NÜRNBERG

Bäume für die Menschenrechte

Aktionstage im Juli 2023

www.baeume-fuer-die-menschenrechte.de

KUF:

AMT FÜR KULTUR UND FREIZEIT
WWW.KUF-KULTUR.DE

Bäume für die Menschenrechte

Zum 75. Jubiläum der „Allgemeinen Erklärung der Menschenrechte“ aus dem Jahr 1948 hat die Initiative „Bäume für die Menschenrechte“ für 2023 wieder einiges geplant. Bei verschiedenen Aktionen, Ausstellungen und Veranstaltungen machen die Baumpflanzinitiativen darauf aufmerksam, dass es auch heute noch wichtig ist, die Umsetzung dieser Menschenrechte weiter voranzutreiben. Die Aktionen gelten als Solidaritätsbekundungen zu allen Brennpunkten der Erde, an denen Hass geschürt und Menschenrechte missachtet werden. So gilt es auch weiterhin, die Unteilbarkeit der Menschenrechte zu achten.

„Bäume für die Menschenrechte“ ist eine gemeinsame Aktion des Amts für Kultur und Freizeit (KUF) und des Servicebetriebs Öffentlicher Raum (SÖR) der Stadt Nürnberg. Über die ganze Stadt verteilt wurden von Initiativen, Firmen oder Einzelpersonen mittlerweile 85 Bäume gepflanzt, die jeweils einem der 30 Menschenrechtsartikel der „Allgemeinen Erklärung der Menschenrechte“ gewidmet sind. Neben jedem Baum stehen Granitfindlinge, auf denen das ausgewählte Menschenrecht in Deutsch und einer weiteren Sprache zu lesen ist.

Aktionstage 2023 – Ausstellungen

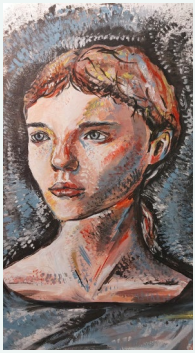

Together – Zusammen – Вместе
Ausstellung im Kulturladen Röthenbach

Wie leben, spielen und arbeiten wir zusammen? Was hält uns zusammen? In ihren Malkursen setzten sich Kinder und Jugendliche mit diesen Fragen auseinander und arbeiteten zum Thema Kinderrechte. Das Ergebnis dieser Auseinandersetzung – und viele andere Bilder – sind in der Jahresausstellung „Together – Zusammen – Вместе“ zu sehen. Die Malkurse sind ein Angebot des Russisch-Deutschen Kulturzentrums im Kulturladen Röthenbach. Sie werden geleitet von Marina Vestfrid.

Vernissage: Samstag, 24. Juni, 16 Uhr

Ausstellungsdauer: Samstag, 24. Juni bis Donnerstag, 20. Juli 2023

Veranstalter*in: Kulturladen Röthenbach, Röthenbacher Hauptstraße 74, 90449 Nürnberg

Unser Baum kann sprechen – Aktion am Eingang der B7

Der Menschenrechtsbaum an der Beruflichen Schule 7 wird im Juli mit Schilderbotschaften behangen. Die Schilder wurden von den Schüler*innen bei der Aktion „Misch dich ein!“ der Nürnberger Schulen angefertigt, die am 24. März im Rahmen des Netzwerks „Schule ohne Rassismus – Schule mit Courage“ stattfand. Die Aufforderungen und Wünsche („Trau Dich“, „Probiere es aus“, …) sollen für Aufmerksamkeit sorgen und zu couragiertem Handeln auffordern.

Samstag, 1. Juli 2023 bis Montag, 31. Juli 2023

Veranstalter*in: Berufliche Schule 7, Äußere Bayreuther Straße 61, 90409 Nürnberg

Kinder haben Rechte – Online-Ausstellung

Nach Artikel 12 (Berücksichtigung des Kindeswillens) wird Kindern das Recht eingeräumt, „eine eigene Meinung zu bilden und diese Meinung in allen das Kind berührenden Angelegenheiten frei zu äußern. Zu diesem Zweck wird dem Kind insbesondere Gelegenheit gegeben, entweder unmittelbar oder durch einen Vertreter gehört zu werden“.

Getreu diesem Motto wurden Themen, die Kinder im Stadtteil Kornburg interessieren und für sie von Bedeutung sind, im Mai auf der Kinderversammlung vorgetragen. Welche Themen dabei je nach Alters- bzw. Klassenstufe im Fokus waren, wird in der Projektwoche rund um Kinder- und Menschenrechte aufgegriffen und sichtbar gemacht. Natürlich spielt dabei auch der eigene Ginkgobaum eine Rolle. Schaut doch mal rein unter www.mlks.kornburg.de

Samstag, 1. Juli 2023 bis Montag, 31. Juli 2023

Veranstalter*in: Grundschule Martin-Luther-King-Schule, Luther-King-Straße 14, 90455 Nürnberg

Bäume für die Menschenrechte
Zaunaustellung in Ziegelstein mit Fotografien von Ernst Jocher

Über die ganze Stadt verteilt wurden seit 2007 von Initiativen, Firmen oder Einzelpersonen rund 85 Bäume gepflanzt, die einem Artikel der Allgemeinen Erklärung der Menschenrechte von 1948 gewidmet sind. Der Fotograf Ernst Jocher hat sie alle aufgespürt und fotografisch dokumentiert. Kommen Sie mit auf einen Stadtteilrundgang in Ziegelstein und Buchenbühl im Zeichen der Menschenrechte. Die Bilder sind rund um die Uhr zu sehen auf den Zäunen des Kulturladens Ziegelstein in der Ziegelsteinstraße 104, in der Evangelischen Melanchthon Gemeinde in der Gumbinner Straße 12 und auf dem Anwesen Ohrwaschelweg 1 in Buchenbühl.

Samstag, 1. Juli 2023 bis Montag, 31. Juli 2023

Veranstalter*in: Kulturladen Ziegelstein, Ziegelsteinstraße 104, 90411 Nürnberg

Aktionstage 2023 – Veranstaltungen

Wo finden wir noch Werte der Menschheit?
Vortrag in der Eurythmieschule

Zu dieser Frage gibt Dr. Christoph Pinkwart einen spannenden Input. Für das Rahmenprogramm werden sich Eurythmie-Lehrerinnen und -studierende mit einem eurythmischen Beitrag sowie einer Rezitation beteiligen.

Donnerstag, 6. Juli 2023, 14 Uhr

Veranstalter*in: Eurythmieausbildung Nürnberg, Rieterstraße 20, 90419 Nürnberg

Klassenprojekt „Recht auf sauberes Wasser“
auf der Ginkgobaumwiese an der Villa Leon

Durch das Projekt „Recht auf sauberes Wasser“ werden eine Deutschklasse (5./6. Klasse) der Mittelschule St. Leonhard und eine Parallelklasse, die zur Abschlussveranstaltung eingeladen wird, für die Wichtigkeit von sauberem Wasser und die Wirksamkeit des eigenen Handelns in unserer Umwelt sensibilisiert.

Gleichzeitig werden das Thema Demokratie und verschiedene Menschen- bzw. Kinderrechte vermittelt. Schwerpunkte werden die Rechte auf Bildung, saubere Umwelt und gesunde Ernährung sein.

Freitag, 7. Juli 2023, 09.30 bis 13 Uhr

Veranstalter*in: Kulturladen Villa Leon, Philipp-Koerber-Weg 1, 90439 Nürnberg

Kreativ- und Aktionsnachmittag zum Thema Kinderrechte am Loni-Ginkgobaum

Der Offene Kindertreff des Kulturladens Loni-Übler-Haus und der Montessori-Kinderhort widmen sich dem Thema Kinderrechte. Im Mittelpunkt steht der Loni-Ginkgobaum. Zusammen mit dem syrischen Künstler Moneer Ballish werden alle gemeinsam kreativ und kreieren ein Kinderrechtebuch. Alle interessierten Kinder von 6 bis 12 Jahren sind herzlich eingeladen.

Freitag, 7. Juli 2023, 14 bis 17 Uhr

Veranstalter*in: Kulturladen Loni-Übler-Haus, Marthastraße 60, 90469 Nürnberg zusammen mit Bürger- und Geschichtsverein Mögeldorf

Friedensfest am Ginkgobaum – im Garten zwischen Sebastianspital und Zentralhort Veilhofstraße

Die Kinder des Zentralhorts Veilhofstraße und die Senior*innen aus dem Sebastianspital feiern gemeinsam ein Friedensfest. Es können Friedenswünsche vorgetragen und an den Baum

gehängt werden. „Tim Mohr fürs Ohr“ begleitet die Feier musikalisch. Die Kinder kümmern sich um Spiele für Jung und Alt.

Dienstag, 11. Juli 2023, 14 bis 16 Uhr

Veranstalter*in: NürnbergStift – Sebastianspital und Zentralhort Veilhofstraße, Veilhofstraße 28, 90489 Nürnberg

Zeit für Menschenrechte
Frühstück in der Stadtbibliothek Schoppershof

Dem Recht auf Bildung auf der Spur: Die Stadtbibliothek Schoppershof bietet nicht nur viele verschiedene Medien, sondern auch einen Ort für Begegnung, gegenseitige Inspiration und Austausch. Wir feiern 75 Jahre Menschenrechte mit einem gemeinsamen Frühstück und einer Überraschungsgeschichte zum Thema.

Freitag, 14. Juli 2023, 10 bis 11.30 Uhr

Veranstalter*in: Stadtbibliothek Schoppershof, Merseburger Straße 6, 90491 Nürnberg

Anmeldung bis zum 13. Juli an stb-schoppershof@stadt.nuernberg.de oder telefonisch unter 0911/2314143

Kinderrechte-Ausstellung und Streetsoccer
beim Ginkgobaum der Scharrerschule

Beim Schulfest an der Scharrerschule präsentieren die FreiDay-Klassen – Schüler*innen aus je einer 5., 7. und 9. Klasse – ihre Recherche zu Kinderrechten in einer interaktiven Ausstellung. Zeitgleich gibt es Fairplay-Streetsoccer-Spiele zum Mitmachen, die von den Kickfair-Teamer*innen organisiert und moderiert werden.

Freitag, 14. Juli 2023, 14 bis 17 Uhr

Veranstalter*in: Scharrer-Mittelschule, Scharrerstraße 33, 90478 Nürnberg

Enthüllung der neuen Tafel am Ginkgobaum für die Menschenrechte vor dem Kulturladen Gartenstadt

Zur feierlichen Enthüllung am Menschenrechtsbaum gibt es ein Fest mit buntem Programm. Unter anderem präsentieren die Kinder des Horts Regenbogen die Kinderrechtsbäume, die zusammen mit der Künstlerin Ursula Rössner entstanden sind. Außerdem freuen wir uns auf die musikalischen Beiträge der Regenbogenschule. Feiern Sie mit uns die neue Tafel, die den Menschenrechtsbaum im Stadtteil sichtbarer und präsenter macht!

Freitag, 14. Juli 2023, 17 bis 19 Uhr

Veranstalter*in: Bunter Tisch Gartenstadt & Siedlungen Süd zusammen mit Kulturladen Gartenstadt, Frauenlobstraße 7, 90469 Nürnberg

KUF dankt allen Beteiligten der diesjährigen Aktionstage „Bäume für die Menschenrechte“.

Kontakt für weitere Informationen:
Andrea Machhörndl, Telefon 09 11 / 2 31-74 00

www.baeume-fuer-die-menschenrechte.de

Picknick des Menschenrechtszentrums am Ginkgobaum im Leo-Katzenberger-Weg

Wir laden herzlich zu einem gemeinsamen Picknick an unserem Menschenrechtsbaum ein. Hier haben Interessierte die Möglichkeit, in entspannter Atmosphäre mit den ehrenamtlichen Mitarbeiter*innen ins Gespräch zu kommen und sich über die Arbeit des Nürnberger Menschenrechtszentrums zu informieren.

Sonntag, 16. Juli 2023, 14 bis 17 Uhr

Veranstalter*in: Nürnberger Menschenrechtszentrum e.V., Hans-Sachs-Platz 2, 90403 Nürnberg

Menschenrechte-Speed-Dating im Garten des Gemeinschaftshaus Langwasser

Das Gemeinschaftshaus Langwasser lädt alle Interessierten zum Menschenrechte-Speed-Dating. Das interaktive Format bietet eine Möglichkeit für Bürger*innen, mit Aktivist*innen und Vertreter*innen von Parteien, Gewerkschaften und NGOs über Menschenrechte zu sprechen. Das Speed-Dating findet während des Sommerfests statt und bietet eine informelle Atmosphäre, in der auf Augenhöhe miteinander gesprochen und Ideen diskutiert werden. Die Ergebnisse werden auf einer Pinnwand festgehalten, um sie später auszuwerten und zu veröffentlichen.

Sonntag, 16. Juli 2023, 14 bis 18 Uhr

Veranstalter*in: Gemeinschaftshaus Langwasser, Glogauer Straße 50, 90473 Nürnberg

Gespräch mit MdB Gabriela Heinrich (SPD) am Ginkgobaum im Celtispark

Die SPD-Bundestagsabgeordnete und stellvertretende Vorsitzende der SPD-Bundestagsfraktion Gabriela Heinrich lädt alle Interessierten zu einem Gespräch über Menschenrechte und humanitäre Hilfe ein. Wir freuen uns auf eine offene Talkrunde.

Dienstag, 18. Juli 2023, 16 Uhr

Veranstalter*in: MdB Gabriela Heinrich, Karl-Bröger-Straße 9, 90459 Nürnberg

Anmeldung unter gabriela.heinrich.mdb@bundestag.de oder telefonisch unter 09 11 / 43 89 632

Schüler*innen-Aktion am Ginkgobaum bei der Katharinenruine

Zusammen mit der Stadtbibliothek beschäftigen sich die Drittklässler*innen der Grundschule Insel Schütt beim Menschenrechtsbaum vor der Stadtbibliothek mit dem Themenbereich Menschen- und Kinderrechte. Auch für Besucher*innen gibt es Spannendes zu sehen und mitzunehmen. Alle interessierten Kinder und Erwachsenen sind herzlich eingeladen vorbeizukommen.

Mittwoch, 19. Juli 2023, 14.30 Uhr

Veranstalter*in: Stadtbibliothek im Bildungscampus Nürnberg – Zentralbibliothek, Gewerbemuseumsplatz 4, 90403 Nürnberg

Bahtalo unter dem Ginkgo!
Sommerfest am Eingang der Kulturwerkstatt Auf AEG

Die Roma-Aktivistin Ivana Nikolic ist eine inspirierende junge Frau, die Tragik und Schwierigkeiten in Schönheit verwandelt. Sie glaubt an eine gerechte Welt und nutzt Tanz und Aktivismus, um aufzuklären und Stereotype aufzulösen. Bei der Aktion unter dem Motto „bahtalo“ – „Glück“ auf Romanes – lernen Besucher*innen Ivana Nikolic kennen und erfahren Wissenswertes über Roma-Kultur in der Ausstellung „Don’t call us Z*!“ Anschließend sind alle zu einem ausgelassenen Sommerfest mit Musik, Feuer und interkulturellen Köstlichkeiten eingeladen.

Donnerstag, 20. Juli 2023, 19 Uhr

Veranstalter*in: Kulturwerkstatt Auf AEG, Fürther Straße 244d, 90429 Nürnberg

75 Jahre Allgemeine Erklärung der Menschenrechte
Veranstaltung der WWA-Akademie am Ginkgobaum am Wöhrder See

Zum 75. Jubiläum der Allgemeinen Erklärung der Menschenrechte gibt Helga Riedl vom Nürnberger Menschenrechtsbüro den interessierten Mitarbeiter*innen einen möglichst nachhaltigen Input am Menschenrechtsbaum in der Badebucht am Wöhrder See, der am 19. September 2019 gepflanzt wurde.

Freitag, 21. Juli 2023, ab 11 Uhr

Veranstalter*in: Gemeinschaftsinitiative von Wasserwirtschaftsamt Nürnberg, N-ERGIE Aktiengesellschaft und Stadt Nürnberg, Allersberger Straße 17/19, 90461 Nürnberg

Menschenrechtskurzfilme und Diskussion mit Dr. Ulrich Maly
Am Kulturladen Gartenstadt

Der Bunte Tisch Gartenstadt und Siedlungen Süd lädt zusammen mit dem Kulturladen zu einem „Abend für die Menschenrechte“ ein. Roter Faden wird dabei das „Recht auf Arbeit“ bzw. die Frage nach sozialer Gerechtigkeit sein. Dazu werden Filme gezeigt, darunter auch Filme aus dem Wettbewerb im Rahmen des Deutschen Menschenrechtsfilmpreises. Außerdem gibt es eine Diskussion zum Thema Mindestlohn und Erfahrungen vom früheren OB Ulrich Maly zu den Verleihungen des Menschenrechtspreises in seiner Amtszeit. Die Veranstaltung findet im besonderen Ambiente in einer Jurte, einem Zelt für Nomaden, statt.

Freitag, 21. Juli 2023, 19 bis 22 Uhr

Veranstalter*in: Bunter Tisch Gartenstadt & Siedlungen Süd zusammen mit Kulturladen Gartenstadt, Frauenlobstraße 7, 90469 Nürnberg

Wir sind Kinder und haben Rechte
Aktionstage mit UNICEF am Ginkgobaum auf dem Erfahrungsfeld

Kinder haben unter anderem auch das Recht auf eine saubere Umwelt und auf ein gutes Leben. Vor diesem Hintergrund stellen Gäste ihre Interpretation von Nachhaltigkeit und Umweltschutz bildlich dar, lauschen am Hör-Memory und gewinnen vielleicht am Glücksrad. Darüber hinaus wird der Ginkgo als Baum für die Menschenrechte auf dem Erfahrungsfeld zum Wunschbaum: Kinder und Erwachsene überlegen, was sie für ihre Zukunft schützen möchten, was ihnen wichtig ist und was wir gemeinsam erhalten sollten.

Samstag, 22. Juli 2023, 13 bis 18 Uhr, und Sonntag, 23. Juli 2023, 10 bis 18 Uhr

Veranstalter*in: Erfahrungsfeld zur Entfaltung der Sinne, Emilienstraße 5, 90489 Nürnberg zusammen mit der UNICEF Hochschulgruppe

Picknick unterm Ginkgobaum im Cramer-Klett-Park

Der ZONTA Club und Ladies Circle laden zu einem gemütlichen Abend unter dem gemeinsamen Menschenrechtsbaum ein. Nach einer Begrüßung durch Helga Riedl vom Menschenrechtsbüro gibt es ein buntes Programm mit Liedern des Ensemble BelCanto und Gedicht-Rezitationen von Eva Homrighausen. Im Anschluss kommen die Frauen mit Interessierten ins Gespräch und informieren über ihre Arbeit.

Mittwoch, 26. Juli 2023, 18 Uhr

Veranstalter*in: ZONTA Club Nürnberg e.V., Lohengrinstr. 16, 90461 Nürnberg

Anmeldung erbeten unter info@zonta-nuernberg.de. Bitte mobile Sitzgelegenheiten mitbringen. Bei Starkregen entfällt die Veranstaltung.

Impressum

Herausgeberin: Stadt Nürnberg, Amt für Kultur und Freizeit, Gewerbemuseumsplatz 1, 90403 Nürnberg | **Redaktion:** Barbara Müller (verantwortlich), Andrea Machhörndl, Thomas Huck | **Druck:** Distler Druck & Medien GmbH, Talblick 26, 90513 Zirndorf
Gestaltung: Agentur Reingold, www.reingold.media | **Fotos:** Ernst Jocher, Photothek, Olesia Morozov, Goran Plavsic, Ivana Nikolic, Davide Guglielmo | **Titelfoto:** Willy Weihreter mit freundlicher Unterstützung www.photodesign.ag | **Auflage:** 3.000 Stück