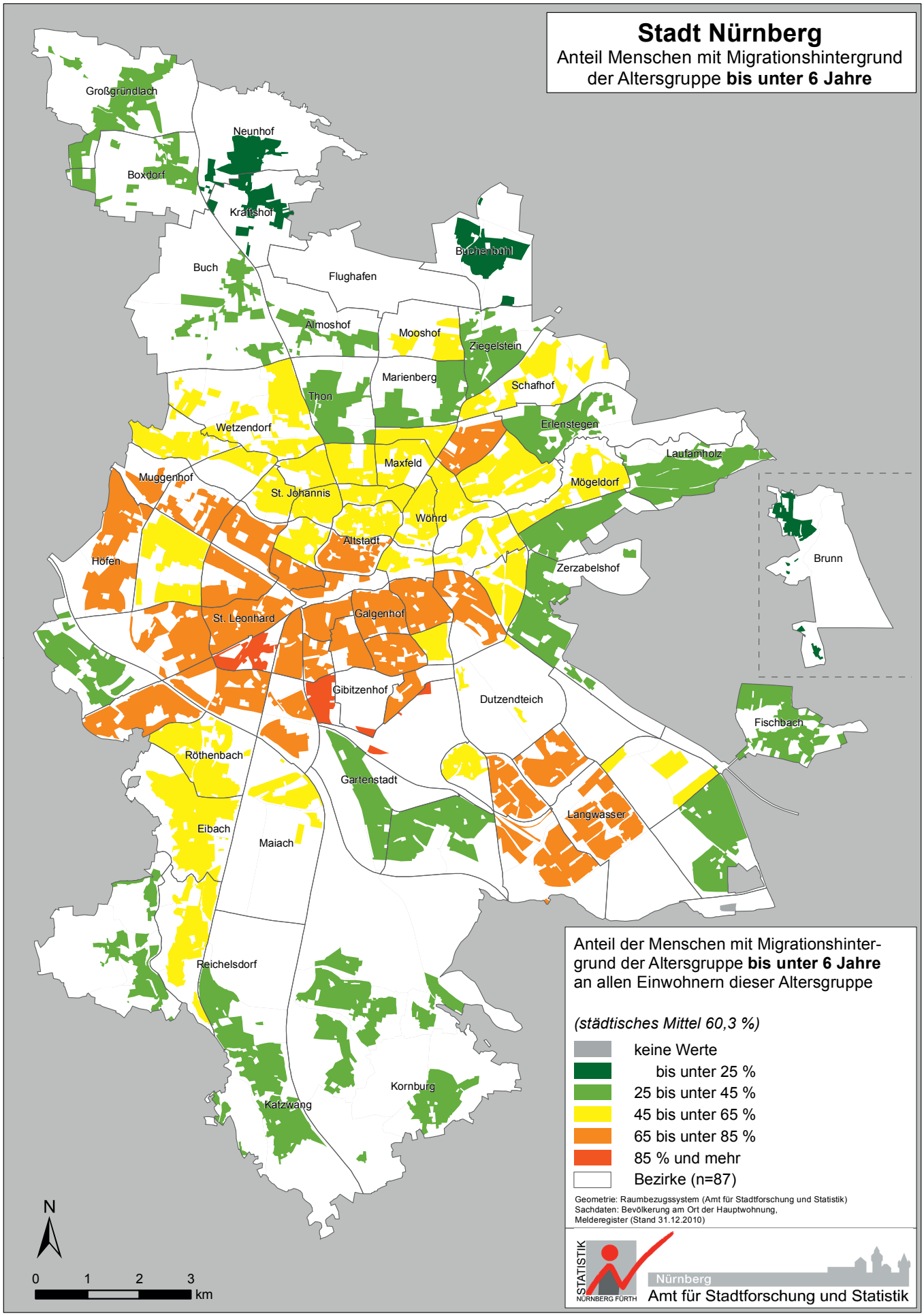
Stadt Nürnberg
Anteil Menschen mit Migrationshintergrund der Altersgruppe bis unter 6 Jahre
Großgründlach
Neunhof
Boxdorf
Kraftshof
Buchenbühl
Buch
Flughafen
Almoshof
Mooshof
Ziegelstein
Marienberg
Schafhof
Thon
Wetzendorf
Erlenstegen
Laufamholz
Maxfeld
Muggenhof
Mögeldorf
St. Johannis
Wöhrd
Altstadt
Höfen
Zerzabelshof
Brunn
St. Leonhard
Galgenhof
Gibitzenhof
Dutzendteich
Fischbach
Röthenbach
Gartenstadt
Langwasser
Eibach
Maiach
Reichelsdorf
Kornburg
Katzwang
N
0 1 2 3 km
Anteil der Menschen mit Migrationshintergrund der Altersgruppe bis unter 6 Jahre an allen Einwohnern dieser Altersgruppe
(städtisches Mittel 60,3 %)
keine Werte
bis unter 25 %
25 bis unter 45 %
45 bis unter 65 %
65 bis unter 85 %
85 % und mehr
Bezirke (n=87)
Geometrie: Raumbezugssystem (Amt für Stadtforschung und Statistik)
Sachdaten: Bevölkerung am Ort der Hauptwohnung, Melderegister (Stand 31.12.2010)
STATISTIK NÜRNBERG FÜRTH
Nürnberg
Amt für Stadtforschung und Statistik