

Auszug der Bezirkstabellen und Karten aus den Innergebietlichen Strukturdaten Nürnberg 2014

Das vollständige Heft, einschließlich der Tabellen nach statistischen Distrikten (316) erhalten sie in gedruckter Form beim Amt für Stadtforschung und Statistik für Nürnberg und Fürth.

Innergebietliche Strukturdaten Nürnberg 2014

Herausgeber

Stadt Nürnberg
Amt für Stadtforschung und Statistik
für Nürnberg und Fürth
Unschlittplatz 7a
90403 Nürnberg

Schutzhinweis

Alle Rechte vorbehalten. Es ist insbesondere nicht gestattet, ohne ausdrückliche Genehmigung des Herausgebers diese Veröffentlichung oder Teile daraus für gewerbliche Zwecke zu übernehmen, zu übersetzen, zu vervielfältigen, auf Mikrofilm/-fiche zu verfilmen oder in elektronische Systeme einzuspeichern.

Druck

noris inklusion gemeinnützige GmbH
Werk West/Druckerei
Dorfäckerstr. 37, 90427 Nürnberg

Titelgestaltung:
Stadtgrafik Nürnberg, Laura Keilwerth

Auskünfte

Amt für Stadtforschung und Statistik
für Nürnberg und Fürth
Nürnberg, Unschlittplatz 7a, Zi. 01
Telefon: (0911) 2 31 28 43
Telefax: (0911) 2 31 74 60
E-Mail: statistikinfo@stadt.nuernberg.de
Internet: <http://www.statistik.nuernberg.de>

Nutzerhinweis

Enthalten Tabellenfelder einen Strich, so entspricht dies einem Zahlenwert von genau Null, während eine ausgedruckte Null mehr als Nichts, aber weniger als die Hälfte der verwendeten Einheit bedeutet. Liegen keine bzw. keine sinnvollen Werte vor oder sind Werte anderweitig nicht zu veröffentlichen, wird dies durch einen Punkt dargestellt.

Preis

25,-- EUR

Drucklegung im Februar 2015

Inhaltsverzeichnis:		Seite
1. Das Raumbezugssystem des Amtes für Stadtforschung und Statistik		
Erläuterungen		5
Karten	Nürnberg - Statistische Stadtteile und Bezirke	7
	Übersichtskarte Statistische Bezirke und Distrikte	nach 8
2. Bevölkerungsbestand und Bevölkerungsbewegungen		
Erläuterungen		9
Karten	Einwohner pro ha	11
	Ausländeranteil an der Bevölkerung	12
	Anteil der Menschen mit Migrationshintergrund an der Bevölkerung	13
	Veränderung der Bevölkerung zum Vorjahr in %	14
Tabellen	Bevölkerungsbestand u. Bevölkerungsbewegungen in den Statistischen Bezirken	16
	Bevölkerungsbestand u. Bevölkerungsbewegungen in den Distrikten	20
3. Bevölkerung mit Hauptwohnung		
Erläuterungen		35
Karten	Ausländer nach Nationalitäten	36
	Jugendquotient	37
	Seniorenquotient	38
	Durchschnittsalter der Bevölkerung	39
Tabellen	Bevölkerung mit Hauptwohnung in den Statistischen Bezirken	42
	Bevölkerung mit Hauptwohnung in den Distrikten	46
4. Haushalte		
Erläuterungen		61
Karten	Durchschnittliche Haushaltsgröße	62
	Anteil der Einpersonenhaushalte	63
Tabellen	Haushalte in den Statistischen Bezirken	66
	Haushalte in den Distrikten	68
5. Wohnungsbestand und Bautätigkeit		
Erläuterungen		75
Karten	Wohnungsbestand nach Baualtersgruppen	79
	Fertiggestellte Wohnungen 2012 – Anzahl der Räume	80
	Fertiggestellte Wohn- und Nutzfläche 2012	81
Tabelle	Wohnungs- u. Gebäudebestand in den Statistischen Bezirken	84
	Bautätigkeit in den Statistischen Bezirken	86
6. Kraftfahrzeugbestand und Erstzulassungen		
Erläuterungen		93
Karten	PKW je Einwohner	94
	Anteil der zugelassene PKW und Kombi	95
Tabellen	Kraftfahrzeugbestand und Erstzulassungen in den Statistischen Bezirken	98
	Kraftfahrzeugbestand und Erstzulassungen in den Distrikten	100

7. Erwerbsbeteiligung der Bevölkerung, Arbeitsmarkt

Erläuterungen	107
Karten	
Anteil der sozialversicherungspflichtig Beschäftigten	109
Veränderung der Arbeitslosen zum Vorjahr	110
Anteil der Arbeitslosen an 15- bis 65-jährigen in der Bevölkerung	111
Anteil der Bedarfsgemeinschaften mit Kindern	112
Tabellen	
Erwerbsbeteiligung der Bevölkerung, Arbeitsmarkt in den Statistischen Bezirken	114
 Erwerbsbeteiligung der Bevölkerung, Arbeitsmarkt in den Distrikten	118

1. Das Raumbezugssystem des Amtes für Stadtforschung und Statistik

Raumbezugssystem und raumbezogene Daten

Im Raumbezugssystem des Statistischen Amtes werden Raumbezugsdaten und Sachinformation in verschiedener Form miteinander verknüpft, u.a. zur Visualisierung der Daten in Form von Karten.

Raumbezugsdaten sind Schlüsselsysteme und Geometriedaten mit Koordinaten. Die Schlüsselsysteme (Straßenschlüssel, Adressen, Schulsprengelnummern, Standortnummern etc.) werden für eindeutige Zuordnungen benötigt, z.B. die eindeutige Zuordnung aller Grundschüler der Stadt zu ihrem Schulsprengel. Die Geometriedaten sind für raumbezogene Berechnungen (z.B. Einzugsbereiche) und zur graphischen Visualisierung (Karten) erforderlich.

Raumbezugsdaten und ihre vielfältigen Beziehungen und Verknüpfungen werden im **Raumbezugssystem** geführt. Raumbezogene Statistik in einer großen Kommune benötigt ein mehrstufiges hierarchisches System von Gebietseinteilungen. Die sehr kleinen Einheiten der feinsten Gliederungsebene werden zu größeren Einheiten einer gröberen Gebietseinteilung zusammengefasst (Mosaiksystem). Die Einheiten der feinsten Gliederungsebene dienen vor allem der systematischen Erfassung und Speicherung kleinräumiger Daten: Adressen eines Straßenabschnitts werden über Hausnummernbereiche zu Blockseiten zusammengefasst, in der Regel getrennt nach ungeraden und geraden Hausnummern. Jede Blockseite gehört zu einem Block. Von den mehrstufigen hierarchischen Gebietsgliederungen ist die Blockeinteilung

die feinste Flächeneinteilung. Die Blockgliederung des Stadtgebietes ist flächendeckend. Die 3 795 Blöcke werden aggregiert zu 316 Distrikten, 87 Statistischen Bezirken und 10 Statistischen Stadtteilen.

Jede Blockseite hat eine 8stellige Schlüsselnummer, die die Nummern der übergeordneten Gebietseinheiten enthält:

- Stelle 1: Statistischer Stadtteil
- Stellen 1-2: Statistischer Bezirk
- Stellen 1-3: Distrikt
- Stellen 1-6: Block

Die Einteilung des Nürnberger Stadtgebietes in Statistische Stadtteile, Bezirke, Distrikte und Blöcke wurde am 18.12.1968 vom Stadtrat beschlossen, zuletzt geändert durch Stadtratsbeschluss vom 7.5.1997. Diese **Kleinräumige Gliederung** mit der exakten Festlegung ihrer Grenzen durch digitalisierte Linien wird vom Statistischen Amt im Raumbezugssystem der Stadt Nürnberg geführt (vgl. Karten S. 7).

Nach Blockseiten oder Blöcken gespeicherte Daten können für alle Gebiete einer innergebietlichen Gebietseinteilung des Stadtgebietes ausgewertet werden, die nach dem Mosaiksystem aus ganzen Blöcken oder zumindest ganzen Blockseiten bestehen.

Dieses Heft enthält Strukturdaten mit thematischen Karten für die 316 Distrikte und 87 Statistischen Bezirke.

Das Statistische Amt bietet Informationen zum Raumbezug und kleinräumige Zahlen auch im Internet an (www.statistik.nuernberg.de).

Außerdem erhalten Sie beim

Amt für Stadtforschung und Statistik für Nürnberg und Fürth das Straßenverzeichnis mit Stadtplan der Stadt Nürnberg.

Flächen der Distrikte und der Statistischen Bezirke

Das Raumbezugsnetz enthält das Schlüsselsystem der Kleinräumigen Gliederung zusammen mit dem Raumbezugsnetz, in dem u.a. auch die Blockgrenzen mit ihren Koordinaten gespeichert sind. Die Blockgrenzen verlaufen in der Mitte der begrenzenden Straßen, Bahnlinien, Flüsse, etc. Eine Straße gehört also je zur Hälfte zu den sie begrenzenden Blöcken. Durch die Verwendung der Straßenachsen etc. sind die Blockgrenzen - und damit auch die Distrikt- und Bezirksgrenzen - eindeutig und natürlich vorgegeben. Mit dieser Festlegung unterscheidet sich das heutige Raumbezugsnetz von der ursprünglichen Einteilung des Jahres 1968 (vgl. Beiträge zur Sozial- und Wirtschaftskunde Nürnbergs, Heft 4, Innergebietliche Gliederung 1968, März 1969, Hrsg.: Amt für Stadtforschung und Statistik, Nürnberg), bei der die Grenzen jeweils entlang der südlichen und östlichen Straßenseite verliefen.

Flächen der Distrikte und Statistischen Bezirke werden wie folgt berechnet:

1. Die in den Tabellen enthaltenen Flächengrößen der Distrikte und Statistischen Bezirke sind die Summen der Blockflächen, die innerhalb der im Raumbezugsnetz gespeicherten Blockgrenzen liegen. Die Genauigkeit der im Raumbezugsnetz digitalisierten Grenzen beträgt etwa 5m; daraus ergibt sich die Genauigkeit für die Berechnung der Flächeninhalte.
2. Die Flächengrößen weichen von den Angaben in den Statistischen Jahrbüchern der Stadt Nürnberg bis 1997 ab. Die bis dahin veröffentlichten Flächeninhalte beruhen auf der Planimetrierung der bei Einführung der Distrikte 1968 festgelegten und manuell in Karten eingezeichneten Distriktgrenzen; die neuen Flächengrößen sind aus dem Raumbezugsnetz berechnet und addieren sich zur Stadtgebietsfläche.

3. Die Gesamtfläche für das Nürnberger Stadtgebiet weicht von der amtlichen vom Statistischen Landesamt veröffentlichten und vom Staatlichen Vermessungsamt festgestellten Flächenangabe ab: Zum 01.01.2012 stellte das Statistische Landesamt eine Fläche von 18.637,08 ha fest, während die aus dem Raumbezugsnetz berechnete Fläche 18.654,78 ha beträgt.

Der Grund für die Abweichung ist die unterschiedliche Methode der Flächenermittlung:

- Die im Raumbezugsnetz berechnete Gesamtfläche ergibt sich aus der automatischen Flächenberechnung nach der im Raumbezugsnetz digitalisierten Stadtgrenze.
- Das Staatliche Vermessungsamt ermittelt die Gesamtfläche aus der Summe der zu Nürnberg gehörenden Flurstücksflächen. Nach einer Eingemeindung wird die neue Gesamtfläche der Stadt dort erst nach Änderung entsprechender Grundbucheinträge angepasst.

Nürnberg - Statistische Stadtteile und Bezirke

Statistische Stadtteile

- 0 Altstadt und engere Innenstadt
- 1 Weiterer Innenstadtgürtel Süd
- 2 Weiterer Innenstadtgürtel West/ Nord/ Ost
- 3 Südöstliche Außenstadt
- 4 Südliche Außenstadt
- 5 Südwestliche Außenstadt
- 6 Westliche Außenstadt
- 7 Nordwestliche Außenstadt
- 8 Nordöstliche Außenstadt
- 9 Östliche Außenstadt

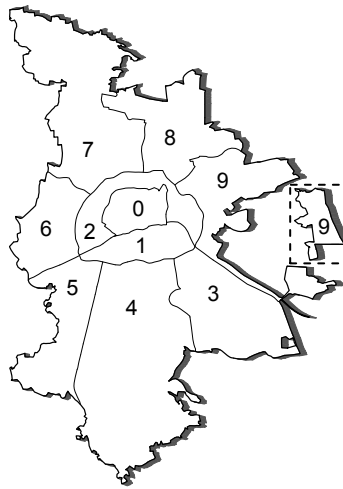

Statistische Bezirke

- | | |
|--|---------------------------|
| 01 Altstadt, St. Lorenz | 50 Hohe Marter |
| 02 Marienvorstadt | 51 Röthenbach West |
| 03 Tafelhof | 52 Röthenbach Ost |
| 04 Gostenhof | 53 Eibach |
| 05 Himpfelshof | 54 Reichelsdorf |
| 06 Altstadt, St. Sebald | 55 Krottenbach, Mühlhof |
| 07 St. Johannis | |
| 08 Pirckheimerstraße | |
| 09 Wöhrd | |
| | 60 Großreuth b. Schweinau |
| 10 Ludwigsfeld | 61 Gebersdorf |
| 11 Glockenhof | 62 Gaismannshof |
| 12 Guntherstraße | 63 Höfen |
| 13 Galgenhof | 64 Eberhardshof |
| 14 Hummelstein | 65 Muggenhof |
| 15 Gugelstraße | 70 Westfriedhof |
| 16 Steinbühl | 71 Schniegling |
| 17 Gibitzenhof | 72 Wetzendorf |
| 18 Sandreuth | 73 Buch |
| 19 Schweinau | 74 Thon |
| | 75 Almoshof |
| 20 St. Leonhard | 76 Kraftshof |
| 21 Sündersbühl | 77 Neunhof |
| 22 Bärenschanze | 78 Boxdorf |
| 23 Sandberg | 79 Großgründlach |
| 24 Bielingplatz | |
| 25 Uhlandstraße | 80 Schleifweg |
| 26 Maxfeld | 81 Schoppershof |
| 27 Veilhof | 82 Schafhof |
| 28 Tullnau | 83 Marienberg |
| 29 Gleißhammer | 84 Ziegelstein |
| | 85 Mooshof |
| 30 Dutzendteich | 86 Buchenbühl |
| 31 Rangierbahnhof-Siedlung | 87 Flughafen |
| 32 Langwasser Nordwest | 90 St. Jobst |
| 33 Langwasser Nordost | 91 Erlenstegen |
| 34 Beuthener Straße | 92 Mögeldorf |
| 35 Altenfurt Nord | 93 Schmausenbuckstraße |
| 36 Langwasser Südost | 94 Laufamholz |
| 37 Langwasser Südwest | 95 Zerzabelshof |
| 38 Altenfurt, Moorenbrunn | 96 Fischbach |
| 39 Gewerbepark Nürnberg-Feucht | 97 Brunn |
| 40 Hasenbuck | |
| 41 Rangierbahnhof | |
| 42 Katzwanger Straße | |
| 43 Dianastraße | |
| 44 Trierer Straße | |
| 45 Gartenstadt | |
| 46 Werderau | |
| 47 Maiach | |
| 48 Katzwang, Reichelsdorf Ost, Reichelsdorfer Keller | |
| 49 Kornburg, Worzeldorf | |

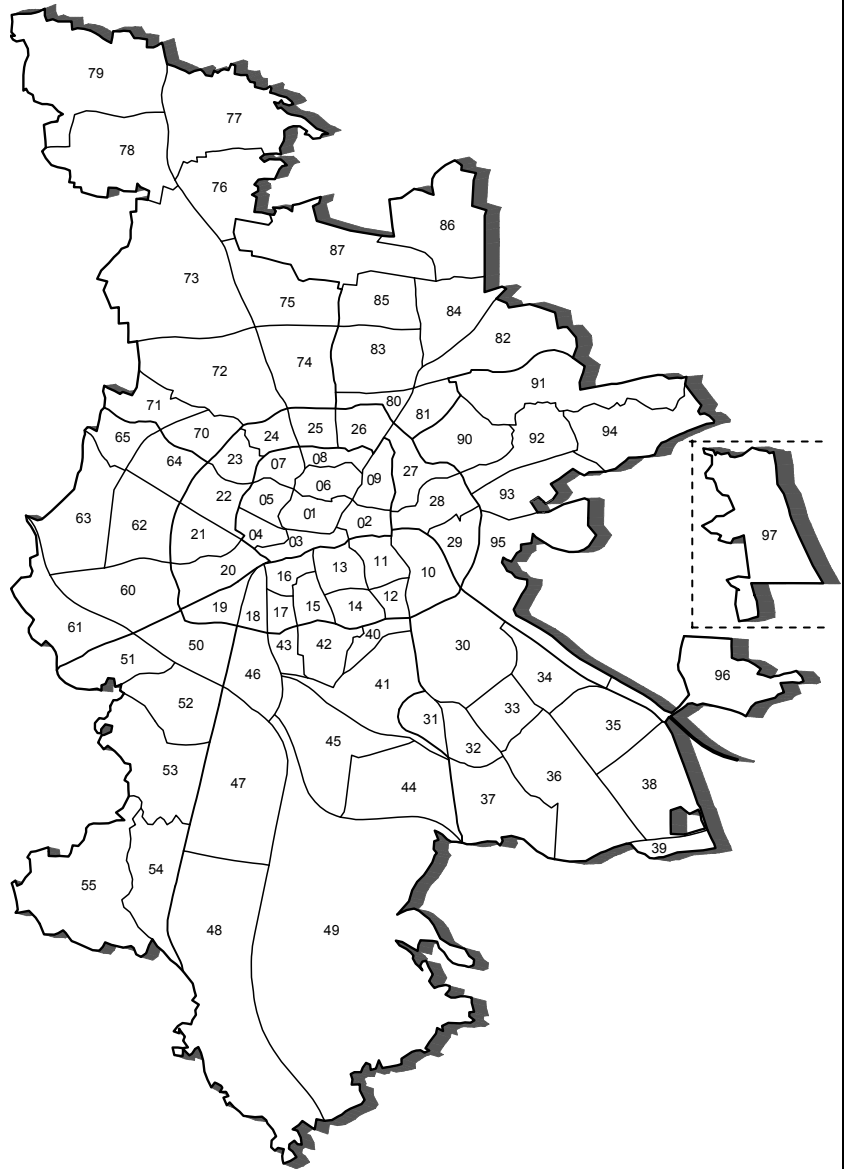

2. Bevölkerungsbestand und Bevölkerungsbewegungen

Bevölkerungsstatistik aus dem Melderegister

Auf Basis der Statistikabzüge aus dem Melderegister können Auswertungen zum Bevölkerungsbestand und zu den Bevölkerungsbewegungen in kleinräumiger Gliederung erstellt werden. Umfassendste Größe ist dabei die wohnberechtigte Bevölkerung, zu der alle Personen gehören, die in Nürnberg mit Hauptwohnung und/oder Nebenwohnung gemeldet sind. Zur Bevölkerung mit Hauptwohnung zählen alle Personen, die in Nürnberg mit ihrer alleinigen Wohnung oder ihrer Hauptwohnung gemeldet sind. Hauptwohnung ist die vorwiegend benutzte Wohnung des Einwohners. Nebenwohnung ist jede weitere Wohnung des Einwohners in der gleichen oder einer anderen Gemeinde. Personen, die in Nürnberg mehrere Wohnungen haben, werden allerdings nur einmal gezählt.

Amtliche Einwohnerzahl

Während die Bevölkerungszahlen in kleinräumiger Gliederung innerhalb des Gemeindegebiets von der jeweiligen Kommune selbst ermittelt werden, ermitteln die Statistischen Landesämter für jede Gemeinde nach dem Bevölkerungsstatistikgesetz die „Bevölkerung am Ort der Hauptwohnung“ (vgl.: Gesetz über die Statistik der Bevölkerungsbewegung und die Fortschreibung des Bevölkerungsstandes in der Fassung der Bekanntmachung vom 14. März 1980). Aufgrund der Ergebnisse einer Volkszählung bzw. Zensus wird unter Berücksichtigung der Zuzüge, der Fortzüge und der Änderungen der Hauptwohnung sowie der Geburten und Sterbefälle die Bevölkerung der Gemeinden (am

Ort der Hauptwohnung) fortgeschrieben.

Am 31.12.2013 waren 520 053 Personen in Nürnberg gemeldet, davon 513 339 mit Hauptwohnung und 6 714 mit Nebenwohnung, während das Statistische Landesamt eine amtliche Einwohnerzahl am 31.12.2013 von 498 876 ausweist (Basis: Zensus 2011).

Die Verwendung der unterschiedlichen Einwohnerzahlen hängt von Rechtsvorschriften bzw. von den jeweiligen stadtentwicklungspolitischen Planungszielen ab. Die vom Statistischen Landesamt festgestellte (amtliche) Bevölkerungszahl ist in vielen Gesetzen zur Verwendung zwingend vorgeschrieben. So dient sie z.B. als Bemessungsgrundlage für den kommunalen Finanzausgleich und wird als Richtgröße für die Einteilung der Bundestagswahlkreise verwendet. Auch die Zahl der für ein Bürgerbegehren erforderlichen Unterschriften hängt von der amtlichen Einwohnerzahl der jeweiligen Gemeinde ab. Da die amtliche Einwohnerzahl nur für die Gesamtstadt zur Verfügung steht, muss bei kleinräumigen Analysen auf das Einwohnermelderegister zurückgegriffen werden. Wenn es um Aufgaben der Stadtplanung geht, wie z.B. die Nutzung von bzw. die Nachfrage nach Wohnraum oder Verkehrsinfrastruktur, wird meist die Wohnberechtigte Bevölkerung verwendet. Bei der Planung von Kindergärten, Schulen oder ähnlichen Infrastruktureinrichtungen wird meist die Bevölkerung mit Hauptwohnung bevorzugt.

Menschen mit Migrationshintergrund

Zu den Menschen mit Migrationshintergrund zählen nach der Definition des Statistischen Bundesamtes „alle nach 1949 auf das heutige Gebiet der Bundesrepublik Deutschland Zugewanderten, sowie alle in Deutschland geborenen Ausländer und alle in Deutschland als Deutsche Geborene mit zumindest einem zugewanderten oder als Ausländer in Deutschland geborenen Elternteil“. Einen Migrationshintergrund haben nach dieser Definition grundsätzlich alle aus dem heutigen Ausland Zugewanderten sowie deren Nachkommen in erster Generation und zwar unabhängig davon, welche Staatsangehörigkeit sie besitzen, ebenso alle Ausländer unabhängig davon, wo sie geboren sind. Aber auch in Deutschland geborene Deutsche können einen Migrationshintergrund haben, sei es als Kinder von Aussiedlern, Spätaussiedlern oder Eingebürgerten oder als „ius soli“- Kinder ausländischer Eltern.

Die Zahl der Menschen mit Migrationshintergrund in Nürnberg wird mit einem statistischen Verfahren (MigaPro) durch Kombination der im Melderegister gespeicherten Merkmale über die Staatsangehörigkeit(en), den Geburtsort sowie das Jahr und das Herkunftsland des Zuzugs ermittelt. Kindern unter 18 Jahren ohne eigenen Migrationshintergrund wird der Migrationshintergrund der Eltern zugeordnet. Eine detaillierte Beschreibung von MigaPro sowie detaillierte Ergebnisse für die Statistischen Bezirke ab dem Jahre 2008 können der Sonderveröffentlichung „Menschen mit Migrationshintergrund in Nürnberg“ entnommen werden.

Zu den einzelnen Spalten der folgenden Tabelle ist anzumerken:

Spalte	Spaltentitel	Bemerkungen
1	Fläche in ha	Die Fläche der einzelnen Distrikte wurde aus dem Raumbezugssystem der Stadt Nürnberg ermittelt.
2	Wohnberechtigte Bevölkerung	Zahl der Personen, die zum 31.12.2013 in Nürnberg mit Haupt- oder Nebenwohnung gemeldet waren. Bei Personen mit mehreren Wohnungen in Nürnberg erfolgt die räumliche Zuordnung zu dem Distrikt/Bezirk in dem sich die Hauptwohnung befindet. Bei Personen mit mehreren Nebenwohnungen erfolgt die räumliche Zuordnung zu dem Distrikt/Bezirk, in dem sich die zuletzt bezogene Wohnung befindet. Vollständige Merkmalsberechnungen für den Distrikt/Bezirk nur wenn hier ≥ 30 Personen.
3	Bevölkerung mit Nebenwohnung	Zahl der Personen mit Nebenwohnung im Bezirk/Distrikt
4	Bevölkerung mit Hauptwohnung	Zahl der Personen mit Hauptwohnung im Bezirk/Distrikt
5	Ausländer	Personen ohne deutsche Staatsangehörigkeit
6	Ausländer in %	Spalte 5 : Spalte 4 x 100
7	Menschen mit Migrationshintergrund	Ausländer und Deutsche mit familiärem Migrationshintergrund nach Ableitung mit MigraPro (vgl. Erläuterung)
8	Menschen mit Migrationshintergrund in %	Spalte 7 : Spalte 4 x 100
9 – 12	Veränderung zum Vorjahr Insgesamt	Die Bevölkerungsveränderung gegenüber dem Bestand am 31.12.2012 jeweils für Insgesamt, Deutsche, Ausländer und Menschen mit Migrationshintergrund
13	Geburten	Zahl der Geburten der mit Hauptwohnung im jeweiligen Bezirk/Distrikt lebenden Mütter.
14	Sterbefälle	Zahl der Sterbefälle der bis dahin mit Hauptwohnung im jeweiligen Bezirk/Distrikt lebenden Personen.
15	Geburtenüberschuss	Geburten abzüglich Sterbefälle
16 – 18	Zuzüge	Zahl der Personen, die im Bezirk/Distrikt eine neue Hauptwohnung genommen haben oder die eine im Bezirk/Distrikt bestehende Nebenwohnung zur Hauptwohnung erklärten (einschl. innerstädtischer Umzüge im jeweiligen Distrikt/Bezirk) jeweils für Insgesamt, Deutsche und Ausländer.
19 – 21	Wegzüge	Zahl der Personen, die im Bezirk/Distrikt ihre Hauptwohnung aufgegeben haben oder ihre bestehende Hauptwohnung zur Nebenwohnung erklärten (einschl. innerstädtischer Umzüge) jeweils für Insgesamt, Deutsche und Ausländer.
22 – 24	Wanderungsgewinn/-verlust	Zuzüge abzüglich Wegzüge (einschl. innerstädtischer Umzüge im jeweiligen Distrikt/Bezirk) jeweils für Insgesamt, Deutsche und Ausländer
25	Wanderungsgewinn/-verlust gegenüber anderen Bezirken/Distrikten	In dieser Spalte werden ausschließlich die innerstädtischen Umzüge saldiert, d.h. Zuzüge aus anderen Bezirken/Distrikten der Stadt Nürnberg abzüglich der Wegzüge in andere Bezirke/Distrikte der Stadt Nürnberg
26	Wanderungsgewinn/-verlust über die Stadtgrenze	In dieser Spalte werden ausschließlich Zuzüge und Fortzüge über die Stadtgrenze saldiert, d.h. Zuzüge nach Nürnberg abzüglich Fortzüge aus Nürnberg.

Stadt Nürnberg

Einwohner pro ha

2013

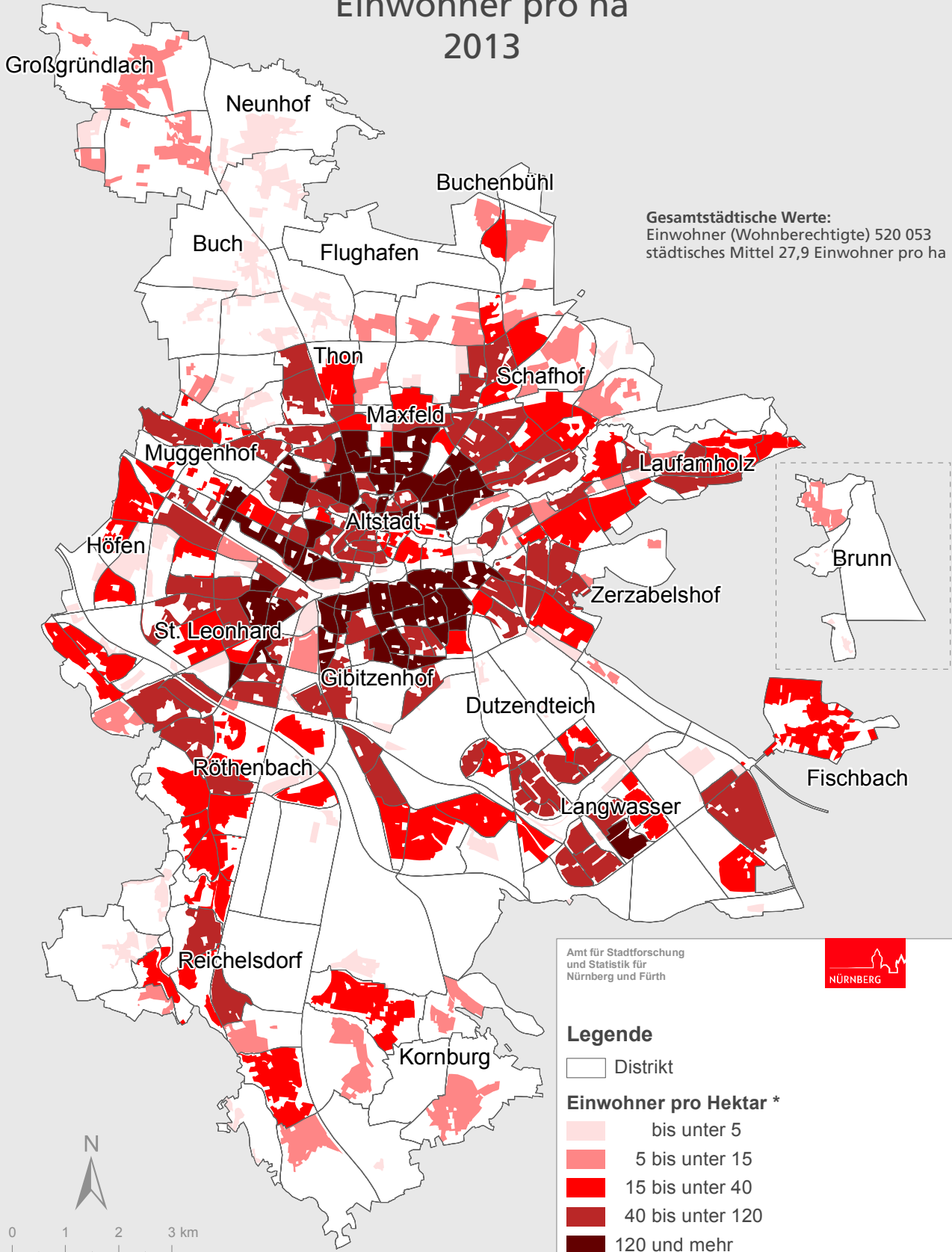

Gesamtstädtische Werte:
 Einwohner (Wohnberechtigte) 520 053
 städtisches Mittel 27,9 Einwohner pro ha

Amt für Stadtforschung
 und Statistik für
 Nürnberg und Fürth



Legende

□ Distrikt

Einwohner pro Hektar *

- bis unter 5
- 5 bis unter 15
- 15 bis unter 40
- 40 bis unter 120
- 120 und mehr

* Darstellung der bewohnten Fläche

Raumbezugssystem 2014 (Amt für Stadtforschung und Statistik)
 Einwohnermelderegister 31.12.2013

Stadt Nürnberg

Ausländeranteil

2013

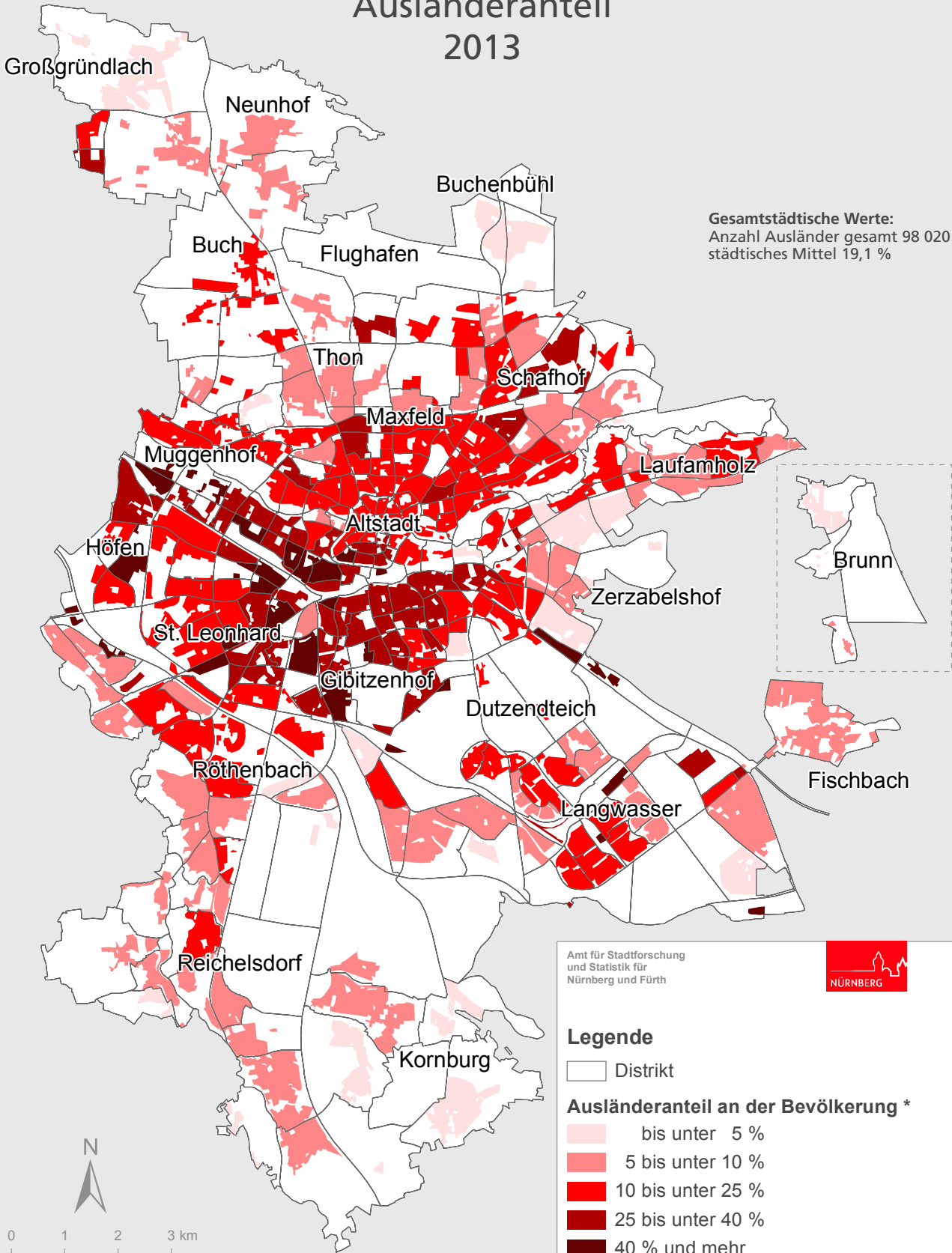

Raumbezugssystem 2014 (Amt für Stadtforschung und Statistik)
Einwohnermelderegister 31.12.2013

Amt für Stadtforschung
und Statistik für
Nürnberg und Fürth



Legende

□ Distrikt

Ausländeranteil an der Bevölkerung *

- bis unter 5 %
- 5 bis unter 10 %
- 10 bis unter 25 %
- 25 bis unter 40 %
- 40 % und mehr

* Darstellung der bewohnten Fläche

Stadt Nürnberg

Migrationshintergrund

2013

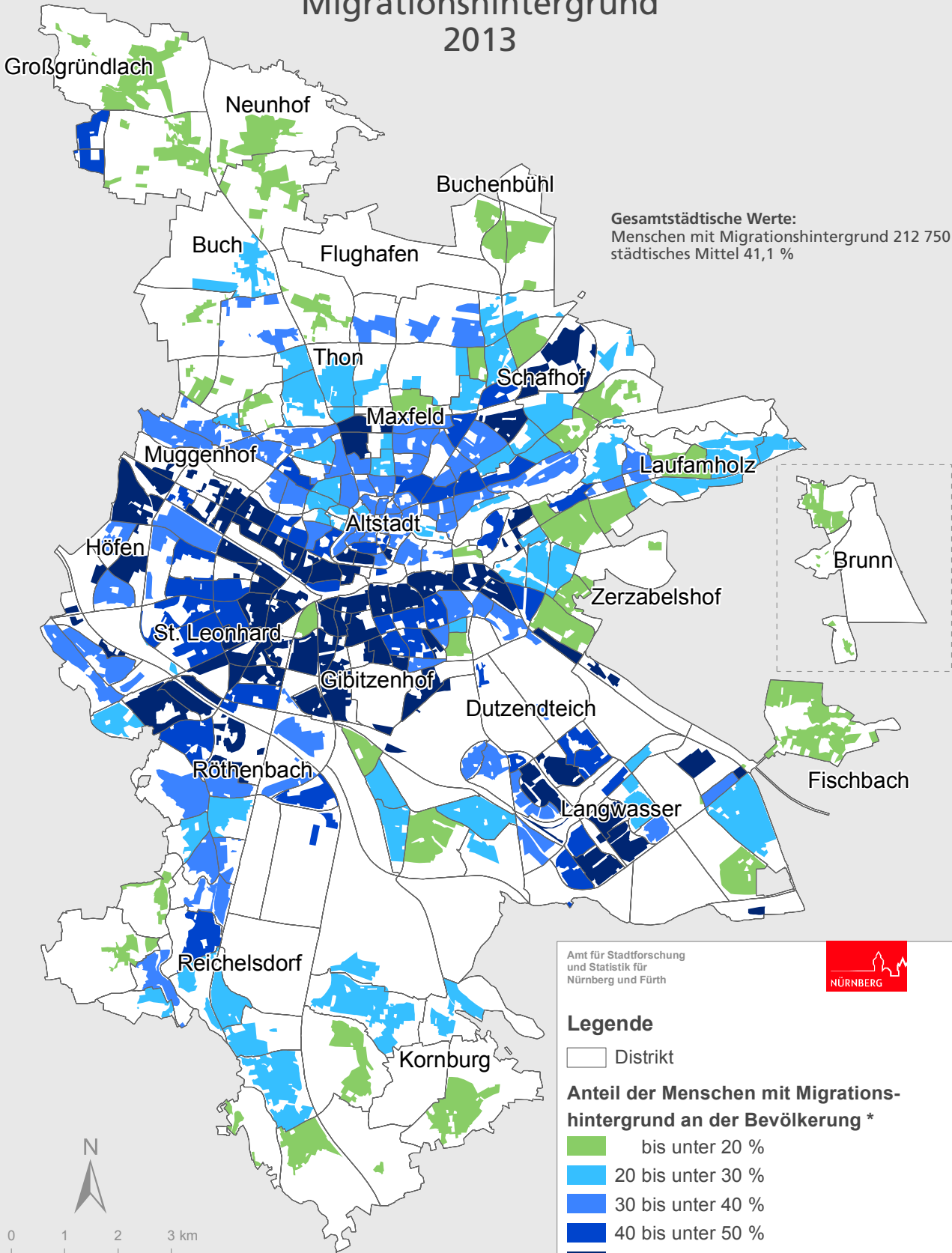

Amt für Stadtforschung
und Statistik für
Nürnberg und Fürth



Legende

□ Distrikt

Anteil der Menschen mit Migrationshintergrund an der Bevölkerung *

- bis unter 20 %
- 20 bis unter 30 %
- 30 bis unter 40 %
- 40 bis unter 50 %
- 50 % und mehr

* Darstellung der bewohnten Fläche



0 1 2 3 km

Raumbezugssystem 2014 (Amt für Stadtforschung und Statistik)
Einwohnermelderegister 31.12.2013

Stadt Nürnberg

Veränderung der Bevölkerung zum Vorjahr 2013

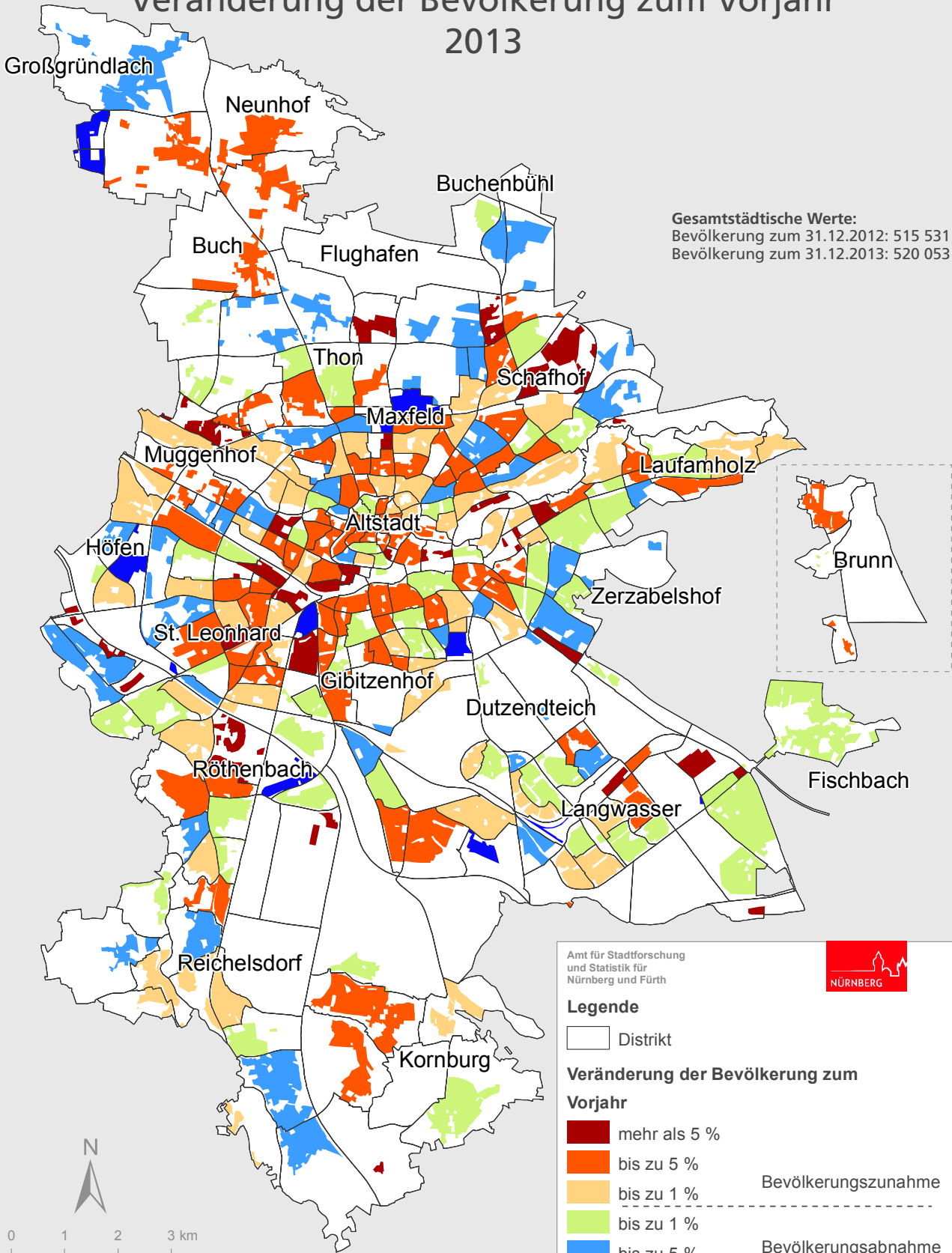

Gesamtstädtische Werte:
 Bevölkerung zum 31.12.2012: 515 531
 Bevölkerung zum 31.12.2013: 520 053

Amt für Stadtforschung
 und Statistik für
 Nürnberg und Fürth



Legende

□ Distrikt

**Veränderung der Bevölkerung zum
Vorjahr**

- | | |
|--|---------------------|
| mehr als 5 % | Bevölkerungszunahme |
| bis zu 5 % | |
| bis zu 1 % | |
| ----- | |
| bis zu 1 % | Bevölkerungsabnahme |
| bis zu 5 % | |
| mehr als 5 % | |



0 1 2 3 km

Raumbezugssystem 2014 (Amt für Stadtforschung und Statistik)
 Einwohnermelderegister 31.12.2013

Bevölkerungsbestand und Bevölkerungsbewegungen nach Statistischen Bezirken
S. 16

Bevölkerungsbestand und Bevölkerungsbewegungen nach Distrikten S. 20

Bevölkerungsbestand und Bevölkerungsbewegungen in den Statistischen Bezirken

Bezirk	Fläche in ha	Wohnbe- rechtigte Bevölke- rung am 31.12.2013	Bevöl- kerung mit Neben- wohnung	Bevölkerung mit Hauptwohnung					Veränderung zum Vorjahr (Anzahl)			
				insge- samt	Ausländer		Menschen mit Migrationshinter- grund		insge- samt	Deut- sche	Aus- länder	Menschen mit Migrationshin- tergrund (Deutsche u. Ausländer)
					Zahl	%	Zahl	%				
1	2	3	4	5	6	7	8	9	10	11	12	
01	86,71	5 375	259	5 116	1 534	30,0	2 286	44,7	30	- 24	54	62
02	60,03	1 324	65	1 259	219	17,4	418	33,2	94	91	3	13
03	64,72	1 142	48	1 094	403	36,8	702	64,2	68	38	30	48
04	51,78	8 987	85	8 902	3 744	42,1	5 369	60,3	116	18	98	165
05	65,42	6 072	120	5 952	1 283	21,6	2 266	38,1	114	24	90	107
06	79,62	9 432	401	9 031	1 704	18,9	3 138	34,7	101	9	92	128
07	59,41	8 085	164	7 921	1 236	15,6	2 477	31,3	8	- 43	51	30
08	51,19	7 875	166	7 709	1 551	20,1	2 977	38,6	41	- 1	42	43
09	79,11	9 855	289	9 566	1 835	19,2	3 618	37,8	13	- 44	57	60
10	145,89	10 789	301	10 488	2 565	24,5	4 986	47,5	295	101	194	258
11	82,99	17 475	410	17 065	4 551	26,7	8 198	48,0	78	- 13	91	150
12	43,02	3 656	45	3 611	465	12,9	1 097	30,4	- 32	- 3	- 29	- 10
13	84,84	18 850	283	18 567	6 033	32,5	10 083	54,3	321	102	219	340
14	73,22	10 840	88	10 752	2 792	26,0	5 082	47,3	97	- 39	136	146
15	63,77	7 770	81	7 689	2 791	36,3	4 408	57,3	113	- 26	139	185
16	55,71	12 795	137	12 658	4 578	36,2	7 777	61,4	217	36	181	246
17	42,73	5 072	41	5 031	1 621	32,2	3 255	64,7	42	- 5	47	33
18	57,73	488	4	484	200	41,3	294	60,7	38	- 4	42	46
19	74,45	4 814	43	4 771	1 593	33,4	3 397	71,2	96	40	56	89
20	128,79	14 525	125	14 400	5 010	34,8	9 232	64,1	340	100	240	393
21	107,62	5 466	29	5 437	1 628	29,9	3 259	59,9	156	64	92	116
22	108,64	9 882	100	9 782	4 024	41,1	5 935	60,7	234	212	22	90
23	70,94	10 759	126	10 633	2 210	20,8	4 199	39,5	64	- 18	82	108
24	64,19	5 013	79	4 934	721	14,6	1 531	31,0	44	9	35	24
25	70,71	11 029	187	10 842	2 249	20,7	4 576	42,2	306	180	126	163
26	87,91	9 923	286	9 637	1 684	17,5	3 444	35,7	136	- 15	151	196
27	108,83	11 681	257	11 424	2 368	20,7	4 501	39,4	164	70	94	132
28	116,95	3 990	79	3 911	873	22,3	1 842	47,1	36	23	13	18
29	94,24	6 272	77	6 195	720	11,6	1 979	31,9	3	2	1	24
30	356,10	1 047	28	1 019	211	20,7	398	39,1	- 12	- 16	4	- 1
31	76,89	4 023	55	3 968	572	14,4	1 407	35,5	15	-	15	35
32	97,51	7 516	41	7 475	992	13,3	4 075	54,5	- 67	- 103	36	- 27
33	125,03	6 927	36	6 891	661	9,6	3 554	51,6	1	- 13	14	5
34	141,96	29	-	29	8	.	.	.
35	226,53	1 295	27	1 268	200	15,8	451	35,6	41	- 1	42	38
36	405,68	10 392	34	10 358	1 511	14,6	6 058	58,5	3	- 77	80	32
37	283,46	8 361	46	8 315	884	10,6	3 791	45,6	- 17	- 69	52	- 28
38	272,89	8 284	58	8 226	492	6,0	1 797	21,8	- 11	- 8	- 3	36
39	56,05	126	3	123	115	93,5	117	95,1	60	-	60	61
40	56,27	4 114	29	4 085	1 096	26,8	2 152	52,7	17	- 5	22	57
41	274,50	289	4	285	117	41,1	240	84,2	1	- 2	3	6
42	116,78	244	4	240	84	35,0	192	80,0	- 7	8	- 15	- 12
43	49,17	2 421	24	2 397	1 025	42,8	1 645	68,6	49	25	24	59
44	300,13	5 139	55	5 084	302	5,9	1 003	19,7	54	16	38	31
45	312,84	7 505	66	7 439	604	8,1	1 575	21,2	- 9	- 56	47	20
46	152,05	4 770	25	4 745	1 307	27,5	2 715	57,2	- 10	- 4	- 6	24
47	502,81	1 128	9	1 119	128	11,4	497	44,4	5	- 13	18	13
48	896,62	10 437	65	10 372	586	5,6	2 230	21,5	- 91	- 124	33	6
49	1942,61	13 354	89	13 265	606	4,6	2 676	20,2	135	79	56	48
50	167,81	7 208	37	7 171	1 881	26,2	4 430	61,8	33	- 90	123	103

Bevölkerungsbewegungen 2013														Bezirk
Ge- burten	Sterbe- fälle	Geburten- über- schuss	Zuzüge			Wegzüge			Wanderungsgewinn/-verlust					
			insge- samt	Deut- sche	Aus- länder	insge- samt	Deut- sche	Aus- länder	insge- samt	Deut- sche	Aus- länder	gegen- über anderen Bezirken	über die Stadt- grenze	
13	14	15	16	17	18	19	20	21	22	23	24	25	26	
50	78	-28	1 493	763	730	1 443	726	717	50	37	13	-87	137	01
13	12	1	302	224	78	200	131	69	102	93	9	17	85	02
15	5	10	308	152	156	251	129	122	57	23	34	13	44	03
95	40	55	2 376	947	1 429	2 322	950	1 372	54	-3	57	-377	431	04
54	55	-1	1 067	638	429	936	607	329	131	31	100	19	112	05
84	63	21	1 868	1 268	600	1 753	1 242	511	115	26	89	-145	260	06
85	97	-12	1 405	1 018	387	1 370	1 035	335	35	-17	52	-95	130	07
83	68	15	1 399	902	497	1 377	918	459	22	-16	38	-63	85	08
96	100	-4	1 663	1 153	510	1 637	1 195	442	26	-42	68	-77	103	09
89	89	-	2 014	1 187	827	1 728	1 111	617	286	76	210	-28	314	10
192	162	30	3 120	1 848	1 272	3 058	1 892	1 166	62	-44	106	-212	274	11
43	29	14	448	356	92	479	363	116	-31	-7	-24	-63	32	12
203	149	54	3 566	2 014	1 552	3 306	2 013	1 293	260	1	259	-69	329	13
107	143	-36	1 633	948	685	1 503	966	537	130	-18	148	111	19	14
96	51	45	1 628	805	823	1 582	883	699	46	-78	124	-111	157	15
169	116	53	2 528	1 257	1 271	2 366	1 292	1 074	162	-35	197	-33	195	16
53	78	-25	706	405	301	642	399	243	64	6	58	18	46	17
6	2	4	162	40	122	150	50	100	12	-10	22	-15	27	18
42	42	-	683	312	371	607	286	321	76	26	50	15	61	19
183	135	48	2 545	1 245	1 300	2 295	1 213	1 082	250	32	218	38	212	20
64	55	9	1 154	605	549	1 039	558	481	115	47	68	53	62	21
136	80	56	2 436	1 111	1 325	2 379	998	1 381	57	113	-56	-161	218	22
110	166	-56	1 619	1 098	521	1 486	1 082	404	133	16	117	43	90	23
50	59	-9	710	537	173	648	523	125	62	14	48	-38	100	24
130	86	44	1 797	1 244	553	1 552	1 122	430	245	122	123	47	198	25
94	136	-42	1 705	1 122	583	1 501	1 058	443	204	64	140	18	186	26
104	145	-41	1 928	1 271	657	1 708	1 171	537	220	100	120	-11	231	27
51	36	15	532	356	176	510	344	166	22	12	10	5	17	28
59	87	-28	631	496	135	601	479	122	30	17	13	64	-34	29
12	7	5	203	121	82	218	137	81	-15	-16	1	-21	6	30
31	62	-31	396	284	112	350	259	91	46	25	21	71	-25	31
62	77	-15	589	388	201	644	491	153	-55	-103	48	-40	-15	32
45	75	-30	572	450	122	533	428	105	39	22	17	23	16	33
.	34
4	8	-4	281	115	166	233	106	127	48	9	39	-8	56	35
90	154	-64	1 052	723	329	973	746	227	79	-23	102	50	29	36
68	108	-40	742	564	178	708	588	120	34	-24	58	14	20	37
72	91	-19	636	519	117	612	510	102	24	9	15	15	9	38
1	-	1	104	4	100	45	4	41	59	-	59	9	50	39
48	88	-40	586	315	271	524	304	220	62	11	51	-11	73	40
2	1	1	40	13	27	40	17	23	-	-4	4	-10	10	41
3	-	3	63	20	43	74	23	51	-11	-3	-8	-9	-2	42
33	22	11	477	223	254	434	206	228	43	17	26	7	36	43
38	58	-20	401	296	105	325	255	70	76	41	35	56	20	44
40	87	-47	587	461	126	536	460	76	51	1	50	15	36	45
44	38	6	386	209	177	397	237	160	-11	-28	17	-26	15	46
4	13	-9	110	64	46	90	64	26	20	-	20	-	20	47
71	114	-43	846	679	167	881	748	133	-35	-69	34	-4	-31	48
121	149	-28	983	841	142	805	720	85	178	121	57	185	-7	49
62	69	-7	868	428	440	838	528	310	30	-100	130	-33	63	50

noch: Bevölkerungsbestand und Bevölkerungsbewegungen in den Statistischen Bezirken

Bezirk	Fläche in ha	Wohnbe- rechtigte Bevölke- rung am 31.12.2013	Bevöl- kerung mit Neben- wohnung	Bevölkerung mit Hauptwohnung					Veränderung zum Vorjahr (Anzahl)			
				insge- samt	Ausländer		Menschen mit Migrationshinter- grund		insge- samt	Deut- sche	Aus- länder	Menschen mit Migrationshin- tergrund (Deutsche u. Ausländer)
					Zahl	%	Zahl	%				
1	2	3	4	5	6	7	8	9	10	11	12	
51	152,13	8 587	53	8 534	917	10,7	4 645	54,4	- 22	- 57	35	23
52	212,16	11 750	75	11 675	1 275	10,9	5 314	45,5	290	149	141	208
53	319,91	8 619	56	8 563	734	8,6	2 589	30,2	3	- 36	39	61
54	239,50	7 302	47	7 255	698	9,6	2 898	39,9	- 10	- 76	66	49
55	470,25	2 404	16	2 388	179	7,5	579	24,2	3	- 12	15	16
60	252,16	6 030	43	5 987	1 031	17,2	2 857	47,7	- 22	- 72	50	45
61	227,39	4 290	38	4 252	370	8,7	1 353	31,8	- 9	- 39	30	19
62	204,03	5 840	43	5 797	880	15,2	2 487	42,9	51	22	29	84
63	276,14	3 237	32	3 205	742	23,2	1 476	46,1	- 20	- 36	16	47
64	123,34	8 879	83	8 796	2 956	33,6	5 023	57,1	56	- 67	123	133
65	92,80	2 375	41	2 334	1 115	47,8	1 659	71,1	66	- 21	87	79
70	98,43	3 154	24	3 130	340	10,9	1 014	32,4	13	6	7	18
71	115,09	3 844	53	3 791	657	17,3	1 372	36,2	98	34	64	78
72	382,06	8 697	91	8 606	772	9,0	2 420	28,1	26	2	24	50
73	627,81	1 524	5	1 519	244	16,1	395	26,0	6	13	- 7	- 3
74	221,16	4 915	51	4 864	429	8,8	1 208	24,8	31	8	23	35
75	245,34	1 080	11	1 069	172	16,1	231	21,6	32	19	13	17
76	239,33	785	3	782	59	7,5	107	13,7	24	4	20	25
77	402,75	1 580	17	1 563	117	7,5	221	14,1	24	- 2	26	31
78	340,39	2 685	26	2 659	253	9,5	496	18,7	39	- 17	56	61
79	506,14	4 769	38	4 731	199	4,2	618	13,1	- 61	- 56	- 5	- 11
80	50,83	3 967	48	3 919	793	20,2	1 568	40,0	41	13	28	37
81	90,74	7 731	71	7 660	1 701	22,2	3 542	46,2	20	- 19	39	111
82	274,59	2 277	48	2 229	595	26,7	1 043	46,8	49	- 17	66	65
83	229,07	4 123	52	4 071	288	7,1	793	19,5	- 65	- 80	15	- 60
84	194,61	5 659	41	5 618	520	9,3	1 323	23,5	101	28	73	69
85	162,32	1 655	17	1 638	259	15,8	603	36,8	- 30	- 51	21	12
86	313,96	2 267	12	2 255	71	3,1	239	10,6	- 28	- 37	9	5
87	365,94	-	-	-	-	-	-	-	-	-	-	-
90	183,23	9 479	119	9 360	1 294	13,8	3 142	33,6	53	- 24	77	80
91	343,55	4 007	52	3 955	251	6,3	816	20,6	- 14	10	- 24	- 18
92	171,32	5 572	57	5 515	704	12,8	1 852	33,6	151	122	29	100
93	162,11	4 702	60	4 642	208	4,5	784	16,9	- 31	- 32	1	- 12
94	259,14	8 357	79	8 278	658	7,9	1 902	23,0	30	10	20	44
95	352,38	8 105	64	8 041	648	8,1	1 680	20,9	- 89	- 92	3	- 35
96	260,94	5 040	34	5 006	267	5,3	994	19,9	- 16	- 11	- 5	- 4
97	396,88	920	4	916	37	4,0	150	16,4	13	5	8	16
Insg.	18654,80	520 053	6 714	513 339	98 020	19,1	212 750	41,4	4 334	22	4 312	5 392

Bevölkerungsbewegungen 2013														Bezirk
Geburten	Sterbefälle	Geburtenüberschuss	Zuzüge			Wegzüge			Wanderungsgewinn/-verlust					
			insgesamt	Deutsche	Ausländer	insgesamt	Deutsche	Ausländer	insgesamt	Deutsche	Ausländer	gegenüber anderen Bezirken	über die Stadtgrenze	
13	14	15	16	17	18	19	20	21	22	23	24	25	26	
65	140	- 75	714	518	196	654	522	132	60	- 4	64	114	- 54	51
94	114	- 20	1 248	898	350	939	752	187	309	146	163	194	115	52
43	126	- 83	783	590	193	700	548	152	83	42	41	74	9	53
52	106	- 54	823	596	227	774	621	153	49	- 25	74	82	- 33	54
22	16	6	193	127	66	189	136	53	4	- 9	13	7	- 3	55
56	103	- 47	633	376	257	607	410	197	26	- 34	60	- 30	56	60
14	42	- 28	346	225	121	321	232	89	25	- 7	32	- 6	31	61
47	31	16	531	340	191	491	347	144	40	- 7	47	48	- 8	62
30	29	1	680	239	441	693	271	422	- 13	- 32	19	- 3	- 10	63
88	76	12	1 601	773	828	1 585	850	735	16	- 77	93	- 67	83	64
25	17	8	642	208	434	601	236	365	41	- 28	69	- 15	56	65
33	46	- 13	324	234	90	297	220	77	27	14	13	34	- 7	70
35	26	9	612	370	242	522	330	192	90	40	50	96	- 6	71
83	49	34	788	525	263	791	562	229	- 3	- 37	34	35	- 38	72
21	8	13	388	79	309	402	79	323	- 14	-	- 14	- 3	- 11	73
51	49	2	407	285	122	374	281	93	33	4	29	34	- 1	74
7	8	- 1	450	75	375	417	57	360	33	18	15	8	25	75
6	8	- 2	162	38	124	134	30	104	28	8	20	7	21	76
10	15	- 5	154	95	59	122	92	30	32	3	29	15	17	77
18	22	- 4	373	151	222	331	161	170	42	- 10	52	35	7	78
39	52	- 13	344	295	49	389	337	52	- 45	- 42	- 3	10	- 55	79
40	36	4	611	373	238	568	365	203	43	8	35	- 37	80	80
79	74	5	1 040	627	413	1 011	662	349	29	- 35	64	- 63	92	81
18	67	- 49	408	195	213	333	175	158	75	20	55	- 54	129	82
29	49	- 20	369	219	150	361	228	133	8	- 9	17	- 3	11	83
39	60	- 21	586	420	166	467	376	91	119	44	75	48	71	84
13	27	- 14	169	90	79	188	130	58	- 19	- 40	21	- 3	- 16	85
9	40	- 31	129	106	23	119	106	13	10	-	10	- 1	11	86
-	-	-	-	-	-	-	-	-	-	-	-	-	-	87
97	118	- 21	1 266	865	401	1 183	867	316	83	- 2	85	79	4	90
28	60	- 32	388	322	66	359	272	87	29	50	- 21	4	25	91
62	59	3	683	515	168	536	407	129	147	108	39	67	80	92
32	47	- 15	378	319	59	385	337	48	- 7	- 18	11	40	- 47	93
66	65	1	724	602	122	683	590	93	41	12	29	61	- 20	94
59	168	- 109	775	581	194	753	571	182	22	10	12	- 9	31	95
35	47	- 12	385	335	50	376	328	48	9	7	2	26	- 17	96
3	6	- 3	85	58	27	69	51	18	16	7	9	17	- 1	97
4 855	5 593	- 738	73 590	44 710	28 880	68 445	44 108	24 337	5 145	602	4 543	-	5 145	Insg.

3. Bevölkerung mit Hauptwohnung

Erläuterungen zum Begriff der Bevölkerung mit Hauptwohnung vgl. Kapitel 2.

Zu den einzelnen Spalten der folgenden Tabelle ist anzumerken:

Spalte	Spaltentitel	Bemerkungen
1	Bevölkerung mit Hauptwohnung am 31.12.2013	Zahl der Personen, die am angegebenen Stichtag mit Hauptwohnung im Bezirk/Distrikt gemeldet waren. Vollständige Merkmalsberechnungen für den Distrikt/Bezirk nur wenn hier ≥ 30 Personen.
2 - 10	im Alter von ... bis unter ... Jahren	Zum 31.12.2013 wurde das Alter der Personen ermittelt und die Werte für die in den Spalten genannten Altersgruppen errechnet.
11	Durchschnittsalter	Summe der durchschnittlichen Altersjahre der Personen je Statist. Bezirk bzw. Distrikt : Personenzahl
12 – 13	Männer/Frauen	Zahl der Personen mit dem jeweiligen Geschlecht
14 – 16	nach der Religionszugehörigkeit	Zahl der Personen mit der jeweiligen Religionszugehörigkeit
17 – 21	Ausländische Bevölkerung nach der Staatsangehörigkeit	Zur ausländischen Bevölkerung Insgesamt zählen alle Personen, die nicht die deutsche Staatsangehörigkeit haben. Vollständige Angabe der Staatsangehörigkeit/-sgruppe nur wenn hier insgesamt ≥ 30 Personen. Neben der Bundesrepublik Deutschland gehören zu den EU-Ländern (EU-Erweiterung am 1. Mai 2004, am 1. Januar 2007 und am 1. Juli 2013): Belgien, Bulgarien, Dänemark, Estland, Finnland, Frankreich, Griechenland, Großbritannien und Nordirland, Irland, Italien, Kroatien, Lettland, Litauen, Luxemburg, Malta, Niederlande, Österreich, Polen, Portugal, Rumänien, Slowakische Republik, Slowenien, Schweden, Spanien, Tschechien, Ungarn und Zypern.

Stadt Nürnberg

Ausländer nach Nationalitätengruppen 2013

Gesamtstädtische Werte:
Anzahl Ausländer gesamt 98 020
städtisches Mittel 19,1 %

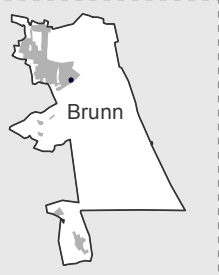
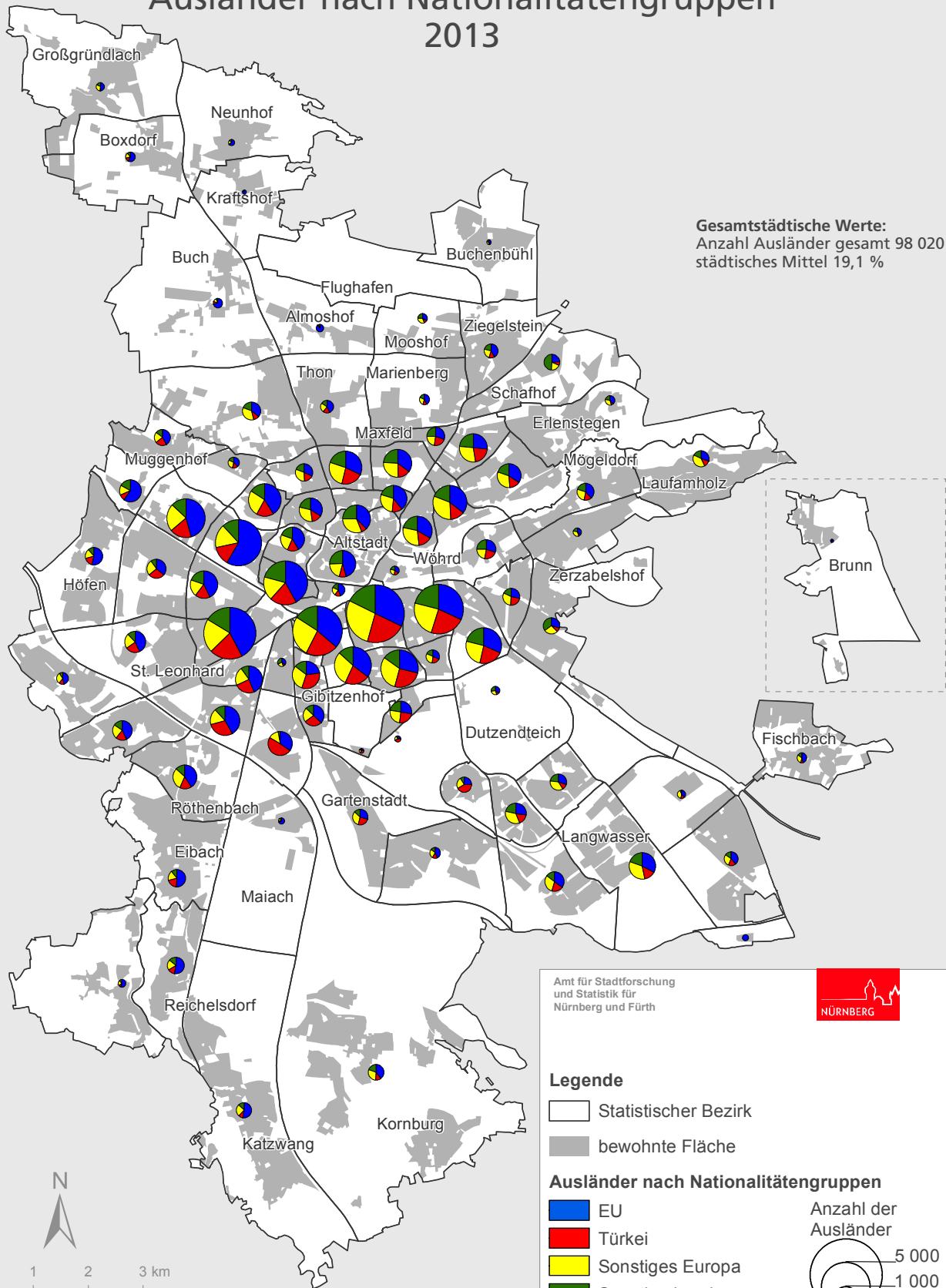

Amt für Stadtforschung
und Statistik für
Nürnberg und Fürth



Legende

Statistischer Bezirk

bewohnte Fläche

Ausländer nach Nationalitätengruppen

- EU
- Türkei
- Sonstiges Europa
- Sonstige Länder

Anzahl der
Ausländer

5 000
1 000



0 1 2 3 km

Raumbezugssystem 2014 (Amt für Stadtforschung und Statistik)
Melderegister 31.12.2013

Stadt Nürnberg

Jugendquotient 2013

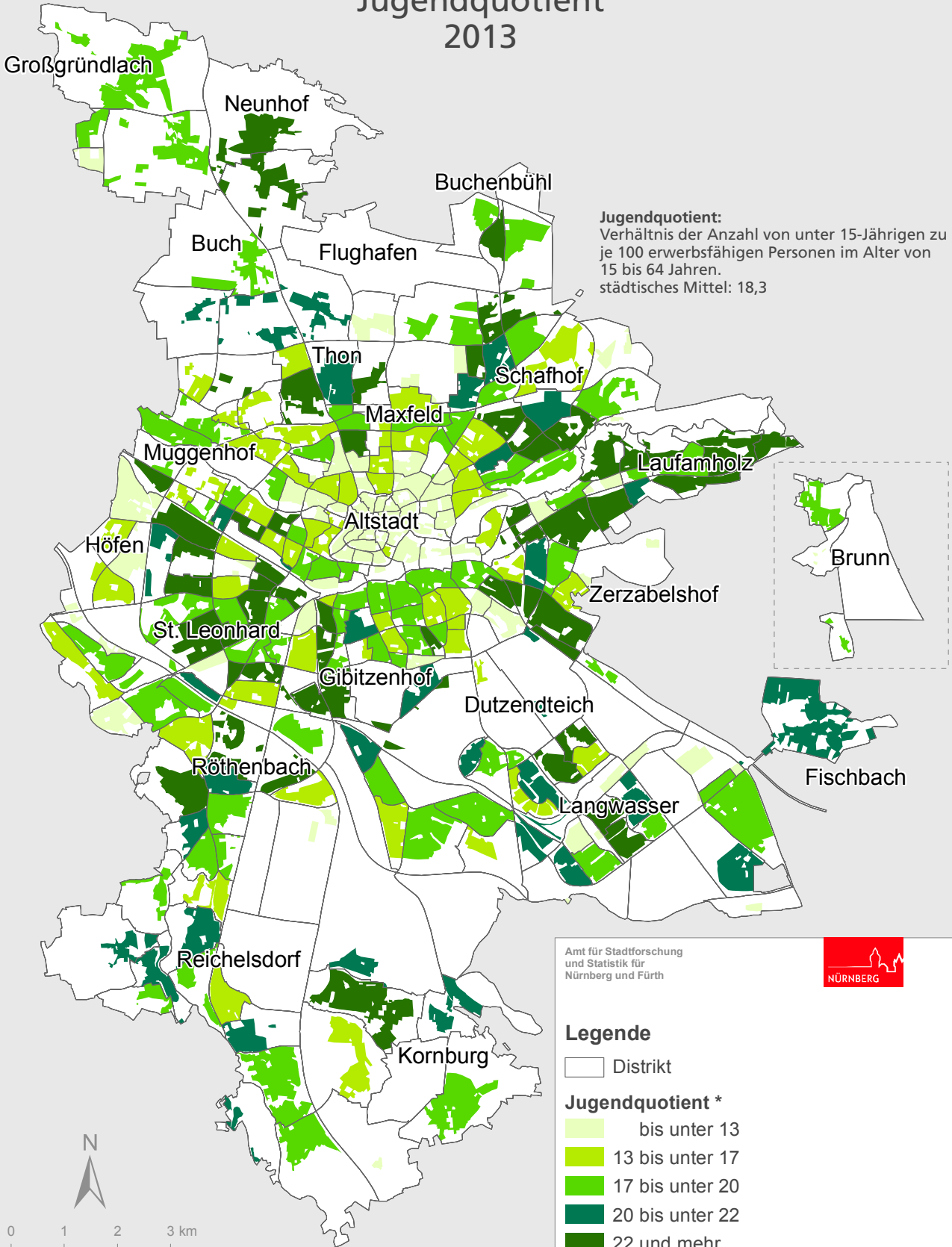

Raumbezugssystem 2014 (Amt für Stadtforschung und Statistik)
Einwohnermelderegister 31.12.2013

Amt für Stadtforschung und Statistik für Nürnberg und Fürth

Stadt Nürnberg

Seniorenquotient

2013

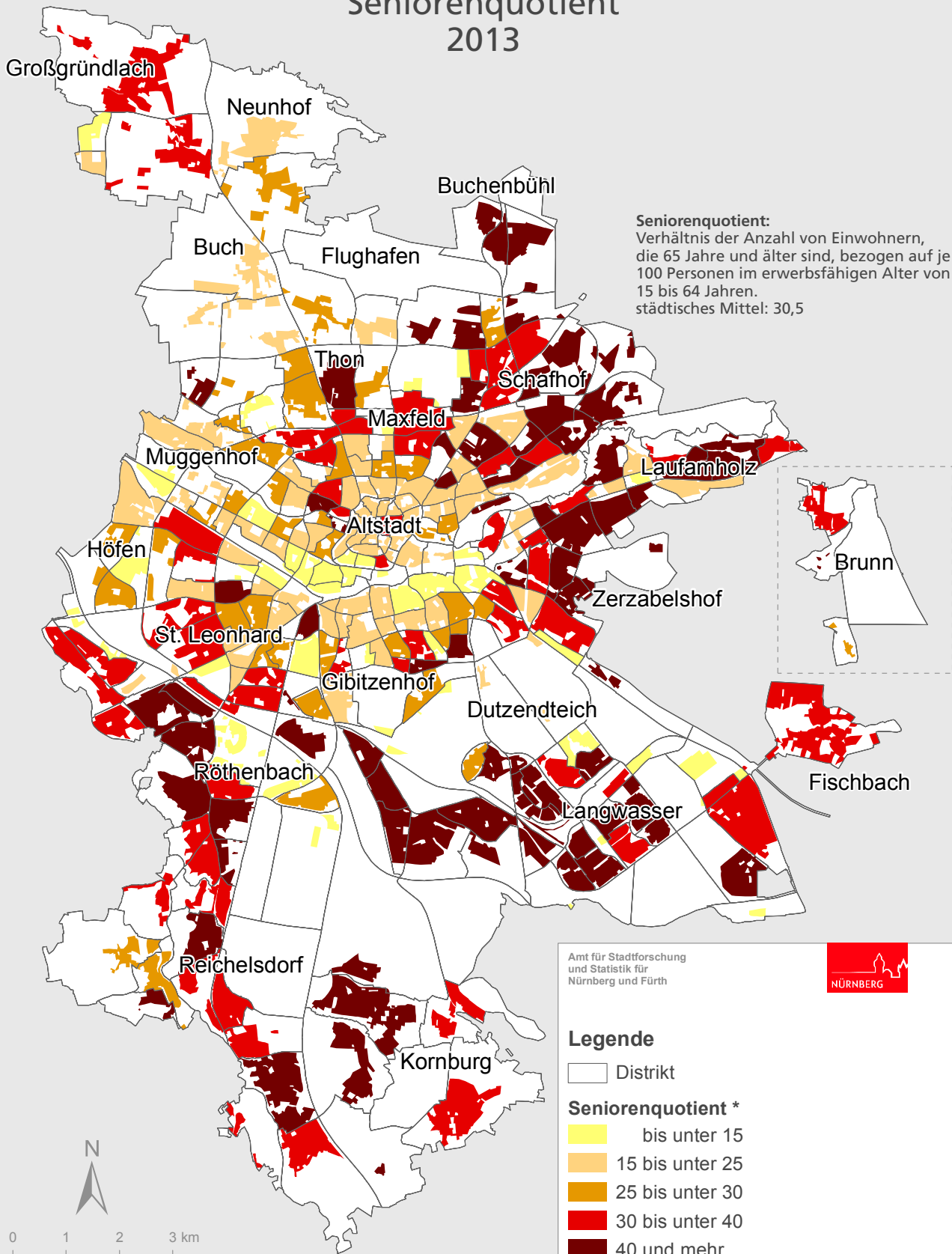

0 1 2 3 km

Raumbezugssystem 2014 (Amt für Stadtforschung und Statistik)
Einwohnermelderegister 31.12.2013

Amt für Stadtforschung
und Statistik für
Nürnberg und Fürth



Stadt Nürnberg Durchschnittsalter der Bevölkerung 2013

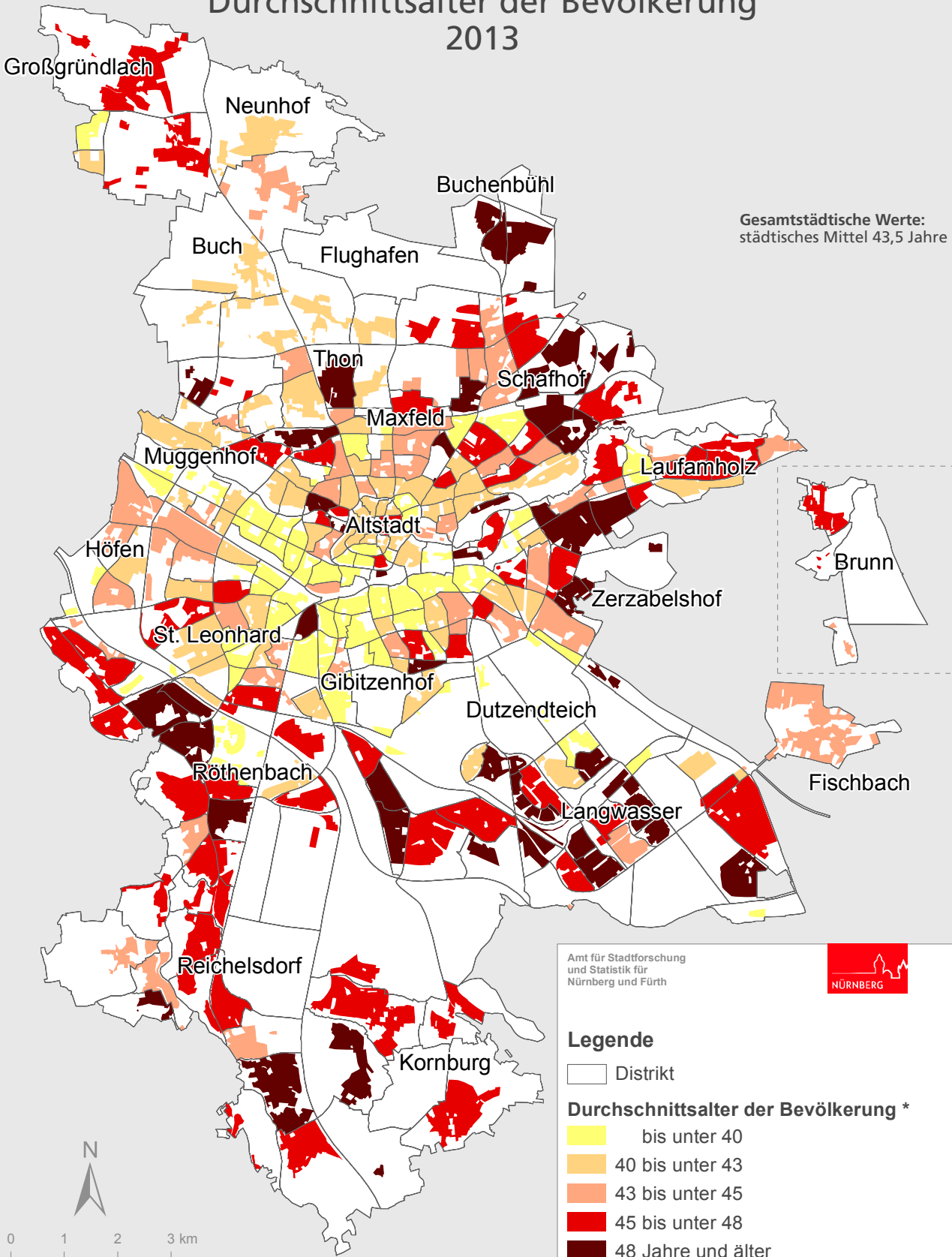

Raumbezugssystem 2014 (Amt für Stadtforschung und Statistik)
Einwohnermelderegister 31.12.2013

Amt für Stadtforschung und Statistik für Nürnberg und Fürth

Bevölkerung mit Hauptwohnung in den Statistischen Bezirken S. 42

Wohnberechtigte Bevölkerung in den Statistischen Distrikten S. 46

Bevölkerung mit Hauptwohnung in den Statistischen Bezirken

Bezirk	Bevölkerung mit Hauptwohnung am 31.12.2013 insgesamt	nach Altersgruppen (im Alter von ... bis unter ... Jahren)									Durchschnittsalter
		0 - 3	3 - 6	6 - 15	15 - 18	18 - 25	25 - 45	45 - 65	65 - 80	80 und mehr	
		1	2	3	4	5	6	7	8	9	
01	5 116	99	68	131	56	784	2 230	1 003	522	223	40,2
02	1 259	33	19	62	14	197	451	299	131	53	40,2
03	1 094	38	25	90	19	139	400	270	85	28	37,4
04	8 902	255	218	687	269	1 048	3 340	2 273	682	130	37,3
05	5 952	161	169	300	111	460	2 141	1 635	720	255	42,5
06	9 031	185	127	264	105	1 019	3 935	1 890	1 113	393	41,5
07	7 921	225	169	366	128	566	2 856	2 048	1 008	555	44,0
08	7 709	198	148	420	155	802	2 771	2 003	912	300	41,4
09	9 566	215	158	379	162	1 174	3 505	2 191	1 241	541	42,4
10	10 488	280	310	743	235	1 321	3 379	2 560	1 267	393	40,2
11	17 065	516	420	1 139	371	2 136	5 808	4 186	1 779	710	39,9
12	3 611	104	72	219	92	284	1 123	992	563	162	43,5
13	18 567	535	449	1 363	400	2 075	6 614	4 512	2 057	562	39,5
14	10 752	293	268	693	234	926	3 282	2 710	1 607	739	44,0
15	7 689	260	219	546	173	909	2 676	1 853	832	221	38,9
16	12 658	425	379	939	280	1 415	4 350	2 972	1 481	417	39,5
17	5 031	150	152	483	140	500	1 463	1 199	648	296	41,3
18	484	12	15	22	6	71	185	122	38	13	38,7
19	4 771	118	119	390	139	476	1 401	1 286	655	187	42,0
20	14 400	455	448	1 324	428	1 468	4 458	3 445	1 797	577	39,9
21	5 437	173	152	423	138	526	1 653	1 334	760	278	41,8
22	9 782	352	290	795	242	1 001	3 554	2 350	928	270	38,2
23	10 633	293	211	634	212	935	3 902	2 604	1 360	482	41,9
24	4 934	120	87	259	100	404	1 654	1 308	717	285	44,2
25	10 842	330	281	711	266	1 019	3 730	2 831	1 284	390	41,0
26	9 637	220	187	430	152	996	3 200	2 307	1 419	726	44,5
27	11 424	301	238	606	202	1 224	4 095	2 830	1 384	544	41,7
28	3 911	122	99	332	111	348	1 148	1 052	544	155	41,6
29	6 195	170	153	506	164	475	1 701	1 736	928	362	43,7
30	1 019	31	31	70	24	102	380	251	106	24	38,9
31	3 968	85	107	285	135	269	1 005	1 070	696	316	46,1
32	7 475	174	189	490	178	460	1 723	2 045	1 678	538	48,2
33	6 891	163	213	677	265	515	1 478	1 995	1 179	406	44,3
34	29	27,8
35	1 268	21	18	91	45	119	342	392	170	70	43,9
36	10 358	259	283	912	315	691	2 300	2 764	2 005	829	46,4
37	8 315	200	166	498	168	551	1 861	2 309	1 860	702	48,9
38	8 226	208	180	604	219	556	1 815	2 418	1 685	541	47,1
39	123	1	-	-	-	24	75	22	1	-	34,9
40	4 085	125	120	321	106	350	1 168	1 112	495	288	42,8
41	285	10	8	50	13	28	103	47	19	7	34,0
42	240	7	10	42	8	19	84	64	6	-	32,4
43	2 397	85	79	244	74	277	792	567	236	43	37,0
44	5 084	116	126	352	145	394	1 023	1 570	946	412	47,5
45	7 439	147	148	508	176	532	1 615	2 146	1 629	538	48,2
46	4 745	141	130	428	163	388	1 223	1 329	702	241	42,7
47	1 119	17	16	80	28	77	303	382	172	44	45,3
48	10 372	217	240	732	297	708	2 244	3 242	2 059	633	47,2
49	13 265	349	361	1 046	399	840	2 895	3 969	2 655	751	46,3
50	7 171	211	190	600	210	614	2 050	1 841	1 110	345	42,6

nach Geschlecht		nach der Religionszugehörigkeit			Ausländische Bevölkerung nach der Staatsangehörigkeit					Bezirk
Männer	Frauen	evangelisch	katholisch	sonstige oder keine	insgesamt	EU-Bürger	Türkei	übr. Europa	Sonstige	
12	13	14	15	16	17	18	19	20	21	
2 742	2 374	1 219	1 364	2 533	1 534	888	125	128	393	01
576	683	362	347	550	219	92	39	43	45	02
578	516	192	246	656	403	206	62	60	75	03
4 853	4 049	1 643	1 839	5 420	3 744	1 730	739	491	784	04
2 962	2 990	1 552	1 430	2 970	1 283	678	196	159	250	05
4 344	4 687	2 563	2 550	3 918	1 704	934	111	234	425	06
3 744	4 177	2 525	1 831	3 565	1 236	565	178	219	274	07
3 790	3 919	2 086	1 947	3 676	1 551	766	193	288	304	08
4 544	5 022	2 756	2 573	4 237	1 835	783	266	390	396	09
5 130	5 358	2 534	2 653	5 301	2 565	945	561	515	544	10
8 303	8 762	4 204	4 186	8 675	4 551	1 758	1 048	787	958	11
1 714	1 897	1 087	928	1 596	465	202	92	87	84	12
9 344	9 223	3 997	4 188	10 382	6 033	2 401	1 340	1 206	1 086	13
5 064	5 688	2 722	2 573	5 457	2 792	1 085	710	571	426	14
3 857	3 832	1 593	1 655	4 441	2 791	1 234	596	590	371	15
6 331	6 327	2 588	3 008	7 062	4 578	1 929	962	946	741	16
2 398	2 633	1 015	1 239	2 777	1 621	477	518	380	246	17
301	183	91	106	287	200	77	20	39	64	18
2 420	2 351	1 193	1 128	2 450	1 593	760	395	281	157	19
7 001	7 399	3 178	3 189	8 033	5 010	2 280	1 031	886	813	20
2 704	2 733	1 416	1 343	2 678	1 628	746	287	265	330	21
4 975	4 807	1 816	2 079	5 887	4 024	2 500	522	511	491	22
4 995	5 638	2 921	2 831	4 881	2 210	1 073	370	421	346	23
2 295	2 639	1 568	1 173	2 193	721	312	126	141	142	24
5 167	5 675	2 932	2 729	5 181	2 249	941	488	370	450	25
4 528	5 109	2 889	2 543	4 205	1 684	757	238	292	397	26
5 493	5 931	3 188	2 894	5 342	2 368	1 011	328	576	453	27
1 962	1 949	1 062	945	1 904	873	298	196	165	214	28
2 923	3 272	2 032	1 639	2 524	720	263	161	163	133	29
516	503	271	260	488	211	90	21	44	56	30
1 918	2 050	1 129	1 155	1 684	572	170	238	110	54	31
3 512	3 963	2 198	2 460	2 817	992	315	163	297	217	32
3 282	3 609	2 068	2 488	2 335	661	236	73	201	151	33
.	34
662	606	420	360	488	200	81	33	73	13	35
4 771	5 587	2 960	3 478	3 920	1 511	588	209	415	299	36
3 874	4 441	2 590	2 868	2 857	884	380	166	210	128	37
3 986	4 240	2 861	2 932	2 433	492	265	87	66	74	38
97	26	7	33	83	115	115	-	-	-	39
2 017	2 068	1 061	964	2 060	1 096	384	268	198	246	40
146	139	30	50	205	117	27	55	24	11	41
129	111	30	44	166	84	20	29	22	13	42
1 216	1 181	409	569	1 419	1 025	435	280	171	139	43
2 473	2 611	1 915	1 662	1 507	302	168	44	53	37	44
3 516	3 923	2 945	1 978	2 516	604	247	150	125	82	45
2 334	2 411	1 164	1 245	2 336	1 307	527	630	107	43	46
585	534	407	333	379	128	92	9	12	15	47
4 980	5 392	4 128	3 230	3 014	586	369	55	83	79	48
6 392	6 873	5 207	4 097	3 961	606	351	71	70	114	49
3 484	3 687	1 874	1 816	3 481	1 881	846	544	255	236	50

noch: Bevölkerung mit Hauptwohnung in den Statistischen Bezirken

Bezirk	Bevölkerung mit Hauptwohnung am 31.12.2013 insgesamt	nach Altersgruppen (im Alter von ... bis unter ... Jahren)									Durchschnittsalter
		0 - 3	3 - 6	6 - 15	15 - 18	18 - 25	25 - 45	45 - 65	65 - 80	80 und mehr	
		1	2	3	4	5	6	7	8	9	
51	8 534	201	178	553	176	523	1 941	2 450	1 820	692	48,7
52	11 675	281	248	867	297	750	3 027	3 357	2 042	806	46,2
53	8 563	173	188	716	244	552	1 886	2 474	1 671	659	47,1
54	7 255	197	201	463	154	539	1 808	2 064	1 399	430	46,0
55	2 388	52	60	194	91	166	524	782	400	119	44,9
60	5 987	160	170	453	126	391	1 709	1 677	917	384	44,7
61	4 252	70	80	317	116	337	920	1 386	752	274	46,8
62	5 797	145	150	611	211	396	1 452	1 692	918	222	42,8
63	3 205	75	71	178	72	255	965	1 014	453	122	44,0
64	8 796	260	213	629	210	799	2 923	2 280	1 143	339	41,5
65	2 334	70	65	217	78	280	826	570	187	41	36,9
70	3 130	95	83	172	68	180	940	962	433	197	45,0
71	3 791	115	118	282	107	322	1 151	1 110	463	123	41,2
72	8 606	256	215	561	211	516	2 179	2 858	1 389	421	45,5
73	1 519	51	37	120	43	128	455	450	170	65	41,8
74	4 864	133	118	367	115	261	1 160	1 408	993	309	46,9
75	1 069	31	27	73	39	89	326	311	132	41	42,2
76	782	22	17	75	28	49	192	248	103	48	43,8
77	1 563	44	56	170	37	98	452	458	178	70	41,4
78	2 659	56	61	192	64	185	698	827	432	144	45,3
79	4 731	116	109	348	180	373	1 039	1 547	797	222	45,1
80	3 919	123	107	292	115	346	1 196	1 069	474	197	41,6
81	7 660	222	191	611	185	630	2 320	1 927	1 136	438	42,9
82	2 229	43	47	140	50	200	597	529	328	295	47,5
83	4 071	86	117	334	117	233	901	1 260	735	288	46,6
84	5 618	121	142	506	201	389	1 271	1 773	901	314	44,7
85	1 638	45	35	101	30	109	421	437	350	110	47,3
86	2 255	45	44	175	71	148	431	686	458	197	48,5
87	-	-	-	-	-	-	-	-	-	-	-
90	9 360	264	249	707	216	608	2 741	2 596	1 393	586	44,3
91	3 955	71	87	324	125	189	806	1 184	791	378	48,9
92	5 515	162	170	505	155	326	1 475	1 448	922	352	44,2
93	4 642	122	114	367	102	201	979	1 354	1 027	376	48,7
94	8 278	204	250	772	263	503	1 938	2 390	1 532	426	44,8
95	8 041	168	188	567	200	505	1 675	2 151	1 429	1 158	49,9
96	5 006	116	155	438	179	336	1 169	1 577	777	259	44,2
97	916	12	19	72	39	57	194	315	168	40	45,9
Insg.	513 339	13 613	12 645	36 759	12 792	44 187	150 181	137 960	77 084	28 118	43,5

nach Geschlecht		nach der Religionszugehörigkeit			Ausländische Bevölkerung nach der Staatsangehörigkeit					Bezirk
Männer	Frauen	evangelisch	katholisch	sonstige oder keine	insgesamt	EU-Bürger	Türkei	übr. Europa	Sonstige	
12	13	14	15	16	17	18	19	20	21	
3 940	4 594	2 810	2 819	2 905	917	449	160	169	139	51
5 488	6 187	3 975	3 600	4 100	1 275	616	199	290	170	52
4 094	4 469	3 432	2 461	2 670	734	428	149	79	78	53
3 373	3 882	2 675	2 230	2 350	698	400	96	105	97	54
1 155	1 233	1 049	561	778	179	118	18	19	24	55
2 903	3 084	1 707	1 655	2 625	1 031	503	227	164	137	60
2 141	2 111	1 690	1 326	1 236	370	204	53	79	34	61
2 854	2 943	1 766	1 530	2 501	880	401	240	150	89	62
1 702	1 503	972	712	1 521	742	453	121	74	94	63
4 479	4 317	1 866	1 927	5 003	2 956	1 484	540	543	389	64
1 295	1 039	379	471	1 484	1 115	696	98	128	193	65
1 470	1 660	970	819	1 341	340	169	57	54	60	70
1 895	1 896	1 176	879	1 736	657	324	152	84	97	71
4 216	4 390	3 033	2 268	3 305	772	376	78	168	150	72
793	726	797	309	413	244	181	23	24	16	73
2 333	2 531	1 821	1 356	1 687	429	247	70	43	69	74
534	535	589	227	253	172	158	7	2	5	75
400	382	459	155	168	59	54	1	2	2	76
787	776	856	365	342	117	96	3	7	11	77
1 337	1 322	1 208	669	782	253	177	30	18	28	78
2 271	2 460	2 280	1 196	1 255	199	149	2	13	35	79
1 888	2 031	1 148	945	1 826	793	301	173	119	200	80
3 611	4 049	2 056	1 867	3 737	1 701	529	358	417	397	81
1 087	1 142	608	501	1 120	595	173	45	81	296	82
1 910	2 161	1 584	1 128	1 359	288	158	35	44	51	83
2 723	2 895	2 148	1 460	2 010	520	278	67	62	113	84
807	831	565	401	672	259	99	26	65	69	85
1 085	1 170	1 001	651	603	71	47	3	10	11	86
-	-	-	-	-	-	-	-	-	-	87
4 305	5 055	2 857	2 398	4 105	1 294	599	190	254	251	90
1 853	2 102	1 537	956	1 462	251	142	17	42	50	91
2 627	2 888	1 941	1 396	2 178	704	327	108	129	140	92
2 208	2 434	1 824	1 314	1 504	208	118	17	28	45	93
3 953	4 325	3 177	2 146	2 955	658	280	81	183	114	94
3 586	4 455	3 123	2 277	2 641	648	268	49	101	230	95
2 481	2 525	1 958	1 446	1 602	267	169	21	36	41	96
457	459	384	225	307	37	23	2	4	8	97
248 980	264 359	154 021	135 825	223 493	98 020	44 591	18 539	17 537	17 353	Insg.

4. Haushalte

Im Meldewesen gibt es kein Merkmal, das die Haushaltszugehörigkeit anzeigt. Aufgrund von Hinweisen in den Datensätzen der Eltern auf die Kinder und der Ehegatten untereinander lassen sich jedoch sogenannte „Kernhaushalte“ ermitteln. Mit einem im KOSIS-

Verbund gepflegten Standardprogramm zur Generierung von Haushalten (HHGEN) wurden den Kernhaushalten weitere Personen aufgrund von Namensgleichheit, Einzugsdatum, Herkunftsort und Altersdifferenzen zugeordnet. Anstalten und Heime wurden bei dieser Gene-

rierung ausgeklammert. Bei den so ermittelten Haushaltszahlen handelt es sich zwar um Schätzgrößen, diese bieten jedoch eine gute Größenangabe für die tatsächliche Zahl, Größe und Struktur der Haushalte in den jeweiligen Statistischen Bezirken bzw. Distrikten.

Zu den einzelnen Spalten der folgenden Tabelle ist anzumerken:

1 - 6	Haushalte	Zahl der privaten Haushalte nach der Haushaltegenerierung mit HHGEN. Basis der Haushaltegenerierung ist die Wohnberechtigte Bevölkerung aus dem Melderegister, wobei Adressen, an denen sich Anstalten/Heime befinden, von der Generierung ausgeschlossen werden. Bei weniger als insg. 3 Haushalten in den Distrikten bzw. Bezirken erfolgen keine detaillierten Angaben.
7	Durchschnittliche Haushaltsgröße	Zahl der Personen je Haushalt. Die Zahl wird ermittelt, in dem die Wohnberechtigte Bevölkerung abzüglich der Bevölkerung in Anstalten/Heimen zur Zahl der Haushalte in Relation gesetzt wird.
8 - 9	Haushalte mit Kindern	Zahl der Haushalte, in denen mindestens ein Kind unter 18 Jahren an der gleichen Adresse lebt. Alleinerziehende sind Haushalte mit Kindern, in denen nur ein Elternteil (Vater oder Mutter) im gleichen Haushalt wohnt. Bei weniger als 3 Haushalten mit Kindern in den Distrikten bzw. Bezirken erfolgen keine Angaben.
10 - 12	Haushalte nach der Zahl der Kinder im Haushalt	Maßgeblich sind die im gleichen Haushalt lebenden Kinder unter 18 Jahren. Bei weniger als 3 Haushalten mit Kindern in den Distrikten bzw. Bezirken erfolgen keine Angaben.

Stadt Nürnberg

Haushaltsgröße

2013

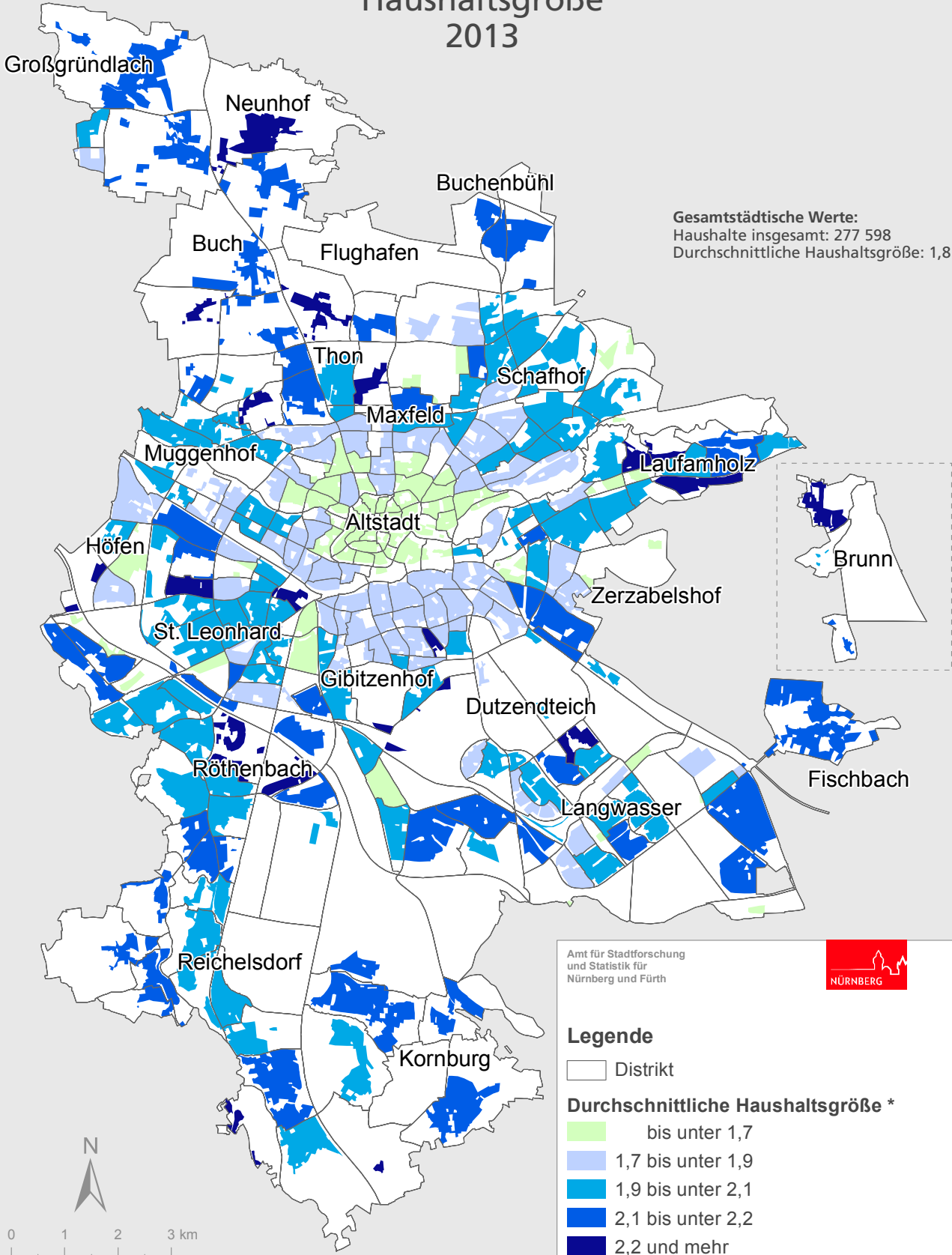

Gesamtstädtische Werte:
 Haushalte insgesamt: 277 598
 Durchschnittliche Haushaltsgröße: 1,8

Amt für Stadtforschung
 und Statistik für
 Nürnberg und Fürth



Legende

- Distrikt
- Durchschnittliche Haushaltsgröße ***
- bis unter 1,7
- 1,7 bis unter 1,9
- 1,9 bis unter 2,1
- 2,1 bis unter 2,2
- 2,2 und mehr

* Darstellung der bewohnten Fläche



0 1 2 3 km

Raumbezugssystem 2014 (Amt für Stadtforschung und Statistik)
 Einwohnermelderegister 31.12.2013

Stadt Nürnberg

Einpersonenhaushalte

2013

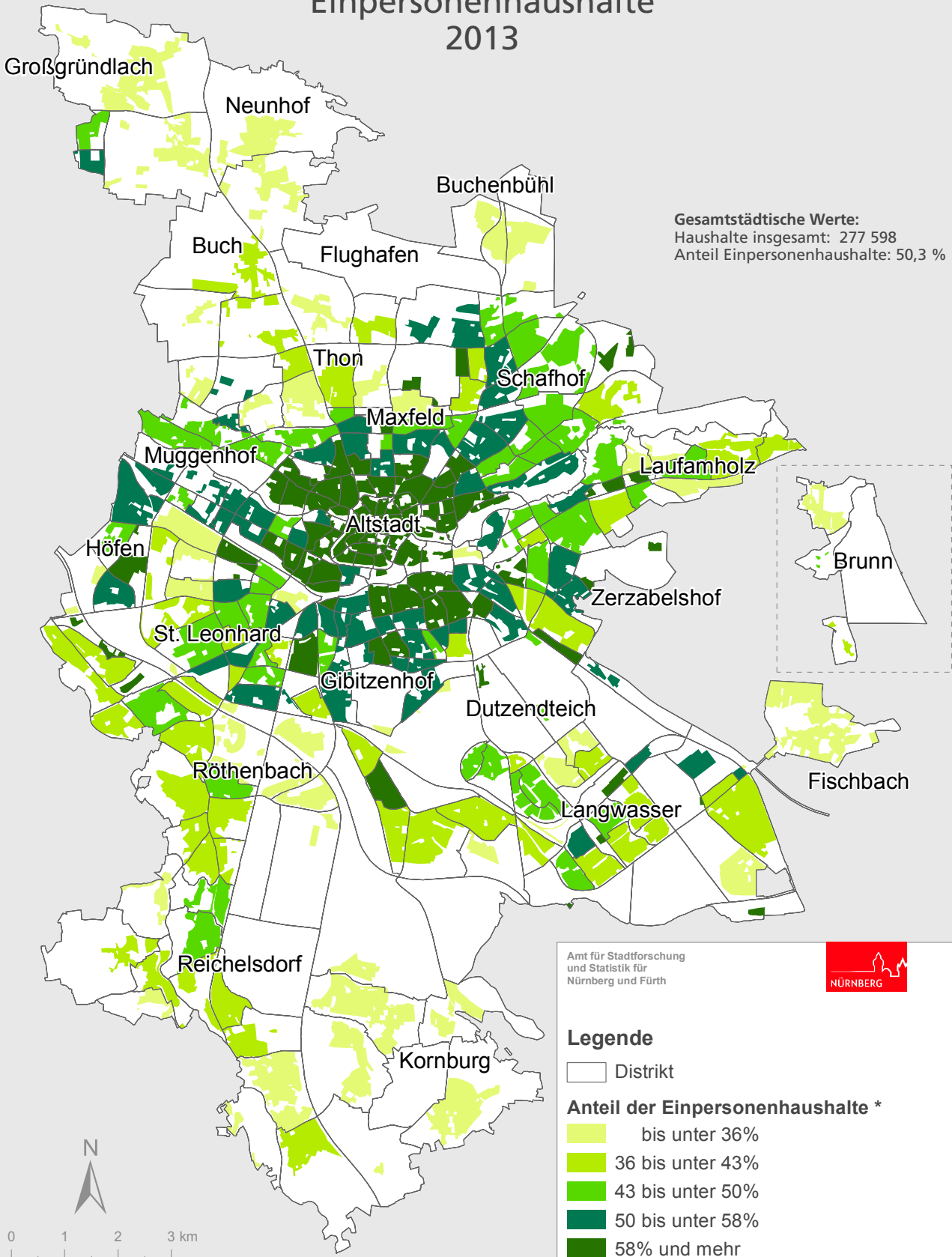

Raumbezugssystem 2014 (Amt für Stadtforschung und Statistik)
Einwohnermelderegister 31.12.2013

Amt für Stadtforschung und Statistik für Nürnberg und Fürth

Haushalte in den Statistischen Bezirken S. 66

Haushalte in den Statistischen Distrikten S. 68

Haushalte in den Statistischen Bezirken

Bezirk	Haushalte am 31.12.2013 insgesamt	Haushalte nach der Zahl der Personen im Haushalt					durchschnittl. Haushalts- Größe	Haushalte mit Kindern		Haushalte nach der Zahl der Kinder im Haushalt		
		1	2	3	4	5 und mehr		ins- gesamt	darunter Allein- erzie- hende	1	2	3 und mehr
		1	2	3	4	5		6	7	8	9	10
01	3 674	2 669	706	195	73	31	1,4	241	61	170	54	17
02	846	524	218	65	29	10	1,6	85	24	50	27	8
03	637	357	153	62	43	22	1,8	94	19	42	34	18
04	5 148	3 092	1 075	469	302	210	1,7	842	249	437	277	128
05	3 624	2 163	869	320	197	75	1,7	492	109	288	168	36
06	6 663	4 738	1 341	378	160	46	1,4	495	144	337	129	29
07	4 888	2 975	1 196	431	210	76	1,6	625	161	407	176	42
08	4 873	3 009	1 152	394	228	90	1,6	606	153	350	203	53
09	6 272	4 092	1 421	444	243	72	1,5	624	168	381	204	39
10	6 173	3 408	1 686	574	334	171	1,7	983	374	547	326	110
11	10 050	5 882	2 430	898	587	253	1,7	1 527	424	842	515	170
12	2 080	1 088	629	198	119	46	1,8	301	71	165	101	35
13	10 978	6 404	2 637	983	634	320	1,7	1 709	514	954	541	214
14	6 016	3 268	1 626	599	342	181	1,8	907	245	506	277	124
15	4 507	2 593	1 125	408	236	145	1,7	770	286	458	217	95
16	7 369	4 182	1 836	714	426	211	1,7	1 278	429	711	420	147
17	2 526	1 206	698	311	198	113	1,9	571	208	301	195	75
18	259	165	51	27	10	6	1,6	36	11	21	12	3
19	2 460	1 156	702	327	178	97	1,9	488	140	279	158	51
20	7 198	3 360	2 017	913	582	326	2,0	1 547	422	813	512	222
21	2 897	1 508	768	325	196	100	1,8	524	173	299	166	59
22	5 107	2 752	1 228	540	371	216	1,9	969	297	502	328	139
23	6 527	4 012	1 529	562	305	119	1,6	896	299	536	281	79
24	3 018	1 788	780	243	161	46	1,6	375	93	219	124	32
25	6 307	3 519	1 648	647	356	137	1,7	1 036	342	611	330	95
26	5 993	3 564	1 636	455	249	89	1,6	667	175	395	227	45
27	6 980	4 144	1 783	607	323	123	1,6	937	281	607	261	69
28	2 107	1 039	576	260	153	79	1,9	425	143	236	140	49
29	3 178	1 502	889	406	282	99	1,9	639	134	350	230	59
30	598	333	161	50	36	18	1,8	94	29	52	29	13
31	2 083	970	649	257	134	73	1,9	398	107	232	126	40
32	3 932	1 750	1 305	467	305	105	1,9	659	160	364	228	67
33	3 055	1 009	1 038	485	390	133	2,2	766	221	349	313	104
34	2
35	621	283	176	84	57	21	2,0	112	24	63	38	11
36	5 050	2 046	1 735	640	465	164	2,0	1 087	349	574	387	126
37	4 542	2 147	1 470	537	297	91	1,8	683	162	392	250	41
38	3 898	1 390	1 374	599	416	119	2,1	765	125	403	289	73
39	92	66	21	3	1	1	1,4
40	2 046	1 049	527	244	154	72	1,9	409	117	217	150	42
41	112	37	25	17	19	14	2,6	41	.	15	17	9
42	92	22	26	15	20	9	2,7	37	6	14	16	7
43	1 262	662	285	153	99	63	1,9	281	106	141	93	47
44	2 418	887	801	377	270	83	2,1	473	63	256	177	40
45	4 147	2 024	1 305	483	274	61	1,8	652	158	378	235	39
46	2 159	761	718	305	250	125	2,2	515	85	248	198	69
47	528	180	179	100	56	13	2,1	96	9	56	35	5
48	5 072	1 914	1 801	708	501	148	2,1	952	187	510	360	82
49	6 048	1 869	2 285	987	718	189	2,2	1 383	224	738	530	115
50	3 625	1 606	1 089	489	286	155	2,0	742	221	390	262	90

noch: Haushalte in den Statistischen Bezirken

Bezirk	Haushalte am 31.12.2013 insgesamt	Haushalte nach der Zahl der Personen im Haushalt					durchschnittl. Haushalts- Größe	Haushalte mit Kindern		Haushalte nach der Zahl der Kinder im Haushalt		
		1	2	3	4	5 und mehr		ins- gesamt	darunter Allein- erzie- hende	1	2	3 und mehr
		1	2	3	4	5		6	7	8	9	10
51	4 362	1 892	1 469	575	328	98	1,9	733	147	421	254	58
52	5 832	2 454	1 914	772	534	158	2,0	1 104	217	613	412	79
53	4 176	1 688	1 380	557	427	124	2,0	820	145	415	327	78
54	3 804	1 663	1 260	535	270	76	1,9	701	223	440	224	37
55	1 125	398	386	170	137	34	2,1	258	54	141	98	19
60	2 883	1 223	901	375	298	86	2,0	583	100	310	227	46
61	2 084	833	657	318	207	69	2,1	382	67	211	143	28
62	2 555	831	839	398	341	146	2,3	664	91	321	255	88
63	1 788	930	490	206	115	47	1,8	260	55	157	81	22
64	4 997	2 739	1 269	539	296	154	1,8	846	242	492	260	94
65	1 232	668	285	119	85	75	1,9	222	61	95	75	52
70	1 644	774	509	214	117	30	1,9	284	38	171	95	18
71	1 966	914	558	258	166	70	2,0	383	91	210	126	47
72	4 356	1 777	1 460	605	410	104	2,0	817	150	463	292	62
73	699	261	216	108	78	36	2,2	158	19	87	52	19
74	2 459	990	838	341	231	59	2,0	473	62	240	202	31
75	483	173	150	71	58	31	2,2	106	15	55	42	9
76	355	119	122	56	38	20	2,2	87	11	45	28	14
77	680	202	220	127	104	27	2,3	195	28	101	78	16
78	1 243	449	436	196	130	32	2,1	235	31	119	97	19
79	2 167	696	762	363	279	67	2,2	482	76	251	193	38
80	1 997	929	590	238	171	69	1,9	383	85	209	125	49
81	4 477	2 577	1 108	386	285	121	1,7	747	241	399	260	88
82	940	484	275	90	64	27	1,8	143	35	77	51	15
83	1 958	782	637	262	213	64	2,1	400	56	198	153	49
84	2 886	1 344	816	368	248	110	2,0	585	117	280	234	71
85	956	514	281	87	56	18	1,7	132	29	65	54	13
86	1 051	357	370	183	101	40	2,2	212	30	122	69	21
87	-	-	-	-	-	-	-	-	-	-	-	-
90	5 060	2 536	1 454	579	359	132	1,8	926	232	510	329	87
91	1 962	840	673	207	182	60	2,0	368	82	177	149	42
92	2 785	1 292	781	326	294	92	2,0	606	114	287	259	60
93	2 433	1 076	798	270	235	54	1,9	438	63	206	196	36
94	3 982	1 516	1 309	565	464	128	2,1	933	162	469	386	78
95	3 771	1 797	1 136	439	307	92	1,9	683	140	352	271	60
96	2 318	784	797	377	281	79	2,2	571	97	307	216	48
97	395	97	155	75	54	14	2,3	91	17	50	33	8
Insg.	277 598	139 765	78 676	31 110	20 238	7 809	1,8	47 846	11 927	26 273	16 712	4 861

5. Wohnungsbestand und Bautätigkeit

Zum 31.12.2013 wurden vom Bayerischen Landesamt für Statistik und Datenverarbeitung in Nürnberg 269 162 Wohnungen (einschl. Wohnungen in Wohnheimen) festgestellt. Die Ergebnisse der amtlichen Fortschreibung stehen allerdings nicht in kleinräumiger Gliederung zur Verfügung. Der in dieser Ausgabe der innergebietlichen Strukturdaten dargestellte Wohnungsbestand beruht auf der vom Amt für Stadtforschung und Statistik geführten Gebäudedatei, die auf

Basis der Grundstücks- und Gebäudeerhebung 1980 unter Heranziehung wohnungsstatistisch relevanter Quellen aktualisiert und mit Hilfe der amtlichen Bautätigkeitsstatistik fortgeschrieben wurde. Daneben finden unterjährig Korrekturen an der Gebäudedatei statt, wodurch der Gebäude- und Wohnungsbestand ebenfalls angepasst wird und sich somit sukzessive dem Ergebnis der amtlichen Fortschreibung nähert. Der Vergleich zweier Jahresendstände mag daher über den

tatsächlichen Wohnungsbestand hinwegtäuschen.

Die **Bautätigkeitsstatistik** (Baugenehmigungen, Baufertigstellungen) erstreckt sich auf alle genehmigungs-, zustimmungs- oder anzeigepflichtigen Baumaßnahmen, bei denen Wohnraum oder sonstiger Nutzraum geschaffen oder verändert wird. Es werden auch die Bauvorhaben nachgewiesen, die seit dem 01.06.1994 aufgrund der neuen Bayerischen Bauordnung vom Genehmigungsverfahren freigestellt sind.

Wohnungs- und Gebäudebestand:

Spalte	Spaltentitel	Bemerkungen
1	Wohnungen insg.	Alle Wohnungen in Wohn- und Nichtwohngebäuden einschl. Wohnungen in Wohnheimen am 31.12.2013. Wohnungen sind nach außen abgeschlossene, mit Küche oder Kochnische ausgestattete Wohneinheiten, die die Führung eines eigenen Haushalts ermöglichen.
2 - 8	davon nach Zahl der Wohnungen je Gebäude	Der Bestand an Wohnungen (Definition siehe Sp.1) aufgegliedert nach der Zahl der Wohnungen im Gebäude.
9	Räume insg.	Die Gesamtzahl der Räume in Wohnungen (Definition siehe Sp.1) am 31.12.2013. Als Räume zählen alle Wohn- und Schlafzimmer mit 6m ² und mehr Wohnfläche. Nicht als Räume gelten Nebenräume wie Abstellräume, Speisekammern, Flure, Badezimmer, Toiletten sowie Kleinwohnräume unter 6m ² .
10 - 14	Wohnungen nach Baualtersgruppe	Alle Wohnungen in Wohn- und Nichtwohngebäuden am 31.12.2013, aufgegliedert - unabhängig von später erfolgten Modernisierungen - nach der ursprünglichen Baualtersgruppe des Gebäudes.
15	Wohngebäude insg.	Zahl der Wohngebäude einschl. Wohnungen in Wohnheimen am 31.12.2013. Wohngebäude sind Gebäude, die mindestens zur Hälfte (gemessen am Anteil der Wohnfläche an der Nutzfläche nach DIN 277) Wohnzwecken dienen (mit/ohne Eigentumswohnungen). Wohngebäude können je nach Zahl der Wohnungen weiter differenziert werden (siehe Sp. 16-19).
16	darunter Ein- und Zweifamilienhäuser	Alle Wohngebäude mit 1-2 Wohnungen. Als Haustyp sind Einzelhaus (einzelnes freistehendes Wohngebäude, das aus mehreren Gebäudeteilen bestehen kann), Doppelhaushälfte (zwei Wand an Wand gebaute Wohngebäude, die durch massive und vom Keller bis zum Dach reichende Wände (=Brandmauer) getrennt sind) und das Reihenhaus (ein Wohngebäude ist mit mindestens zwei anderen Wohngebäuden gleichen Typs aneinander gebaut) prägend.
17	darunter Mehrfamilienhäuser mit 3-9 Wohnungen	Alle Wohngebäude einschl. Wohnungen in Wohnheimen mit 3-9 Wohnungen. Als Haustypen sind Einzelhaus, Doppelhaushälfte und Reihenhaus prägend (Definitionen siehe Sp.16).

18	darunter Mehrfamilienhäuser mit 10-19 Wohnungen	Alle Wohngebäude einschl. Wohnungen in Wohnheimen mit 10-19 Wohnungen. Als Haustypen sind Einzelhaus, Doppelhaushälfte und Reihenhaus prägend (Definitionen siehe Sp.16).
19	darunter Mehrfamilienhäuser mit 20 und mehr Wohnungen	Alle Wohngebäude einschl. Wohnungen in Wohnheimen mit 20 und mehr Wohnungen. Als Haustypen sind Einzelhaus, Doppelhaushälfte und Reihenhaus prägend (Definitionen siehe Sp.16).
20	Wohnfläche insg. (in 100 m ²)	Die Wohnfläche in allen Wohngebäuden einschl. Wohnungen in Wohnheimen umfasst die Grundflächen von Räumen, die ausschließlich zu dieser Wohnung gehören (also die Flächen von Wohn- und Schlafräumen, Küchen und Nebenräumen innerhalb der Wohnung).
21	Nichtwohngebäude insg.	Zahl der Nichtwohngebäude am 31.12.2013. Nichtwohngebäude sind Gebäude, die überwiegend (zu mehr als der Hälfte der Nutzfläche nach DIN 277) Nichtwohnzwecken dienen. Dazu zählen die nach Nutzungsart differenzierten Gebäude der Spalten 22-24 sowie alle Anstaltsgebäude.
22	darunter Büro und Verwaltung	Dazu gehören alle Büro- und Verwaltungsgebäude inkl. Büro- und Verwaltungsgebäude der Polizei, der Feuerwehr und der Bundespolizei.
23	darunter Handel und Gastgewerbe	Dazu gehören alle Fabrik- und Werkstattgebäude, Handelsgebäude, andere Warenlagergebäude, Hotels, Gaststättengebäude sowie Filmtheater.
24	darunter sonstige Nichtwohngebäude	Dazu gehören alle landwirtschaftlichen Betriebsgebäude, Betriebsgebäude, Warenlager- und Verkehrsgebäude der Polizei, der Feuerwehr und der Bundespolizei, Schulgebäude, kulturelle, kirchliche und medizinische Gebäude, Sportgebäude u.a.
25	Nutzfläche insg. (in 100 m ²)	Die Nutzfläche in Nichtwohngebäuden (Definition siehe Sp.21) bezeichnet alle anrechenbaren Flächen in Gebäuden oder Bauteilen, die nicht zu Wohnzwecken genutzt werden (mehr dazu in DIN 277).

Bautätigkeit:

Spalte	Spaltentitel	Bemerkungen
1	Baugenehmigungen - Wohngebäude insg.	Alle Baugenehmigungen 2013 ohne Umbaumaßnahmen (nur Neubau) für Wohngebäude einschl. Wohnungen in Wohnheimen. Wohngebäude sind Gebäude, die mindestens zur Hälfte (gemessen am Anteil der Wohnfläche an der Nutzfläche nach DIN 277) Wohnzwecken dienen (mit/ohne Eigentumswohnungen). Wohngebäude können je nach Zahl der Wohnungen weiter differenziert werden (siehe Sp. 5-8, Sp.10-13).
2	genehmigte Wohnfläche insg. (in 100 m ²)	Die 2013 genehmigte Wohnfläche ohne Umbaumaßnahmen (nur Neubau) in allen Wohngebäuden einschl. Wohnungen in Wohnheimen (Definition siehe Sp.1) umfasst die Grundflächen von Räumen, die ausschließlich zu dieser Wohnung gehören (also die Flächen von Wohn- und Schlafräumen, Küchen und Nebenräumen innerhalb der Wohnung).
3	Baugenehmigungen - Nichtwohngebäude insg.	Zahl der Baugenehmigungen 2013 ohne Umbaumaßnahmen (nur Neubau) für Nichtwohngebäude. Nichtwohngebäude sind Gebäude, die überwiegend (zu mehr als der Hälfte der Nutzfläche nach DIN 277) Nichtwohnzwecken dienen. Dazu zählen auch alle Heime bzw. Anstaltsgebäude.
4	genehmigte Nutzfläche insg. (in 100 m ²)	Die 2013 genehmigte Nutzfläche ohne Umbaumaßnahmen (nur Neubau) in Nichtwohngebäuden (Definition siehe Sp.3) bezeichnet alle anrechenbaren Flächen in Gebäuden oder Bauteilen, die nicht zu Wohnzwecken genutzt werden (mehr dazu in DIN 277).

5	genehmigte Wohnungen in Ein- und Zweifamilienhäusern	Alle genehmigten Wohnungen 2013 ohne Umbaumaßnahmen (nur Neubau) in Ein- und Zweifamilienhäusern. Wohnungen sind nach außen abgeschlossene, mit Küche oder Kochnische ausgestattete Wohneinheiten, die die Führung eines eigenen Haushalts ermöglichen. Zu den Ein- und Zweifamilienhäusern zählen alle Wohngebäude mit 1-2 Wohnungen. Als Haustyp sind Einzelhaus (einzelnes freistehendes Wohngebäude, das aus mehreren Gebäudeteilen bestehen kann), Doppelhaushälfte (zwei Wand an Wand gebaute Wohngebäude, die durch massive und vom Keller bis zum Dach reichende Wände (=Brandmauer) getrennt sind) und das Reihenhaus (ein Wohngebäude ist mit mindestens zwei anderen Wohngebäuden gleichen Typs aneinander gebaut) prägend.
6	genehmigte Wohnungen in Mehrfamilienhäusern mit 3-9 Wohnungen	Alle genehmigten Wohnungen 2013 ohne Umbaumaßnahmen (nur Neubau) in Mehrfamilienhäusern mit 3-9 Wohnungen. Alle Wohngebäude einschl. Wohnungen in Wohnheimen mit 3-9 Wohnungen. Als Haustypen sind Einzelhaus, Doppelhaushälfte und Reihenhaus prägend (Definitionen siehe Sp.5).
7	genehmigte Wohnungen in Mehrfamilienhäusern mit 10-19 Wohnungen	Alle genehmigten Wohnungen 2013 ohne Umbaumaßnahmen (nur Neubau) in Mehrfamilienhäusern mit 10-19 Wohnungen. Alle Wohngebäude einschl. Wohnungen in Wohnheimen mit 10-19 Wohnungen. Als Haustypen sind Einzelhaus, Doppelhaushälfte und Reihenhaus prägend (Definitionen siehe Sp.5).
8	genehmigte Wohnungen in Mehrfamilienhäusern mit 20 und mehr Wohnungen	Alle genehmigten Wohnungen 2013 ohne Umbaumaßnahmen (nur Neubau) in Mehrfamilienhäusern mit 20 und mehr Wohnungen. Alle Wohngebäude einschl. Wohnungen in Wohnheimen mit 20 und mehr Wohnungen. Als Haustypen sind Einzelhaus, Doppelhaushälfte und Reihenhaus prägend (Definitionen siehe Sp.5).
9	Baufertigstellungen - Wohngebäude insg.	Zahl der Baufertigstellungen 2013 ohne Umbaumaßnahmen (nur Neubau) für Wohngebäude einschl. Wohnungen in Wohnheimen (Definition siehe Sp.1).
10	davon Ein- und Zweifamilienhäuser	Alle fertiggestellten Ein- und Zweifamilienhäuser 2013 ohne Umbaumaßnahmen (nur Neubau, Definitionen siehe Sp.5).
11	davon Mehrfamilienhäuser mit 3-9 Wohnungen	Alle fertiggestellten Mehrfamilienhäuser mit 3-9 Wohnungen 2013 ohne Umbaumaßnahmen (nur Neubau, Definition siehe Sp.6).
12	davon Mehrfamilienhäuser mit 10-19 Wohnungen	Alle fertiggestellten Mehrfamilienhäuser mit 10-19 Wohnungen 2013 ohne Umbaumaßnahmen (nur Neubau, Definition siehe Sp.7).
13	davon Mehrfamilienhäuser mit 20 und mehr Wohnungen	Alle fertiggestellten Mehrfamilienhäuser mit 20 und mehr Wohnungen 2013 ohne Umbaumaßnahmen (nur Neubau, Definition siehe Sp.8).
14	fertiggestellte Wohnfläche insg. (in 100 m ²)	Die 2013 fertiggestellte Wohnfläche ohne Umbaumaßnahmen (nur Neubau) in allen Wohngebäuden einschl. Wohnungen in Wohnheimen (Definition siehe Sp.1-2).
15	Baukosten in TSD EUR	Baukosten sind Kosten der Baukonstruktion (einschließlich Erdarbeiten und baukonstruktive Einbauten) sowie die Kosten der technischen Anlagen mehr dazu in DIN 276).
16	fertiggestellte Wohnungen in Wohn- und Nichtwohngebäuden insg.	Alle fertiggestellten Wohnungen in Wohn- und Nichtwohngebäuden 2013 ohne Umbaumaßnahmen (nur Neubau, Definitionen siehe Sp.1,3,5).
17-23	davon nach Räumen	Aufgliederung der fertiggestellten Wohnungen nach Zahl der Räume in der Wohnung.
24	Räume insg.	Zahl der fertiggestellten Räume in Wohnungen ohne Umbaumaßnahmen (nur Neubau). Als Räume zählen alle Wohn- und Schlafzimmer mit 6m ² und mehr

		Wohnfläche. Nicht als Räume gelten Nebenräume wie Abstellräume, Speisekammern, Flure, Badezimmer, Toiletten sowie Kleinkohnräume unter 6m ² .
25	Baufertigstellungen - Nichtwohngebäude insg.	Alle Baufertigstellungen 2013 ohne Umbaumaßnahmen (nur Neubau) für Nichtwohngebäude (Definition siehe Sp.3).
26	darunter Büro und Verwaltung	Dazu gehören alle Büro- und Verwaltungsgebäude inkl. Büro- und Verwaltungsgebäude der Polizei, der Feuerwehr und der Bundespolizei.
27	darunter Handel und Gastgewerbe	Dazu gehören alle Fabrik- und Werkstattgebäude, Handelsgebäude, andere Warenlagergebäude, Hotels, Gaststättengebäude sowie Filmtheater.
28	darunter sonstige Nichtwohngebäude	Dazu gehören alle landwirtschaftlichen Betriebsgebäude, Betriebsgebäude, Warenlager- und Verkehrsgebäude der Polizei, der Feuerwehr und der Bundespolizei, Schulgebäude, kulturelle, kirchliche und medizinische Gebäude, Sportgebäude u.a.
29	fertiggestellte Nutzfläche insg. (in 100 m ²)	Die 2013 fertiggestellte Nutzfläche ohne Umbaumaßnahmen (nur Neubau) in Nichtwohngebäuden (Definition siehe Sp.3-4).

Stadt Nürnberg Wohnungsbestand nach Baualtersgruppen 2013

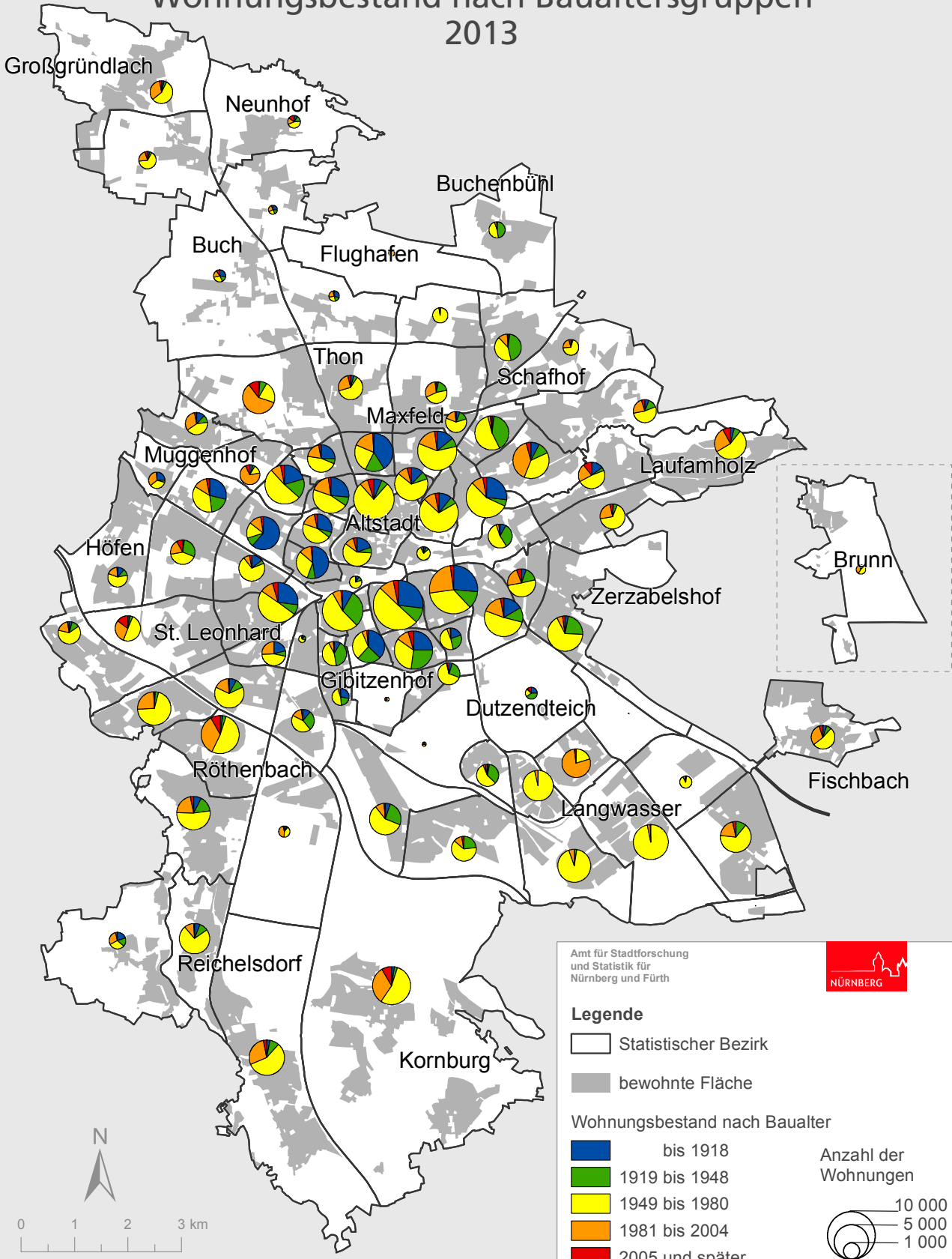

Raumbezugssystem 2014 (Amt für Stadtforschung und Statistik)
 Statistische Gebäudedatei Stand 31.12.2013

Amt für Stadtforschung und Statistik für Nürnberg und Fürth



Legende

- Statistischer Bezirk
- bewohnte Fläche

Wohnungsbestand nach Baualter

- bis 1918
- 1919 bis 1948
- 1949 bis 1980
- 1981 bis 2004
- 2005 und später

Anzahl der Wohnungen

- 10 000
- 5 000
- 1 000

Stadt Nürnberg

2013 fertiggestellte Wohnungen und Anzahl der Räume

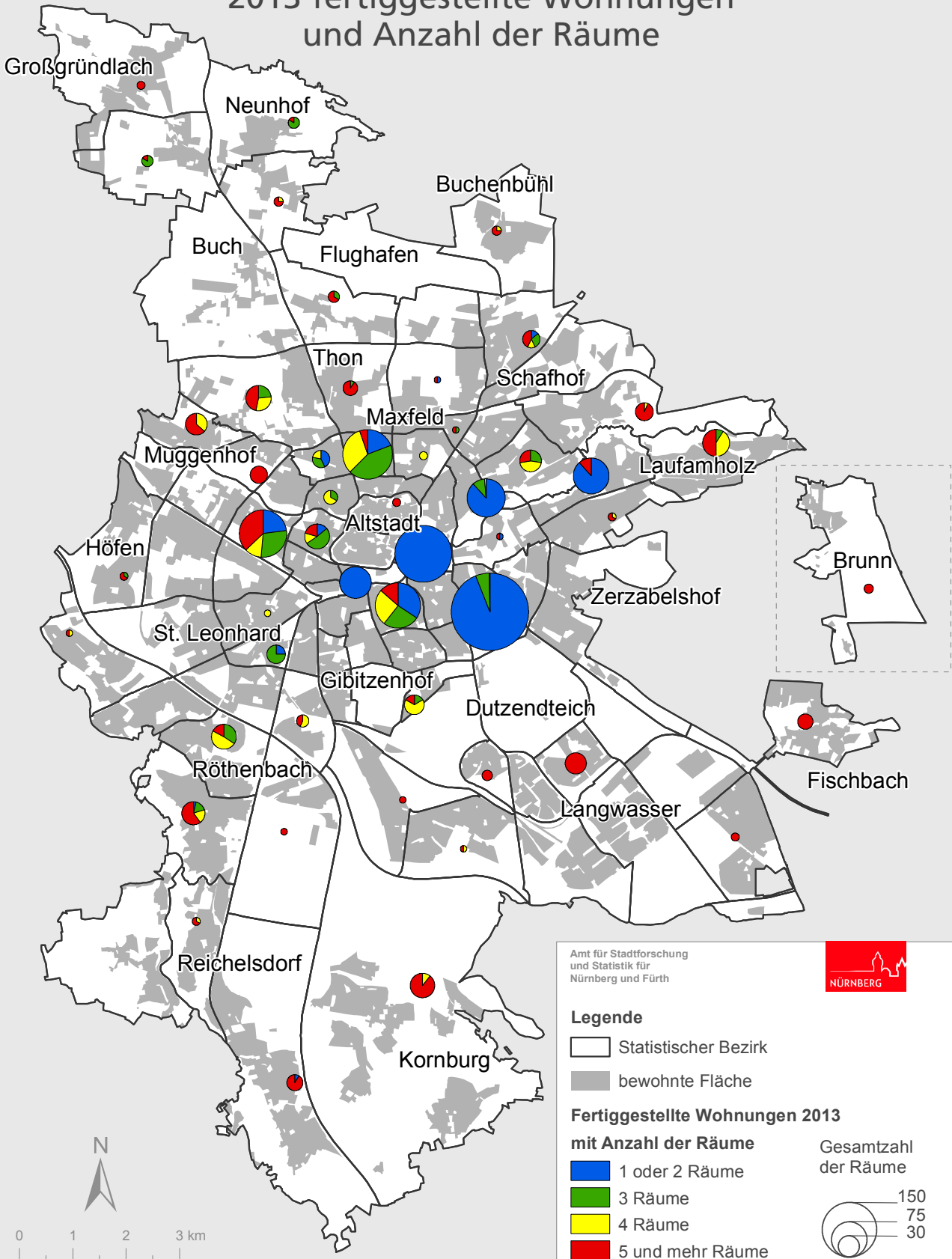

Amt für Stadtforschung
und Statistik für
Nürnberg und Fürth



Legende

- Statistischer Bezirk
- bewohnte Fläche

**Fertiggestellte Wohnungen
mit Anzahl der Räume**

- 1 oder 2 Räume
- 3 Räume
- 4 Räume
- 5 und mehr Räume

Gesamtzahl
der Räume

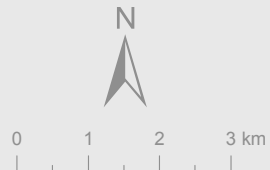
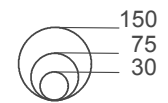

Raumbezugssystem 2014 (Amt für Stadtforschung und Statistik)
Statistische Gebäudedatei Stand 31.12.2013

Stadt Nürnberg 2013 fertiggestellte Wohn- und Nutzfläche

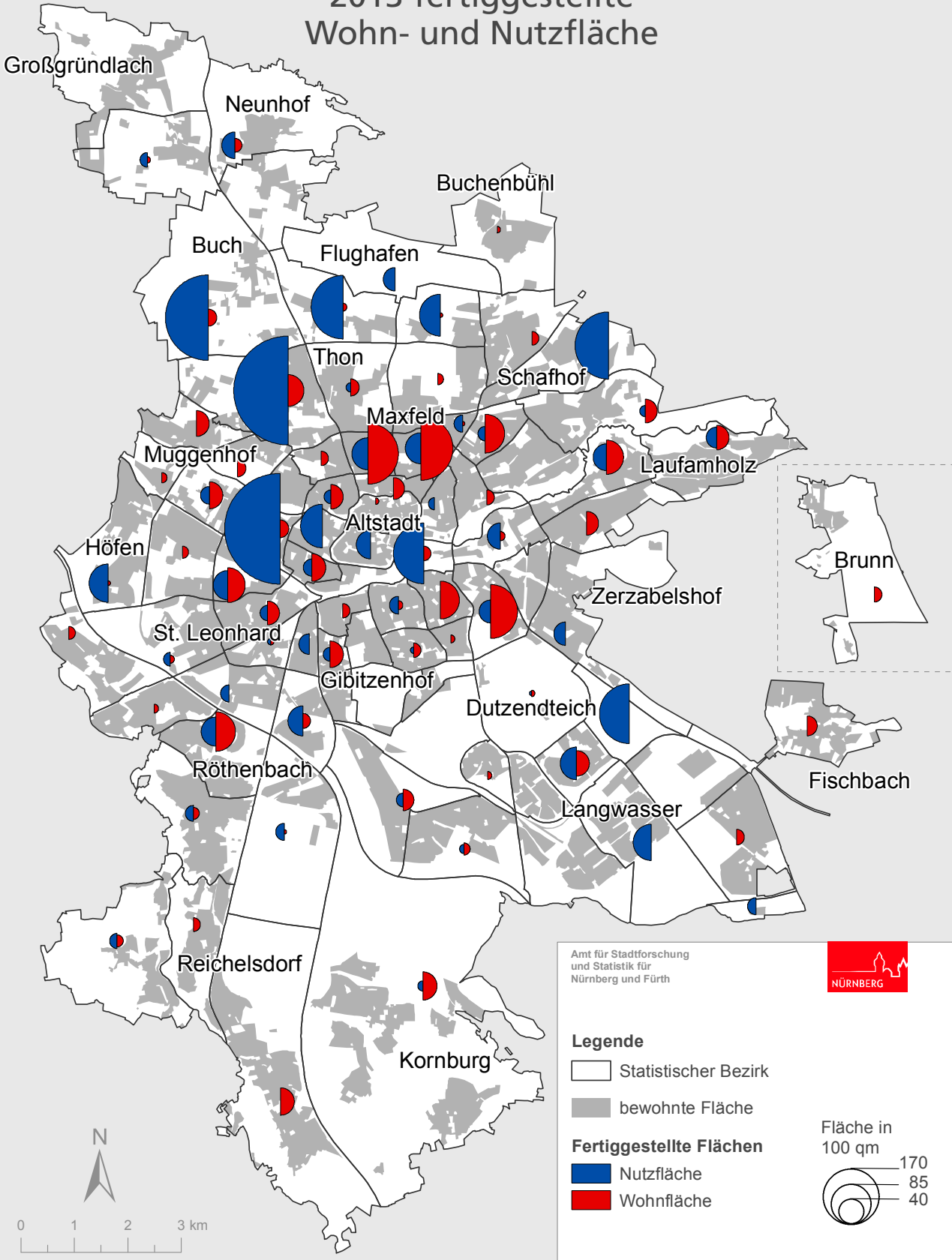

Raumbezugsystem 2014 (Amt für Stadtforschung und Statistik)
 Statistische Gebäudedatei Stand 31.12.2013

Amt für Stadtforschung und Statistik für Nürnberg und Fürth



Legende

- Statistischer Bezirk
- bewohnte Fläche

Fertiggestellte Flächen

- Nutzfläche
- Wohnfläche

Fläche in 100 qm



170
85
40

Wohnungs- und Gebäudebestand in den Statistischen Bezirken S. 84
Bautätigkeit in den Statistischen Bezirken S. 88

Hinweis: In diesem Kapitel sind keine Tabellen nach Distrikten enthalten

Wohnungs- und Gebäudebestand Nürnberg in den Statistischen Bezirken

Bezirk	Wohnungen in Wohn- und Nichtwohngebäuden 31.12.2013													
	insgesamt	davon nach Zahl der Wohnungen im Gebäude							Räume insg.	darunter nach Baualtersgruppe				
		1	2	3	4	5	6	7 u.m.		bis 1918	1919 bis 1948	1949 bis 1980	1981 bis 2004	2005 und später
	1	2	3	4	5	6	7	8	9	10	11	12	13	14
01	4 609	215	266	303	328	280	306	2 911	11 455	941	342	2 252	401	673
02	2 044	125	26	48	44	35	72	1 694	6 207	400	83	916	170	475
03	806	69	38	27	12	25	108	527	2 046	69	80	582	18	57
04	5 167	277	122	192	248	265	420	3 643	13 078	2 130	405	1 581	724	351
05	3 960	137	64	99	152	250	228	3 030	11 599	1 023	245	1 752	601	436
06	7 072	128	156	174	348	320	384	5 562	20 151	485	431	5 291	466	400
07	5 893	243	90	144	172	200	240	4 804	17 143	1 450	449	2 530	961	513
08	4 799	128	64	129	164	260	192	3 862	15 147	573	397	3 079	471	288
09	7 409	200	98	96	160	215	450	6 190	20 768	652	437	5 213	704	553
10	6 200	156	56	72	124	80	264	5 448	18 391	1 017	771	3 199	1 042	181
11	10 605	54	66	99	180	325	432	9 449	28 147	2 798	1 103	3 359	3 148	197
12	1 943	83	84	84	52	70	72	1 498	7 390	389	510	931	101	26
13	10 374	58	60	90	208	285	456	9 217	32 112	2 802	1 027	5 191	1 033	321
14	6 108	256	120	132	144	135	402	4 919	19 252	1 539	1 673	1 942	659	295
15	4 348	14	16	15	60	45	132	4 066	13 835	1 630	1 048	1 377	207	86
16	6 924	45	34	54	64	155	264	6 308	21 340	583	2 060	3 731	456	107
17	2 502	12	14	6	12	35	384	2 039	8 447	205	990	1 126	151	30
18	210	14	4	9	-	5	24	154	757	24	42	136	8	-
19	2 446	37	54	63	72	20	48	2 152	6 741	507	183	1 078	675	3
20	6 750	465	144	201	116	165	282	5 377	22 058	1 825	551	3 332	731	353
21	2 754	65	66	75	44	40	564	1 900	8 519	410	124	1 933	207	80
22	4 638	41	54	84	140	105	294	3 920	13 590	2 859	407	719	540	113
23	6 445	54	70	78	120	140	420	5 563	20 498	1 328	1 069	3 321	555	172
24	3 101	270	60	72	60	125	156	2 358	10 196	755	188	1 482	576	100
25	6 091	50	28	60	128	280	600	4 945	19 575	2 462	1 000	1 493	1 069	161
26	6 530	117	62	78	112	205	204	5 752	18 334	909	485	3 810	1 190	137
27	6 858	27	50	69	136	260	264	6 052	20 846	1 840	369	3 792	640	217
28	2 408	165	106	87	52	25	150	1 823	6 582	185	811	1 287	84	43
29	3 297	381	248	378	60	130	174	1 926	11 399	175	531	1 670	725	247
30	572	42	26	21	28	20	84	351	1 948	135	244	128	4	61
31	2 049	101	26	36	72	135	654	1 025	7 649	51	725	1 136	57	80
32	3 985	382	26	6	-	-	12	3 559	14 883	22	-	3 827	131	5
33	3 512	700	84	27	24	15	72	2 590	12 795	28	2	699	2 703	90
34	1	1	-	-	-	-	-	-	4	-	-	-	1	-
35	659	195	154	75	36	55	18	126	2 630	7	2	560	54	73
36	5 170	630	46	6	12	25	234	4 217	19 932	-	-	4 996	140	34
37	4 563	586	158	24	20	35	552	3 188	17 065	2	114	4 207	238	2
38	4 022	1 892	714	258	108	165	360	525	17 907	54	439	2 609	782	147
39	1	1	-	-	-	-	-	-	4	-	-	-	-	1
40	2 056	207	36	69	28	35	408	1 273	7 027	109	521	1 350	20	63
41	71	5	6	9	-	5	18	28	288	3	25	21	2	20
42	74	2	-	-	-	-	-	72	324	-	-	36	1	37
43	1 200	6	28	3	8	-	12	1 143	3 508	337	242	557	55	9
44	2 599	1 198	924	186	92	20	42	137	11 882	40	584	1 620	278	86
45	4 036	1 244	274	63	308	25	558	1 564	14 722	229	1 026	2 326	396	63
46	2 157	493	302	120	220	100	396	526	8 354	239	606	940	320	57
47	533	253	86	69	8	20	18	79	2 216	43	19	210	246	31
48	5 292	2 244	992	435	156	180	366	919	22 720	220	440	2 980	1 472	195
49	6 148	3 436	884	390	176	110	150	1 002	28 634	225	152	3 301	1 951	569
50	3 652	308	116	192	56	135	444	2 401	12 910	287	384	2 311	626	62

Wohngebäude am 31.12.2013						Nichtwohngebäude am 31.12.2013					Bezirk
insgesamt	darunter ...				Wohnfläche in 100 qm insg.	insgesamt	darunter ...			Nutzfläche in 100 qm insg.	
	Ein- und Zweifam.-haus	MFH 3-9 Woh.	MFH 10-19 Woh.	MFH 20+ Woh.			Büro-/Verwaltungsgebäude	Handel-/Gastgewerbe	sonst. Nichtwohngebäude		
15	16	17	18	19	20	21	22	23	24	25	
754	218	352	101	13	2 447	861	142	309	306	8 493	01
276	116	83	65	10	1 325	250	90	54	81	3 869	02
137	74	39	18	6	488	217	56	77	53	6 575	03
891	304	457	108	14	3 269	622	62	235	278	4 551	04
519	150	237	98	32	2 747	395	66	126	184	3 131	05
951	162	533	202	23	4 086	536	98	136	243	5 960	06
789	268	336	149	30	3 787	431	36	122	251	3 843	07
626	149	288	163	25	3 388	350	27	77	225	4 007	08
831	224	383	181	38	4 703	511	67	117	300	3 243	09
710	173	336	173	26	3 735	371	24	123	204	2 351	10
970	68	500	353	43	5 900	587	53	174	334	2 033	11
329	120	115	88	4	1 676	173	8	19	142	625	12
1 125	72	605	412	29	6 470	736	54	249	398	2 557	13
884	308	306	240	27	3 914	289	17	42	210	1 013	14
458	18	238	194	7	2 579	394	35	206	148	4 114	15
725	43	321	340	16	4 060	424	33	126	254	682	16
296	17	208	65	6	1 465	124	4	30	86	396	17
35	12	15	8	-	143	309	44	211	47	2 428	18
269	59	115	78	15	1 425	283	23	112	142	1 264	19
1 165	526	364	249	21	4 283	696	37	222	420	1 989	20
378	85	236	41	15	1 699	273	26	104	137	1 837	21
571	53	328	180	8	2 925	448	44	165	217	2 229	22
751	78	382	268	21	3 901	354	20	99	219	806	23
534	293	162	56	23	2 135	266	16	50	153	2 273	24
707	58	412	216	19	4 225	311	27	99	176	1 082	25
703	142	314	215	29	3 924	370	20	77	261	1 207	26
712	46	362	276	25	4 313	489	31	152	291	2 114	27
391	213	158	11	9	1 489	377	35	107	228	1 765	28
815	504	233	49	26	2 349	414	3	28	348	389	29
115	51	48	16	-	387	114	2	40	68	2 683	30
349	107	226	2	14	1 422	107	4	18	76	345	31
571	390	82	32	66	2 819	143	4	25	100	594	32
887	695	92	72	27	2 702	333	24	47	209	1 935	33
-	-	-	-	-	-	44	8	26	9	2 109	34
312	258	48	5	1	475	353	30	175	138	2 071	35
941	641	136	103	61	3 684	370	26	94	237	3 416	36
984	640	234	81	28	3 195	496	24	72	374	1 874	37
2 482	2 231	236	9	3	3 793	1 966	22	82	1 846	1 876	38
-	-	-	-	-	-	8	-	5	3	141	39
450	222	186	33	8	1 249	146	15	18	103	1 849	40
13	4	8	1	-	63	350	72	211	55	2 466	41
2	-	-	-	2	64	100	13	70	14	1 360	42
117	14	40	58	5	679	227	18	152	50	2 074	43
1 768	1 652	106	2	1	2 320	1 995	14	54	1 893	1 047	44
1 693	1 376	256	45	16	2 720	749	8	44	680	493	45
861	635	208	8	6	1 576	752	13	52	682	750	46
316	280	34	1	1	479	696	93	269	324	8 141	47
3 087	2 716	332	22	5	4 866	2 801	23	135	2 542	1 396	48
4 204	3 840	258	48	4	6 358	2 890	14	118	2 678	1 677	49
743	360	270	93	20	2 389	624	38	137	445	2 813	50

noch: Wohnungs- und Gebäudebestand Nürnberg in den Statistischen Bezirken

Bezirk	Wohnungen in Wohn- und Nichtwohngebäuden 31.12.2013													
	ins-gesamt	davon nach Zahl der Wohnungen im Gebäude							Räume insg.	darunter nach Baualtersgruppe				
		1	2	3	4	5	6	7 u.m.		bis 1918	1919 bis 1948	1949 bis 1980	1981 bis 2004	2005 und später
	1	2	3	4	5	6	7	8	9	10	11	12	13	14
51	4 671	572	204	105	52	30	132	3 576	16 246	55	148	3 261	1 167	42
52	6 139	1 155	354	177	144	75	426	3 808	21 653	169	162	3 181	2 131	512
53	4 716	1 497	788	531	252	250	438	960	18 766	366	721	2 474	1 021	154
54	3 919	739	458	210	72	155	96	2 189	14 924	255	351	2 879	391	51
55	1 166	593	266	108	80	45	36	38	5 261	229	200	354	341	49
60	2 820	382	66	75	88	40	300	1 869	10 270	183	102	1 338	786	431
61	2 367	866	528	189	72	50	72	590	9 017	88	230	1 347	649	57
62	2 525	1 267	464	273	72	50	102	297	11 419	73	725	1 028	488	315
63	1 606	282	248	108	72	65	288	543	5 588	194	165	934	297	16
64	4 721	89	96	201	132	110	198	3 895	14 006	1 366	866	1 710	636	143
65	1 135	14	14	18	28	35	36	990	2 851	282	49	394	407	3
70	1 655	212	28	15	8	30	18	1 344	5 614	84	53	232	1 176	115
71	2 129	358	240	177	96	70	192	996	6 557	316	232	861	660	79
72	4 411	1 003	406	180	68	75	210	2 469	15 811	93	299	965	2 602	460
73	610	247	164	69	64	15	30	21	2 675	164	98	169	127	57
74	2 536	1 131	302	195	68	75	114	651	10 901	126	125	1 540	650	100
75	458	189	128	60	24	10	18	29	2 010	142	65	121	116	19
76	337	184	120	18	4	5	6	-	1555	89	58	82	88	30
77	670	316	220	96	4	20	6	8	3 148	63	92	303	113	113
78	1 254	588	234	90	36	25	60	221	5 289	53	53	816	264	83
79	2 180	1 140	408	198	36	35	84	279	9 932	97	88	1 206	733	74
80	1 840	277	126	225	56	90	120	946	7 045	108	262	1 121	324	35
81	4 867	182	106	120	88	185	1 086	3 100	16 378	100	1 956	2 617	128	66
82	1 180	60	32	24	16	15	36	997	2 957	32	16	729	271	132
83	2 075	950	250	117	56	40	66	596	8 947	80	367	918	669	51
84	2 976	1 154	390	150	200	205	360	517	12 269	59	1 307	1 254	330	46
85	985	284	24	3	-	-	36	638	3 883	1	7	947	23	7
86	1 092	668	368	30	20	-	6	-	5056	6	514	520	41	12
87	-	-	-	-	-	-	-	-	-	-	-	-	-	-
90	5 493	477	254	285	152	120	546	3 659	19 204	423	582	2 073	2 172	259
91	2 218	648	238	162	76	140	162	792	9 408	152	279	1 174	514	130
92	2 934	532	192	120	140	90	240	1 620	10 619	448	110	1 407	656	363
93	2 628	1 116	238	171	52	155	78	818	11 545	31	127	1 730	642	111
94	4 205	1 644	406	240	132	120	336	1 327	17 498	169	272	2 337	1 083	368
95	4 573	1 070	382	321	116	110	534	2 040	16 916	155	1 185	2 824	294	115
96	2 372	1 074	478	165	88	75	222	270	10 311	133	162	1 239	705	161
97	380	233	132	15	-	-	-	-	1938	36	9	181	136	19
Insg.	287 764	41 047	16 580	10 296	7 580	8 240	19 146	184 875	984 172	40 790	35 427	148 549	50 655	13 530

Wohngebäude am 31.12.2013						Nichtwohngebäude am 31.12.2013					Bezirk
insgesamt	darunter ...				Wohnfläche in 100 qm insg.	insgesamt	darunter ...			Nutzfläche in 100 qm insg.	
	Ein- und Zweifam.-haus	MFH 3-9 Woh.	MFH 10-19 Woh.	MFH 20+ Woh.			Büro-/Verwaltungsgebäude	Handel-/Gastgewerbe	sonst. Nichtwohngebäude		
15	16	17	18	19	20	21	22	23	24	25	
992	661	192	106	33	3 480	759	19	93	634	2 106	51
1 788	1 324	293	130	34	4 518	765	13	70	669	1 536	52
2 303	1 864	404	27	4	3 893	2 181	21	140	1 984	1 451	53
1 197	949	182	25	34	2 974	1 152	11	81	1 013	672	54
830	720	74	1	-	1 169	803	7	81	686	539	55
650	408	156	64	20	2 139	390	26	82	231	2 655	60
1 259	1 120	129	6	2	1 826	1 199	61	110	1 016	3 673	61
1 644	1 479	154	8	-	2 301	1 100	21	131	914	1 669	62
547	380	148	17	1	1 197	920	79	387	432	6 393	63
583	129	258	181	15	2 839	388	31	129	219	3 828	64
98	15	41	33	8	633	201	13	115	66	1 411	65
340	221	33	79	5	1 238	185	17	72	84	934	70
642	444	162	23	9	1 473	563	13	115	406	1 457	71
1 460	1 168	166	72	44	3 725	1 150	35	99	956	2 555	72
367	317	48	-	-	579	617	15	79	512	1 439	73
1 436	1 268	145	16	6	2 387	917	21	189	678	1 571	74
286	247	32	2	-	425	419	2	18	387	822	75
250	239	9	-	-	343	352	3	15	319	505	76
458	414	39	-	-	680	486	5	53	413	1 095	77
769	692	66	2	-	1 115	717	25	110	541	1 526	78
1 451	1 319	117	4	3	2 181	1 233	13	87	996	1 290	79
542	336	169	29	6	1 492	312	15	43	247	647	80
779	230	406	124	18	3 070	312	13	41	238	1 177	81
122	57	36	15	14	627	436	69	188	133	6 066	82
1 176	1 064	89	20	1	1 809	593	16	69	490	1 129	83
1 580	1 334	225	10	7	2 335	1 158	23	69	1 044	698	84
325	277	7	34	5	709	244	33	108	90	1 820	85
871	850	16	-	-	973	1 216	2	53	1 143	584	86
-	-	-	-	-	-	46	5	20	19	757	87
1 106	589	360	108	36	4 144	703	33	96	526	2 113	90
929	758	140	26	3	2 246	781	26	51	681	705	91
895	610	215	63	3	2 430	732	44	131	538	2 066	92
1 405	1 232	144	24	2	2 701	971	11	20	929	468	93
2 142	1 827	239	52	8	3 931	1 368	16	81	1 226	757	94
1 619	1 254	307	47	9	3 069	803	19	114	632	1 964	95
1 455	1 295	152	3	1	2 293	1 108	11	63	933	633	96
304	295	5	-	-	457	294	1	4	261	137	97
72 930	48 090	16 646	6 597	1 165	204 217	54 822	2 505	8 924	41 176	182 526	Insg.

noch: Baufertigstellungen (nur Neubau im Jahre 2013)														Bezirk
Wohnungen in Wohn- und Nichtwohngebäuden								Nichtwohngebäude					NFL in 100 qm	
insg.	davon mit Räumen							Räume insg	insg.	davon ...				
	1	2	3	4	5	6	7 u.m.			Büro- /Verwal- tungs- gebäude	Handel- /Gastge- werbe	sonst. Nicht- wohn- gebäude		
16	17	18	19	20	21	22	23	24	25	26	27	28	29	
-	-	-	-	-	-	-	-	-	-	-	-	-	-	01
151	151	-	-	-	-	-	-	151	5	3	-	2	250	02
47	46	1	-	-	-	-	-	48	1	-	-	1	1	03
-	-	-	-	-	-	-	-	-	1	-	1	-	13	04
29	-	4	15	4	6	-	-	99	6	4	-	2	54	05
3	-	-	-	-	1	2	-	17	-	-	-	-	-	06
9	-	-	3	6	-	-	-	33	-	-	-	-	-	07
-	-	-	-	-	-	-	-	-	-	-	-	-	-	08
-	-	-	-	-	-	-	-	-	2	-	1	1	5	09
280	54	209	16	1	-	-	-	524	-	-	-	-	-	10
-	-	-	-	-	-	-	-	-	-	-	-	-	-	11
-	-	-	-	-	-	-	-	-	-	-	-	-	-	12
96	8	25	25	25	13	-	-	298	1	-	-	1	10	13
-	-	-	-	-	-	-	-	-	-	-	-	-	-	14
-	-	-	-	-	-	-	-	-	-	-	-	-	-	15
-	-	-	-	-	-	-	-	-	1	-	-	1	2	16
-	-	-	-	-	-	-	-	-	-	-	-	-	-	17
16	-	4	12	-	-	-	-	44	-	-	-	-	-	18
2	-	-	-	2	-	-	-	8	-	-	-	-	-	19
-	-	-	-	-	-	-	-	-	1	-	-	1	5	20
105	-	24	30	12	12	27	-	408	2	-	-	2	35	21
-	-	-	-	-	-	-	-	-	-	-	-	-	-	22
14	-	6	5	3	-	-	-	39	1	-	-	1	6	23
115	-	22	50	37	6	-	-	372	5	1	-	4	70	24
3	-	-	-	3	-	-	-	12	-	-	-	-	-	25
68	60	-	7	1	-	-	-	85	-	-	-	-	-	26
2	1	-	-	-	1	-	-	6	4	1	-	3	204	27
-	-	-	-	-	-	-	-	-	1	-	-	1	11	28
-	-	-	-	-	-	-	-	-	-	-	-	-	-	29
5	-	-	-	-	-	5	-	30	-	-	-	-	-	30
-	-	-	-	-	-	-	-	-	1	-	-	1	4	31
21	-	-	-	-	-	9	12	138	-	-	-	-	-	32
-	-	-	-	-	-	-	-	-	-	-	-	-	-	33
-	-	-	-	-	-	-	-	-	-	-	-	-	-	34
-	-	-	-	-	-	-	-	-	-	-	-	-	-	35
-	-	-	-	-	-	-	-	-	-	-	-	-	-	36
-	-	-	-	-	-	-	-	-	-	-	-	-	-	37
3	-	-	-	-	2	-	1	18	-	-	-	-	-	38
-	-	-	-	-	-	-	-	-	2	1	1	-	46	39
18	-	-	3	12	2	1	-	73	1	-	-	1	7	40
-	-	-	-	-	-	-	-	-	-	-	-	-	-	41
-	-	-	-	-	-	-	-	-	-	-	-	-	-	42
-	-	-	-	-	-	-	-	-	-	-	-	-	-	43
2	-	-	-	1	1	-	-	9	-	-	-	-	-	44
2	-	-	-	-	1	1	-	11	-	-	-	-	-	45
7	-	-	-	4	3	-	-	31	-	-	-	-	-	46
2	-	-	-	-	-	-	2	14	6	1	5	-	470	47
12	1	-	-	-	4	4	3	67	2	-	-	2	7	48
28	-	-	-	3	14	9	2	151	-	-	-	-	-	49
-	-	-	-	-	-	-	-	-	3	-	2	1	63	50

noch: Bautätigkeit Nürnberg in den Statistischen Bezirken

Bezirk	Baugenehmigungen (nur Neubau im Jahre 2013)								Baufertigstellungen (nur Neubau im Jahre 2013)						
	Wohngebäude		Nichtwohngebäude		Wohnungen in ...				Wohngebäude						
	insg.	WFL in 100 qm	insg.	NFL in 100 qm	EZH	MFH 3-9 Woh.	MFH 10-19 Woh.	MFH 20+ Woh.	insg.	davon ...				WFL in 100 qm	Baukosten in TSD EUR
										EZH	MFH 3-9 Woh.	MFH 10-19 Woh.	MFH 20+ Woh.		
1	2	3	4	5	6	7	8	9	10	11	12	13	14	15	
51	3	4,0	-	-	3	-	-	-	-	-	-	-	-	-	-
52	10	75,0	4	40	1	3	92	-	6	3	16	10	-	24	2 845
53	4	7,0	1	12	3	3	-	-	9	6	19	-	-	24	2 865
54	6	9,0	-	-	5	4	-	-	1	-	3	-	-	3	358
55	4	7,0	2	11	5	-	-	-	-	-	-	-	-	-	-
60	1	3,0	1	9	-	3	-	-	-	-	-	-	-	-	-
61	2	8,0	1	-	-	9	-	-	1	2	-	-	-	2	237
62	4	7,0	-	-	3	3	-	-	-	-	-	-	-	-	-
63	1	1,0	2	70	1	-	-	-	1	1	-	-	-	2	540
64	33	35,0	3	15	33	-	-	-	-	-	-	-	-	-	-
65	1	5,0	-	-	-	7	-	-	-	-	-	-	-	-	-
70	12	14,0	-	-	12	-	-	-	12	12	-	-	-	14	1 920
71	4	32,0	-	-	-	24	12	-	22	22	-	-	-	24	2 637
72	22	48,0	4	565	21	9	-	-	15	14	16	-	-	36	5 888
73	6	14,0	2	349	4	10	-	-	-	-	-	-	-	-	-
74	8	14,0	1	4	8	5	-	-	7	7	3	-	-	12	1 642
75	2	3,0	2	193	2	-	-	-	5	6	-	-	-	8	1 478
76	-	-	-	-	-	-	-	-	4	4	-	-	-	4	596
77	4	9,0	2	34	4	4	-	-	2	1	5	-	-	6	836
78	1	2,0	2	10	1	-	-	-	1	1	-	-	-	1	220
79	-	-	-	-	-	-	-	-	3	3	-	-	-	4	702
80	1	1,0	2	14	1	-	-	-	1	2	-	-	-	2	480
81	32	72,0	1	10	28	7	43	-	-	-	-	-	-	-	-
82	-	-	5	216	-	-	-	-	-	-	-	-	-	-	-
83	4	6,0	-	-	4	-	-	-	1	2	-	-	-	1	285
84	3	9,0	-	-	2	-	10	-	7	6	8	-	-	16	1 922
85	1	1,0	2	84	1	-	-	-	-	-	-	-	-	-	-
86	2	2,0	-	-	2	-	-	-	4	4	-	-	-	6	1 205
87	-	-	1	26	-	-	-	-	-	-	-	-	-	-	-
90	-	-	-	-	-	-	-	-	5	2	20	-	-	25	2 726
91	8	27,0	2	6	6	11	-	-	14	15	-	-	-	23	3 627
92	5	56,0	3	34	2	10	-	53	4	2	5	-	53	50	7 471
93	17	27,0	-	-	17	-	-	-	3	3	-	-	-	6	1 575
94	18	29,0	2	21	19	3	-	-	9	7	-	27	-	41	2 940
95	-	-	3	26	-	-	-	-	-	-	-	-	-	-	-
96	9	19,0	-	-	7	10	-	-	11	11	-	-	-	19	3 051
97	5	11,0	-	-	5	4	-	-	4	4	-	-	-	5	681
Insg.	463	1 621,0	102	3 337	359	236	722	760	301	252	197	245	666	957	115 880

noch: Baufertigstellungen (nur Neubau im Jahre 2013)														Bezirk
Wohnungen in Wohn- und Nichtwohngebäuden								Nichtwohngebäude						
insg.	davon mit Räumen							Räume insg.	insg.	davon ...			Nutz- fläche in 100 qm insg.	
	1	2	3	4	5	6	7 u.m.			Büro- /Verwal- tungs- gebäude	Handel- /Gastge- werbe	sonst. Nicht- wohn- gebäude		
16	17	18	19	20	21	22	23	24	25	26	27	28	29	
-	-	-	-	-	-	-	-	-	-	-	-	-	-	51
29	-	-	10	14	5	-	-	111	-	-	-	-	-	52
25	-	1	4	5	11	4	-	113	1	-	1	-	7	53
3	-	-	-	1	2	-	-	14	-	-	-	-	-	54
-	-	-	-	-	-	-	-	-	1	-	-	1	8	55
-	-	-	-	-	-	-	-	-	2	1	-	1	18	60
2	-	-	-	1	-	1	-	10	2	-	-	2	5	61
-	-	-	-	-	-	-	-	-	1	-	1	-	-	62
3	-	-	1	-	1	-	1	16	6	-	5	1	210	63
-	-	-	-	-	-	-	-	-	3	-	-	3	23	64
-	-	-	-	-	-	-	-	-	-	-	-	-	-	65
14	-	-	-	-	11	1	2	75	1	-	1	-	3	70
22	-	-	-	8	-	11	3	119	2	-	1	1	19	71
30	-	-	7	9	4	8	2	141	2	1	-	1	71	72
-	-	-	-	-	-	-	-	-	2	-	-	2	163	73
10	-	-	1	-	4	4	1	54	2	1	-	1	293	74
6	-	-	2	-	1	2	1	30	1	-	1	-	8	75
4	-	-	-	1	1	1	1	23	-	-	-	-	-	76
6	-	-	5	-	-	1	-	21	3	-	-	3	13	77
6	-	-	5	-	-	-	1	23	2	-	1	1	7	78
3	-	-	-	-	2	-	1	18	-	-	-	-	-	79
2	-	-	1	-	1	-	-	8	-	-	-	-	-	80
-	-	-	-	-	-	-	-	-	-	-	-	-	-	81
-	-	-	-	-	-	-	-	-	3	-	1	2	105	82
2	1	-	-	-	-	1	-	7	-	-	-	-	-	83
14	-	2	4	2	-	6	-	60	-	-	-	-	-	84
-	-	-	-	-	-	-	-	-	1	-	-	1	136	85
4	-	-	-	1	-	1	2	28	-	-	-	-	-	86
-	-	-	-	-	-	-	-	-	1	-	-	1	49	87
22	-	-	6	10	4	2	-	90	1	-	-	1	5	90
15	-	-	-	1	-	10	4	96	1	-	-	1	1	91
60	-	53	-	-	-	5	2	150	1	-	-	1	18	92
3	-	-	-	1	-	-	2	23	-	-	-	-	-	93
34	-	-	3	14	13	4	-	154	1	-	1	-	12	94
-	-	-	-	-	-	-	-	-	3	-	-	3	38	95
11	-	-	-	-	2	2	7	84	-	-	-	-	-	96
4	-	-	-	-	3	1	-	21	-	-	-	-	-	97
1 374	322	351	215	182	131	123	50	4 175	89	14	23	52	2 492	Insg.

6. Kraftfahrzeugbestand und Erstzulassungen

Die Daten zum Kraftfahrzeugbestand beruhen auf dem Register der Kraftfahrzeug-Zulassungsstelle. In dem hieraus abgezogenen Statistik-Datensatz sind alle wesentlichen Merkmale zum Halter, zur Nutzung und zur Technik und Ausstattung des Fahrzeugs enthalten.

In den folgenden Tabellen sind die kleinräumigen Bestandszahlen der zugelassenen Kraftfahrzeuge (also ohne stillgelegte oder vorübergehend stillgelegte Fahrzeuge) dargestellt. Danach waren in Nürnberg am

31.12.2013 insgesamt 279 941 Kraftfahrzeuge zugelassen, darunter 233 803 PKW. Dabei ist im Regelfall der Fahrzeugstandort mit der Adresse des Halters identisch; dies gilt auch für Firmen mit auswärtigem Unternehmenssitz.

Nicht einbezogen sind Fahrzeuge der Bundeswehr und des Bundesgrenzschutzes sowie Fahrzeuge mit Kurz- oder mit Ausfuhrkennzeichen. Auch die zulassungspflichtigen Kraftfahrzeuganhänger sind nicht enthalten.

Allerdings kommt es aufgrund anderer Zuordnungen zu Abweichungen in den Bestandszahlen. Nach der Statistik des Kraftfahrt-Bundesamt in Flensburg (KBA) lag die Zahl der PKW in Nürnberg am 01.01.2014 bei 230 189.

Weitere Erläuterungen zu den in der Tabelle verwendeten Begriffen sind in der folgenden Übersicht aufgeführt:

Spalte	Spaltentitel	Bemerkungen
1	Zugelassener Kraftfahrzeugbestand insgesamt	Summe der zugelassenen Personenkraftwagen, Nutzfahrzeuge, selbstfahrenden Zug- und Arbeitsmaschinen sowie Krafträder Keine Angabe bei Distrikten bzw. Bezirken mit 2 und weniger KfZ
2	darunter LKW / Bus / Zugmaschinen	Prozentanteil der Nutzfahrzeuge, Omnibusse und Zugmaschinen an allen Kraftfahrzeugen
3	darunter PKW insgesamt	Anzahl der Personenkraftwagen Keine Angabe bei Distrikten bzw. Bezirken mit 2 und weniger PKW
4	darunter mit Dieselmotor	Anteil der mit Dieselmotor ausgerüsteten PKW an allen Personenkraftwagen
5	darunter mit EURO4 und besser	Anteil der mit mindestens EURO4-Norm ausgerüsteten PKW an allen Personenkraftwagen
6	PKW je 1000 Einw.	Gesamtzahl der PKW (Sp. 3) dividiert durch die Zahl der Einwohner mit Hauptwohnsitz x 1000 Keine Angabe bei Distrikten bzw. Bezirken mit weniger als 30 Einwohnern
7 – 11	2013 erstmals zugelassene Kraftfahrzeuge	Summe der im Jahr 2013 erstmals zugelassenen und am 31.12.2013 in Nürnberg gemeldeten Neufahrzeuge. Entscheidend ist dabei das Datum der Erstzulassung, nicht der Zulassungsbezirk zum Zeitpunkt der Erstzulassung. Bei den Sp. 8 bis 11 wird auf die Begriffserläuterungen zu den Spalten 2, 3, 5 und 6 verwiesen

Stadt Nürnberg

PKW je Einwohner 2013

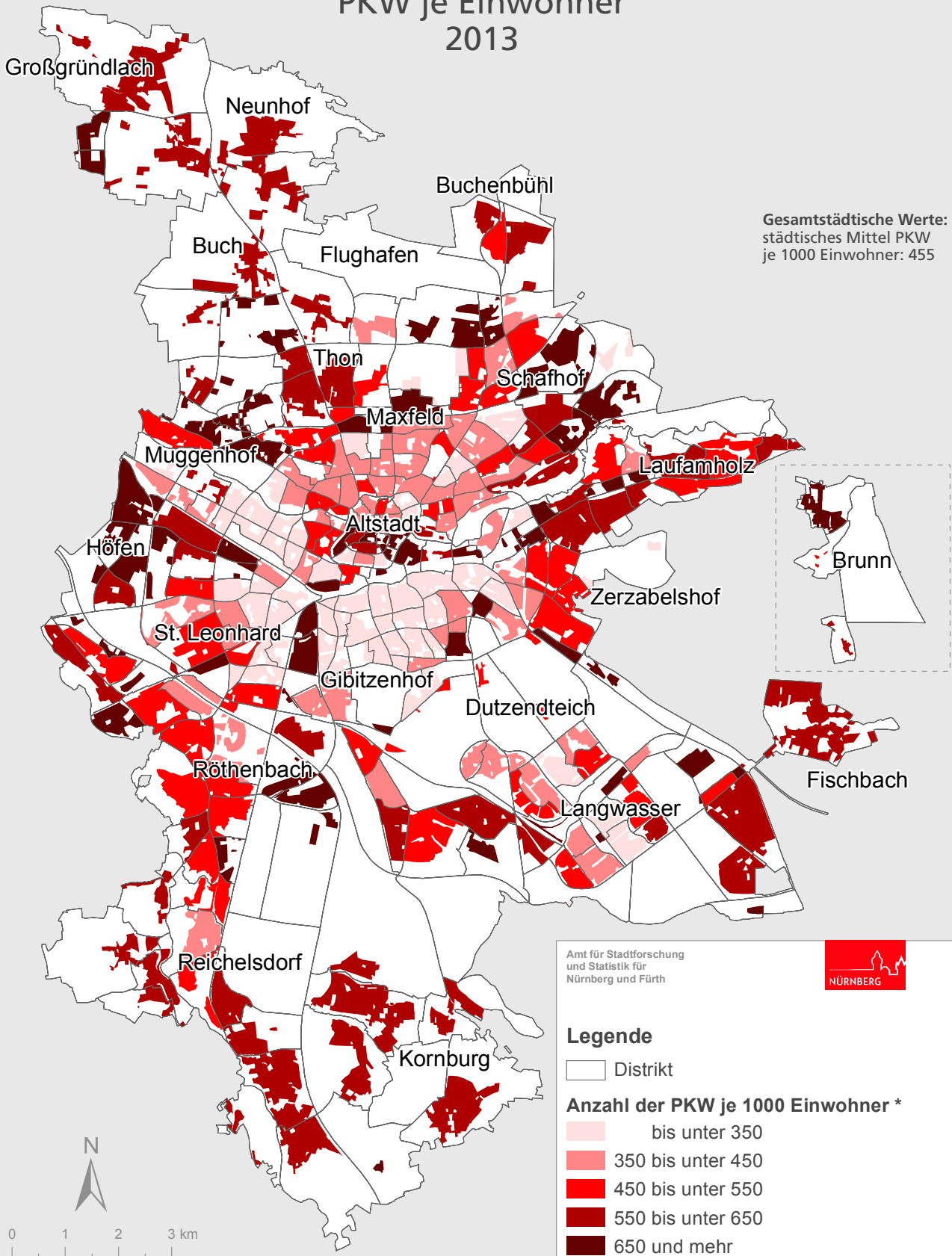

Raumbezugssystem 2014 (Amt für Stadtforschung und Statistik)
KFZ-Zulassungsregister 31.12.2013

Amt für Stadtforschung
und Statistik für
Nürnberg und Fürth



Stadt Nürnberg

PKW Erstzulassungen 2013

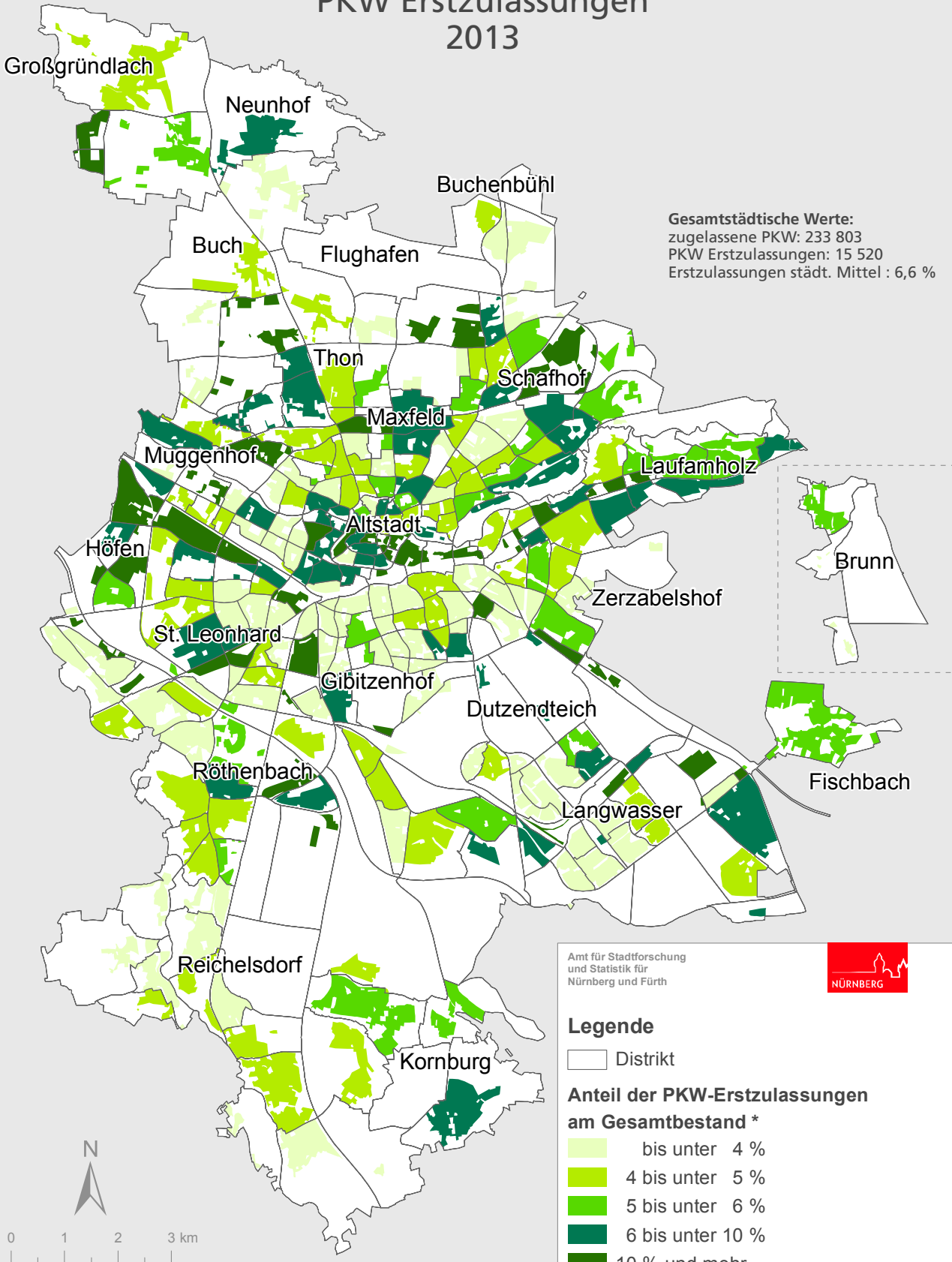

Raumbezugssystem 2014 (Amt für Stadtforschung und Statistik)
 KFZ-Zulassungsregister 31.12.2013

Amt für Stadtforschung und Statistik für Nürnberg und Fürth

Kraftfahrzeugbestand und Erstzulassungen nach Statistischen Bezirken S. 98

Kraftfahrzeugbestand und Erstzulassungen nach Distrikten S. 100

Kraftfahrzeugbestand und Erstzulassungen in den Statistischen Bezirken

Bezirk	Zugelassener Kraftfahrzeugbestand 31.12.2013						2013 erstmals zugelassene Kfz				
	insgesamt	dar. LKW/ Bus/ Zugmaschinen	darunter PKW				insgesamt	dar. LKW/ Bus/ Zugmaschinen	darunter PKW		
			insgesamt	darunter mit Dieselmotor	dar. mit EURO4 und besser	PKW je 1 000 Einw.			insgesamt	dar. mit EURO4 und besser	PKW je 1 000 Einw.
	Zahl	in % von Sp. 1	Zahl	in % von Sp. 3		Zahl	Zahl	in % von Sp. 7	Zahl	in % von Sp. 9	Zahl
1	2	3	4	5	6	7	8	9	10	11	
01	5 634	11,9	4 553	59,9	84,5	890	1 027	5,3	946	95,1	185
02	2 502	23,6	1 811	68,6	85,0	1 438	502	19,3	400	94,8	318
03	970	35,3	582	45,9	77,1	532	100	21,0	76	85,5	69
04	3 867	22,0	2 765	47,0	74,8	311	310	32,9	200	67,0	22
05	3 161	5,0	2 754	31,5	67,6	463	382	3,7	363	41,6	61
06	3 935	3,1	3 488	31,0	68,9	386	227	5,3	197	68,0	22
07	3 781	3,3	3 352	30,9	71,1	423	173	4,6	154	66,2	19
08	3 443	2,8	3 041	32,4	69,9	394	221	5,4	199	75,9	26
09	4 553	4,5	3 973	35,7	69,6	415	220	9,5	188	70,7	20
10	4 087	3,4	3 601	28,7	68,1	343	222	4,5	196	71,4	19
11	6 244	4,3	5 386	27,8	68,3	316	248	7,3	210	59,5	12
12	1 930	3,7	1 706	30,7	72,0	472	102	6,9	91	74,7	25
13	6 304	4,4	5 471	30,0	69,7	295	227	5,3	196	66,3	11
14	4 045	3,0	3 548	24,8	67,4	330	148	4,1	126	55,6	12
15	2 682	6,5	2 270	29,5	69,2	295	106	10,4	89	69,7	12
16	4 175	5,8	3 579	29,9	69,4	283	154	13,6	113	45,1	9
17	1 620	5,9	1 409	30,0	68,7	280	41	22,0	30	50,0	6
18	594	35,2	363	56,2	79,1	750	54	27,8	39	74,4	81
19	1 862	6,7	1 624	35,3	72,6	340	100	9,0	91	62,6	19
20	5 269	7,6	4 507	33,7	71,4	313	236	14,0	191	67,5	13
21	2 593	8,9	2 158	35,5	76,5	397	289	7,3	228	85,1	42
22	2 916	5,7	2 527	34,0	70,1	258	110	16,4	90	65,6	9
23	4 288	3,1	3 739	25,5	64,5	352	148	6,1	126	60,3	12
24	2 709	12,7	2 121	29,3	67,4	430	173	38,7	100	61,0	20
25	4 188	2,3	3 685	27,4	67,1	340	154	5,2	136	50,7	13
26	4 394	3,1	3 845	28,5	68,9	399	242	2,1	224	68,8	23
27	4 754	3,6	4 163	28,9	66,6	364	231	6,5	202	61,9	18
28	2 304	6,0	2 022	39,3	75,8	517	349	3,4	334	88,9	85
29	3 163	2,1	2 811	27,0	66,0	454	143	5,6	129	45,0	21
30	646	8,7	513	40,4	71,9	503	50	.	44	84,1	43
31	1 740	2,8	1 472	23,8	66,5	371	67	11,9	53	56,6	13
32	3 306	2,9	2 982	25,2	71,0	399	112	10,7	91	65,9	12
33	3 825	2,7	3 463	39,3	75,4	503	393	2,8	372	79,0	54
34	651	68,5	204	77,5	96,6	.	51	7,8	47	100,0	.
35	1 158	24,2	788	44,5	76,3	621	82	36,6	51	78,4	40
36	4 403	3,9	3 914	28,2	71,5	378	241	7,1	198	57,6	19
37	4 774	14,8	3 697	28,3	68,8	445	459	64,7	154	64,9	19
38	5 453	4,3	4 671	27,8	66,9	568	314	4,8	274	57,7	33
39	365	8,2	326	95,1	90,5	2650	32	9,4	29	100,0	236
40	1 592	5,2	1 361	31,6	68,2	333	64	20,3	48	45,8	12
41	238	37,8	137	51,1	82,5	481	17	70,6	5	100,0	18
42	541	20,9	410	70,5	88,8	1 708	80	7,5	71	90,1	296
43	1 270	21,5	933	46,3	75,1	389	80	21,3	58	75,9	24
44	3 460	4,9	2 831	27,0	69,8	557	168	10,7	136	58,1	27
45	4 316	3,1	3 605	20,8	63,0	485	172	4,7	149	43,6	20
46	3 617	6,0	3 109	41,6	69,1	655	772	3,8	726	56,3	153
47	3 312	41,4	1 671	62,7	85,5	1 493	405	42,5	220	95,0	197
48	7 238	4,0	6 090	26,8	67,8	587	297	5,7	246	62,6	24
49	9 091	3,8	7 869	27,3	68,2	593	484	6,2	425	58,6	32
50	3 357	9,2	2 788	30,5	72,0	389	165	25,5	117	65,8	16

Bezirk	Zugelassener Kraftfahrzeugbestand 31.12.2013						2013 erstmals zugelassene Kfz				
	insgesamt	dar. LKW/ Bus/ Zugmaschinen	darunter PKW				insgesamt	dar. LKW/ Bus/ Zugmaschinen	darunter PKW		
			insgesamt	darunter mit Dieselmotor	dar. mit EURO4 und besser	PKW je 1 000 Einw.			insgesamt	dar. mit EURO4 und besser	PKW je 1 000 Einw.
	Zahl	in % von Sp. 1	Zahl	in % von Sp. 3	Zahl	Zahl	in % von Sp. 7	Zahl	in % von Sp. 9	Zahl	
1	2	3	4	5	6	7	8	9	10	11	
51	4 416	4,4	3 884	26,5	70,6	455	183	11,5	150	59,3	18
52	6 030	3,5	5 332	27,9	69,1	457	283	5,3	253	57,3	22
53	5 583	4,7	4 721	28,4	69,6	551	273	9,2	217	60,8	25
54	3 856	4,1	3 345	24,7	65,9	461	148	7,4	127	55,1	18
55	1 787	6,7	1 421	27,7	68,0	595	60	5,0	47	66,0	20
60	3 321	7,3	2 806	32,3	71,6	469	188	12,8	153	62,1	26
61	3 969	5,8	3 349	45,0	76,2	788	368	5,2	340	86,2	80
62	4 063	11,0	3 270	31,3	69,1	564	371	14,0	304	39,5	52
63	3 536	22,7	2 493	43,9	77,0	778	375	22,7	269	76,2	84
64	4 008	8,4	3 381	37,0	72,5	384	320	18,8	250	69,6	28
65	868	10,9	723	39,0	74,4	310	44	15,9	34	76,5	15
70	2 277	2,8	2 067	40,5	71,4	660	221	3,6	209	79,4	67
71	2 552	9,7	2 084	32,1	71,4	550	164	9,1	143	77,6	38
72	5 558	5,1	4 796	28,8	68,5	557	310	7,4	271	60,9	31
73	1 532	25,1	995	39,1	73,9	655	116	15,5	90	72,2	59
74	4 059	15,0	3 122	31,4	71,2	642	289	21,1	215	69,8	44
75	896	27,9	544	26,1	68,8	509	39	35,9	21	66,7	20
76	710	18,9	476	28,6	69,3	609	28	32,1	11	72,7	14
77	1 273	13,9	966	34,5	70,3	618	76	3,9	67	79,1	43
78	2 498	17,1	1 809	30,8	73,1	680	148	18,2	111	74,8	42
79	3 564	5,8	2 958	28,0	66,7	625	172	10,5	140	58,6	30
80	1 869	5,7	1 585	28,1	70,0	404	98	4,1	88	69,3	22
81	3 092	4,1	2 699	25,7	68,2	352	119	9,2	102	57,8	13
82	2 305	20,4	1 731	55,5	82,6	777	302	30,5	207	93,2	93
83	2 522	6,0	2 117	28,1	68,8	520	140	12,9	113	68,1	28
84	3 457	4,7	2 917	33,0	69,4	519	199	5,0	175	73,1	31
85	1 976	11,2	1 651	55,1	78,4	1 008	465	8,0	424	77,8	259
86	1 632	5,1	1 324	27,7	67,2	587	63	9,5	53	58,5	24
87	165	21,2	111	73,9	88,3	-	18	.	17	100,0	-
90	5 301	2,8	4 730	30,1	70,2	505	327	2,8	294	65,6	31
91	2 879	2,2	2 605	30,6	76,2	659	194	4,1	178	77,0	45
92	3 540	6,1	3 061	34,1	72,9	555	346	7,2	305	63,3	55
93	3 173	4,0	2 772	29,6	74,6	597	192	13	155	72,3	33
94	5 281	6,8	4 464	29,5	69,4	539	300	7,3	261	60,2	32
95	4 356	2,5	3 790	24,1	67,8	471	329	4,0	301	69,8	37
96	3 586	6,1	2 960	31,2	70,9	591	191	14,7	154	59,7	31
97	747	8,7	591	34,7	69,9	645	33	.	28	60,7	31
Insg.	279 941	7,5	233 803	32,4	70,6	455	18 706	12,0	15 520	69,2	30

7. Erwerbsbeteiligung der Bevölkerung, Arbeitsmarkt

Kleinräumige Daten zur Struktur der Erwerbsbeteiligung standen zuletzt bei der Volkszählung 1987 zur Verfügung.

Seitdem können Aussagen zur Zahl der in Nürnberg wohnenden Erwerbstätigen (Selbständige, Beamte, Arbeitnehmer) und zur Zahl der Erwerbspersonen (Erwerbstätige sowie Erwerbslose) nur für die Gesamtstadt und nur auf der Grundlage des jährlich durchgeführten Mikrozensus (1%-Stichprobe) gemacht werden.

Die Erwerbspersonen sind Bezugsgröße für die Berechnung von Arbeitslosenquoten. Mangels kleinräumiger Angaben zur Zahl der Erwerbspersonen stehen daher auch **keine kleinräumigen Arbeitslosenquoten** zur Verfügung. Um Vergleichswerte für die unterschiedliche Betroffenheit von Arbeitslosigkeit in den Statistischen Bezirken und Distrikten zu haben, werden in diesem Heft die Arbeitslosen zu den dort wohnenden Einwohnern im erwerbsfähigen Alter von 15 bis unter 65 Jahren in Beziehung gesetzt.

Für die Gesamtstadt betrug die amtliche Arbeitslosenquote (bezogen auf alle zivilen Erwerbspersonen) Ende Dezember 2013 7,4 % (Ende Juni 2013: 7,6 %). Der Anteil der Arbeitslosen an allen 15 bis unter 65-Jährigen betrug zum selben Zeitpunkt 6,0 % (Juni: 6,1 %).

Die Differenz erklärt sich aus der Tatsache, dass nicht alle 15 bis unter 65-Jährigen potenziell erwerbstätig sind; die durchschnittliche Erwerbsquote der Bevölkerung in dieser Altersgruppe beträgt nach dem Mikrozensus 2013 vielmehr nur 79,5 %.

In diesem Heft werden auszugsweise die Zahlen der Arbeitslosen und der Beschäftigten in kleinräumiger Gliederung veröffentlicht. Die Lieferung

kleinräumiger Arbeitsmarktdaten ist möglich geworden auf der Grundlage einer seit 1999 getroffenen Rahmenvereinbarung zwischen den im Verband Deutscher Städtestatistiker organisierten Städten und der Bundesagentur für Arbeit.

Die räumliche Zuordnung erfolgt nach dem **Wohnortprinzip**, das heißt die folgenden Bezirks- bzw. Distrikstabellen enthalten die Zahlen der dort wohnenden Arbeitslosen und sozialversicherungspflichtig Beschäftigten. Die Beschäftigtenzahl am Wohnort Nürnberg darf also nicht mit der Beschäftigtenzahl am Arbeitsort Nürnberg gleichgesetzt werden, in der unabhängig vom Wohnort alle in Nürnberg arbeitenden Beschäftigten enthalten sind.

Zum Berichtszeitpunkt Dezember 2013 betrug die Zahl der sozialversicherungspflichtig Beschäftigten am Wohnort Nürnberg 189 686 (Juni 2013: 189 365), die Zahl der in Nürnberg arbeitenden Beschäftigten betrug dagegen 281 414 (Juni 2013: 279 863). Die Differenz von 91 728 (Juni 2013: 90 498) stellt den positiven Saldo von Berufsein- und -auspendlern dar.

Die sozialversicherungspflichtig Beschäftigten umfassen alle Arbeitnehmer (einschließlich der Beschäftigten in beruflicher Ausbildung), die krankenversicherungs- oder rentenversicherungspflichtig sind. **Nicht einbezogen** sind dagegen Selbständige, mithelfende Familienangehörige, Berufs- und Zeitsoldaten, Wehrpflichtige ohne vorangegangene Beschäftigung sowie Beamte.

Nach dem Mikrozensus 2013 betrug die Gesamtzahl der in Nürnberg wohnenden Erwerbstätigen rund 242 000. Die sozialversicherungspflichtig Beschäftigten am Wohnort Nürn-

berg (189 365 am 30.06.2013; 189 686 am 31.12.2013) haben daher ca. einen Anteil von 78 % (Juni) bzw. 77 % (Dezember) an allen Erwerbstätigen.

Eine genaue Aussage über die berufliche Stellung der in der Beschäftigtenstatistik nicht erfassten Personen lässt sich nicht machen. Nach den Ergebnissen des Mikrozensus 2013 wohnten in Nürnberg 22 000 Selbständige sowie 11 000 Beamte; bei den übrigen ca. 20 000 Personen (Stand: Juni) dürfte es sich einerseits um nicht versicherungspflichtige, geringfügig beschäftigte Erwerbstätige handeln; zum anderen ist aufgrund des methodischen Erfassungskonzepts von einer gewissen Übererfassung der Erwerbstätigenzahl im Mikrozensus auszugehen.

Arbeitslose (aus den Rechtskreisen SGB II und SGB III) sind die bei ihrem zuständigen Arbeitsamt gemeldeten Arbeitssuchenden zwischen dem vollendeten 15. und 65. Lebensjahr. Sie müssen eine versicherungspflichtige, mindestens 15 Stunden wöchentlich umfassende Beschäftigung suchen und dürfen nicht Schüler, Student oder Teilnehmer an Maßnahmen der aktiven Arbeitsmarktpolitik, nicht arbeitsunfähig erkrankt und nicht Empfänger von Altersrente sein. Es werden die Zahlen zum Berichtszeitpunkt Dezember 2013 veröffentlicht. Aufgrund fehlender oder falscher Angaben zur Adresse können manche Personen aus den Meldeverfahren kleinräumig nicht zugeordnet werden – in der Gesamtsumme für die Stadt Nürnberg sind diese aber enthalten.

Weitere Details zu den verwendeten Begriffen werden in der Übersicht auf der folgenden Seite beschrieben.

Spalte	Spaltentitel	Bemerkungen
1	Bevölkerung am 31.12.2013 (Hauptwohnsitz) im Alter von 15 - unter 65 Jahren	Alle im Melderegister enthaltenen Personen am Hauptwohnsitz, die am 31.12.2013 15 bis unter 65 Jahre alt waren. Bei dieser Bevölkerungszahl handelt es sich um die Hauptwohnbevölkerung lt. Melderegister. Keine Angabe bei Distrikten bzw. Bezirken mit weniger als 30 Einwohnern insgesamt.
2 - 5	Sozialversicherungspflichtig Beschäftigte am Wohnort am 31.12.2013	Alle mit Wohnsitz im jeweiligen Bezirk bzw. Distrikt registrierten sozialversicherungspflichtig Beschäftigten. Keine Angaben bei 2 und weniger Beschäftigten.
6 - 11	Arbeitslose am Wohnort am 31.12.2013	Alle mit Wohnsitz im jeweiligen Bezirk bzw. Distrikt bei der Bundesagentur für Arbeit gemeldeten Arbeitslosen (aus den Rechtskreisen SGB II und SGB III). Keine Angaben bei 2 und weniger Arbeitslosen.
12	Leistungsempfänger im Rechtskreis SGB II	Alle mit Wohnsitz im jeweiligen Bezirk bzw. Distrikt gemeldeten Leistungsempfänger im Rechtskreis SGB II. Keine Angaben bei 2 und weniger Leistungsempfängern.
13 - 14	Bedarfsgemeinschaften nach SGB II	Anzahl von Bedarfsgemeinschaften im Rechtskreis SGB II. Eine Bedarfsgemeinschaft besteht mindestens aus einem erwerbsfähigen Leistungsberechtigten, dem Partner oder der Partnerin und den im Haushalt lebenden unter 25-jährigen, unverheirateten Kindern.
15 - 16	Erwerbsfähige Leistungsberechtigte nach SGB II	Als erwerbsfähige Leistungsberechtigte gelten Personen im Alter zwischen 15 und unter 65 Jahren, welche erwerbsfähig sowie hilfebedürftig sind und ihren gewöhnlichen Aufenthalt in der Bundesrepublik Deutschland haben.
17	Nicht erwerbsfähige Leistungsberechtigte nach SGB II	Als nicht erwerbsfähige Leistungsberechtigte gelten alle Personen innerhalb einer Bedarfsgemeinschaft, die noch nicht im erwerbsfähigen Alter sind (unter 15 Jahren) oder aufgrund ihrer gesundheitlichen Leistungsfähigkeit und evtl. rechtlicher Einschränkungen nicht in der Lage sind, mindestens 3 Stunden täglich unter den üblichen Bedingungen des allgemeinen Arbeitsmarktes zu arbeiten.
18	SGB II – Leistungen insgesamt	Leistungen sind auf volle 1 000 Euro gerundet.

Stadt Nürnberg

Sozialversicherungspflichtig (SV) Beschäftigte 2013

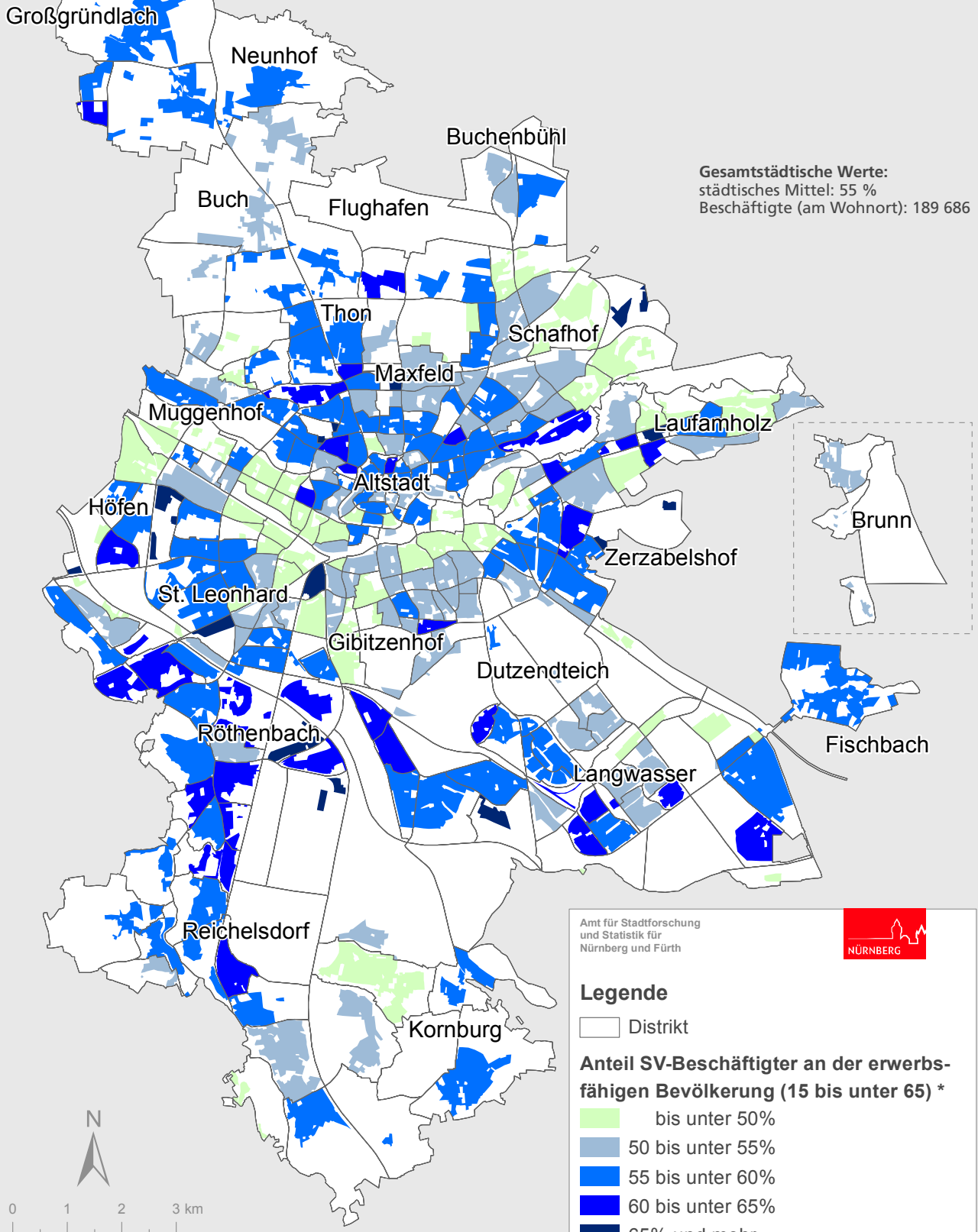

Gesamtstädtische Werte:
städtisches Mittel: 55 %
Beschäftigte (am Wohnort): 189 686

Amt für Stadtforschung und Statistik für Nürnberg und Fürth



Legende

□ Distrikt

Anteil SV-Beschäftigter an der erwerbsfähigen Bevölkerung (15 bis unter 65) *

- bis unter 50%
- 50 bis unter 55%
- 55 bis unter 60%
- 60 bis unter 65%
- 65% und mehr

* Darstellung der bewohnten Fläche

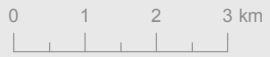

Raumbezugssystem 2014 (Amt für Stadtforschung und Statistik)
Bundesagentur für Arbeit, Melderegister 31.12.2013

Stadt Nürnberg

Veränderung der Arbeitslosenzahlen 2012-2013

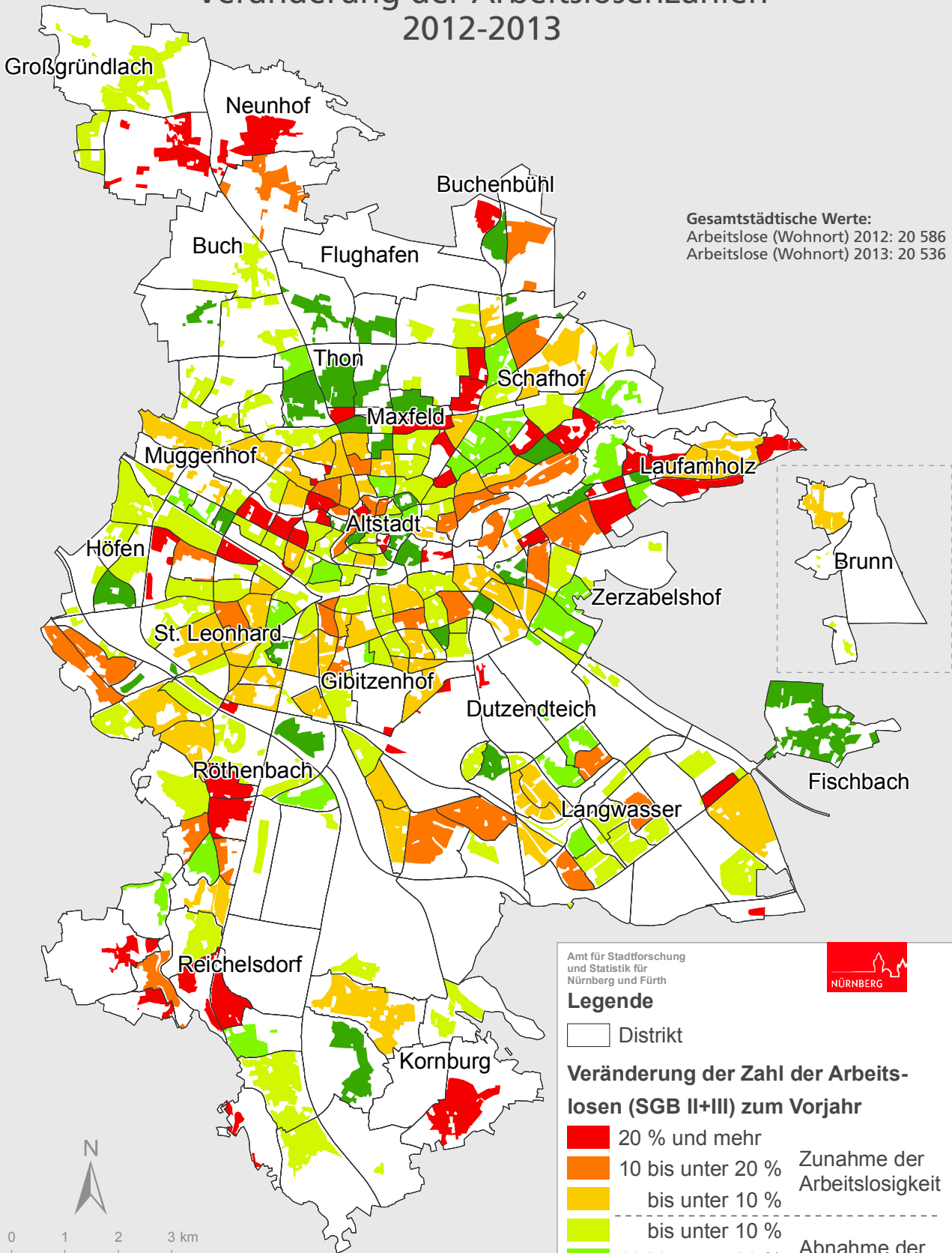

Gesamtstädtische Werte:
 Arbeitslose (Wohnort) 2012: 20 586
 Arbeitslose (Wohnort) 2013: 20 536

Amt für Stadtforschung
 und Statistik für
 Nürnberg und Fürth



Legende

□ Distrikt

**Veränderung der Zahl der Arbeits-
 losen (SGB II+III) zum Vorjahr**

- 20 % und mehr
 - 10 bis unter 20 %
 - bis unter 10 %
 - bis unter 10 %
 - 10 bis unter 20 %
 - 20 % und mehr
- Zunahme der
Arbeitslosigkeit
-
- Abnahme der
Arbeitslosigkeit

Stadt Nürnberg

Arbeitslosigkeit bei 15 bis unter 65-Jährigen 2013

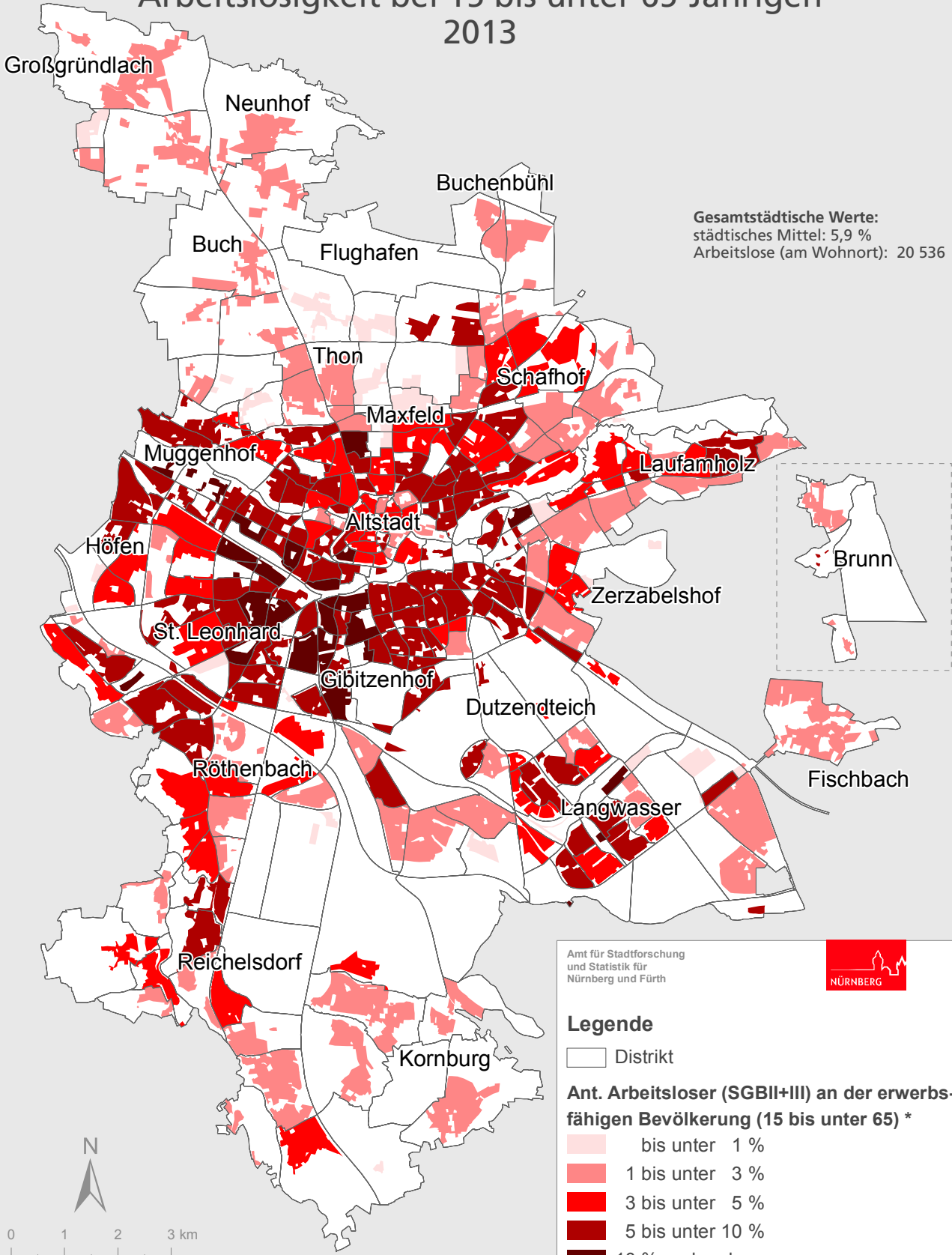

Gesamtstädtische Werte:
städtisches Mittel: 5,9 %
Arbeitslose (am Wohnort): 20 536

Amt für Stadtforschung
und Statistik für
Nürnberg und Fürth



Legende

□ Distrikt

Ant. Arbeitsloser (SGBII+III) an der erwerbsfähigen Bevölkerung (15 bis unter 65) *

- bis unter 1 %
- 1 bis unter 3 %
- 3 bis unter 5 %
- 5 bis unter 10 %
- 10 % und mehr

* Darstellung der bewohnten Fläche



Raumbezugssystem 2014 (Amt für Stadtforschung und Statistik)
Bundesagentur für Arbeit, Melderegister 31.12.2013

Stadt Nürnberg

Anteil der Bedarfsgemeinschaften mit Kindern an allen Haushalten mit Kindern 2013

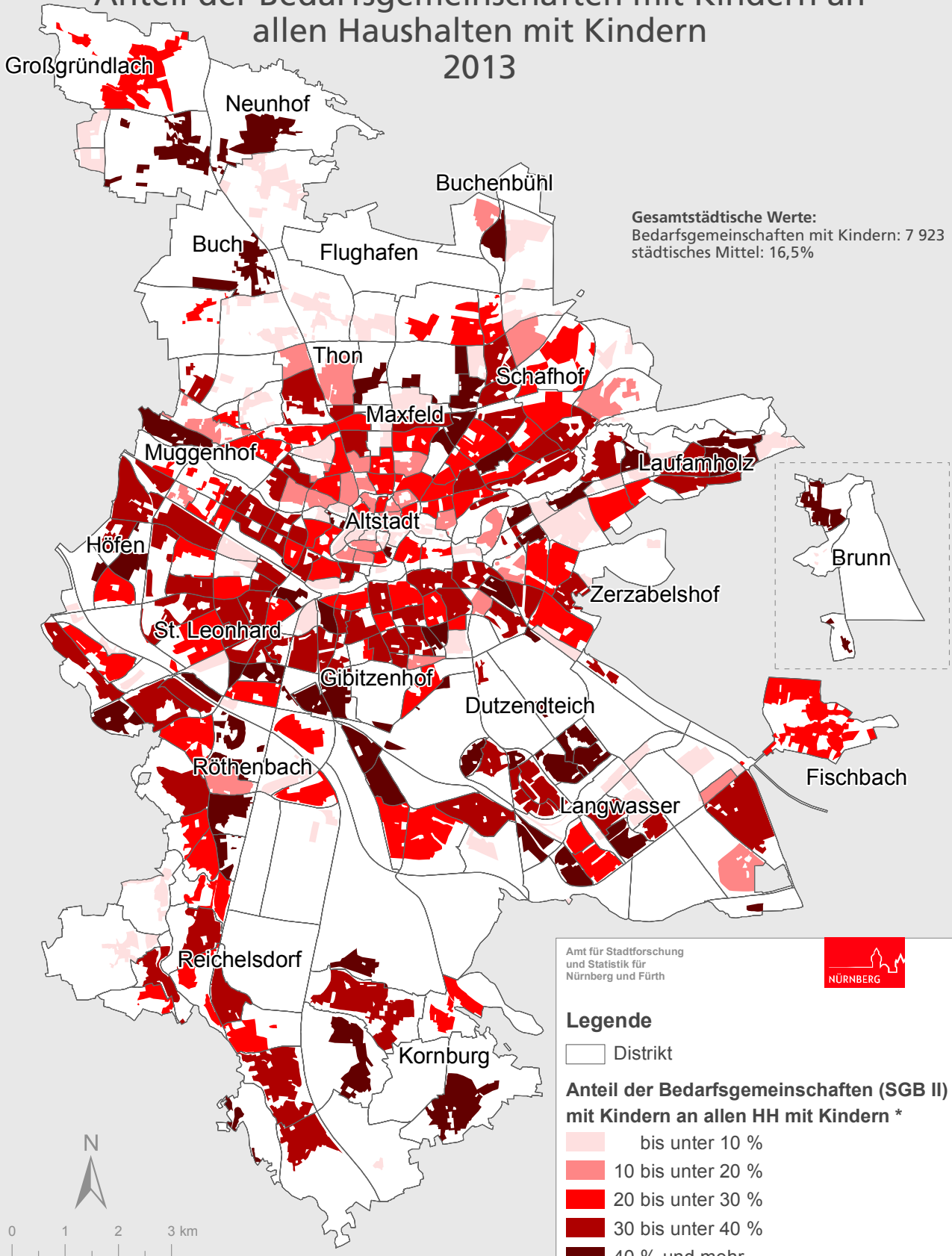

Gesamtstädtische Werte:
Bedarfsgemeinschaften mit Kindern: 7 923
städtisches Mittel: 16,5%

Amt für Stadtforschung
und Statistik für
Nürnberg und Fürth



Legende

□ Distrikt

Anteil der Bedarfsgemeinschaften (SGB II) mit Kindern an allen HH mit Kindern *

- bis unter 10 %
- 10 bis unter 20 %
- 20 bis unter 30 %
- 30 bis unter 40 %
- 40 % und mehr

* Darstellung der bewohnten Fläche

Raumbezugssystem 2014 (Amt für Stadtforschung und Statistik)
Bundesagentur für Arbeit, Melderegister 31.12.2013

Erwerbsbeteiligung der Bevölkerung, Arbeitsmarkt nach Statistischen Bezirken
S. 114

Erwerbsbeteiligung der Bevölkerung, Arbeitsmarkt nach Distrikten S. 118

Arbeitsmarkt Nürnberg in den Statistischen Bezirken

Bezirk	Bevölkerung im erwerbsfähigen Alter von 15 bis unter 65 Jahren	sozialversicherungspflichtig Beschäftigte am Wohnort				Arbeitslose (SGB II + III) am Wohnort					
		insgesamt	Männer	Frauen	unter 25 Jahren	insgesamt	SGB II	Frauen	Ausländer	unter 25 Jahre	55 Jahre und älter
01	4 073	2 076	1 145	931	299	224	163	80	72	16	38
02	961	510	250	260	57	52	36	29	14	3	8
03	828	457	265	192	58	68	51	28	34	9	8
04	6 930	3 116	1 763	1 353	416	661	536	292	330	65	88
05	4 347	2 451	1 291	1 160	165	215	147	92	89	20	46
06	6 949	3 996	2 022	1 974	428	260	160	108	71	20	43
07	5 598	3 299	1 639	1 660	294	289	189	129	92	17	47
08	5 731	3 128	1 593	1 535	331	333	242	142	101	32	56
09	7 032	4 029	2 134	1 895	514	375	263	180	115	31	64
10	7 495	3 755	2 004	1 751	496	620	462	302	215	56	91
11	12 501	6 333	3 349	2 984	797	928	674	424	362	95	145
12	2 491	1 357	690	667	117	98	63	57	25	8	13
13	13 601	7 034	3 816	3 218	933	1 205	899	546	538	117	177
14	7 152	4 028	2 111	1 917	487	543	382	266	232	58	92
15	5 611	2 929	1 592	1 337	456	555	436	268	216	71	86
16	9 017	4 591	2 537	2 054	669	960	744	470	417	105	148
17	3 302	1 661	904	757	274	360	280	187	156	35	72
18	384	161	98	63	26	41	29	22	17	5	8
19	3 302	1 674	945	729	243	299	247	169	132	28	59
20	9 799	4 882	2 618	2 264	750	877	656	435	420	72	164
21	3 651	1 836	1 038	798	253	374	293	156	128	51	57
22	7 147	3 165	1 690	1 475	388	686	557	342	378	63	100
23	7 653	4 532	2 263	2 269	485	491	351	249	163	41	71
24	3 466	2 100	1 022	1 078	243	155	96	75	38	12	37
25	7 846	4 236	2 083	2 153	440	549	410	275	188	42	91
26	6 655	3 788	1 927	1 861	374	304	198	142	99	20	52
27	8 351	4 733	2 433	2 300	532	479	335	238	171	36	81
28	2 659	1 285	697	588	162	241	185	111	80	18	47
29	4 076	2 402	1 203	1 199	242	175	119	92	42	13	35
30	757	405	210	195	47	52	39	20	17	7	11
31	2 479	1 501	827	674	164	104	70	51	27	10	14
32	4 406	2 506	1 333	1 173	266	286	197	152	87	17	60
33	4 253	2 263	1 188	1 075	252	236	166	134	57	21	42
34	24	-	-	-	-	-	-
35	898	447	244	203	50	35	27	12	8	.	7
36	6 070	3 253	1 709	1 544	360	491	380	277	141	33	108
37	4 889	2 883	1 536	1 347	299	261	156	116	62	19	64
38	5 008	3 040	1 604	1 436	316	138	64	60	20	9	29
39	121	45	33	12	7	7	4	4	6	.	-
40	2 736	1 470	819	651	203	242	174	104	89	17	48
41	191	104	63	41	17	11	5	4	6	.	.
42	175	96	64	32	6	9	5	6	.	-	-
43	1 710	769	451	318	133	217	187	106	106	29	30
44	3 132	1 733	877	856	189	74	23	33	6	9	19
45	4 469	2 768	1 406	1 362	350	187	115	93	43	22	36
46	3 103	1 821	1 008	813	249	152	75	63	60	20	29
47	790	508	278	230	53	18	5	6	.	.	4
48	6 491	3 702	1 918	1 784	366	185	80	79	28	10	65
49	8 103	4 380	2 234	2 146	450	197	94	109	24	21	54
50	4 715	2 577	1 427	1 150	342	370	242	179	144	29	71

Leistungsempfänger SGB II							Bezirk
Personen insgesamt	Bedarfs-gemeinschaften insgesamt	Bedarfsgemein-schaften mit Kind(ern)	Erwerbs-fähige Leistungs-berechtigte (ELB) insg.	Erwerbsfähige Leistungs-berechtigte (ELB) Alleinerziehende	Nicht erwerbs-fähige Leistungs-berechtigte	SGB II-Leistungen in Tausend EUR insgesamt	
12	13	14	15	16	17	18	
346	269	31	292	19	54	215	01
95	56	12	72	8	23	45	02
158	76	25	106	11	52	66	03
1 715	906	267	1 237	152	478	820	04
435	250	63	319	36	116	217	05
429	303	59	351	43	78	248	06
494	320	69	398	46	96	273	07
630	402	85	492	55	138	336	08
750	477	101	592	61	158	411	09
1 587	826	301	1 062	199	525	708	10
2 251	1 190	382	1 577	202	674	1 059	11
211	108	35	145	22	66	100	12
2 790	1 526	465	1 999	270	791	1 351	13
1 288	649	225	885	131	403	584	14
1 412	772	257	989	163	423	671	15
2 398	1 302	433	1 676	265	722	1 132	16
923	480	181	630	118	293	417	17
69	36	11	49	4	20	32	18
778	413	137	554	84	224	366	19
2 219	1 081	396	1 513	231	706	995	20
845	478	134	618	75	227	417	21
1 808	892	315	1 226	169	582	782	22
1 108	616	174	812	106	296	528	23
276	172	34	221	22	55	146	24
1 271	707	230	892	171	379	594	25
543	349	76	425	51	118	298	26
1 028	577	174	755	114	273	502	27
643	343	106	456	65	187	315	28
400	218	63	293	41	107	190	29
138	66	26	85	15	53	64	30
274	139	59	182	40	92	118	31
720	362	135	486	80	234	298	32
763	305	165	463	119	300	282	33
-	-	-	-	-	-	-	34
48	34	6	39	5	9	30	35
1 484	693	284	989	205	495	626	36
556	316	95	408	59	148	262	37
177	100	32	126	24	51	81	38
3	1	39
518	297	84	385	57	133	256	40
25	8	5	14	.	11	9	41
17	6	4	10	.	7	8	42
581	283	118	382	76	199	272	43
80	53	15	60	12	20	40	44
400	199	80	257	53	143	164	45
271	131	52	179	29	92	107	46
17	12	3	14	.	3	10	47
286	153	50	195	35	91	132	48
337	156	67	216	48	121	137	49
930	437	184	612	106	318	382	50

Arbeitsmarkt Nürnberg nach Statistischen Bezirken

Bezirk	Bevölkerung im erwerbs- fähigen Alter von 15 bis unter 65 Jahren	sozialversicherungspflichtig Beschäftigte am Wohnort				Arbeitslose (SGB II + III) am Wohnort					
		ins- gesamt	Männer	Frauen	unter 25 Jahren	ins- gesamt	SGB II	Frauen	Aus- länder	unter 25 Jahre	55 Jahre und älter
		1	2	3	4	5	6	7	8	9	10
51	5 090	3 055	1 569	1 486	281	255	150	129	59	22	69
52	7 431	4 373	2 239	2 134	419	335	171	164	83	23	91
53	5 156	3 003	1 527	1 476	315	183	95	93	35	13	45
54	4 565	2 651	1 348	1 303	324	286	196	150	53	27	71
55	1 563	891	436	455	97	50	21	21	11	.	15
60	3 903	2 217	1 127	1 090	202	191	121	101	70	19	46
61	2 759	1 530	790	740	167	130	70	53	18	19	22
62	3 751	2 077	1 074	1 003	207	131	64	62	42	15	35
63	2 306	1 283	686	597	144	134	93	59	43	11	26
64	6 212	3 251	1 758	1 493	360	573	454	240	250	52	106
65	1 754	742	434	308	121	166	137	70	82	16	24
70	2 150	1 253	631	622	90	80	44	44	12	5	23
71	2 690	1 476	776	700	145	135	88	63	42	12	20
72	5 764	3 309	1 703	1 606	217	179	90	85	42	13	51
73	1 076	577	312	265	85	25	11	10	5	.	7
74	2 944	1 676	825	851	95	46	18	18	11	3	14
75	765	462	258	204	70	5	.	3	-	-	.
76	517	283	143	140	30	9	4	5	-	-	.
77	1 045	622	326	296	62	18	4	8	.	.	6
78	1 774	1 039	531	508	118	40	9	20	6	.	9
79	3 139	1 819	941	878	174	64	29	28	9	5	19
80	2 726	1 446	765	681	139	146	97	67	57	14	20
81	5 062	2 753	1 462	1 291	315	379	283	179	133	34	65
82	1 376	707	383	324	97	90	73	37	51	10	14
83	2 511	1 393	712	681	102	47	22	21	6	.	14
84	3 634	1 900	993	907	179	123	78	58	22	5	26
85	997	567	305	262	49	66	46	26	25	6	12
86	1 336	739	387	352	80	34	12	13	5	5	8
87	-	-	-	-	-	-	-
90	6 161	3 532	1 728	1 804	299	253	149	125	65	19	46
91	2 304	1 118	552	566	48	41	15	20	5	.	11
92	3 404	1 782	932	850	149	152	101	76	43	15	33
93	2 636	1 375	683	692	67	49	18	18	5	.	14
94	5 094	2 660	1 343	1 317	208	155	92	85	56	9	20
95	4 531	2 550	1 280	1 270	204	151	88	70	38	17	34
96	3 261	1 819	930	889	161	67	36	33	8	9	18
97	605	316	158	158	28	15	6	8	.	.	3
Insg.	345 120	189 686	99 226	90 460	21 017	20 536	14 314	9 800	7 273	1 850	3 764

Leistungsempfänger SGB II								Bezirk
Personen insgesamt	Bedarfs- gemeinschaften insgesamt	Bedarfsgemein- schaften mit Kind(ern)	Erwerbs- fähige Leistungs- berechtigte (ELB) insg.	Erwerbsfähige Leistungs- berechtigte (ELB) Alleinerziehende	Nicht erwerbs- fähige Leistungs- berechtigte	SGB II- Leistungen in Tausend EUR insgesamt		
12	13	14	15	16	17	18		
534	269	102	366	57	168	235	51	
481	280	81	360	57	121	235	52	
298	156	55	208	38	90	137	53	
620	340	121	429	93	191	296	54	
51	28	7	39	.	12	26	55	
411	202	72	281	41	130	182	60	
179	112	29	135	23	44	96	61	
222	105	36	152	22	70	95	62	
270	147	46	193	32	77	138	63	
1 264	758	191	956	113	308	652	64	
460	229	72	313	41	147	206	65	
123	73	17	92	10	31	64	70	
306	153	51	203	28	103	146	71	
271	150	41	197	21	74	127	72	
31	22	4	24	.	7	15	73	
55	35	9	43	8	12	27	74	
.	2	75	
8	6	-	8	.	-	3	76	
14	9	4	8	3	6	8	77	
30	14	6	19	6	11	11	78	
71	45	9	55	5	16	42	79	
320	149	57	206	38	114	144	80	
1 032	568	180	729	113	303	512	81	
243	114	38	167	14	76	107	82	
66	38	10	48	5	18	30	83	
243	137	34	178	21	65	110	84	
140	82	23	105	13	35	78	85	
32	22	3	26	3	6	15	86	
-	-	-	-	-	-	-	87	
496	270	88	354	71	142	232	90	
48	31	7	35	6	13	26	91	
397	195	71	271	30	126	179	92	
38	29	4	33	4	5	24	93	
303	148	63	214	38	89	134	94	
258	152	44	186	30	72	132	95	
96	55	15	74	11	22	47	96	
26	11	5	15	4	11	11	97	
46 079	24 751	7 923	32 542	4 927	13 537	21 667	Insg.	