

Auszug der Bezirkstabellen und Karten aus den Innergebietlichen Strukturdaten Nürnberg 2015

Das vollständige Heft, einschließlich der Tabellen nach statistischen Distrikten (316) erhalten sie in gedruckter Form beim Amt für Stadtforschung und Statistik für Nürnberg und Fürth.

Innergebietliche Strukturdaten Nürnberg 2015

Herausgeber

Stadt Nürnberg
Amt für Stadtforschung und Statistik
für Nürnberg und Fürth
Unschlittplatz 7a
90403 Nürnberg

Schutzhinweis

Alle Rechte vorbehalten. Es ist insbesondere nicht gestattet, ohne ausdrückliche Genehmigung des Herausgebers diese Veröffentlichung oder Teile daraus für gewerbliche Zwecke zu übernehmen, zu übersetzen, zu vervielfältigen, auf Mikrofilm/-fiche zu verfilmen oder in elektronische Systeme einzuspeichern.

Druck

Titelgestaltung:
Stadtgrafik Nürnberg, Laura Keilwerth

Auskünfte

Amt für Stadtforschung und Statistik
für Nürnberg und Fürth
Nürnberg, Unschlittplatz 7a, Zi. 01
Telefon: (0911) 2 31 28 43
Telefax: (0911) 2 31 74 60
E-Mail: statistikinfo@stadt.nuernberg.de
Internet: <http://www.statistik.nuernberg.de>

Nutzerhinweis

Enthalten Tabellenfelder einen Strich, so entspricht dies einem Zahlenwert von genau Null, während eine ausgedruckte Null mehr als Nichts, aber weniger als die Hälfte der verwendeten Einheit bedeutet. Liegen keine bzw. keine sinnvollen Werte vor oder sind Werte anderweitig nicht zu veröffentlichen, wird dies durch einen Punkt dargestellt.

Preis

25,-- EUR

Drucklegung im August 2015

Inhaltsverzeichnis:	Seite
1. Das Raumbezugssystem des Amtes für Stadtforschung und Statistik	
Erläuterungen	5
Karten Nürnberg - Statistische Stadtteile und Bezirke	7
Übersichtskarte Statistische Bezirke und Distrikte	nach 8
2. Bevölkerungsbestand und Bevölkerungsbewegungen	
Erläuterungen	9
Karten Einwohner pro ha	11
Ausländeranteil an der Bevölkerung	12
Anteil der Menschen mit Migrationshintergrund an der Bevölkerung	13
Veränderung der Bevölkerung zum Vorjahr in %	14
Tabellen Bevölkerungsbestand u. Bevölkerungsbewegungen in den Statistischen Bezirken	16
Bevölkerungsbestand u. Bevölkerungsbewegungen in den Distrikten	20
3. Bevölkerung mit Hauptwohnung	
Erläuterungen	35
Karten Ausländer nach Nationalitäten	36
Jugendquotient	37
Seniorenquotient	38
Durchschnittsalter der Bevölkerung	39
Tabellen Bevölkerung mit Hauptwohnung in den Statistischen Bezirken	42
Bevölkerung mit Hauptwohnung in den Distrikten	46
4. Haushalte	
Erläuterungen	61
Karten Durchschnittliche Haushaltsgröße	62
Anteil der Einpersonenhaushalte	63
Tabellen Haushalte in den Statistischen Bezirken	66
Haushalte in den Distrikten	68
5. Wohnungsbestand und Bautätigkeit	
Erläuterungen	75
Karten Wohnungsbestand nach Baualtersgruppen	79
Fertiggestellte Wohnungen 2014 – Anzahl der Räume	80
Fertiggestellte Wohn- und Nutzfläche 2014	81
Tabelle Wohnungs- u. Gebäudebestand in den Statistischen Bezirken	84
Bautätigkeit in den Statistischen Bezirken	88
6. Kraftfahrzeugbestand und Erstzulassungen	
Erläuterungen	93
Karten PKW je Einwohner	94
Anteil der zugelassene PKW und Kombi	95
Tabellen Kraftfahrzeugbestand und Erstzulassungen in den Statistischen Bezirken	98
Kraftfahrzeugbestand und Erstzulassungen in den Distrikten	100

7. Erwerbsbeteiligung der Bevölkerung, Arbeitsmarkt

Erläuterungen	107
Karten	
Anteil der sozialversicherungspflichtig Beschäftigten	109
Veränderung der Arbeitslosen zum Vorjahr	110
Anteil der Arbeitslosen an 15- bis 65-jährigen in der Bevölkerung	111
Anteil der Bedarfsgemeinschaften mit Kindern	112
Tabellen	
Erwerbsbeteiligung der Bevölkerung, Arbeitsmarkt in den Statistischen Bezirken	114
 Erwerbsbeteiligung der Bevölkerung, Arbeitsmarkt in den Distrikten	118

1. Das Raumbezugssystem des Amtes für Stadtforschung und Statistik

Raumbezugssystem und raumbezogene Daten

Im Raumbezugssystem des Statistischen Amtes werden Raumbezugsdaten und Sachinformation in verschiedener Form miteinander verknüpft, u.a. zur Visualisierung der Daten in Form von Karten.

Raumbezugsdaten sind Schlüsselsysteme und Geometriedaten mit Koordinaten. Die Schlüsselsysteme (Straßenschlüssel, Adressen, Schulsprengelnummern, Standortnummern etc.) werden für eindeutige Zuordnungen benötigt, z.B. die eindeutige Zuordnung aller Grundschüler der Stadt zu ihrem Schulsprengel. Die Geometriedaten sind für raumbezogene Berechnungen (z.B. Einzugsbereiche) und zur graphischen Visualisierung (Karten) erforderlich.

Raumbezugsdaten und ihre vielfältigen Beziehungen und Verknüpfungen werden im **Raumbezugssystem** geführt. Raumbezogene Statistik in einer großen Kommune benötigt ein mehrstufiges hierarchisches System von Gebietseinteilungen. Die sehr kleinen Einheiten der feinsten Gliederungsebene werden zu größeren Einheiten einer gröberen Gebietseinteilung zusammengefasst (Mosaiksystem). Die Einheiten der feinsten Gliederungsebene dienen vor allem der systematischen Erfassung und Speicherung kleinräumiger Daten: Adressen eines Straßenabschnitts werden über Hausnummernbereiche zu Blockseiten zusammengefasst, in der Regel getrennt nach ungeraden und geraden Hausnummern. Jede Blockseite gehört zu einem Block. Von den mehrstufigen hierarchischen Gebietsgliederungen ist die Blockeinteilung

die feinste Flächeneinteilung. Die Blockgliederung des Stadtgebietes ist flächendeckend. Die 3 795 Blöcke werden aggregiert zu 316 Distrikten, 87 Statistischen Bezirken und 10 Statistischen Stadtteilen.

Jede Blockseite hat eine 8stellige Schlüsselnummer, die die Nummern der übergeordneten Gebietseinheiten enthält:

- Stelle 1: Statistischer Stadtteil
- Stellen 1-2: Statistischer Bezirk
- Stellen 1-3: Distrikt
- Stellen 1-6: Block

Die Einteilung des Nürnberger Stadtgebietes in Statistische Stadtteile, Bezirke, Distrikte und Blöcke wurde am 18.12.1968 vom Stadtrat beschlossen, zuletzt geändert durch Stadtratsbeschluss vom 7.5.1997. Diese **Kleinräumige Gliederung** mit der exakten Festlegung ihrer Grenzen durch digitalisierte Linien wird vom Statistischen Amt im Raumbezugssystem der Stadt Nürnberg geführt (vgl. Karten S. 7).

Nach Blockseiten oder Blöcken gespeicherte Daten können für alle Gebiete einer innergebietlichen Gebietseinteilung des Stadtgebietes ausgewertet werden, die nach dem Mosaiksystem aus ganzen Blöcken oder zumindest ganzen Blockseiten bestehen.

Dieses Heft enthält Strukturdaten mit thematischen Karten für die 316 Distrikte und 87 Statistischen Bezirke.

Das Statistische Amt bietet Informationen zum Raumbezug und kleinräumige Zahlen auch im Internet an (www.statistik.nuernberg.de).

Außerdem erhalten Sie beim

Amt für Stadtforschung und Statistik für Nürnberg und Fürth das Straßenverzeichnis mit Stadtplan der Stadt Nürnberg.

Flächen der Distrikte und der Statistischen Bezirke

Das Raumbezugsssystem enthält das Schlüsselsystem der Kleinstädtischen Gliederung zusammen mit dem Raumbezugsnetz, in dem u.a. auch die Blockgrenzen mit ihren Koordinaten gespeichert sind. Die Blockgrenzen verlaufen in der Mitte der begrenzenden Straßen, Bahnlinien, Flüsse, etc. Eine Straße gehört also je zur Hälfte zu den sie begrenzenden Blöcken. Durch die Verwendung der Straßenachsen etc. sind die Blockgrenzen - und damit auch die Distrikt- und Bezirksgrenzen - eindeutig und natürlich vorgegeben. Mit dieser Festlegung unterscheidet sich das heutige Raumbezugs-system von der ursprünglichen Einteilung des Jahres 1968 (vgl. Beiträge zur Sozial- und Wirtschaftskunde Nürnbergs, Heft 4, Innergebietliche Gliederung 1968, März 1969, Hrsg.: Amt für Stadtforschung und Statistik, Nürnberg), bei der die Grenzen jeweils entlang der südlichen und östlichen Stra- ßenseite verliefen.

Flächen der Distrikte und Sta-
tistischen Bezirke werden wie
folgt berechnet:

1. Die in den Tabellen enthal-
tenen Flächengrößen der Dis-
trikte und Statistischen Bezirke
sind die Summen der Blockflä-
chen, die innerhalb der im
Raumbezugsnetz gespei-
cherten Blockgrenzen liegen.
Die Genauigkeit der im Raum-
bezugsnetz digitalisierten Gren-
zen beträgt etwa 5m; daraus
ergibt sich die Genauigkeit für
die Berechnung der Flächenin-
halte.

2. Die Flächengrößen weichen
von den Angaben in den Statis-
tischen Jahrbüchern der Stadt
Nürnberg bis 1997 ab. Die bis
dahin veröffentlichten Flächen-
inhalte beruhen auf der
Planimetrierung der bei Einfüh-
rung der Distrikte 1968 festge-
legten und manuell in Karten
eingezeichneten Distriktgren-
zen; die neuen Flächengrößen
sind aus dem Raumbezugsnetz
berechnet und addieren sich
zur Stadtgebietsfläche.

3. Die Gesamtfläche für das
Nürnberger Stadtgebiet weicht
von der amtlichen vom Statisti-
schen Landesamt veröffentlich-
ten und vom Staatlichen Ver-
messungsamt festgestellten
Flächenangabe ab: Zum
01.01.2012 stellte das Statisti-
sche Landesamt eine Fläche
von 18.637,08 ha fest, während
die aus dem Raumbezugsnetz
berechnete Fläche 18.654,78
ha beträgt.

Der Grund für die Abweichung
ist die unterschiedliche Metho-
de der Flächenermittlung:

- Die im Raumbezugs-system
berechnete Gesamtfläche er-
gibt sich aus der automatischen
Flächenberechnung nach der
im Raumbezugsnetz digitali-
sierten Stadtgrenze.

- Das Staatliche Vermes-
sungsamt ermittelt die Gesamt-
fläche aus der Summe der zu
Nürnberg gehörenden Flur-
stücksflächen. Nach einer Ein-
gemeindung wird die neue Ge-
samtfläche der Stadt dort erst
nach Änderung entsprechender
Grundbucheinträge angepasst.

Nürnberg - Statistische Stadtteile und Bezirke

Statistische Stadtteile

- 0 Altstadt und engere Innenstadt
- 1 Weiterer Innentadtgürtel Süd
- 2 Weiterer Innentadtgürtel West/ Nord/ Ost
- 3 Südöstliche Außenstadt
- 4 Südliche Außenstadt
- 5 Südwestliche Außenstadt
- 6 Westliche Außenstadt
- 7 Nordwestliche Außenstadt
- 8 Nordöstliche Außenstadt
- 9 Östliche Außenstadt

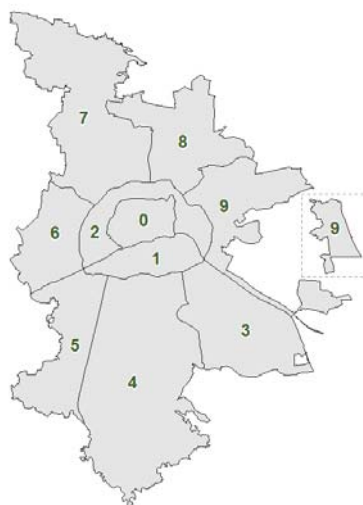

Statistische Bezirke

- | | |
|--|---------------------------|
| 01 Altstadt, St. Lorenz | 50 Hohe Marter |
| 02 Marienvorstadt | 51 Röthenbach West |
| 03 Tafelhof | 52 Röthenbach Ost |
| 04 Gostenhof | 53 Eibach |
| 05 Himpfelshof | 54 Reichelsdorf |
| 06 Altstadt, St. Sebald | 55 Krottenbach, Mühlhof |
| 07 St. Johannes | 60 Großreuth b. Schweinau |
| 08 Pirckheimerstraße | 61 Gebersdorf |
| 09 Wöhrd | 62 Gaismannshof |
| 10 Ludwigsfeld | 63 Höfen |
| 11 Glockenhof | 64 Eberhardshof |
| 12 Guntherstraße | 65 Muggenhof |
| 13 Galgenhof | 70 Westfriedhof |
| 14 Hummelstein | 71 Schniegling |
| 15 Gugelstraße | 72 Wetzendorf |
| 16 Steinbühl | 73 Buch |
| 17 Gibitzenhof | 74 Thon |
| 18 Sandreuth | 75 Almoshof |
| 19 Schweinau | 76 Kraftshof |
| 20 St. Leonhard | 77 Neunhof |
| 21 Sündersbühl | 78 Boxdorf |
| 22 Bärenschanze | 79 Großgründlach |
| 23 Sandberg | 80 Schleifweg |
| 24 Bielingplatz | 81 Schoppershof |
| 25 Uhlandstraße | 82 Schafhof |
| 26 Maxfeld | 83 Marienberg |
| 27 Veilhof | 84 Ziegelstein |
| 28 Tullnau | 85 Mooshof |
| 29 Gleißhammer | 86 Buchenbühl |
| 30 Dutzendteich | 87 Flughafen |
| 31 Rangierbahnhof-Siedlung | 90 St. Jobst |
| 32 Langwasser Nordwest | 91 Erlenstegen |
| 33 Langwasser Nordost | 92 Mögeldorf |
| 34 Beuthener Straße | 93 Schmausenbuckstraße |
| 35 Altenfurt Nord | 94 Laufamholz |
| 36 Langwasser Südost | 95 Zerzabelshof |
| 37 Langwasser Südwest | 96 Fischbach |
| 38 Altenfurt, Moorenbrunn | 97 Brunn |
| 39 Gewerbepark Nürnberg-Feucht | |
| 40 Hasenbuck | |
| 41 Rangierbahnhof | |
| 42 Katzwanger Straße | |
| 43 Dianastraße | |
| 44 Trierer Straße | |
| 45 Gartenstadt | |
| 46 Werderau | |
| 47 Maiach | |
| 48 Katzwang, Reichelsdorf Ost, Reichelsdorfer Keller | |
| 49 Kornburg, Worzeldorf | |

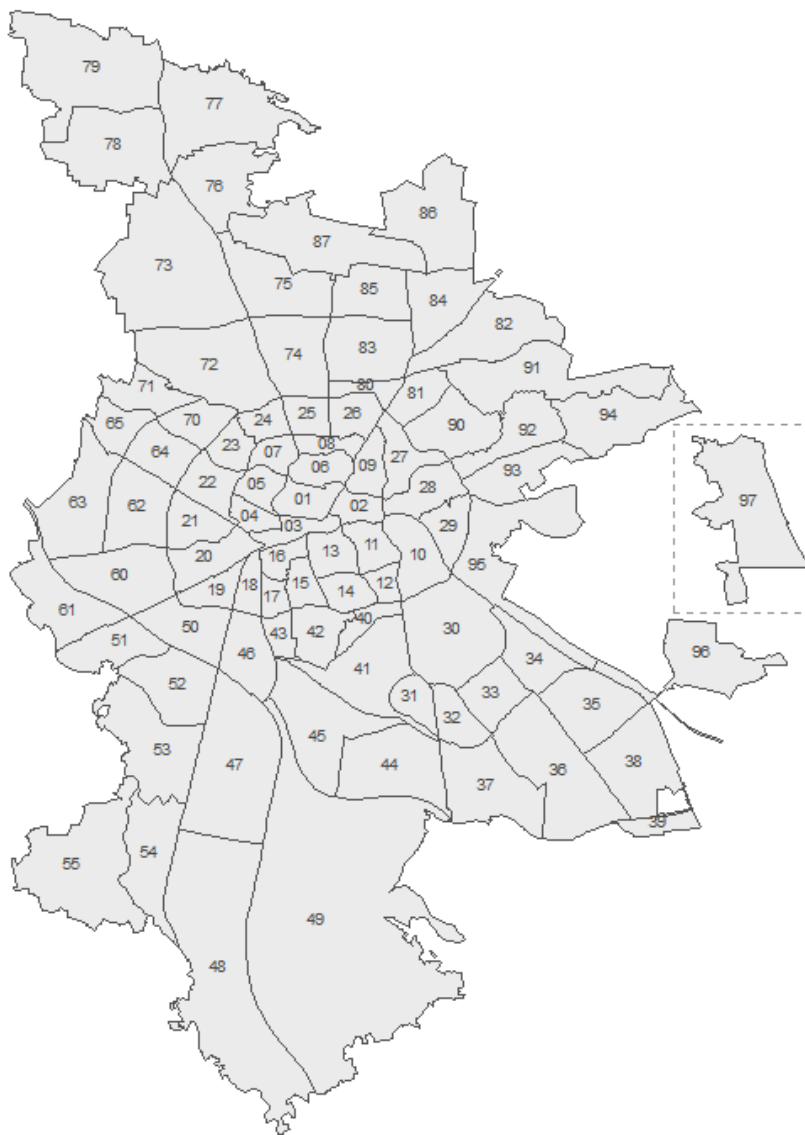

2. Bevölkerungsbestand und Bevölkerungsbewegungen

Bevölkerungsstatistik aus dem Melderegister

Auf Basis der Statistikabzüge aus dem Melderegister können Auswertungen zum Bevölkerungsbestand und zu den Bevölkerungsbewegungen in kleinräumiger Gliederung erstellt werden. Umfassendste Größe ist dabei die wohnberechtigte Bevölkerung, zu der alle Personen gehören, die in Nürnberg mit Hauptwohnung und/oder Nebenwohnung gemeldet sind. Zur Bevölkerung mit Hauptwohnung zählen alle Personen, die in Nürnberg mit ihrer alleinigen Wohnung oder ihrer Hauptwohnung gemeldet sind. Hauptwohnung ist die vorwiegend benutzte Wohnung des Einwohners. Nebenwohnung ist jede weitere Wohnung des Einwohners in der gleichen oder einer anderen Gemeinde. Personen, die in Nürnberg mehrere Wohnungen haben, werden allerdings nur einmal gezählt.

Amtliche Einwohnerzahl

Während die Bevölkerungszahlen in kleinräumiger Gliederung innerhalb des Gemeindegebiets von der jeweiligen Kommune selbst ermittelt werden, ermitteln die Statistischen Landesämter für jede Gemeinde nach dem Bevölkerungsstatistikgesetz die „Bevölkerung am Ort der Hauptwohnung“ (vgl.: Gesetz über die Statistik der Bevölkerungsbewegung und die Fortschreibung des Bevölkerungsstandes in der Fassung der Bekanntmachung vom 14. März 1980). Aufgrund der Ergebnisse einer Volkszählung bzw. Zensus wird unter Berücksichtigung der Zuzüge, der Fortzüge und der Änderungen der Hauptwohnung sowie der Geburten und Sterbefälle die Bevölkerung der Gemeinden (am

Ort der Hauptwohnung) fortgeschrieben.

Am 31.12.2014 waren 523 588 Personen in Nürnberg gemeldet, davon 516 770 mit Hauptwohnung und 6 818 mit Nebenwohnung. Die für Nürnberg auf Basis des Zensus 2011 berechnete Einwohnerzahl des Bayerischen Landesamts für Statistik ist deutlich niedriger als die Melderegistertauszählung.

Die Verwendung der unterschiedlichen Einwohnerzahlen hängt von Rechtsvorschriften bzw. von den jeweiligen stadtentwicklungspolitischen Planungszielen ab. Die vom Statistischen Landesamt festgestellte (amtliche) Bevölkerungszahl ist in vielen Gesetzen zur Verwendung zwingend vorgeschrieben. So dient sie z.B. als Bemessungsgrundlage für den kommunalen Finanzausgleich und wird als Richtgröße für die Einteilung der Bundestagswahlkreise verwendet. Auch die Zahl der für ein Bürgerbegehren erforderlichen Unterschriften hängt von der amtlichen Einwohnerzahl der jeweiligen Gemeinde ab. Da die amtliche Einwohnerzahl nur für die Gesamtstadt zur Verfügung steht, muss bei kleinräumigen Analysen auf das Einwohnermelderegister zurückgegriffen werden. Wenn es um Aufgaben der Stadtplanung geht, wie z.B. die Nutzung von bzw. die Nachfrage nach Wohnraum oder Verkehrsinfrastruktur, wird meist die wohnberechtigte Bevölkerung verwendet. Bei der Planung von Kindergärten, Schulen oder ähnlichen Infrastruktureinrichtungen wird meist die Bevölkerung mit Hauptwohnung bevorzugt.

Menschen mit Migrationshintergrund

Zu den Menschen mit Migrationshintergrund zählen nach der Definition des Statistischen Bundesamtes „alle nach 1949 auf das heutige Gebiet der Bundesrepublik Deutschland Zugewanderten, sowie alle in Deutschland geborenen Ausländer und alle in Deutschland als Deutsche Geborene mit zumindest einem zugewanderten oder als Ausländer in Deutschland geborenen Elternteil“. Einen Migrationshintergrund haben nach dieser Definition grundsätzlich alle aus dem heutigen Ausland Zugewanderten sowie deren Nachkommen in erster Generation und zwar unabhängig davon, welche Staatsangehörigkeit sie besitzen, ebenso alle Ausländer unabhängig davon, wo sie geboren sind. Aber auch in Deutschland geborene Deutsche können einen Migrationshintergrund haben, sei es als Kinder von Aussiedlern, Spätaussiedlern oder Eingebürgerten oder als „ius soli“- Kinder ausländischer Eltern.

Die Zahl der Menschen mit Migrationshintergrund in Nürnberg wird mit einem statistischen Verfahren (MigaPro) durch Kombination der im Melderegister gespeicherten Merkmale über die Staatsangehörigkeit(en), den Geburtsort sowie das Jahr und das Herkunftsland des Zuzugs ermittelt. Kindern unter 18 Jahren ohne eigenen Migrationshintergrund wird der Migrationshintergrund der Eltern zugeordnet. Eine detaillierte Beschreibung von MigaPro sowie detaillierte Ergebnisse für die Statistischen Bezirke ab dem Jahre 2008 können der Sonderveröffentlichung „Menschen mit Migrationshintergrund in Nürnberg“ entnommen werden.

Zu den einzelnen Spalten der folgenden Tabelle ist anzumerken:

Spalte	Spaltentitel	Bemerkungen
1	Fläche in ha	Die Fläche der einzelnen Distrikte wurde aus dem Raumbezugssystem der Stadt Nürnberg ermittelt.
2	Wohnberechtigte Bevölkerung	Zahl der Personen, die zum 31.12.2014 in Nürnberg mit Haupt- oder Nebenwohnung gemeldet waren. Bei Personen mit mehreren Wohnungen in Nürnberg erfolgt die räumliche Zuordnung zu dem Distrikt/Bezirk in dem sich die Hauptwohnung befindet. Bei Personen mit mehreren Nebenwohnungen erfolgt die räumliche Zuordnung zu dem Distrikt/Bezirk, in dem sich die zuletzt bezogene Wohnung befindet. Vollständige Merkmalsberechnungen für den Distrikt/Bezirk nur wenn hier ≥ 30 Personen.
3	Bevölkerung mit Nebenwohnung	Zahl der Personen mit Nebenwohnung im Bezirk/Distrikt
4	Bevölkerung mit Hauptwohnung	Zahl der Personen mit Hauptwohnung im Bezirk/Distrikt
5	Ausländer	Personen ohne deutsche Staatsangehörigkeit
6	Ausländer in %	Spalte 5 : Spalte 4 x 100
7	Menschen mit Migrationshintergrund	Ausländer und Deutsche mit familiärem Migrationshintergrund nach Ableitung mit MigraPro (vgl. Erläuterung)
8	Menschen mit Migrationshintergrund in %	Spalte 7 : Spalte 4 x 100
9 – 12	Veränderung zum Vorjahr Insgesamt	Die Bevölkerungsveränderung gegenüber dem Bestand am 31.12.2013 jeweils für Insgesamt, Deutsche, Ausländer und Menschen mit Migrationshintergrund
13	Geburten	Zahl der Geburten der mit Hauptwohnung im jeweiligen Bezirk/Distrikt lebenden Mütter.
14	Sterbefälle	Zahl der Sterbefälle der bis dahin mit Hauptwohnung im jeweiligen Bezirk/Distrikt lebenden Personen.
15	Geburtenüberschuss	Geburten abzüglich Sterbefälle
16 – 18	Zuzüge	Zahl der Personen, die im Bezirk/Distrikt eine neue Hauptwohnung genommen haben oder die eine im Bezirk/Distrikt bestehende Nebenwohnung zur Hauptwohnung erklärten (einschl. innerstädtischer Umzüge im jeweiligen Distrikt/Bezirk) jeweils für Insgesamt, Deutsche und Ausländer.
19 – 21	Wegzüge	Zahl der Personen, die im Bezirk/Distrikt ihre Hauptwohnung aufgegeben haben oder ihre bestehende Hauptwohnung zur Nebenwohnung erklärten (einschl. innerstädtischer Umzüge) jeweils für Insgesamt, Deutsche und Ausländer.
22 – 24	Wanderungsgewinn/-verlust	Zuzüge abzüglich Wegzüge (einschl. innerstädtischer Umzüge im jeweiligen Distrikt/Bezirk) jeweils für Insgesamt, Deutsche und Ausländer
25	Wanderungsgewinn/-verlust gegenüber anderen Bezirken/Distrikten	In dieser Spalte werden ausschließlich die innerstädtischen Umzüge saldiert, d.h. Zuzüge aus anderen Bezirken/Distrikten der Stadt Nürnberg abzüglich der Wegzüge in andere Bezirke/Distrikte der Stadt Nürnberg
26	Wanderungsgewinn/-verlust über die Stadtgrenze	In dieser Spalte werden ausschließlich Zuzüge und Fortzüge über die Stadtgrenze saldiert, d.h. Zuzüge nach Nürnberg abzüglich Fortzüge aus Nürnberg.

Stadt Nürnberg

Einwohner pro ha

2014

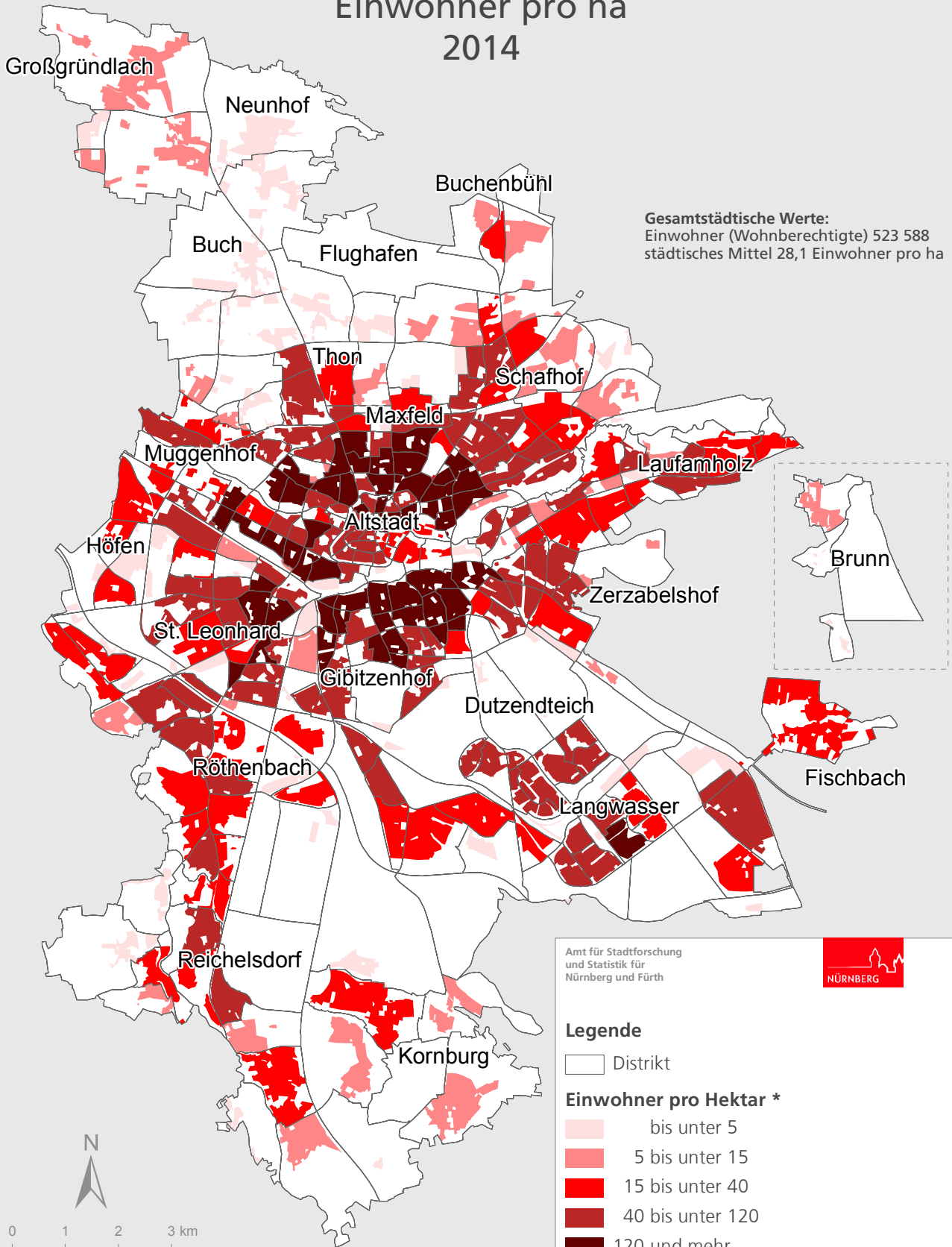

Gesamtstädtische Werte:
 Einwohner (Wohnberechtigte) 523 588
 städtisches Mittel 28,1 Einwohner pro ha

Amt für Stadtforschung
 und Statistik für
 Nürnberg und Fürth



Legende

□ Distrikt

Einwohner pro Hektar *

- bis unter 5
- 5 bis unter 15
- 15 bis unter 40
- 40 bis unter 120
- 120 und mehr

* Darstellung der bewohnten Fläche



Raumbezugssystem 2015 (Amt für Stadtforschung und Statistik)
 Einwohnermelderegister 31.12.2014

Stadt Nürnberg

Ausländeranteil

2014

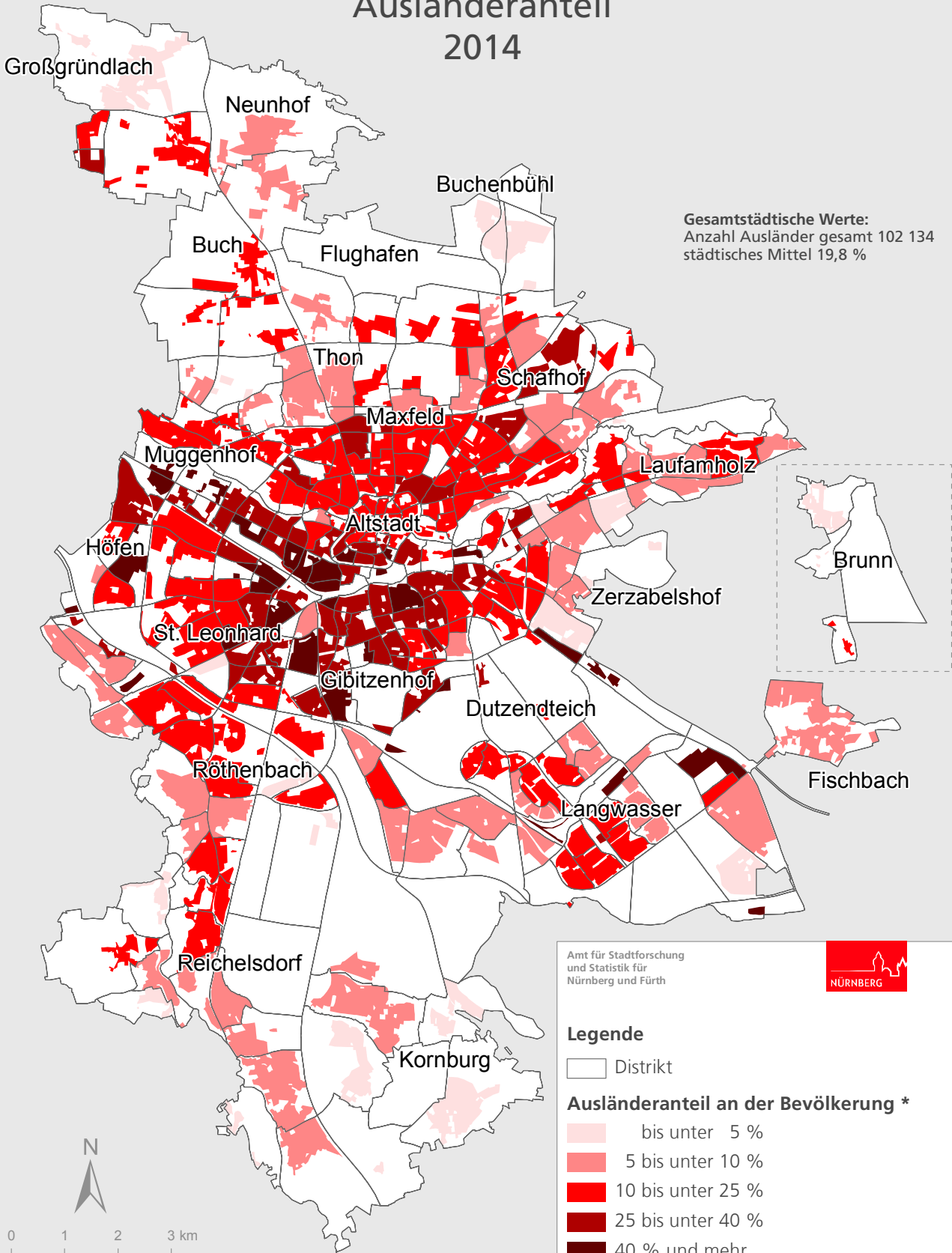

Raumbezugssystem 2015 (Amt für Stadtforschung und Statistik)
Einwohnermelderegister 31.12.2014

Amt für Stadtforschung
und Statistik für
Nürnberg und Fürth



Stadt Nürnberg

Anteil Menschen mit Migrationshintergrund

2014

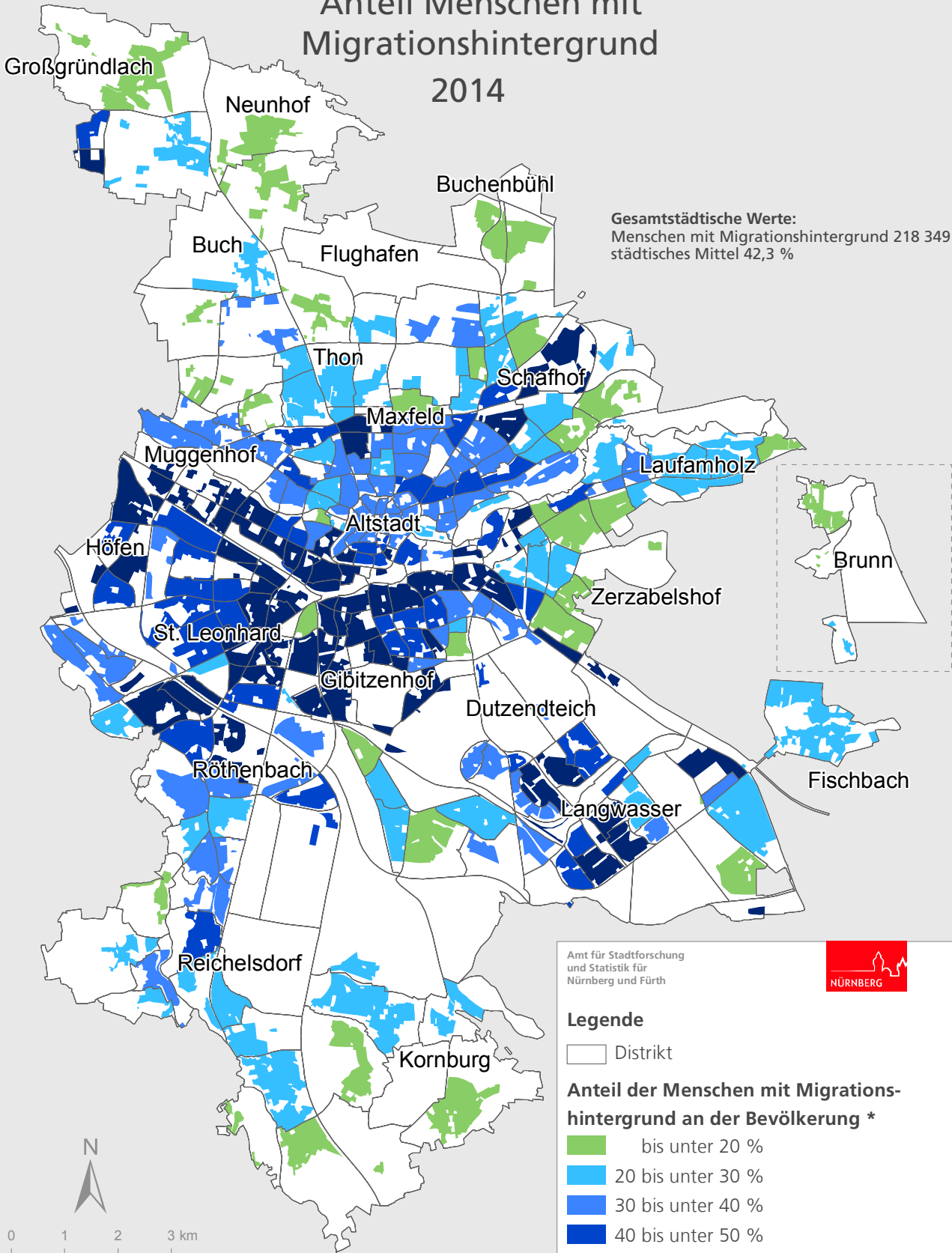

Gesamtstädtische Werte:
Menschen mit Migrationshintergrund 218 349
städtisches Mittel 42,3 %

Amt für Stadtforschung
und Statistik für
Nürnberg und Fürth



Legende

□ Distrikt

Anteil der Menschen mit Migrationshintergrund an der Bevölkerung *

- bis unter 20 %
- 20 bis unter 30 %
- 30 bis unter 40 %
- 40 bis unter 50 %
- 50 % und mehr

* Darstellung der bewohnten Fläche



0 1 2 3 km

Raumbezugssystem 2015 (Amt für Stadtforschung und Statistik)
Einwohnermelderegister 31.12.2014

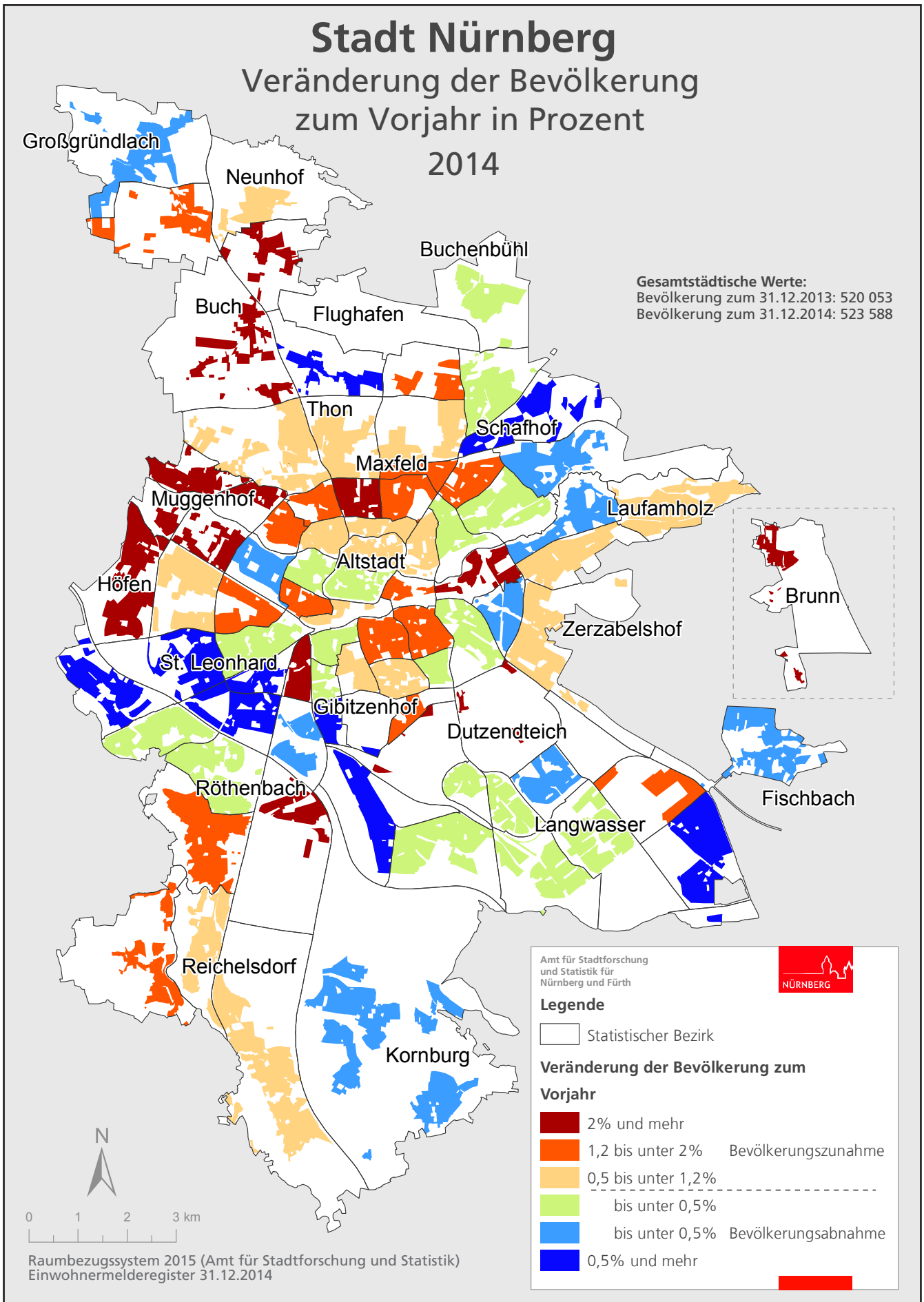

Bevölkerungsbestand und Bevölkerungsbewegungen nach Statistischen Bezirken
S. 16

Bevölkerungsbestand und Bevölkerungsbewegungen nach Distrikten S. 20

Bevölkerungsbestand und Bevölkerungsbewegungen in den Statistischen Bezirken

Bezirk	Fläche in ha	Wohnbe- rechtigte Bevölkerung am 31.12.2014	Bevöl- kerung mit Neben- wohnung	Bevölkerung mit Hauptwohnung					Veränderung zum Vorjahr (Anzahl)			
				insge- samt	Ausländer		Menschen mit Migrationshinter- grund		insge- samt	Deut- sche	Aus- länder	Menschen mit Migrationshin- tergrund (Deutsche u. Ausländer)
					Zahl	%	Zahl	%				
1	2	3	4	5	6	7	8	9	10	11	12	
01	86,71	5 368	241	5 127	1 584	30,9	2 321	45,3	11	- 39	50	35
02	60,03	1 360	79	1 281	247	19,3	453	35,4	22	- 6	28	35
03	64,72	1 141	39	1 102	419	38,0	711	64,5	8	- 8	16	9
04	51,78	9 126	102	9 024	3 910	43,3	5 525	61,2	122	- 44	166	156
05	65,42	6 088	116	5 972	1 331	22,3	2 329	39,0	20	- 28	48	63
06	79,62	9 508	430	9 078	1 752	19,3	3 168	34,9	47	- 1	48	30
07	59,41	8 132	164	7 968	1 315	16,5	2 523	31,7	47	- 32	79	46
08	51,19	7 955	166	7 789	1 634	21,0	3 074	39,5	80	- 3	83	97
09	79,11	9 952	298	9 654	1 934	20,0	3 739	38,7	88	- 11	99	121
10	145,89	10 823	299	10 524	2 549	24,2	5 047	48,0	36	52	- 16	61
11	82,99	17 701	422	17 279	4 765	27,6	8 520	49,3	214	-	214	322
12	43,02	3 658	45	3 613	489	13,5	1 116	30,9	2	- 22	24	19
13	84,84	19 094	293	18 801	6 299	33,5	10 408	55,4	234	- 32	266	325
14	73,22	10 924	89	10 835	2 891	26,7	5 211	48,1	83	- 16	99	129
15	63,77	7 832	92	7 740	2 889	37,3	4 489	58,0	51	- 47	98	81
16	55,71	12 841	154	12 687	4 720	37,2	7 915	62,4	29	- 113	142	138
17	42,73	5 086	41	5 045	1 658	32,9	3 330	66,0	14	- 23	37	75
18	57,73	504	8	496	230	46,4	335	67,5	12	- 18	30	41
19	74,45	4 772	32	4 740	1 615	34,1	3 403	71,8	- 31	- 53	22	6
20	128,79	14 539	118	14 421	5 113	35,5	9 368	65,0	21	- 82	103	136
21	107,62	5 537	30	5 507	1 689	30,7	3 362	61,0	70	9	61	103
22	108,64	9 870	96	9 774	4 055	41,5	5 933	60,7	- 8	- 39	31	- 2
23	70,94	10 917	137	10 780	2 333	21,6	4 358	40,4	147	24	123	159
24	64,19	5 073	81	4 992	788	15,8	1 619	32,4	58	- 9	67	88
25	70,71	11 311	198	11 113	2 330	21,0	4 774	43,0	271	190	81	198
26	87,91	10 049	281	9 768	1 723	17,6	3 533	36,2	131	92	39	89
27	108,83	11 668	245	11 423	2 352	20,6	4 509	39,5	- 1	15	- 16	8
28	116,95	4 094	81	4 013	965	24,0	1 934	48,2	102	10	92	92
29	94,24	6 250	73	6 177	749	12,1	2 010	32,5	- 18	- 47	29	31
30	356,10	1 065	18	1 047	241	23,0	450	43,0	28	- 2	30	52
31	76,89	4 031	62	3 969	597	15,0	1 468	37,0	1	- 24	25	61
32	97,51	7 547	43	7 504	1 031	13,7	4 121	54,9	29	- 10	39	46
33	125,03	6 910	35	6 875	686	10,0	3 554	51,7	- 16	- 41	25	-
34	141,96	1	-	1	- 28	.	.	.
35	226,53	1 319	27	1 292	233	18,0	488	37,8	24	- 9	33	37
36	405,68	10 423	31	10 392	1 582	15,2	6 108	58,8	34	- 37	71	50
37	283,46	8 375	53	8 322	960	11,5	3 903	46,9	7	- 69	76	112
38	272,89	8 236	57	8 179	511	6,2	1 832	22,4	- 47	- 66	19	35
39	56,05	101	1	100	91	91,0	94	94,0	- 23	1	- 24	- 23
40	56,27	4 169	37	4 132	1 142	27,6	2 196	53,1	47	1	46	44
41	274,50	375	1	374	205	54,8	324	86,6	89	1	88	84
42	116,78	230	3	227	79	34,8	187	82,4	- 13	- 8	- 5	- 5
43	49,17	2 393	25	2 368	1 028	43,4	1 628	68,8	- 29	- 32	3	- 17
44	300,13	5 147	43	5 104	322	6,3	1 065	20,9	20	-	20	62
45	312,84	7 465	67	7 398	633	8,6	1 648	22,3	- 41	- 70	29	73
46	152,05	4 760	25	4 735	1 330	28,1	2 749	58,1	- 10	- 33	23	34
47	502,81	1 196	9	1 187	207	17,4	575	48,4	68	- 11	79	78
48	896,62	10 555	70	10 485	663	6,3	2 359	22,5	113	36	77	129
49	1942,61	13 317	96	13 221	631	4,8	2 706	20,5	- 44	- 69	25	30
50	167,81	7 120	41	7 079	1 881	26,6	4 401	62,2	- 92	- 92	-	- 29

Bevölkerungsbewegungen 2014														Bezirk
Ge- burten	Sterbe- fälle	Geburten- über- schuss	Zuzüge			Wegzüge			Wanderungsgewinn/-verlust					
			insge- samt	Deut- sche	Aus- länder	insge- samt	Deut- sche	Aus- länder	insge- samt	Deut- sche	Aus- länder	gegen- über anderen Bezirken	über die Stadt- grenze	
13	14	15	16	17	18	19	20	21	22	23	24	25	26	
47	69	-22	1 758	833	925	1 754	835	919	4	-2	6	-152	156	01
20	12	8	280	164	116	260	176	84	20	-12	32	-27	47	02
21	8	13	259	106	153	262	128	134	-3	-22	19	-20	17	03
104	58	46	2 546	892	1 654	2 547	994	1 553	-1	-102	101	-349	348	04
86	61	25	1 083	577	506	1 112	633	479	-29	-56	27	-67	38	05
78	49	29	2 042	1 316	726	2 024	1 344	680	18	-28	46	-100	118	06
99	116	-17	1 497	976	521	1 443	978	465	54	-2	56	-96	150	07
71	64	7	1 622	957	665	1 562	959	603	60	-2	62	-40	100	08
97	114	-17	1 817	1 179	638	1 705	1 175	530	112	4	108	-50	162	09
93	99	-6	1 895	1 132	763	1 869	1 106	763	26	26	-	34	-8	10
203	198	5	3 564	1 977	1 587	3 369	2 003	1 366	195	-26	221	-103	298	11
36	26	10	476	335	141	492	376	116	-16	-41	25	-31	15	12
228	128	100	3 760	1 978	1 782	3 626	2 090	1 536	134	-112	246	-118	252	13
119	162	-43	1 594	902	692	1 474	917	557	120	-15	135	54	66	14
111	51	60	1 620	753	867	1 656	859	797	-36	-106	70	-128	92	15
172	97	75	2 491	1 169	1 322	2 549	1 359	1 190	-58	-190	132	-131	73	16
59	63	-4	640	338	302	608	356	252	32	-18	50	10	22	17
3	2	1	162	37	125	157	51	106	5	-14	19	-3	8	18
42	44	-2	763	306	457	807	373	434	-44	-67	23	-48	4	19
169	120	49	2 411	1 047	1 364	2 497	1 212	1 285	-86	-165	79	-205	119	20
71	52	19	1 109	524	585	1 063	494	569	46	30	16	-1	47	21
116	101	15	2 462	991	1 471	2 605	1 073	1 532	-143	-82	-61	-230	87	22
123	123	-	1 781	1 119	662	1 637	1 119	518	144	-	144	50	94	23
46	54	-8	725	498	227	653	504	149	72	-6	78	18	54	24
143	87	56	1 976	1 329	647	1 730	1 161	569	246	168	78	135	111	25
87	154	-67	1 764	1 139	625	1 568	989	579	196	150	46	-	196	26
92	115	-23	1 941	1 292	649	1 930	1 296	634	11	-4	15	-174	185	27
31	33	-2	671	400	271	574	396	178	97	4	93	25	72	28
52	81	-29	657	489	168	642	524	118	15	-35	50	28	-13	29
16	5	11	197	116	81	188	132	56	9	-16	25	2	7	30
39	65	-26	427	287	140	401	293	108	26	-6	32	25	1	31
72	79	-7	668	415	253	621	420	201	47	-5	52	39	8	32
48	76	-28	492	366	126	480	378	102	12	-12	24	82	-70	33
.	34
14	11	3	315	110	205	306	122	184	9	-12	21	-5	14	35
85	165	-80	979	653	326	853	617	236	126	36	90	101	25	36
63	109	-46	713	485	228	658	510	148	55	-25	80	65	-10	37
65	79	-14	638	500	138	675	557	118	-37	-57	20	-1	-36	38
4	1	3	135	7	128	171	6	165	-36	1	-37	-19	-17	39
49	95	-46	654	332	322	576	311	265	78	21	57	62	16	40
4	-	4	155	19	136	72	20	52	83	-1	84	15	68	41
3	-	3	25	15	10	40	25	15	-15	-10	-5	-10	-5	42
33	15	18	490	209	281	537	251	286	-47	-42	-5	-36	-11	43
43	60	-17	406	316	90	361	291	70	45	25	20	66	-21	44
42	99	-57	550	419	131	532	433	99	18	-14	32	49	-31	45
51	38	13	454	246	208	479	304	175	-25	-58	33	-13	-12	46
9	9	-	216	80	136	142	87	55	74	-7	81	-20	94	47
95	103	-8	944	696	248	808	643	165	136	53	83	88	48	48
126	150	-24	897	730	167	911	780	131	-14	-50	36	30	-44	49
78	73	5	767	394	373	863	498	365	-96	-104	8	-61	-35	50

noch: Bevölkerungsbestand und Bevölkerungsbewegungen in den Statistischen Bezirken

Bezirk	Fläche in ha	Wohnbe- rechtigte Bevölkerung am 31.12.2014	Bevöl- kerung mit Neben- wohnung	Bevölkerung mit Hauptwohnung					Veränderung zum Vorjahr (Anzahl)			
				insge- samt	Ausländer		Menschen mit Migrationshinter- grund		insge- samt	Deut- sche	Aus- länder	Menschen mit Migrationshin- tergrund (Deutsche u. Ausländer)
					Zahl	%	Zahl	%				
1	2	3	4	5	6	7	8	9	10	11	12	
51	152,13	8 589	55	8 534	956	11,2	4 713	55,2	-	- 39	39	68
52	212,16	11 792	81	11 711	1 336	11,4	5 414	46,2	36	- 25	61	100
53	319,91	8 750	54	8 696	842	9,7	2 751	31,6	133	25	108	162
54	239,50	7 348	43	7 305	780	10,7	2 997	41,0	50	- 32	82	99
55	470,25	2 436	13	2 423	194	8,0	608	25,1	35	20	15	29
60	252,16	5 992	48	5 944	1 038	17,5	2 869	48,3	- 43	- 50	7	12
61	227,39	4 263	31	4 232	393	9,3	1 377	32,5	- 20	- 43	23	24
62	204,03	5 866	42	5 824	889	15,3	2 535	43,5	27	18	9	48
63	276,14	3 340	36	3 304	830	25,1	1 584	47,9	99	11	88	108
64	123,34	9 099	80	9 019	3 091	34,3	5 254	58,3	223	88	135	231
65	92,80	2 540	43	2 497	1 297	51,9	1 860	74,5	163	- 19	182	201
70	98,43	3 227	25	3 202	367	11,5	1 072	33,5	72	45	27	58
71	115,09	3 919	48	3 871	707	18,3	1 439	37,2	80	30	50	67
72	382,06	8 738	87	8 651	816	9,4	2 496	28,9	45	1	44	76
73	627,81	1 583	8	1 575	297	18,9	445	28,3	56	3	53	50
74	221,16	4 944	47	4 897	471	9,6	1 279	26,1	33	- 9	42	71
75	245,34	1 061	8	1 053	155	14,7	215	20,4	- 16	1	- 17	- 16
76	239,33	802	1	801	75	9,4	125	15,6	19	3	16	18
77	402,75	1 599	20	1 579	122	7,7	229	14,5	16	11	5	8
78	340,39	2 727	22	2 705	340	12,6	596	22,0	46	- 41	87	100
79	506,14	4 755	39	4 716	189	4,0	600	12,7	- 15	- 5	- 10	- 18
80	50,83	4 047	58	3 989	830	20,8	1 630	40,9	70	33	37	62
81	90,74	7 873	80	7 793	1 719	22,1	3 619	46,4	133	115	18	77
82	274,59	2 234	41	2 193	576	26,3	1 018	46,4	- 36	- 17	- 19	- 25
83	229,07	4 149	49	4 100	281	6,9	799	19,5	29	36	- 7	6
84	194,61	5 661	41	5 620	516	9,2	1 336	23,8	2	6	- 4	13
85	162,32	1 680	13	1 667	287	17,2	638	38,3	29	1	28	35
86	313,96	2 272	11	2 261	72	3,2	256	11,3	6	5	1	17
87	365,94	-	-	-	-	-	-	-	-	-	-	-
90	183,23	9 518	134	9 384	1 356	14,5	3 278	34,9	24	- 38	62	136
91	343,55	3 992	51	3 941	238	6,0	796	20,2	- 14	- 1	- 13	- 20
92	171,32	5 565	56	5 509	729	13,2	1 863	33,8	- 6	- 31	25	11
93	162,11	4 735	59	4 676	250	5,3	851	18,2	34	- 8	42	67
94	259,14	8 424	90	8 334	680	8,2	1 967	23,6	56	34	22	65
95	352,38	8 174	68	8 106	720	8,9	1 787	22,0	65	- 7	72	107
96	260,94	5 024	34	4 990	267	5,4	1 006	20,2	- 16	- 16	-	12
97	396,88	962	8	954	46	4,8	173	18,1	38	29	9	23
Insg.	18 654,8	523 588	6 818	516 770	102 134	19,8	218 349	42,3	3 431	- 683	4 114	5 599

Bevölkerungsbewegungen 2014														Bezirk
Geburten	Sterbefälle	Geburtenüberschuss	Zuzüge			Wegzüge			Wanderungsgewinn/-verlust					
			insgesamt	Deutsche	Ausländer	insgesamt	Deutsche	Ausländer	insgesamt	Deutsche	Ausländer	gegenüber anderen Bezirken	über die Stadtgrenze	
13	14	15	16	17	18	19	20	21	22	23	24	25	26	
66	138	- 72	771	544	227	689	515	174	82	29	53	109	- 27	51
96	149	- 53	1 187	779	408	1 089	756	333	98	23	75	114	- 16	52
64	123	- 59	891	604	287	707	532	175	184	72	112	146	38	53
66	100	- 34	841	544	297	755	533	222	86	11	75	93	- 7	54
13	15	- 2	260	178	82	221	156	65	39	22	17	9	30	55
65	90	- 25	641	369	272	657	408	249	- 16	- 39	23	12	- 28	60
24	42	- 18	395	219	176	387	236	151	8	- 17	25	- 6	14	61
66	34	32	561	351	210	562	370	192	- 1	- 19	18	1	- 2	62
32	26	6	724	243	481	639	235	404	85	8	77	42	43	63
80	84	- 4	1 917	895	1 022	1 780	799	981	137	96	41	153	- 16	64
24	12	12	709	138	571	578	166	412	131	- 28	159	- 8	139	65
47	60	- 13	352	258	94	262	190	72	90	68	22	58	32	70
31	21	10	654	363	291	583	341	242	71	22	49	59	12	71
88	59	29	944	585	359	906	595	311	38	- 10	48	54	- 16	72
13	13	-	519	105	414	459	97	362	60	8	52	17	43	73
35	51	- 16	490	309	181	431	298	133	59	11	48	30	29	74
11	5	6	437	63	374	458	69	389	- 21	- 6	- 15	- 10	- 11	75
10	13	- 3	168	36	132	145	32	113	23	4	19	- 7	30	76
11	10	1	173	97	76	167	89	78	6	8	- 2	2	4	77
25	25	-	490	144	346	447	183	264	43	- 39	82	- 7	50	78
38	33	5	411	339	72	428	345	83	- 17	- 6	- 11	10	- 27	79
47	19	28	644	353	291	611	354	257	33	- 1	34	13	20	80
78	69	9	1 189	777	412	1 060	679	381	129	98	31	110	19	81
13	104	- 91	475	240	235	436	173	263	39	67	- 28	- 45	84	82
35	45	- 10	458	295	163	421	259	162	37	36	1	79	- 42	83
47	59	- 12	512	379	133	498	371	127	14	8	6	10	4	84
15	21	- 6	214	122	92	184	111	73	30	11	19	35	- 5	85
18	29	- 11	155	131	24	132	116	16	23	15	8	39	- 16	86
-	-	-	-	-	-	-	-	-	-	-	-	-	-	87
91	117	- 26	1 167	744	423	1 119	773	346	48	- 29	77	39	9	90
28	63	- 35	381	315	66	353	282	71	28	33	- 5	25	3	91
52	77	- 25	626	429	197	610	449	161	16	- 20	36	- 1	17	92
39	51	- 12	454	357	97	389	336	53	65	21	44	11	54	93
64	60	4	730	567	163	661	534	127	69	33	36	58	11	94
62	177	- 115	955	601	354	783	497	286	172	104	68	27	145	95
47	49	- 2	347	282	65	358	297	61	- 11	- 15	4	- 10	- 1	96
13	5	8	109	78	31	79	59	20	30	19	11	22	8	97
5 113	5 625	- 512	77 470	43 984	33 486	73 960	44 401	29 559	3 510	- 417	3 927	-	3 510	Insg.

3. Bevölkerung mit Hauptwohnung

Erläuterungen zum Begriff der Bevölkerung mit Hauptwohnung vgl. Kapitel 2.

Zu den einzelnen Spalten der folgenden Tabelle ist anzumerken:

Spalte	Spaltentitel	Bemerkungen
1	Bevölkerung mit Hauptwohnung am 31.12.2014	Zahl der Personen, die am angegebenen Stichtag mit Hauptwohnung im Bezirk/Distrikt gemeldet waren. Vollständige Merkmalsberechnungen für den Distrikt/Bezirk nur wenn hier ≥ 30 Personen.
2 - 10	im Alter von ... bis unter ... Jahren	Zum 31.12.2014 wurde das Alter der Personen ermittelt und die Werte für die in den Spalten genannten Altersgruppen errechnet.
11	Durchschnittsalter	Summe der durchschnittlichen Altersjahre der Personen je Statist. Bezirk bzw. Distrikt : Personenzahl
12 – 13	Männer/Frauen	Zahl der Personen mit dem jeweiligen Geschlecht
14 – 16	nach der Religionszugehörigkeit	Zahl der Personen mit der jeweiligen Religionszugehörigkeit
17 – 21	Ausländische Bevölkerung nach der Staatsangehörigkeit	Zur ausländischen Bevölkerung Insgesamt zählen alle Personen, die nicht die deutsche Staatsangehörigkeit haben. Vollständige Angabe der Staatsangehörigkeit/-sgruppe nur wenn hier insgesamt ≥ 30 Personen. Neben der Bundesrepublik Deutschland gehören zu den EU-Ländern (EU-Erweiterung am 1. Mai 2004, am 1. Januar 2007 und am 1. Juli 2013): Belgien, Bulgarien, Dänemark, Estland, Finnland, Frankreich, Griechenland, Großbritannien und Nordirland, Irland, Italien, Kroatien, Lettland, Litauen, Luxemburg, Malta, Niederlande, Österreich, Polen, Portugal, Rumänien, Slowakische Republik, Slowenien, Schweden, Spanien, Tschechien, Ungarn und Zypern.

Stadt Nürnberg

Ausländer nach Nationalitätengruppen 2014

Gesamtstädtische Werte:
Anzahl Ausländer gesamt 102 134
städtisches Mittel 19,8 %

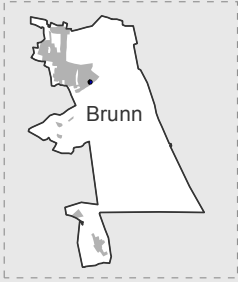
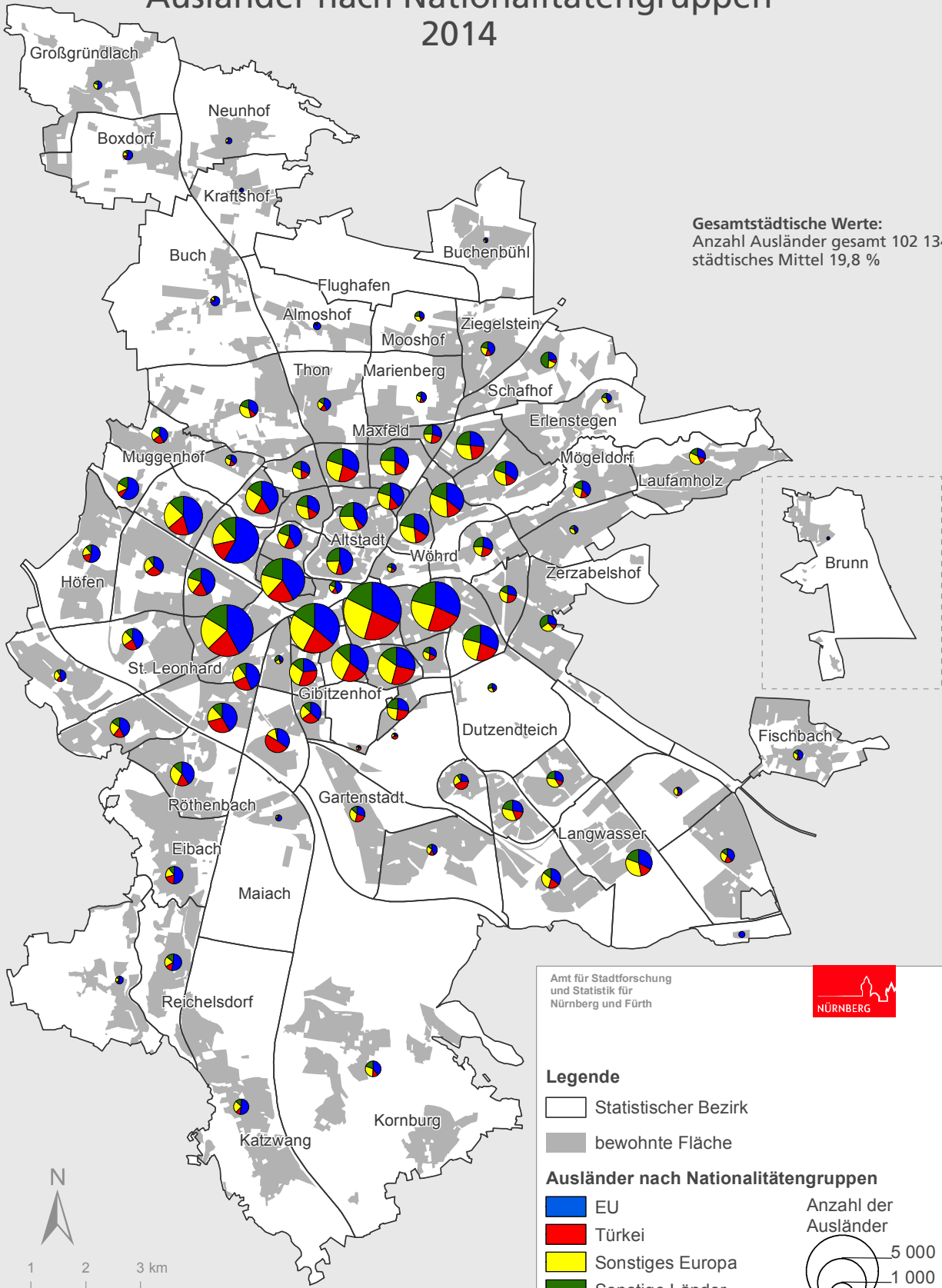

Raumbezugssystem 2015 (Amt für Stadtforschung und Statistik)
Melderegister 31.12.2014

Amt für Stadtforschung und Statistik für Nürnberg und Fürth

Legende

- Statistischer Bezirk
- bewohnte Fläche

Ausländer nach Nationalitätengruppen

- EU
- Türkei
- Sonstiges Europa
- Sonstige Länder

Anzahl der Ausländer

- 5 000
- 1 000

Stadt Nürnberg

Jugendquotient

2014

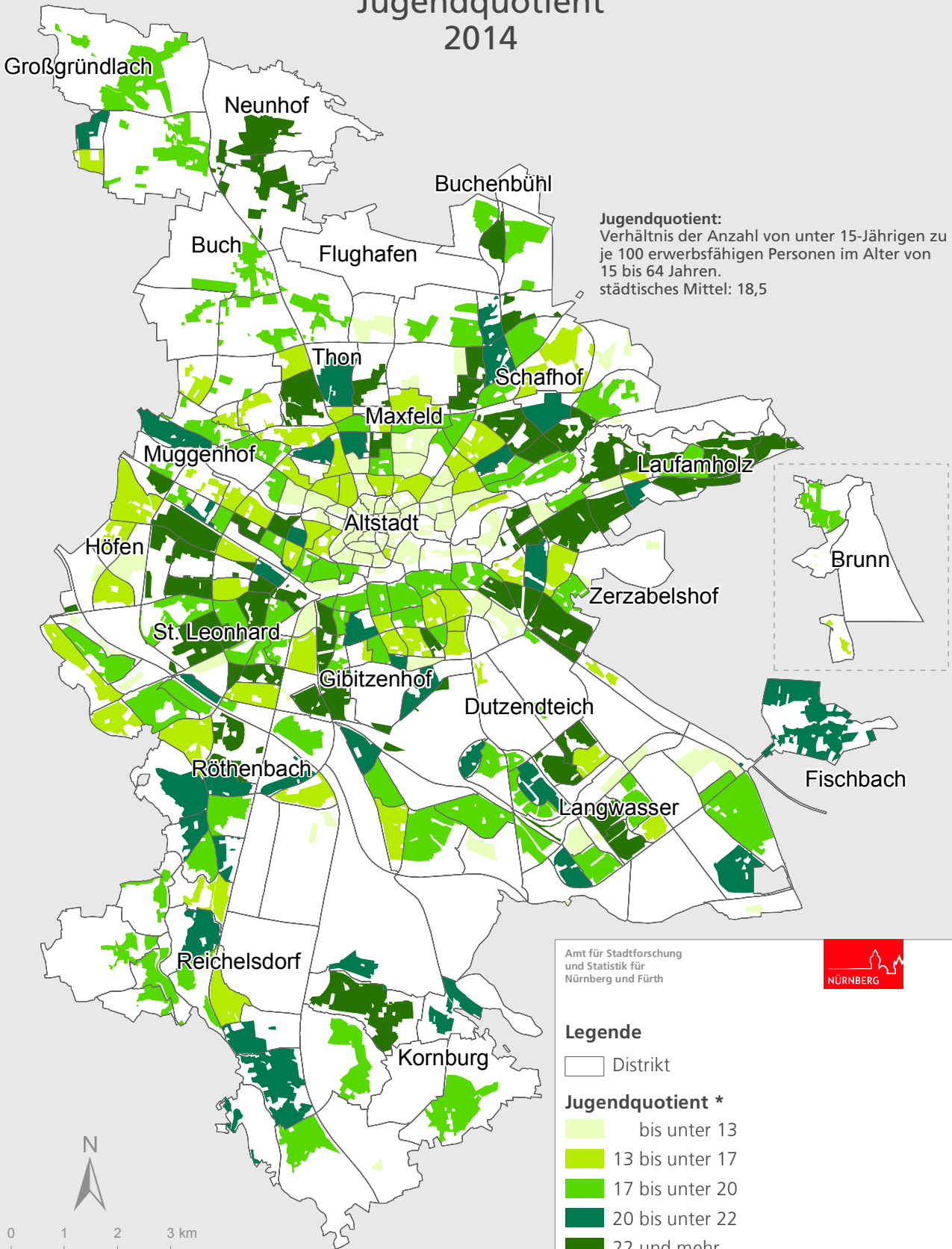

Raumbezugssystem 2015 (Amt für Stadtforschung und Statistik)
Einwohnermelderegister 31.12.2014

Amt für Stadtforschung und Statistik für Nürnberg und Fürth

Stadt Nürnberg

Seniorenquotient 2014

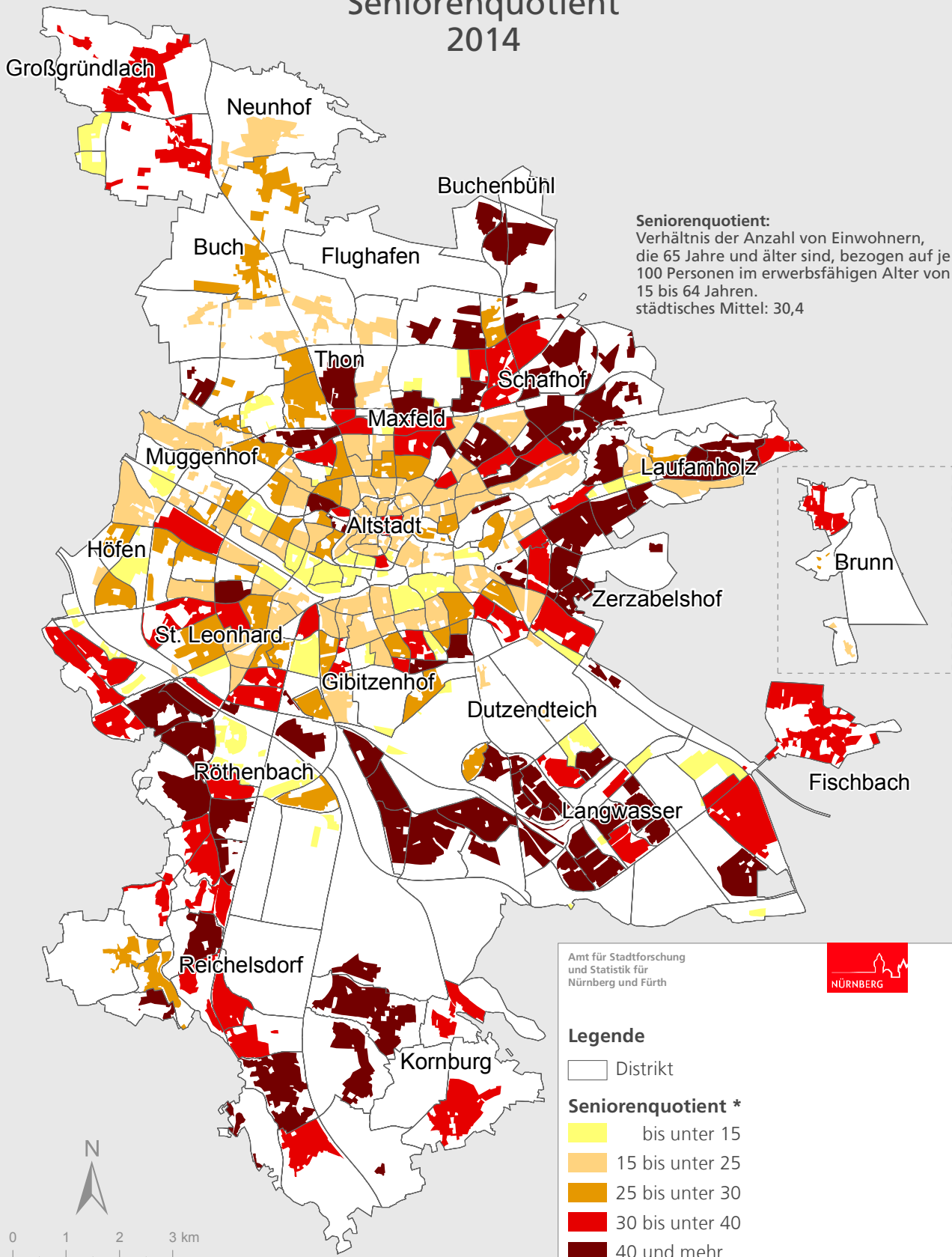

0 1 2 3 km

Raumbezugssystem 2015 (Amt für Stadtforschung und Statistik)
Einwohnermelderegister 31.12.2014

Amt für Stadtforschung
und Statistik für
Nürnberg und Fürth



Stadt Nürnberg

Durchschnittsalter der Bevölkerung 2014

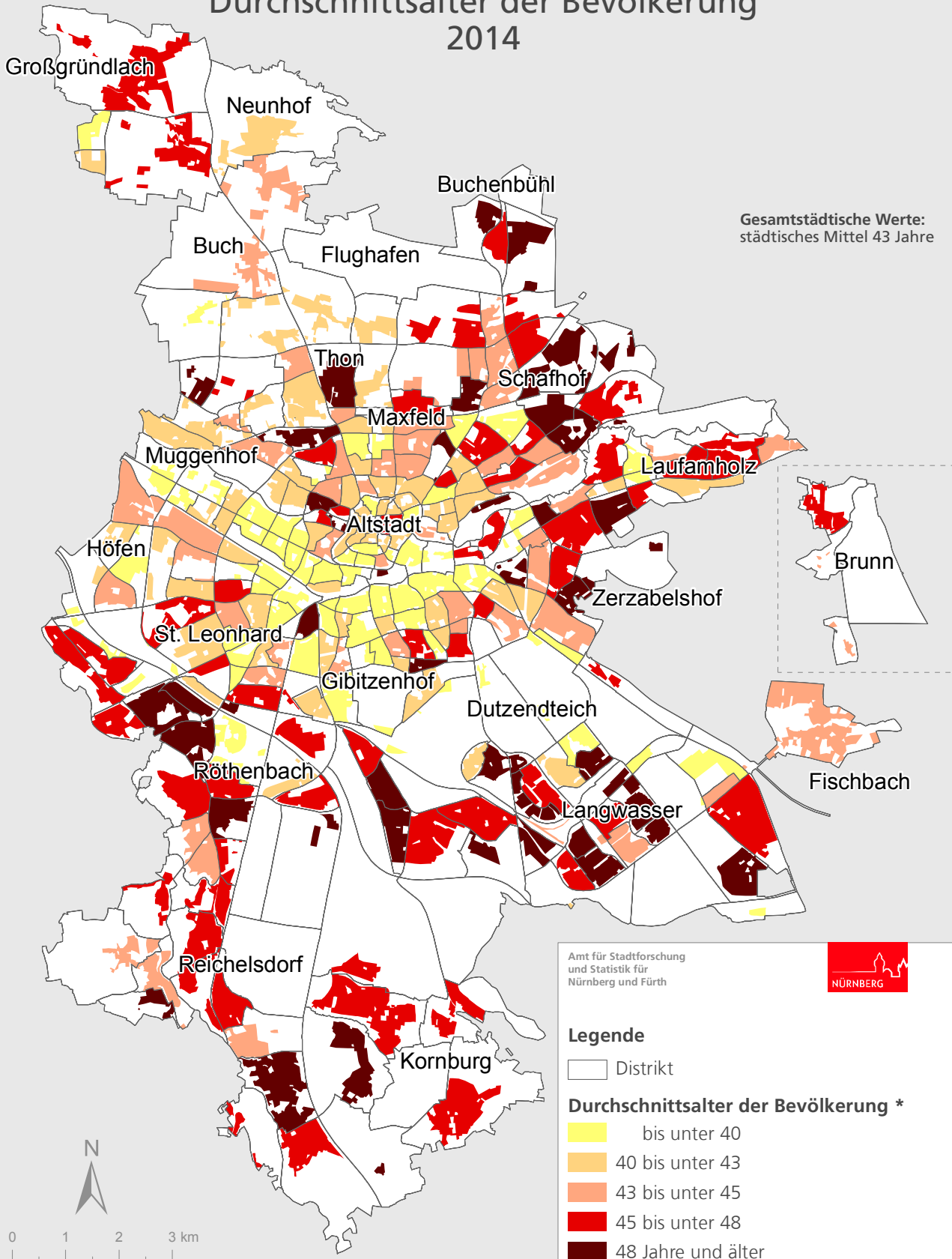

Raumbezugssystem 2015 (Amt für Stadtforschung und Statistik)
Einwohnermelderegister 31.12.2014

Amt für Stadtforschung und Statistik für Nürnberg und Fürth



Legende

□ Distrikt

Durchschnittsalter der Bevölkerung *

- bis unter 40
- 40 bis unter 43
- 43 bis unter 45
- 45 bis unter 48
- 48 Jahre und älter

* Darstellung der bewohnten Fläche

Bevölkerung mit Hauptwohnung in den Statistischen Bezirken S. 42

Wohnberechtigte Bevölkerung in den Statistischen Distrikten S. 46

Bevölkerung mit Hauptwohnung in den Statistischen Bezirken

Bezirk	Bevölkerung mit Hauptwohnung am 31.12.2014 insgesamt	nach Altersgruppen (im Alter von ... bis unter ... Jahren)									Durchschnittsalter
		0 - 3	3 - 6	6 - 15	15 - 18	18 - 25	25 - 45	45 - 65	65 - 80	80 und mehr	
		1	2	3	4	5	6	7	8	9	
01	5 127	84	69	155	63	766	2 243	978	531	238	40,2
02	1 281	42	26	55	14	215	454	287	131	57	39,7
03	1 102	51	25	82	26	146	399	267	83	23	36,8
04	9 024	281	218	710	256	1 039	3 384	2 313	692	131	37,3
05	5 972	185	164	320	101	451	2 087	1 666	734	264	42,7
06	9 078	183	122	291	88	1 071	3 932	1 908	1 097	386	41,4
07	7 968	235	166	368	122	590	2 849	2 070	1 047	521	43,9
08	7 789	206	148	427	156	756	2 877	2 001	926	292	41,3
09	9 654	240	166	376	163	1 164	3 647	2 137	1 228	533	42,1
10	10 524	279	293	769	236	1 298	3 367	2 604	1 290	388	40,3
11	17 279	539	445	1 149	405	2 213	5 843	4 195	1 807	683	39,6
12	3 613	99	68	242	79	291	1 096	1 020	561	157	43,7
13	18 801	598	473	1 368	433	2 087	6 639	4 607	2 031	565	39,3
14	10 835	291	288	705	232	931	3 317	2 732	1 589	750	43,8
15	7 740	252	210	544	171	936	2 684	1 888	833	222	38,9
16	12 687	457	364	964	291	1 310	4 395	3 000	1 476	430	39,5
17	5 045	166	143	474	153	493	1 439	1 216	656	305	41,4
18	496	13	16	34	8	66	191	118	39	11	37,7
19	4 740	111	118	381	143	453	1 389	1 297	660	188	42,1
20	14 421	460	445	1 331	444	1 436	4 458	3 470	1 789	588	40,0
21	5 507	187	145	433	134	522	1 705	1 376	720	285	41,6
22	9 774	349	308	810	262	956	3 562	2 304	962	261	38,2
23	10 780	307	227	653	187	969	3 946	2 659	1 313	519	41,8
24	4 992	146	93	278	90	369	1 723	1 291	713	289	43,8
25	11 113	385	280	759	254	1 001	3 848	2 871	1 338	377	40,8
26	9 768	231	181	431	152	1 036	3 260	2 322	1 431	724	44,3
27	11 423	272	223	618	192	1 209	4 104	2 833	1 409	563	42,0
28	4 013	103	106	322	117	363	1 188	1 118	550	146	41,8
29	6 177	152	155	505	165	450	1 667	1 773	953	357	44,1
30	1 047	32	28	68	29	99	399	252	114	26	39,1
31	3 969	94	99	298	125	284	986	1 083	688	312	46,1
32	7 504	187	193	493	186	460	1 741	2 021	1 654	569	48,1
33	6 875	169	216	673	254	483	1 476	2 005	1 178	421	44,6
34	1
35	1 292	26	24	94	36	169	358	350	158	77	42,3
36	10 392	245	301	911	323	671	2 297	2 800	1 995	849	46,5
37	8 322	186	181	483	178	505	1 924	2 302	1 842	721	49,0
38	8 179	193	200	564	231	539	1 781	2 438	1 644	589	47,4
39	100	1	1	3	-	18	46	30	1	-	35,6
40	4 132	132	111	327	105	381	1 149	1 129	491	307	42,8
41	374	11	14	50	15	49	149	62	17	7	32,8
42	227	8	8	44	6	17	74	62	6	2	32,8
43	2 368	76	91	237	86	232	815	554	229	48	37,0
44	5 104	134	115	360	156	370	1 012	1 611	932	414	47,4
45	7 398	134	164	503	158	517	1 597	2 168	1 615	542	48,3
46	4 735	138	128	418	164	372	1 225	1 338	701	251	43,0
47	1 187	17	22	75	31	96	331	395	180	40	44,7
48	10 485	242	225	789	271	730	2 232	3 277	2 063	656	47,0
49	13 221	357	370	1 032	385	818	2 780	4 022	2 646	811	46,7
50	7 079	201	197	601	219	586	1 992	1 831	1 093	359	42,7

nach Geschlecht		nach der Religionszugehörigkeit			Ausländische Bevölkerung nach der Staatsangehörigkeit					Bezirk
Männer	Frauen	evangelisch	katholisch	sonstige oder keine	insgesamt	EU-Bürger	Türkei	übr. Europa	Sonstige	
12	13	14	15	16	17	18	19	20	21	
2 790	2 337	1 195	1 300	2 632	1 584	845	122	161	456	01
584	697	350	333	598	247	115	36	43	53	02
594	508	178	248	676	419	229	53	57	80	03
4 908	4 116	1 596	1 784	5 644	3 910	1 863	720	506	821	04
2 959	3 013	1 501	1 404	3 067	1 331	715	202	159	255	05
4 404	4 674	2 548	2 501	4 029	1 752	965	105	231	451	06
3 772	4 196	2 462	1 853	3 653	1 315	626	165	239	285	07
3 812	3 977	2 013	1 913	3 863	1 634	763	197	308	366	08
4 585	5 069	2 714	2 486	4 454	1 934	872	253	412	397	09
5 155	5 369	2 522	2 574	5 428	2 549	888	538	518	605	10
8 432	8 847	4 101	4 134	9 044	4 765	1 897	1 014	806	1 048	11
1 721	1 892	1 031	904	1 678	489	218	93	87	91	12
9 482	9 319	3 914	4 143	10 744	6 299	2 628	1 289	1 237	1 145	13
5 099	5 736	2 664	2 518	5 653	2 891	1 171	703	556	461	14
3 883	3 857	1 556	1 653	4 531	2 889	1 347	581	584	377	15
6 322	6 365	2 498	2 908	7 281	4 720	2 048	937	929	806	16
2 431	2 614	985	1 198	2 862	1 658	523	506	380	249	17
301	195	72	108	316	230	96	29	39	66	18
2 388	2 352	1 136	1 129	2 475	1 615	797	394	260	164	19
7 050	7 371	3 098	3 179	8 144	5 113	2 378	1 021	860	854	20
2 793	2 714	1 420	1 323	2 764	1 689	795	267	268	359	21
4 948	4 826	1 760	1 992	6 022	4 055	2 574	494	490	497	22
5 111	5 669	2 877	2 817	5 086	2 333	1 184	363	406	380	23
2 301	2 691	1 526	1 165	2 301	788	315	130	138	205	24
5 320	5 793	2 886	2 786	5 441	2 330	980	468	391	491	25
4 621	5 147	2 840	2 540	4 388	1 723	813	236	292	382	26
5 494	5 929	3 124	2 880	5 419	2 352	1 048	317	546	441	27
2 031	1 982	1 039	931	2 043	965	349	202	167	247	28
2 919	3 258	1 954	1 618	2 605	749	288	157	166	138	29
531	516	259	272	516	241	112	21	40	68	30
1 937	2 032	1 084	1 114	1 771	597	191	245	104	57	31
3 534	3 970	2 148	2 414	2 942	1 031	351	169	293	218	32
3 282	3 593	2 005	2 450	2 420	686	248	72	206	160	33
.	34
628	664	418	359	515	233	104	29	25	75	35
4 775	5 617	2 907	3 424	4 061	1 582	643	214	410	315	36
3 911	4 411	2 510	2 790	3 022	960	405	168	232	155	37
3 975	4 204	2 793	2 845	2 541	511	278	84	74	75	38
68	32	7	16	77	91	91	-	-	-	39
2 028	2 104	1 032	971	2 129	1 142	438	272	175	257	40
209	165	36	45	293	205	30	53	43	79	41
115	112	28	39	160	79	16	29	19	15	42
1 204	1 164	393	547	1 428	1 028	425	283	173	147	43
2 459	2 645	1 866	1 611	1 627	322	173	50	57	42	44
3 522	3 876	2 849	1 923	2 626	633	265	151	120	97	45
2 329	2 406	1 127	1 243	2 365	1 330	567	609	105	49	46
635	552	406	324	457	207	112	10	18	67	47
5 040	5 445	4 041	3 201	3 243	663	425	57	89	92	48
6 335	6 886	5 087	4 015	4 119	631	377	67	81	106	49
3 435	3 644	1 811	1 769	3 499	1 881	882	531	250	218	50

noch: Bevölkerung mit Hauptwohnung in den Statistischen Bezirken

Bezirk	Bevölkerung mit Hauptwohnung am 31.12.2014 insgesamt	nach Altersgruppen (im Alter von ... bis unter ... Jahren)									Durchschnittsalter
		0 - 3	3 - 6	6 - 15	15 - 18	18 - 25	25 - 45	45 - 65	65 - 80	80 und mehr	
		1	2	3	4	5	6	7	8	9	
51	8 534	190	182	567	187	499	1 936	2 442	1 807	724	48,8
52	11 711	291	250	894	302	760	2 950	3 404	2 064	796	46,2
53	8 696	174	191	734	244	590	1 922	2 524	1 657	660	46,8
54	7 305	193	220	482	160	530	1 823	2 069	1 371	457	45,8
55	2 423	51	58	189	81	200	539	785	396	124	44,9
60	5 944	153	165	466	146	388	1 610	1 715	909	392	44,8
61	4 232	69	75	315	128	334	918	1 375	726	292	46,8
62	5 824	167	153	598	196	419	1 386	1 768	893	244	42,8
63	3 304	89	80	179	78	263	1 028	999	468	120	43,4
64	9 019	248	241	666	213	834	2 991	2 350	1 120	356	41,2
65	2 497	71	76	220	84	307	878	615	202	44	37,0
70	3 202	121	79	189	66	174	957	981	443	192	44,6
71	3 871	109	126	309	96	337	1 147	1 142	479	126	41,3
72	8 651	258	230	558	201	514	2 160	2 874	1 441	415	45,5
73	1 575	51	35	121	41	143	487	456	173	68	41,5
74	4 897	129	128	359	135	272	1 147	1 417	986	324	46,9
75	1 053	25	33	70	41	84	304	321	132	43	42,5
76	801	24	22	77	24	61	189	248	106	50	43,3
77	1 579	49	50	169	45	95	431	489	186	65	41,6
78	2 705	65	68	193	59	181	729	850	415	145	45,0
79	4 716	122	117	340	170	363	1 006	1 565	803	230	45,3
80	3 989	126	123	299	108	326	1 246	1 083	480	198	41,5
81	7 793	239	214	635	186	631	2 390	1 956	1 089	453	42,5
82	2 193	39	41	145	50	197	579	534	316	292	47,6
83	4 100	95	126	350	110	246	864	1 273	737	299	46,5
84	5 620	124	142	496	202	404	1 252	1 778	912	310	44,7
85	1 667	48	34	106	27	105	456	437	351	103	46,9
86	2 261	56	49	179	75	132	440	687	452	191	48,0
87	-	-	-	-	-	-	-	-	-	-	-
90	9 384	253	251	719	236	566	2 724	2 656	1 382	597	44,4
91	3 941	76	88	308	130	208	773	1 208	766	384	48,9
92	5 509	152	173	497	171	332	1 429	1 473	925	357	44,3
93	4 676	126	126	375	114	191	1 006	1 356	1 012	370	48,3
94	8 334	218	231	775	264	500	1 907	2 477	1 512	450	45,0
95	8 106	181	195	554	229	511	1 708	2 171	1 416	1 141	49,5
96	4 990	118	156	430	180	349	1 114	1 598	774	271	44,4
97	954	24	24	64	43	60	206	323	166	44	45,4
Insg.	516 770	14 011	12 925	37 204	12 917	44 089	150 690	139 450	76 903	28 581	43,4

nach Geschlecht		nach der Religionszugehörigkeit			Ausländische Bevölkerung nach der Staatsangehörigkeit					Bezirk
Männer	Frauen	evangelisch	katholisch	sonstige oder keine	insgesamt	EU-Bürger	Türkei	übr. Europa	Sonstige	
12	13	14	15	16	17	18	19	20	21	
3 942	4 592	2 727	2 750	3 057	956	470	162	171	153	51
5 500	6 211	3 877	3 533	4 301	1 336	625	202	299	210	52
4 177	4 519	3 354	2 438	2 904	842	443	154	116	129	53
3 401	3 904	2 607	2 184	2 514	780	464	100	109	107	54
1 177	1 246	1 038	542	843	194	120	20	26	28	55
2 882	3 062	1 632	1 651	2 661	1 038	481	236	177	144	60
2 128	2 104	1 626	1 305	1 301	393	236	61	53	43	61
2 875	2 949	1 705	1 537	2 582	889	386	253	142	108	62
1 755	1 549	948	690	1 666	830	505	119	67	139	63
4 607	4 412	1 883	1 898	5 238	3 091	1 613	542	526	410	64
1 400	1 097	362	488	1 647	1 297	813	102	161	221	65
1 501	1 701	939	807	1 456	367	183	54	66	64	70
1 964	1 907	1 149	904	1 818	707	322	157	90	138	71
4 264	4 387	2 987	2 249	3 415	816	432	87	154	143	72
821	754	797	300	478	297	237	19	25	16	73
2 350	2 547	1 790	1 343	1 764	471	277	67	46	81	74
528	525	582	203	268	155	137	6	5	7	75
413	388	456	158	187	75	69	1	3	2	76
792	787	846	348	385	122	102	1	7	12	77
1 380	1 325	1 178	681	846	340	242	32	24	42	78
2 279	2 437	2 245	1 169	1 302	189	138	6	12	33	79
1 938	2 051	1 110	929	1 950	830	321	171	123	215	80
3 660	4 133	2 071	1 876	3 846	1 719	581	346	400	392	81
1 068	1 125	594	497	1 102	576	139	49	86	302	82
1 942	2 158	1 569	1 072	1 459	281	124	41	48	68	83
2 747	2 873	2 129	1 422	2 069	516	265	72	61	118	84
839	828	560	394	713	287	112	28	71	76	85
1 078	1 183	976	623	662	72	45	4	9	14	86
-	-	-	-	-	-	-	-	-	-	87
4 327	5 057	2 764	2 367	4 253	1 356	649	184	247	276	90
1 826	2 115	1 492	947	1 502	238	124	15	52	47	91
2 620	2 889	1 882	1 365	2 262	729	339	104	129	157	92
2 232	2 444	1 784	1 289	1 603	250	152	26	33	39	93
3 987	4 347	3 117	2 145	3 072	680	316	77	177	110	94
3 650	4 456	3 078	2 223	2 805	720	294	50	106	270	95
2 473	2 517	1 906	1 416	1 668	267	174	19	37	37	96
476	478	388	240	326	46	28	4	4	10	97
251 162	265 608	150 515	133 678	232 577	102 134	47 421	18 277	17 612	18 824	Insg.

4. Haushalte

Im Meldewesen gibt es kein Merkmal, das die Haushaltszugehörigkeit anzeigt. Aufgrund von Hinweisen in den Datensätzen der Eltern auf die Kinder und der Ehegatten untereinander lassen sich jedoch sogenannte „Kernhaushalte“ ermitteln. Mit einem im KOSIS-

Verbund gepflegten Standardprogramm zur Generierung von Haushalten (HHGEN) wurden den Kernhaushalten weitere Personen aufgrund von Namensgleichheit, Einzugsdatum, Herkunftsort und Altersdifferenzen zugeordnet. Anstalten und Heime wurden bei dieser Gene-

rierung ausgeklammert. Bei den so ermittelten Haushaltszahlen handelt es sich zwar um Schätzgrößen, diese bieten jedoch eine gute Größenangabe für die tatsächliche Zahl, Größe und Struktur der Haushalte in den jeweiligen Statistischen Bezirken bzw. Distrikten.

Zu den einzelnen Spalten der folgenden Tabelle ist anzumerken:

1 - 6	Haushalte	Zahl der privaten Haushalte nach der Haushaltgenerierung mit HHGEN. Basis der Haushaltgenerierung ist die Wohnberechtigte Bevölkerung aus dem Melderegister, wobei Adressen, an denen sich Anstalten/Heime befinden, von der Generierung ausgeschlossen werden. Bei weniger als insg. 3 Haushalten in den Distrikten bzw. Bezirken erfolgen keine detaillierten Angaben.
7	Durchschnittliche Haushaltsgröße	Zahl der Personen je Haushalt. Die Zahl wird ermittelt, in dem die Wohnberechtigte Bevölkerung abzüglich der Bevölkerung in Anstalten/Heimen zur Zahl der Haushalte in Relation gesetzt wird.
8 - 9	Haushalte mit Kindern	Zahl der Haushalte, in denen mindestens ein Kind unter 18 Jahren an der gleichen Adresse lebt. Alleinerziehende sind Haushalte mit Kindern, in denen nur ein Elternteil (Vater oder Mutter) im gleichen Haushalt wohnt. Bei weniger als 3 Haushalten mit Kindern in den Distrikten bzw. Bezirken erfolgen keine Angaben.
10 - 12	Haushalte nach der Zahl der Kinder im Haushalt	Maßgeblich sind die im gleichen Haushalt lebenden Kinder unter 18 Jahren. Bei weniger als 3 Haushalten mit Kindern in den Distrikten bzw. Bezirken erfolgen keine Angaben.

Stadt Nürnberg

Durchschnittliche Haushaltsgröße 2014

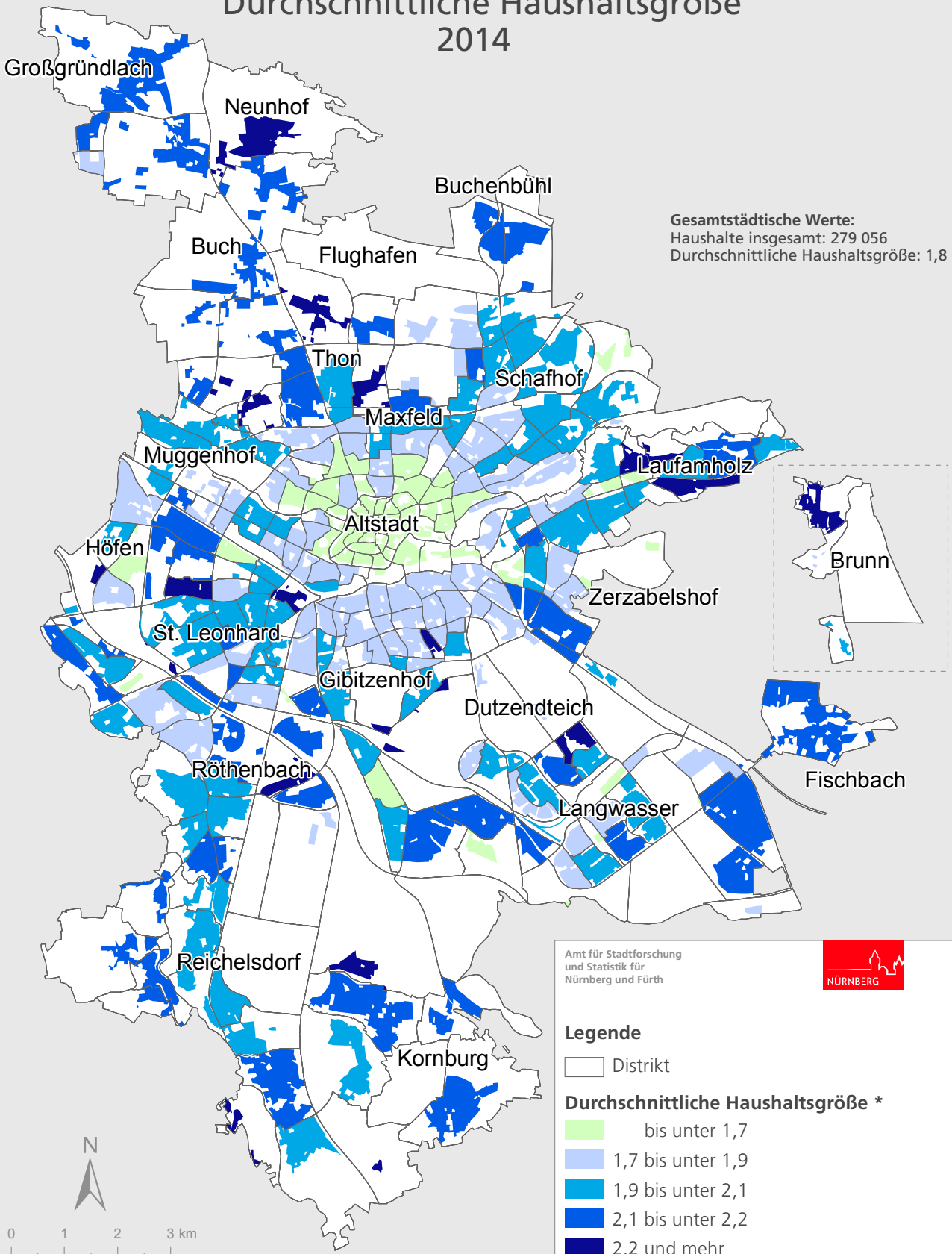

Raumbezugssystem 2015 (Amt für Stadtforschung und Statistik)
Einwohnermelderegister 31.12.2014

Amt für Stadtforschung und Statistik für Nürnberg und Fürth

0 1 2 3 km

Stadt Nürnberg

Einpersonenhaushalte

2014

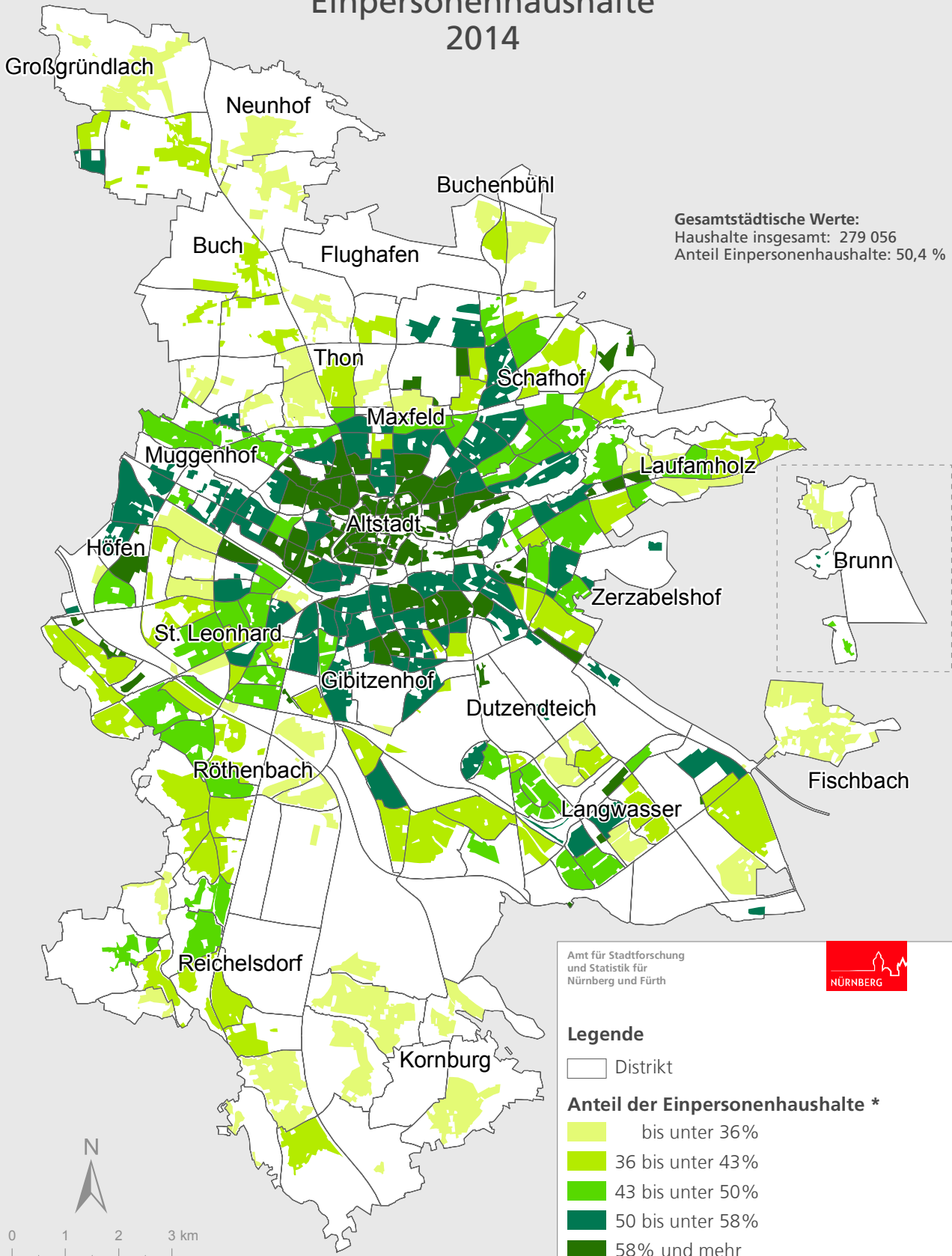

Raumbezugssystem 2015 (Amt für Stadtforschung und Statistik)
Einwohnermelderegister 31.12.2014

Amt für Stadtforschung und Statistik für Nürnberg und Fürth

Haushalte in den Statistischen Bezirken S. 66

Haushalte in den Statistischen Distrikten S. 68

Haushalte in den Statistischen Bezirken

Bezirk	Haushalte am 31.12.2014 insgesamt	Haushalte nach der Zahl der Personen im Haushalt					durchschnittl. Haushaltsgröße	Haushalte mit Kindern		Haushalte nach der Zahl der Kinder im Haushalt		
		1	2	3	4	5 und mehr		insgesamt	darunter Alleinerziehende	1	2	3 und mehr
		1	2	3	4	5		6	7	8	9	10
01	3 671	2 668	713	176	80	34	1,4	239	61	152	66	21
02	859	528	217	71	33	10	1,6	96	24	61	29	6
03	640	363	148	60	51	18	1,8	104	22	50	39	15
04	5 186	3 069	1 109	472	332	204	1,8	870	257	452	297	121
05	3 606	2 146	855	329	193	83	1,7	501	106	295	160	46
06	6 680	4 740	1 339	374	174	53	1,4	504	141	347	130	27
07	4 935	3 020	1 195	429	216	75	1,6	626	145	404	183	39
08	4 896	2 987	1 174	414	239	82	1,6	628	153	373	205	50
09	6 336	4 138	1 431	448	235	84	1,5	643	178	402	191	50
10	6 194	3 429	1 680	564	352	169	1,7	990	379	557	319	114
11	10 067	5 816	2 468	916	578	289	1,7	1 566	421	863	522	181
12	2 103	1 127	625	181	125	45	1,7	297	73	156	110	31
13	11 054	6 402	2 646	1 035	645	326	1,7	1 792	527	1 003	567	222
14	6 035	3 264	1 620	610	365	176	1,8	915	235	494	297	124
15	4 563	2 651	1 108	429	232	143	1,7	751	261	436	225	90
16	7 326	4 157	1 762	734	450	223	1,8	1 292	410	698	444	150
17	2 527	1 218	676	314	206	113	2,0	582	198	313	195	74
18	247	137	64	26	12	8	1,8	42	15	23	13	6
19	2 417	1 123	679	330	199	86	2,0	480	142	272	162	46
20	7 184	3 382	1 977	869	603	353	2,0	1 542	395	782	535	225
21	2 957	1 549	779	338	194	97	1,8	534	176	294	184	56
22	5 076	2 717	1 212	548	394	205	1,9	1 007	303	522	348	137
23	6 583	4 024	1 527	599	315	118	1,6	924	302	563	283	78
24	3 033	1 795	768	256	163	51	1,7	396	103	234	130	32
25	6 376	3 501	1 666	676	388	145	1,8	1 098	334	644	361	93
26	6 084	3 625	1 639	482	246	92	1,6	675	169	407	220	48
27	7 033	4 212	1 788	602	316	115	1,6	911	277	583	266	62
28	2 219	1 135	605	257	148	74	1,8	413	144	229	145	39
29	3 180	1 514	892	407	263	104	1,9	621	130	342	210	69
30	610	339	167	51	33	20	1,7	97	28	58	25	14
31	2 082	974	632	264	144	68	1,9	402	97	234	129	39
32	3 932	1 748	1 292	464	325	103	1,9	671	158	355	253	63
33	3 055	1 025	1 018	497	376	139	2,2	759	209	346	304	109
34	1	-	-	-	-	-
35	629	282	182	85	54	26	2,0	116	22	67	37	12
36	5 077	2 065	1 738	655	456	163	2,0	1 092	346	572	391	129
37	4 567	2 181	1 459	538	303	86	1,8	684	163	393	250	41
38	3 901	1 401	1 390	593	395	122	2,1	759	120	412	278	69
39	59	33	18	3	2	3	1,7	4	-	3	1	-
40	2 061	1 065	513	244	169	70	1,9	412	115	222	142	48
41	158	61	33	27	22	15	2,4	51	.	23	20	8
42	82	16	20	18	20	8	2,8	37	6	15	15	7
43	1 240	642	284	151	103	60	1,9	285	107	141	93	51
44	2 412	876	804	375	273	84	2,1	481	66	253	185	43
45	4 102	1 974	1 306	490	270	62	1,8	634	151	368	222	44
46	2 171	784	700	331	231	125	2,2	512	82	256	188	68
47	583	216	198	106	50	13	2,1	101	7	63	33	5
48	5 124	1 957	1 773	737	504	153	2,1	964	177	500	375	89
49	6 045	1 913	2 255	964	715	198	2,2	1 356	210	707	528	121
50	3 585	1 610	1 055	480	287	153	2,0	732	205	392	238	102

noch: Haushalte in den Statistischen Bezirken

Bezirk	Haushalte am 31.12.2014 insgesamt	Haushalte nach der Zahl der Personen im Haushalt					durchschnittl. Haushaltsgröße	Haushalte mit Kindern		Haushalte nach der Zahl der Kinder im Haushalt		
		1	2	3	4	5 und mehr		insgesamt	darunter Alleinerziehende	1	2	3 und mehr
		1	2	3	4	5		6	7	8	9	10
51	4 367	1 913	1 459	546	355	94	1,9	728	143	388	286	54
52	5 888	2 512	1 907	783	536	150	2,0	1 130	231	640	412	78
53	4 213	1 711	1 382	579	409	132	2,0	824	144	430	317	77
54	3 826	1 684	1 262	522	271	87	1,9	717	223	433	242	42
55	1 147	413	386	180	137	31	2,1	248	44	145	82	21
60	2 840	1 191	893	367	302	87	2,0	587	102	299	241	47
61	2 084	840	654	333	190	67	2,0	387	69	227	130	30
62	2 582	855	828	419	338	142	2,3	664	89	317	265	82
63	1 841	959	509	201	116	56	1,8	283	62	172	86	25
64	5 059	2 735	1 294	543	321	166	1,8	854	220	476	269	109
65	1 317	708	309	135	94	71	1,9	242	65	112	82	48
70	1 672	791	497	228	124	32	1,9	311	43	191	100	20
71	2 014	944	582	247	167	74	1,9	386	83	210	125	51
72	4 378	1 792	1 464	606	406	110	2,0	811	134	451	297	63
73	735	285	220	118	72	40	2,2	154	12	85	49	20
74	2 479	1 023	820	327	251	58	2,0	485	66	250	203	32
75	473	166	149	74	53	31	2,2	105	17	56	39	10
76	362	127	117	55	41	22	2,2	89	11	45	30	14
77	696	220	219	127	97	33	2,3	200	24	107	74	19
78	1 283	499	422	199	125	38	2,1	243	31	124	100	19
79	2 164	688	776	357	278	65	2,2	493	86	272	184	37
80	2 051	985	578	240	167	81	1,9	384	81	201	128	55
81	4 524	2 581	1 119	414	285	125	1,7	779	254	412	271	96
82	903	452	270	89	64	28	1,8	144	33	87	42	15
83	1 962	785	621	270	222	64	2,1	419	61	203	168	48
84	2 871	1 320	821	369	252	109	2,0	584	116	288	225	71
85	956	507	283	84	58	24	1,8	131	23	63	54	14
86	1 050	361	365	174	110	40	2,2	220	28	118	77	25
87	-	-	-	-	-	-	-	-	-	-	-	-
90	5 085	2 554	1 469	558	366	138	1,8	936	223	509	338	89
91	1 945	831	656	212	184	62	2,0	376	74	191	149	36
92	2 772	1 295	752	334	292	99	2,0	612	114	304	241	67
93	2 441	1 080	789	275	241	56	1,9	460	62	218	202	40
94	4 020	1 528	1 324	577	463	128	2,1	940	164	489	366	85
95	3 792	1 797	1 166	421	319	89	1,9	683	143	347	279	57
96	2 307	782	778	386	287	74	2,2	563	90	296	216	51
97	414	107	157	76	59	15	2,3	100	15	53	41	6
Insg.	279 056	140 621	78 496	31 444	20 531	7 964	1,8	48 460	11 732	26 540	16 953	4 967

5. Wohnungsbestand und Bautätigkeit

Zum 31.12.2014 wurden vom Bayerischen Landesamt für Statistik und Datenverarbeitung in Nürnberg 270 841 Wohnungen (einschl. Wohnungen in Wohnheimen) festgestellt. Die Ergebnisse der amtlichen Fortschreibung stehen allerdings nicht in kleinräumiger Gliederung zur Verfügung. Der in dieser Ausgabe der innergebietlichen Strukturdaten dargestellte Wohnungsbestand beruht auf der vom Amt für Stadtforschung und Statistik geführten Gebäudedatei, die auf Basis der Grundstücks- und Gebäudeerhebung 1980 unter Heranziehung wohnungstatistisch rele-

vanter Quellen (u.a. Zensus 2011) aktualisiert und mit Hilfe der amtlichen Bautätigkeitsstatistik fortgeschrieben wurde. Daneben finden unterjährig Korrekturen an der Gebäude-datei statt, wodurch der Gebäude- und Wohnungsbestand ebenfalls angepasst wird und sich somit sukzessive dem Ergebnis der amtlichen Fortschreibung nähert. Der Vergleich zweier Jahresendstände mag daher über den tatsächlichen Wohnungsbestand hinwegtäuschen.

Die **Bautätigkeitsstatistik** (Baugenehmigungen, Baufertigstellungen) erstreckt sich auf

alle genehmigungs-, zustimmungs- oder anzeigepflichtigen Baumaßnahmen, bei denen Wohnraum oder sonstiger Nutzraum geschaffen oder verändert wird. Es werden auch die Bauvorhaben nachgewiesen, die seit dem 01.06.1994 aufgrund der neuen Bayerischen Bauordnung vom Genehmigungsverfahren freigestellt sind. Die für Nürnberg insgesamt ausgewiesenen Werte sind vorläufig und können sich von den vom Bayerischen Landesamt für Statistik veröffentlichten endgültigen Zahlen geringfügig unterscheiden

Wohnungs- und Gebäudebestand:

Spalte	Spaltentitel	Bemerkungen
1	Wohnungen insg.	Alle Wohnungen in Wohn- und Nichtwohngebäuden einschl. Wohnungen in Wohnheimen am 31.12.2014. Wohnungen sind nach außen abgeschlossene, mit Küche oder Kochnische ausgestattete Wohneinheiten, die die Führung eines eigenen Haushalts ermöglichen.
2 - 8	davon nach Zahl der Wohnungen je Gebäude	Der Bestand an Wohnungen (Definition siehe Sp. 1) aufgegliedert nach der Zahl der Wohnungen im Gebäude.
9	Räume insg.	Die Gesamtzahl der Räume in Wohnungen (Definition siehe Sp. 1) am 31.12.2014. Als Räume zählen alle Wohn- und Schlafzimmer mit 6m ² und mehr Wohnfläche. Nicht als Räume gelten Nebenräume wie Abstellräume, Speisekammern, Flure, Badezimmer, Toiletten sowie Kleinwohnräume unter 6 m ² .
10 - 14	Wohnungen nach Baualtersgruppe	Alle Wohnungen in Wohn- und Nichtwohngebäuden am 31.12.2014, aufgegliedert - unabhängig von später erfolgten Modernisierungen - nach der ursprünglichen Baualtersgruppe des Gebäudes.
15	Wohngebäude insg.	Zahl der Wohngebäude einschl. Wohnungen in Wohnheimen am 31.12.2014. Wohngebäude sind Gebäude, die mindestens zur Hälfte (gemessen am Anteil der Wohnfläche an der Nutzfläche nach DIN 277) Wohnzwecken dienen (mit/ohne Eigentumswohnungen). Wohngebäude können je nach Zahl der Wohnungen weiter differenziert werden (siehe Sp. 16 - 19).
16	darunter Ein- und Zweifamilienhäuser	Alle Wohngebäude mit 1 - 2 Wohnungen. Als Haustyp sind Einzelhaus (einzelnes freistehendes Wohngebäude, das aus mehreren Gebäudeteilen bestehen kann), Doppelhaushälfte (zwei Wand an Wand gebaute Wohngebäude, die durch massive und vom Keller bis zum Dach reichende Wände (=Brandmauer) getrennt sind) und das Reihenhaus (ein Wohngebäude ist mit mindestens zwei anderen Wohngebäuden gleichen Typs aneinander gebaut) prägend.
17	darunter Mehrfamilienhäuser mit 3 - 9 Wohnungen	Alle Wohngebäude einschl. Wohnungen in Wohnheimen mit 3 - 9 Wohnungen. Als Haustypen sind Einzelhaus, Doppelhaushälfte und Reihenhaus prägend (Definitionen siehe Sp. 16).

18	darunter Mehrfamilienhäuser mit 10 - 19 Wohnungen	Alle Wohngebäude einschl. Wohnungen in Wohnheimen mit 10 - 19 Wohnungen. Als Haustypen sind Einzelhaus, Doppelhaushälfte und Reihenhaus prägend (Definitionen siehe Sp. 16).
19	darunter Mehrfamilienhäuser mit 20 und mehr Wohnungen	Alle Wohngebäude einschl. Wohnungen in Wohnheimen mit 20 und mehr Wohnungen. Als Haustypen sind Einzelhaus, Doppelhaushälfte und Reihenhaus prägend (Definitionen siehe Sp. 16).
20	Wohnfläche insg. (in 100 m ²)	Die Wohnfläche in allen Wohngebäuden einschl. Wohnungen in Wohnheimen umfasst die Grundflächen von Räumen, die ausschließlich zu dieser Wohnung gehören (also die Flächen von Wohn- und Schlafräumen, Küchen und Nebenräumen innerhalb der Wohnung).
21	Nichtwohngebäude insg.	Zahl der Nichtwohngebäude am 31.12.2014. Nichtwohngebäude sind Gebäude, die überwiegend (zu mehr als der Hälfte der Nutzfläche nach DIN 277) Nichtwohnzwecken dienen. Dazu zählen die nach Nutzungsart differenzierten Gebäude der Spalten 22 - 24 sowie alle Anstaltsgebäude.
22	darunter Büro und Verwaltung	Dazu gehören alle Büro- und Verwaltungsgebäude inkl. Büro- und Verwaltungsgebäude der Polizei, der Feuerwehr und der Bundespolizei.
23	darunter Handel und Gastgewerbe	Dazu gehören alle Fabrik- und Werkstattgebäude, Handelsgebäude, andere Warenlagergebäude, Hotels, Gaststättengebäude sowie Filmtheater.
24	darunter sonstige Nichtwohngebäude	Dazu gehören alle landwirtschaftlichen Betriebsgebäude, Betriebsgebäude, Warenlager- und Verkehrsgebäude der Polizei, der Feuerwehr und der Bundespolizei, Schulgebäude, kulturelle, kirchliche und medizinische Gebäude, Sportgebäude u. a.
25	Nutzfläche insg. (in 100 m ²)	Die Nutzfläche in Nichtwohngebäuden (Definition siehe Sp. 21) bezeichnet alle anrechenbaren Flächen in Gebäuden oder Bauteilen, die nicht zu Wohnzwecken genutzt werden (mehr dazu in DIN 277).

Bautätigkeit:

Spalte	Spaltentitel	Bemerkungen
1	Baugenehmigungen - Wohngebäude insg.	Alle Baugenehmigungen 2014 ohne Umbaumaßnahmen (nur Neubau) für Wohngebäude einschl. Wohnungen in Wohnheimen. Wohngebäude sind Gebäude, die mindestens zur Hälfte (gemessen am Anteil der Wohnfläche an der Nutzfläche nach DIN 277) Wohnzwecken dienen (mit/ohne Eigentumswohnungen). Wohngebäude können je nach Zahl der Wohnungen weiter differenziert werden (siehe Sp. 5 - 8, Sp.10 - 13).
2	genehmigte Wohnfläche insg. (in 100 m ²)	Die 2014 genehmigte Wohnfläche ohne Umbaumaßnahmen (nur Neubau) in allen Wohngebäuden einschl. Wohnungen in Wohnheimen (Definition siehe Sp. 1) umfasst die Grundflächen von Räumen, die ausschließlich zu dieser Wohnung gehören (also die Flächen von Wohn- und Schlafräumen, Küchen und Nebenräumen innerhalb der Wohnung).
3	Baugenehmigungen - Nichtwohngebäude insg.	Zahl der Baugenehmigungen 2014 ohne Umbaumaßnahmen (nur Neubau) für Nichtwohngebäude. Nichtwohngebäude sind Gebäude, die überwiegend (zu mehr als der Hälfte der Nutzfläche nach DIN 277) Nichtwohnzwecken dienen. Dazu zählen auch alle Heime bzw. Anstaltsgebäude.
4	genehmigte Nutzfläche insg. (in 100 m ²)	Die 2014 genehmigte Nutzfläche ohne Umbaumaßnahmen (nur Neubau) in Nichtwohngebäuden (Definition siehe Sp. 3) bezeichnet alle anrechenbaren Flächen in Gebäuden oder Bauteilen, die

		nicht zu Wohnzwecken genutzt werden (mehr dazu in DIN 277).
5	genehmigte Wohnungen in Ein- und Zweifamilienhäusern	Alle genehmigten Wohnungen 2014 ohne Umbaumaßnahmen (nur Neubau) in Ein- und Zweifamilienhäusern. Wohnungen sind nach außen abgeschlossene, mit Küche oder Kochnische ausgestattete Wohneinheiten, die die Führung eines eigenen Haushalts ermöglichen. Zu den Ein- und Zweifamilienhäusern zählen alle Wohngebäude mit 1 - 2 Wohnungen. Als Haustyp sind Einzelhaus (einzelnes freistehendes Wohngebäude, das aus mehreren Gebäudeteilen bestehen kann), Doppelhaushälfte (zwei Wand an Wand gebaute Wohngebäude, die durch massive und vom Keller bis zum Dach reichende Wände (= Brandmauer) getrennt sind) und das Reihenhaus (ein Wohngebäude ist mit mindestens zwei anderen Wohngebäuden gleichen Typs aneinander gebaut) prägend.
6	genehmigte Wohnungen in Mehrfamilienhäusern mit 3 - 9 Wohnungen	Alle genehmigten Wohnungen 2014 ohne Umbaumaßnahmen (nur Neubau) in Mehrfamilienhäusern mit 3 - 9 Wohnungen. Alle Wohngebäude einschl. Wohnungen in Wohnheimen mit 3 - 9 Wohnungen. Als Haustypen sind Einzelhaus, Doppelhaushälfte und Reihenhaus prägend (Definitionen siehe Sp. 5).
7	genehmigte Wohnungen in Mehrfamilienhäusern mit 10 - 19 Wohnungen	Alle genehmigten Wohnungen 2014 ohne Umbaumaßnahmen (nur Neubau) in Mehrfamilienhäusern mit 10 - 19 Wohnungen. Alle Wohngebäude einschl. Wohnungen in Wohnheimen mit 10 - 19 Wohnungen. Als Haustypen sind Einzelhaus, Doppelhaushälfte und Reihenhaus prägend (Definitionen siehe Sp. 5).
8	genehmigte Wohnungen in Mehrfamilienhäusern mit 20 und mehr Wohnungen	Alle genehmigten Wohnungen 2014 ohne Umbaumaßnahmen (nur Neubau) in Mehrfamilienhäusern mit 20 und mehr Wohnungen. Alle Wohngebäude einschl. Wohnungen in Wohnheimen mit 20 und mehr Wohnungen. Als Haustypen sind Einzelhaus, Doppelhaushälfte und Reihenhaus prägend (Definitionen siehe Sp. 5).
9	Baufertigstellungen - Wohngebäude insg.	Zahl der Baufertigstellungen 2014 ohne Umbaumaßnahmen (nur Neubau) für Wohngebäude einschl. Wohnungen in Wohnheimen (Definition siehe Sp. 1).
10	davon Ein- und Zweifamilienhäuser	Alle fertiggestellten Ein- und Zweifamilienhäuser 2014 ohne Umbaumaßnahmen (nur Neubau, Definitionen siehe Sp. 5).
11	davon Mehrfamilienhäuser mit 3 - 9 Wohnungen	Alle fertiggestellten Mehrfamilienhäuser mit 3 - 9 Wohnungen 2014 ohne Umbaumaßnahmen (nur Neubau, Definition siehe Sp. 6).
12	davon Mehrfamilienhäuser mit 10 - 19 Wohnungen	Alle fertiggestellten Mehrfamilienhäuser mit 10 - 19 Wohnungen 2014 ohne Umbaumaßnahmen (nur Neubau, Definition siehe Sp. 7).
13	davon Mehrfamilienhäuser mit 20 und mehr Wohnungen	Alle fertiggestellten Mehrfamilienhäuser mit 20 und mehr Wohnungen 2014 ohne Umbaumaßnahmen (nur Neubau, Definition siehe Sp. 8).
14	fertiggestellte Wohnfläche insg. (in 100 m ²)	Die 2014 fertiggestellte Wohnfläche ohne Umbaumaßnahmen (nur Neubau) in allen Wohngebäuden einschl. Wohnungen in Wohnheimen (Definition siehe Sp. 1 - 2).
15	Baukosten in TSD EUR	Baukosten sind Kosten der Baukonstruktion (einschließlich Erdarbeiten und baukonstruktive Einbauten) sowie die Kosten der technischen Anlagen mehr dazu in DIN 276).
16	fertiggestellte Wohnungen in Wohn- und Nichtwohngebäuden insg.	Alle fertiggestellten Wohnungen in Wohn- und Nichtwohngebäuden 2014 ohne Umbaumaßnahmen (nur Neubau, Definitionen siehe Sp. 1, 3, 5).
17-23	davon nach Räumen	Aufgliederung der fertiggestellten Wohnungen nach Zahl der Räume in der Wohnung.

24	Räume insg.	Zahl der fertiggestellten Räume in Wohnungen ohne Umbaumaßnahmen (nur Neubau). Als Räume zählen alle Wohn- und Schlafzimmer mit 6 m ² und mehr Wohnfläche. Nicht als Räume gelten Nebenräume wie Abstellräume, Speisekammern, Flure, Badezimmer, Toiletten sowie Kleinwohnräume unter 6 m ² .
25	Baufertigstellungen - Nichtwohngebäude insg.	Alle Baufertigstellungen 2014 ohne Umbaumaßnahmen (nur Neubau) für Nichtwohngebäude (Definition siehe Sp. 3).
26	darunter Büro und Verwaltung	Dazu gehören alle Büro- und Verwaltungsgebäude inkl. Büro- und Verwaltungsgebäude der Polizei, der Feuerwehr und der Bundespolizei.
27	darunter Handel und Gastgewerbe	Dazu gehören alle Fabrik- und Werkstattgebäude, Handelsgebäude, andere Warenlagergebäude, Hotels, Gaststättengebäude sowie Filmtheater.
28	darunter sonstige Nichtwohngebäude	Dazu gehören alle landwirtschaftlichen Betriebsgebäude, Betriebsgebäude, Warenlager- und Verkehrsgebäude der Polizei, der Feuerwehr und der Bundespolizei, Schulgebäude, kulturelle, kirchliche und medizinische Gebäude, Sportgebäude u. a.
29	fertiggestellte Nutzfläche insg. (in 100 m ²)	Die 2014 fertiggestellte Nutzfläche ohne Umbaumaßnahmen (nur Neubau) in Nichtwohngebäuden (Definition siehe Sp. 3 - 4).

Stadt Nürnberg

Wohnungsbestand nach Baualtersgruppen 2014

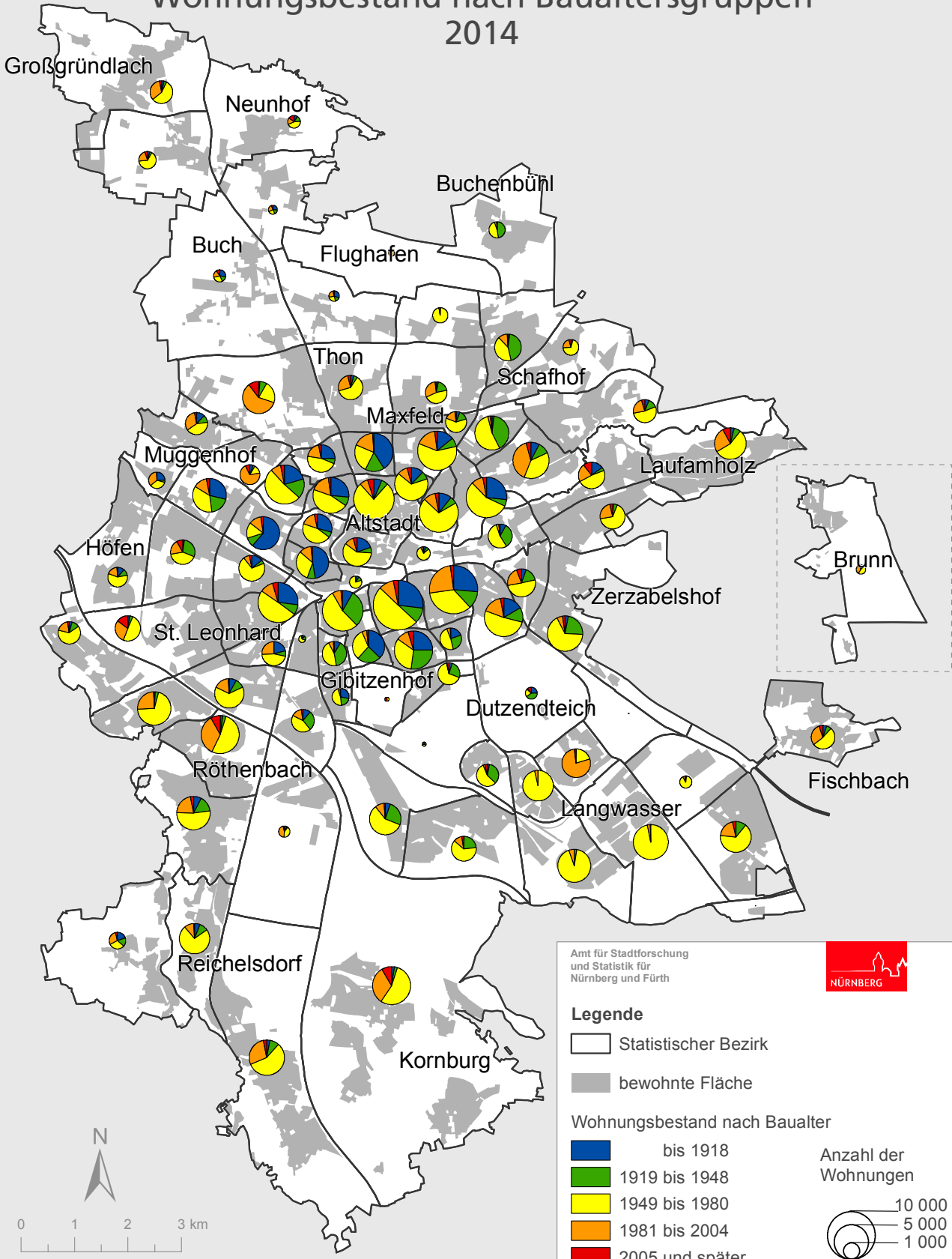

Amt für Stadtforschung und Statistik für Nürnberg und Fürth



Legende

- Statistischer Bezirk
- bewohnte Fläche

Wohnungsbestand nach Baualter

- bis 1918
- 1919 bis 1948
- 1949 bis 1980
- 1981 bis 2004
- 2005 und später

Anzahl der Wohnungen

- 10 000
- 5 000
- 1 000

Raumbezugssystem 2015 (Amt für Stadtforschung und Statistik)
 Statistische Gebäudedatei Stand 31.12.2014

Stadt Nürnberg

2014 fertiggestellte Wohnungen und Anzahl der Räume

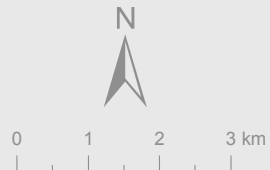
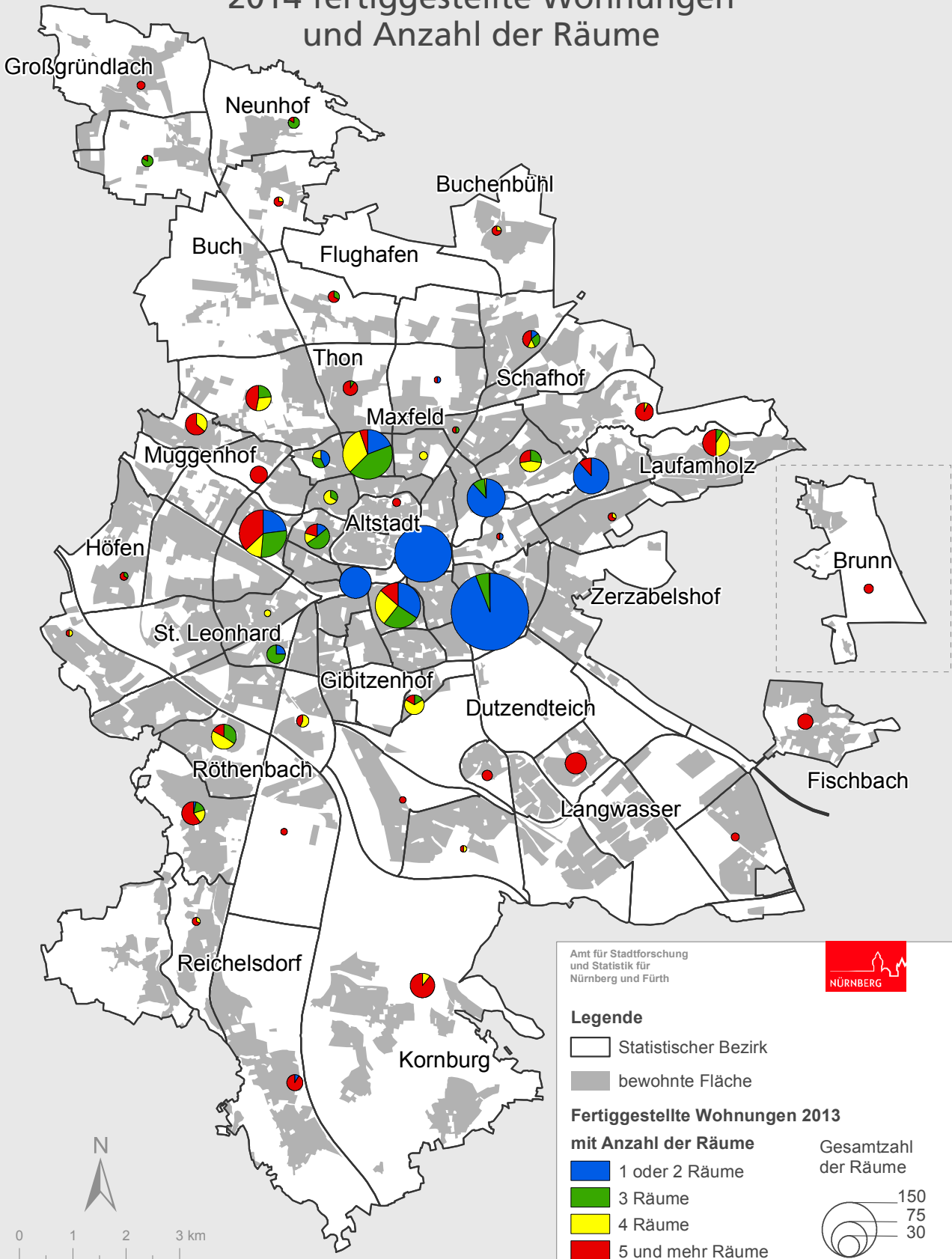

Raumbezugssystem 2015 (Amt für Stadtforschung und Statistik)
 Statistische Gebäudedatei Stand 31.12.2014

Amt für Stadtforschung und Statistik für Nürnberg und Fürth



Legende

- Statistischer Bezirk
- bewohnte Fläche

Fertiggestellte Wohnungen 2013 mit Anzahl der Räume

- 1 oder 2 Räume
- 3 Räume
- 4 Räume
- 5 und mehr Räume

Gesamtzahl der Räume

- 150
- 75
- 30

Stadt Nürnberg

2014 fertiggestellte Wohn- und Nutzfläche

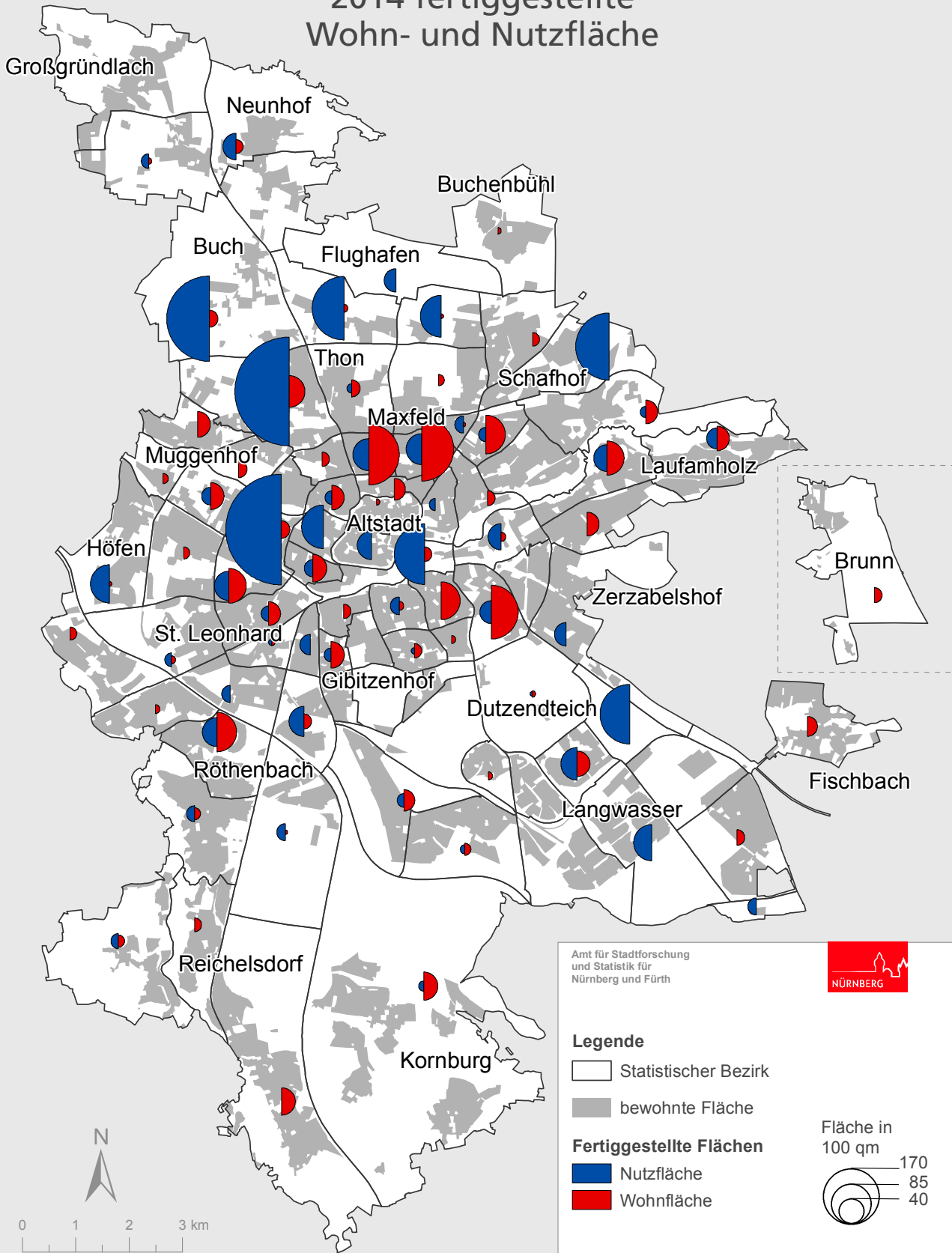

Raumbezugsystem 2015 (Amt für Stadtforschung und Statistik)
 Statistische Gebäudedatei Stand 31.12.2014

Amt für Stadtforschung und Statistik für Nürnberg und Fürth



Legende

- Statistischer Bezirk
- bewohnte Fläche

Fertiggestellte Flächen

- Nutzfläche
- Wohnfläche

Fläche in 100 qm

- 170
- 85
- 40



Wohnungs- und Gebäudebestand in den Statistischen Bezirken S. 84

Bautätigkeit in den Statistischen Bezirken S. 88

Hinweis: In diesem Kapitel sind keine Tabellen nach Distrikten enthalten

Wohnungs- und Gebäudebestand Nürnberg in den Statistischen Bezirken

Bezirk	Wohnungen in Wohn- und Nichtwohngebäuden 31.12.2014													
	insgesamt	davon nach Zahl der Wohnungen im Gebäude							Räume insg.	darunter nach Baualtersgruppe				
		1	2	3	4	5	6	7 u. m.		bis 1918	1919 bis 1948	1949 bis 1980	1981 bis 2004	2005 und später
	1	2	3	4	5	6	7	8	9	10	11	12	13	14
01	3 631	205	258	327	340	255	318	1 928	9 739	577	235	2 116	440	263
02	973	38	12	12	24	10	36	841	2 668	89	55	624	42	163
03	705	12	20	21	16	20	30	586	1 923	34	68	547	3	53
04	4 997	87	68	168	244	250	426	3 754	13 992	2 021	521	1 475	805	186
05	3 887	84	40	60	140	215	234	3 114	12 254	962	308	1 796	664	254
06	6 980	96	128	198	336	310	360	5 552	21 127	328	388	5 418	481	365
07	5 695	56	46	99	172	185	234	4 903	18 346	1 419	528	2 600	949	209
08	4 808	55	48	120	160	250	210	3 965	16 243	555	402	3 085	507	268
09	6 682	53	62	69	168	185	438	5 707	20 474	607	447	4 698	717	362
10	6 598	157	58	72	124	105	276	5 806	20 551	828	913	3 386	1 005	476
11	10 408	47	62	87	172	350	444	9 246	33 134	2 190	1 404	3 695	2 910	209
12	2 038	83	82	75	64	70	96	1 568	8 171	342	576	1 001	102	31
13	10 797	55	72	84	188	290	480	9 628	35 917	2 373	1 418	5 492	1 026	488
14	6 324	257	112	135	128	145	396	5 151	21 121	704	2 368	2 286	671	295
15	4 424	12	20	15	56	50	120	4 151	14 796	1 311	1 250	1 556	210	97
16	7 069	45	30	48	72	155	264	6 455	23 320	269	2 277	3 929	487	120
17	2 542	13	10	9	8	35	384	2 083	8 736	71	1 071	1 167	203	32
18	219	12	8	6	-	5	24	164	805	23	42	144	10	-
19	2 579	35	52	63	80	25	48	2 276	7 901	423	235	1 144	758	19
20	7 133	536	144	201	116	170	306	5 660	24 683	1 632	700	3 539	841	463
21	2 866	65	62	69	48	40	546	2 036	9 545	402	158	2 006	220	81
22	4 985	77	46	84	140	90	246	4 302	16 360	2 598	611	867	649	260
23	6 656	51	62	78	120	135	420	5 790	22 391	932	1 456	3 459	613	196
24	3 361	274	64	81	56	130	156	2 600	11 629	709	248	1 537	704	163
25	6 451	105	30	60	104	290	612	5 250	22 742	1 514	1 830	1 723	1 144	334
26	6 953	122	60	93	116	195	222	6 145	21 569	712	648	3 908	1 189	497
27	7 203	27	44	63	136	250	288	6 395	23 534	1 636	543	4 083	642	299
28	2 417	161	112	87	60	40	144	1 813	7 844	50	910	1 278	86	95
29	3 252	383	252	384	60	135	174	1 864	12 256	131	576	1 607	731	234
30	607	40	26	24	36	15	96	370	2 135	112	274	147	4	70
31	2 093	107	24	42	72	140	678	1 030	8 196	40	725	1 175	64	89
32	3 982	381	26	6	-	-	18	3 551	15 217	-	-	3 825	152	5
33	3 632	713	84	24	32	20	60	2 699	14 774	-	2	708	2 798	134
34	1	1	-	-	-	-	-	-	4	-	-	-	1	-
35	662	196	156	75	36	55	18	126	2 708	5	2	565	53	74
36	5 178	634	50	6	12	25	234	4 217	20 272	-	-	5 003	140	35
37	4 668	591	158	24	20	40	588	3 247	17 953	-	114	4 305	237	12
38	4 228	1 872	718	273	108	180	408	669	19 224	10	448	2 673	898	208
39	1	1	-	-	-	-	-	-	4	-	-	-	-	1
40	2 303	216	34	60	28	35	408	1 522	7 546	31	530	1 648	20	81
41	126	6	6	9	-	-	18	87	303	3	79	22	2	20
42	74	2	-	-	-	-	-	72	324	-	-	36	1	37
43	1 223	7	28	-	4	-	18	1 166	3 968	303	277	579	55	9
44	2 659	1 209	940	195	84	30	42	159	12 589	2	593	1 650	320	103
45	4 223	1 262	288	66	308	25	564	1 710	16 739	21	1 263	2 450	395	100
46	2 217	488	310	126	224	110	426	533	8 827	92	722	987	316	104
47	546	256	94	72	8	25	12	79	2 476	31	24	217	252	38
48	5 401	2 275	1 010	435	164	160	390	967	24 779	85	471	3 056	1 559	245
49	6 385	3 563	886	402	196	120	180	1 038	31 246	117	161	3 386	2 038	744
50	3 653	311	124	189	60	135	432	2 402	13 667	128	522	2 318	640	63

Wohngebäude am 31.12.2014						Nichtwohngebäude am 31.12.2014					Bezirk
insgesamt	darunter ...				Wohnfläche in 100 qm insg.	insgesamt	darunter ...			Nutzfläche in 100 qm insg.	
	Ein- und Zweifam.-haus	MFH 3 - 9 Woh.	MFH 10 - 19 Woh.	MFH 20+ Woh.			Büro-/Verwaltungsgebäude	Handel-/Gastgewerbe	sonst. Nichtwohngebäude		
15	16	17	18	19	20	21	22	23	24	25	
609	202	331	64	9	1 800	849	151	313	279	8 511	01
84	26	30	22	6	493	201	83	39	53	3 241	02
57	9	24	17	7	377	198	61	65	44	5 032	03
648	92	421	118	16	2 990	555	43	200	264	2 616	04
438	83	215	109	31	2 680	381	73	114	177	2 811	05
878	123	529	203	23	4 003	452	80	91	226	2 833	06
571	68	314	158	31	3 579	362	30	92	216	1 674	07
550	68	283	177	22	3 372	311	21	61	207	1 127	08
658	65	366	187	40	3 863	477	64	100	287	2 772	09
715	174	338	177	26	3 805	376	24	122	208	3 031	10
986	58	518	372	38	6 223	594	53	173	338	2 117	11
334	119	116	95	4	1 774	176	7	20	145	679	12
1 149	73	603	441	32	6 756	742	54	250	401	2 650	13
889	304	306	251	28	4 035	293	18	43	212	1 234	14
463	18	242	195	8	2 630	402	39	208	150	4 328	15
730	39	323	351	17	4 176	427	31	128	257	713	16
295	15	208	67	5	1 504	132	4	30	94	479	17
35	12	14	9	-	148	315	45	214	49	2 556	18
272	57	114	85	16	1 532	278	23	111	138	1 264	19
1 249	595	369	264	21	4 561	714	39	230	426	2 424	20
387	84	241	49	13	1 777	276	26	102	143	1 891	21
616	84	316	205	11	3 205	458	49	169	220	2 420	22
761	72	395	274	20	4 041	353	20	98	219	799	23
557	297	169	66	25	2 385	273	19	50	157	2 411	24
783	113	416	235	19	4 520	312	29	94	180	1 178	25
744	146	324	244	30	4 318	378	21	77	268	1 305	26
726	41	367	289	29	4 570	494	33	149	295	2 492	27
394	210	161	14	9	1 501	389	40	110	232	2 140	28
818	507	241	45	25	2 312	418	3	28	352	406	29
119	49	54	16	-	414	119	2	43	70	3 754	30
360	111	233	2	14	1 450	109	5	18	77	393	31
570	389	83	32	66	2 818	144	4	25	101	599	32
901	708	93	73	27	2 816	336	27	47	210	2 171	33
-	-	-	-	-	-	48	9	27	11	2 455	34
314	260	48	5	1	481	359	30	179	139	2 561	35
947	647	136	103	61	3 742	376	25	98	239	3 552	36
996	645	242	81	28	3 281	500	24	73	377	2 008	37
2 481	2 213	255	10	3	3 915	1 968	23	81	1 846	1 924	38
-	-	-	-	-	-	13	2	8	3	290	39
455	229	184	34	8	1 269	148	15	19	103	1 789	40
13	4	7	1	1	66	353	73	213	55	2 476	41
2	-	-	-	2	64	120	25	74	16	1 964	42
118	14	39	60	5	696	229	18	153	51	2 095	43
1 784	1 671	110	2	1	2 407	1 993	14	55	1 890	1 047	44
1 742	1 401	279	46	16	2 923	751	8	44	683	512	45
868	635	219	8	6	1 648	754	13	53	683	924	46
321	285	34	1	1	493	731	101	292	328	9 782	47
3 121	2 755	338	23	5	5 067	2 795	23	135	2 535	1 467	48
4 294	3 965	278	45	6	6 709	2 896	14	118	2 683	1 738	49
749	367	268	94	20	2 446	641	38	144	455	3 229	50

noch: Wohnungs- und Gebäudebestand Nürnberg in den Statistischen Bezirken

Bezirk	Wohnungen in Wohn- und Nichtwohngebäuden 31.12.2014													
	ins-gesamt	davon nach Zahl der Wohnungen im Gebäude							Räume insg.	darunter nach Baualtersgruppe				
		1	2	3	4	5	6	7 u. m.		bis 1918	1919 bis 1948	1949 bis 1980	1981 bis 2004	2005 und später
	1	2	3	4	5	6	7	8	9	10	11	12	13	14
51	4 782	568	210	111	56	25	132	3 680	17 584	31	153	3 303	1 253	44
52	6 406	1 190	352	189	136	85	444	4 010	24 688	130	164	3 236	2 107	785
53	4 799	1 485	808	558	264	255	438	991	20 164	221	780	2 579	1 025	214
54	3 952	747	456	231	68	175	120	2 155	15 570	160	396	2 913	400	95
55	1 173	600	272	102	88	45	36	30	5 580	177	221	365	360	57
60	2 971	378	64	75	88	45	300	2 021	11 543	69	101	1 361	959	501
61	2 386	865	548	192	72	55	72	582	9 541	69	239	1 359	645	78
62	2 584	1 288	458	279	80	65	102	312	12 283	23	763	1 085	491	326
63	1 678	284	252	120	60	80	294	588	6 346	154	195	1 000	308	21
64	4 920	128	100	195	136	100	216	4 045	15 970	1 213	1 055	1 775	661	217
65	1 172	12	16	15	24	40	36	1 029	3 294	255	85	415	407	10
70	1 730	228	34	15	8	30	18	1 397	6 195	59	63	252	1 183	178
71	2 219	380	238	183	96	60	198	1 064	7 789	194	288	882	738	136
72	4 671	1 058	416	192	64	75	252	2 614	19 075	54	303	989	2 641	693
73	641	254	172	75	64	25	30	21	2 994	115	128	203	132	70
74	2 614	1 144	296	207	64	90	138	675	11 959	78	134	1 585	695	127
75	480	192	130	69	32	10	18	29	2 259	105	84	137	127	32
76	348	195	120	18	4	5	6	-	1 719	63	68	94	94	39
77	694	332	220	99	12	25	6	-	3 402	40	96	318	120	134
78	1 277	599	234	105	36	30	54	219	5 659	36	53	838	265	100
79	2 242	1 157	420	201	56	50	84	274	10 931	54	99	1 249	765	93
80	1 843	276	126	234	60	95	120	932	7 585	71	290	1 133	304	55
81	4 884	186	106	120	88	175	1 038	3 171	17 331	24	1 916	2 634	132	178
82	1 309	61	32	27	16	15	30	1 128	3 417	28	20	718	344	199
83	2 123	977	264	123	60	30	72	597	9 627	35	401	935	683	79
84	3 076	1 181	386	147	192	215	366	589	13 331	37	1 338	1 258	334	129
85	988	284	26	3	-	-	36	639	3 978	-	8	949	24	7
86	1 114	683	372	33	20	-	6	-	5 418	2	526	528	41	18
87	-	-	-	-	-	-	-	-	-	-	-	-	-	-
90	5 575	487	252	288	156	135	558	3 699	20 834	323	645	2 132	2 195	296
91	2 252	671	234	168	88	140	150	801	10 404	108	322	1 178	514	161
92	3 166	545	194	126	140	95	246	1 820	11 917	350	148	1 533	737	448
93	2 701	1 137	240	168	60	160	96	840	12 565	19	141	1 766	662	126
94	4 383	1 680	414	240	140	125	366	1 418	19 741	144	312	2 377	1 078	495
95	5 355	1 088	388	324	128	120	546	2 761	18 832	115	1 276	3 532	298	134
96	2 428	1 097	470	168	92	95	198	308	11 376	68	179	1 317	698	195
97	388	245	122	21	-	-	-	-	2 094	18	15	189	139	28
Insg.	291 819	41 016	16 468	10 317	7 588	8 270	19 344	188 816	1 069 717	31 064	41 398	153 033	52 313	15 182

Wohngebäude am 31.12.2014						Nichtwohngebäude am 31.12.2014					Bezirk
ins- gesamt	darunter ...				Wohn- fläche in 100 qm insg.	ins- gesamt	darunter ...			Nutz- fläche in 100 qm insg.	
	Ein- und Zweifam.- haus	MFH 3 - 9 Woh.	MFH 10 - 19 Woh.	MFH 20+ Woh.			Büro-/ Verwal- tungs- gebäude	Handel-/ Gastge- werbe	sonst. Nicht- wohn- gebäude		
15	16	17	18	19	20	21	22	23	24	25	
993	660	193	107	33	3 455	758	19	93	633	2 106	51
1 842	1 358	306	140	37	4 778	772	13	71	674	1 593	52
2 310	1 861	418	25	6	3 999	2 181	21	145	1 979	1 554	53
1 207	955	193	26	33	3 021	1 151	10	82	1 012	698	54
804	730	73	1	-	1 183	807	7	82	689	565	55
648	402	161	66	19	2 238	399	27	89	232	2 913	60
1 269	1 129	132	5	2	1 873	1 209	62	115	1 021	4 231	61
1 664	1 495	161	8	-	2 391	1 111	21	135	917	1 823	62
554	380	152	21	1	1 246	949	83	407	433	7 656	63
639	170	265	190	14	3 009	415	47	135	224	4 795	64
99	14	42	33	9	678	213	14	123	68	1 648	65
362	239	37	80	5	1 306	192	16	73	89	1 028	70
671	465	168	30	8	1 618	569	15	117	409	1 554	71
1 532	1 227	183	79	43	4 008	1 162	37	101	964	3 195	72
379	328	51	-	-	613	634	16	80	527	2 268	73
1 455	1 277	153	18	7	2 509	925	21	198	677	2 240	74
290	251	37	2	-	463	427	2	20	393	1 977	75
259	250	9	-	-	357	352	3	15	319	560	76
472	430	42	-	-	716	492	6	54	417	1 149	77
773	701	70	2	-	1 142	722	25	115	542	1 615	78
1 472	1 340	123	6	3	2 269	1 239	13	91	997	1 370	79
545	335	174	31	5	1 495	314	15	44	248	684	80
784	235	400	132	17	3 098	317	14	44	239	1 725	81
130	58	41	17	14	698	461	72	200	143	7 167	82
1 208	1 096	91	20	1	1 900	593	18	68	489	1 147	83
1 607	1 359	227	13	8	2 456	1 150	23	69	1 036	720	84
324	278	7	34	5	715	254	36	112	93	2 284	85
884	867	17	-	-	1 009	1 217	2	53	1 144	598	86
-	-	-	-	-	-	53	6	20	25	1 929	87
1 113	597	371	109	36	4 243	708	33	98	530	2 256	90
954	778	145	28	3	2 346	785	28	52	682	765	91
913	622	220	64	6	2 525	740	44	134	542	2 322	92
1 431	1 254	149	26	2	2 784	970	11	20	928	468	93
2 180	1 866	248	58	8	4 174	1 374	18	81	1 230	791	94
1 645	1 272	316	47	9	3 672	813	19	116	640	2 229	95
1 478	1 314	159	3	1	2 398	1 106	11	63	931	640	96
309	302	7	-	-	475	295	2	4	262	138	97
72 750	47 997	16 735	6 840	1 167	208 535	54 798	2 506	8 899	41 170	186 308	Insg.

noch: Baufertigstellungen (nur Neubau im Jahre 2014)														Bezirk
Wohnungen in Wohn- und Nichtwohngebäuden								Nichtwohngebäude						
insg.	davon mit Räumen							Räume insg	insg.	davon ...			NFL in 100 qm	
	1	2	3	4	5	6	7 u. m.			Büro-/ Verwal- tungs- gebäude	Handel-/ Gastge- werbe	sonst. Nicht- wohn- gebäude		
16	17	18	19	20	21	22	23	24	25	26	27	28	29	
4	-	1	2	1	-	-	-	12	1	1	-	-	3	01
-	-	-	-	-	-	-	-	-	2	-	2	-	63	02
-	-	-	-	-	-	-	-	-	3	3	-	-	93	03
3	-	-	1	1	1	-	-	12	1	-	-	1	9	04
-	-	-	-	-	-	-	-	-	-	-	-	-	-	05
-	-	-	-	-	-	-	-	-	-	-	-	-	-	06
37	-	5	20	9	3	-	-	121	1	-	-	1	16	07
53	-	3	21	19	10	-	-	195	1	-	-	1	5	08
9	-	1	8	-	-	-	-	26	-	-	-	-	-	09
15	-	5	-	10	-	-	-	50	1	-	-	1	7	10
7	-	-	5	2	-	-	-	23	-	-	-	-	-	11
-	-	-	-	-	-	-	-	-	-	-	-	-	-	12
54	1	33	2	4	10	2	2	165	3	-	-	3	22	13
-	-	-	-	-	-	-	-	-	1	-	-	1	2	14
-	-	-	-	-	-	-	-	-	1	-	-	1	1	15
6	-	1	1	3	-	-	1	24	-	-	-	-	-	16
-	-	-	-	-	-	-	-	-	-	-	-	-	-	17
-	-	-	-	-	-	-	-	-	3	1	1	1	20	18
-	-	-	-	-	-	-	-	-	-	-	-	-	-	19
66	-	-	2	50	14	-	-	276	4	-	-	4	25	20
-	-	-	-	-	-	-	-	-	-	-	-	-	-	21
16	-	4	2	4	6	-	-	60	-	-	-	-	-	22
-	-	-	-	-	-	-	-	-	-	-	-	-	-	23
27	1	6	12	8	-	-	-	81	5	1	1	2	123	24
58	-	-	-	-	-	58	-	348	-	-	-	-	-	25
320	1	104	112	82	18	1	2	983	5	-	-	5	80	26
10	-	-	5	4	1	-	-	36	3	1	1	1	180	27
50	9	17	14	2	8	-	-	133	4	2	1	1	120	28
-	-	-	-	-	-	-	-	-	-	-	-	-	-	29
-	-	-	-	-	-	-	-	-	1	-	1	-	128	30
4	-	-	2	2	-	-	-	14	-	-	-	-	-	31
-	-	-	-	-	-	-	-	-	-	-	-	-	-	32
23	-	1	6	12	3	1	-	89	1	-	-	1	3	33
-	-	-	-	-	-	-	-	-	2	1	1	-	170	34
1	-	-	-	-	-	-	1	11	1	-	1	-	21	35
-	-	-	-	-	-	-	-	-	-	-	-	-	-	36
-	-	-	-	-	-	-	-	-	-	-	-	-	-	37
53	-	10	29	6	3	1	4	185	1	-	-	1	7	38
-	-	-	-	-	-	-	-	-	1	-	1	-	14	39
-	-	-	-	-	-	-	-	-	-	-	-	-	-	40
-	-	-	-	-	-	-	-	-	-	-	-	-	-	41
-	-	-	-	-	-	-	-	-	2	1	-	1	136	42
-	-	-	-	-	-	-	-	-	-	-	-	-	-	43
3	-	-	-	-	2	-	1	17	-	-	-	-	-	44
25	-	3	7	6	1	8	-	104	1	-	-	1	9	45
5	-	-	1	2	1	1	-	22	1	-	-	1	43	46
4	-	2	-	1	1	-	-	13	5	-	2	3	107	47
30	-	-	4	15	2	4	5	146	1	-	1	-	5	48
41	-	-	1	8	12	17	3	223	2	-	-	2	5	49
-	-	-	-	-	-	-	-	-	4	-	4	-	40	50

noch: Bautätigkeit Nürnberg in den Statistischen Bezirken

Bezirk	Baugenehmigungen (nur Neubau im Jahre 2014)								Baufertigstellungen (nur Neubau im Jahre 2014)						
	Wohngebäude		Nichtwohngebäude		Wohnungen in ...				Wohngebäude						
	insg.	WFL in 100 qm	insg.	NFL in 100 qm	EZH	MFH 3 - 9 Woh.	MFH 10 - 19 Woh.	MFH 20+ Woh.	insg.	davon ...				WFL in 100 qm	Baukosten in TSD EUR
										EZH	MFH 3 - 9 Woh.	MFH 10 - 19 Woh.	MFH 20+ Woh.		
1	2	3	4	5	6	7	8	9	10	11	12	13	14	15	
51	5	5,0	-	-	5	-	-	-	2	2	-	-	-	3	561
52	6	25,0	-	-	2	9	20	-	38	31	3	71	-	93	9 711
53	6	21,0	1	7	7	7	-	-	12	14	5	-	-	25	3 689
54	12	50,0	2	10	8	6	30	27	12	10	4	14	-	22	3 153
55	3	4,0	1	4	3	-	-	-	4	5	-	-	-	6	1 016
60	13	26,0	1	1	11	13	-	-	1	-	3	-	-	3	400
61	5	6,0	2	21	6	-	-	-	5	4	9	-	-	12	1 874
62	5	12,0	1	2	3	9	-	-	4	3	3	-	-	8	1 485
63	-	-	-	-	-	-	-	-	-	-	-	-	-	-	-
64	1	11,0	1	3	-	-	16	-	50	50	-	-	-	54	6 711
65	-	-	1	6	-	-	-	-	1	-	7	-	-	5	670
70	-	-	2	39	-	-	-	-	4	4	-	-	-	4	640
71	-	-	3	10	-	-	-	-	3	1	3	15	-	18	2 813
72	37	106,0	3	24	31	33	38	-	21	20	8	-	-	40	5 167
73	2	3,0	4	41	3	-	-	-	2	2	-	-	-	5	837
74	20	25,0	1	9	21	-	-	-	3	2	5	-	-	7	981
75	1	1,0	1	201	1	-	-	-	2	1	4	-	-	7	1 225
76	2	3,0	1	83	2	-	-	-	-	-	-	-	-	-	-
77	6	8,0	1	-	6	-	-	-	2	1	4	-	-	4	633
78	6	11,0	5	30	7	-	-	-	2	2	-	-	-	5	948
79	1	1,0	-	-	1	-	-	-	-	-	-	-	-	-	-
80	1	12,0	1	20	-	-	17	-	1	-	3	-	-	3	375
81	34	88,0	1	14	29	-	67	-	10	-	23	83	-	78	11 962
82	-	-	7	226	-	-	-	-	1	-	-	14	-	8	1 317
83	22	28,0	1	4	22	-	-	-	17	17	-	-	-	21	2 657
84	6	21,0	-	-	6	-	13	-	15	11	25	10	-	43	5 532
85	-	-	3	66	-	-	-	-	-	-	-	-	-	-	-
86	1	1,0	-	-	1	-	-	-	1	1	-	-	-	1	200
87	-	-	-	-	-	-	-	-	-	-	-	-	-	-	-
90	7	17,0	-	-	6	9	-	-	1	-	5	-	-	5	890
91	6	23,0	-	-	5	9	-	-	4	3	9	-	-	19	3 146
92	1	4,0	1	8	-	3	-	-	10	10	-	-	-	14	1 698
93	3	4,0	1	-	4	-	-	-	8	9	-	-	-	10	1 287
94	32	54,0	1	4	30	15	-	-	35	30	3	52	-	91	12 749
95	3	12,0	-	-	1	11	-	-	3	1	11	-	-	12	1 471
96	17	27,0	2	21	16	6	-	-	6	7	-	-	-	14	3 137
97	4	8,0	-	-	3	5	-	-	4	5	-	-	-	7	1 142
Insg.	443	1 418,0	93	1 987	350	334	518	621	530	427	310	731	78	1 531	192 537

noch: Baufertigstellungen (nur Neubau im Jahre 2014)														Bezirk
Wohnungen in Wohn- und Nichtwohngebäuden								Nichtwohngebäude					Nutz- fläche in 100 qm insg.	
insg.	davon mit Räumen							Räume insg.	insg.	davon ...				
	1	2	3	4	5	6	7 u. m.			Büro-/ Verwal- tungs- gebäude	Handel-/ Gastge- werbe	sonst. Nicht- wohn- gebäude		
16	17	18	19	20	21	22	23	24	25	26	27	28	29	
2	-	-	-	-	1	-	1	12	-	-	-	-	-	51
105	-	6	21	33	27	16	2	452	2	-	-	2	17	52
20	-	-	4	3	4	4	5	104	1	-	1	-	3	53
28	-	14	3	1	6	4	-	95	2	-	-	2	21	54
5	-	-	-	2	1	2	-	25	1	-	-	1	3	55
3	-	-	1	-	2	-	-	13	1	-	1	-	9	60
13	-	-	5	5	2	1	-	51	2	-	1	1	30	61
6	-	-	1	1	2	1	1	30	1	-	-	1	2	62
-	-	-	-	-	-	-	-	-	1	-	-	1	7	63
50	-	-	-	18	30	2	-	234	3	-	1	2	21	64
7	-	-	1	5	1	-	-	28	2	1	1	-	11	65
4	-	-	-	-	4	-	-	20	-	-	-	-	-	70
19	-	-	3	10	5	1	-	80	1	-	-	1	2	71
28	-	-	2	3	6	5	12	165	5	-	-	5	501	72
7	5	-	-	-	-	1	1	21	5	-	-	5	372	73
7	-	1	1	3	-	2	-	29	1	-	1	-	4	74
5	-	-	-	4	-	-	1	25	2	-	1	1	48	75
-	-	-	-	-	-	-	-	-	-	-	-	-	-	76
5	-	2	2	-	1	-	-	15	1	-	-	1	32	77
2	-	-	-	-	-	-	2	16	-	-	-	-	-	78
-	-	-	-	-	-	-	-	-	2	-	1	1	29	79
3	-	-	-	1	2	-	-	14	-	-	-	-	-	80
106	2	14	33	42	15	-	-	372	1	-	-	1	10	81
15	-	6	6	2	-	1	-	44	7	1	3	3	354	82
17	-	-	-	-	-	17	-	102	3	1	-	2	42	83
46	-	3	10	21	3	8	1	190	1	-	-	1	7	84
-	-	-	-	-	-	-	-	-	1	-	-	1	39	85
1	-	-	-	-	1	-	-	5	-	-	-	-	-	86
-	-	-	-	-	-	-	-	-	-	-	-	-	-	87
5	-	-	-	4	1	-	-	21	-	-	-	-	-	90
12	-	-	-	5	4	-	3	68	-	-	-	-	-	91
10	-	-	-	-	6	-	4	58	5	-	2	3	66	92
9	-	-	1	6	2	-	-	37	-	-	-	-	-	93
85	1	-	8	28	18	27	3	410	3	-	-	3	13	94
12	-	2	4	2	2	2	-	46	2	-	-	2	10	95
7	-	1	-	-	1	1	4	48	1	-	-	1	7	96
5	-	-	-	-	3	1	1	28	-	-	-	-	-	97
1 573	20	245	363	450	246	189	60	6 227	119	14	30	74	3 144	Insg.

6. Kraftfahrzeugbestand und Erstzulassungen

Die Daten zum Kraftfahrzeugbestand beruhen auf dem Register der Kraftfahrzeug-Zulassungsstelle. In dem hieraus abgezogenen Statistik-Datensatz sind alle wesentlichen Merkmale zum Halter, zur Nutzung und zur Technik und Ausstattung des Fahrzeugs enthalten.

In den folgenden Tabellen sind die kleinräumigen Bestandszahlen der zugelassenen Kraftfahrzeuge (also ohne stillgelegte oder vorübergehend stillgelegte Fahrzeuge) dargestellt. Danach waren in Nürnberg am

31.12.2014 insgesamt 288 441 Kraftfahrzeuge zugelassen, darunter 241 819 PKW. Dabei ist im Regelfall der Fahrzeugstandort mit der Adresse des Halters identisch; dies gilt auch für Firmen mit auswärtigem Unternehmenssitz.

Nicht einbezogen sind Fahrzeuge der Bundeswehr und des Bundesgrenzschutzes sowie Fahrzeuge mit Kurz- oder mit Ausfuhrkennzeichen. Auch die zulassungspflichtigen Kraftfahrzeuganhänger sind nicht enthalten.

Allerdings kommt es aufgrund anderer Zuordnungen zu Abweichungen in den Bestandszahlen. Nach der Statistik des Kraftfahrt-Bundesamt in Flensburg (KBA) lag die Zahl der PKW in Nürnberg am 01.01.2015 bei 232 857.

Weitere Erläuterungen zu den in der Tabelle verwendeten Begriffen sind in der folgenden Übersicht aufgeführt:

Spalte	Spaltentitel	Bemerkungen
1	Zugelassener Kraftfahrzeugbestand insgesamt	Summe der zugelassenen Personenkraftwagen, Nutzfahrzeuge, selbstfahrenden Zug- und Arbeitsmaschinen sowie Krafträder Keine Angabe bei Distrikten bzw. Bezirken mit 2 und weniger KfZ
2	darunter LKW / Bus / Zugmaschinen	Prozentanteil der Nutzfahrzeuge, Omnibusse und Zugmaschinen an allen Kraftfahrzeugen
3	darunter PKW insgesamt	Anzahl der Personenkraftwagen Keine Angabe bei Distrikten bzw. Bezirken mit 2 und weniger PKW
4	darunter mit Dieselmotor	Anteil der mit Dieselmotor ausgerüsteten PKW an allen Personenkraftwagen
5	darunter mit EURO4 und besser	Anteil der mit mindestens EURO4-Norm ausgerüsteten PKW an allen Personenkraftwagen
6	PKW je 1000 Einw.	Gesamtzahl der PKW (Sp. 3) dividiert durch die Zahl der Einwohner mit Hauptwohnsitz x 1000 Keine Angabe bei Distrikten bzw. Bezirken mit weniger als 30 Einwohnern
7 – 11	2014 erstmals zugelassene Kraftfahrzeuge	Summe der im Jahr 2014 erstmals zugelassenen und am 31.12.2014 in Nürnberg gemeldeten Neufahrzeuge. Entscheidend ist dabei das Datum der Erstzulassung, nicht der Zulassungsbezirk zum Zeitpunkt der Erstzulassung. Bei den Sp. 8 bis 11 wird auf die Begriffserläuterungen zu den Spalten 2, 3, 4 und 6 verwiesen

Stadt Nürnberg

PKW je 1 000 Einwohner 2014

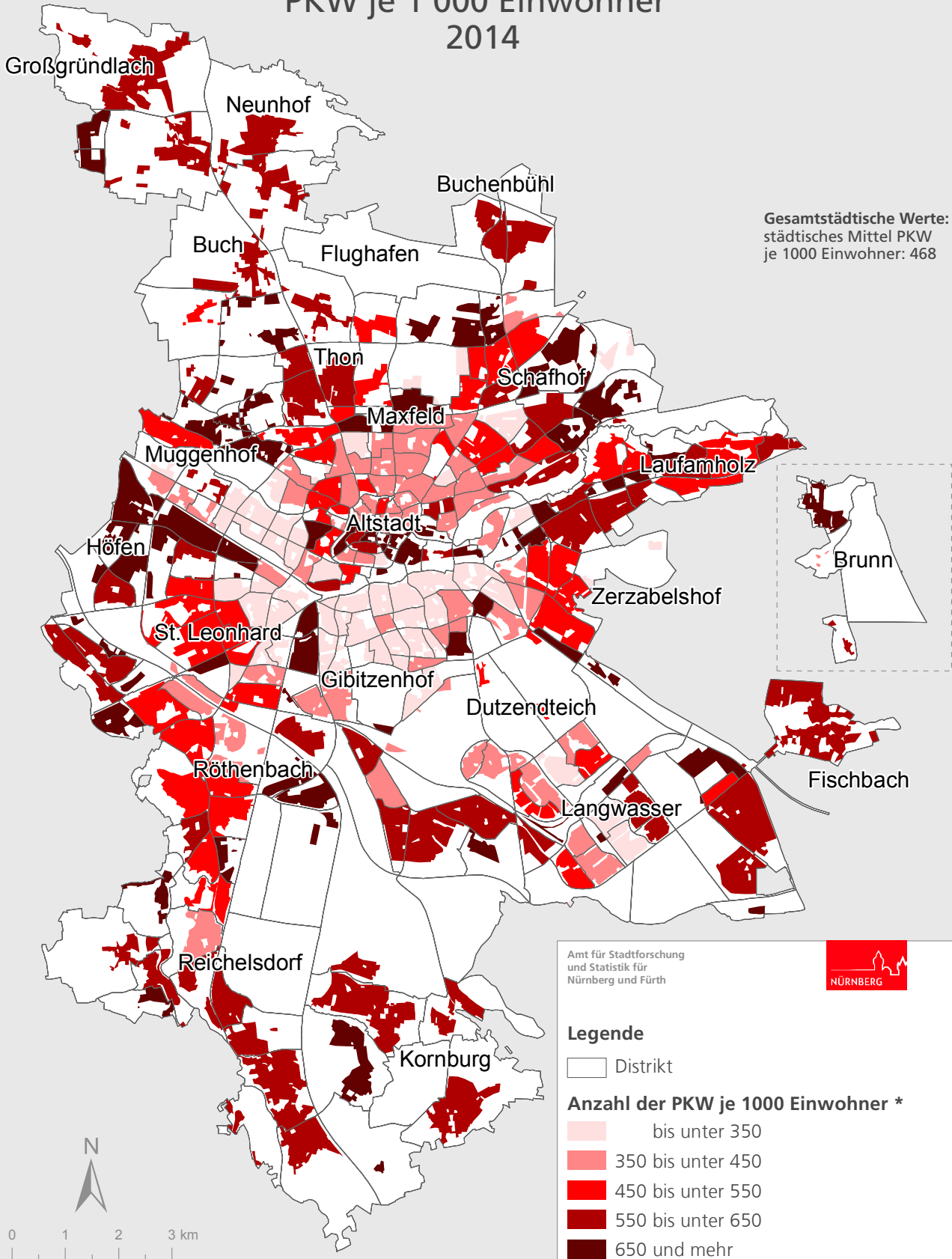

Gesamtstädtische Werte:
städtisches Mittel PKW
je 1000 Einwohner: 468

Amt für Stadtforschung
und Statistik für
Nürnberg und Fürth



Legende

□ Distrikt

Anzahl der PKW je 1000 Einwohner *

- bis unter 350
- 350 bis unter 450
- 450 bis unter 550
- 550 bis unter 650
- 650 und mehr

* Darstellung der bewohnten Fläche

Raumbezugssystem 2015 (Amt für Stadtforschung und Statistik)
KFZ-Zulassungsregister 31.12.2014

Stadt Nürnberg

Anteil der PKW-Erstzulassungen am Gesamtbestand 2014

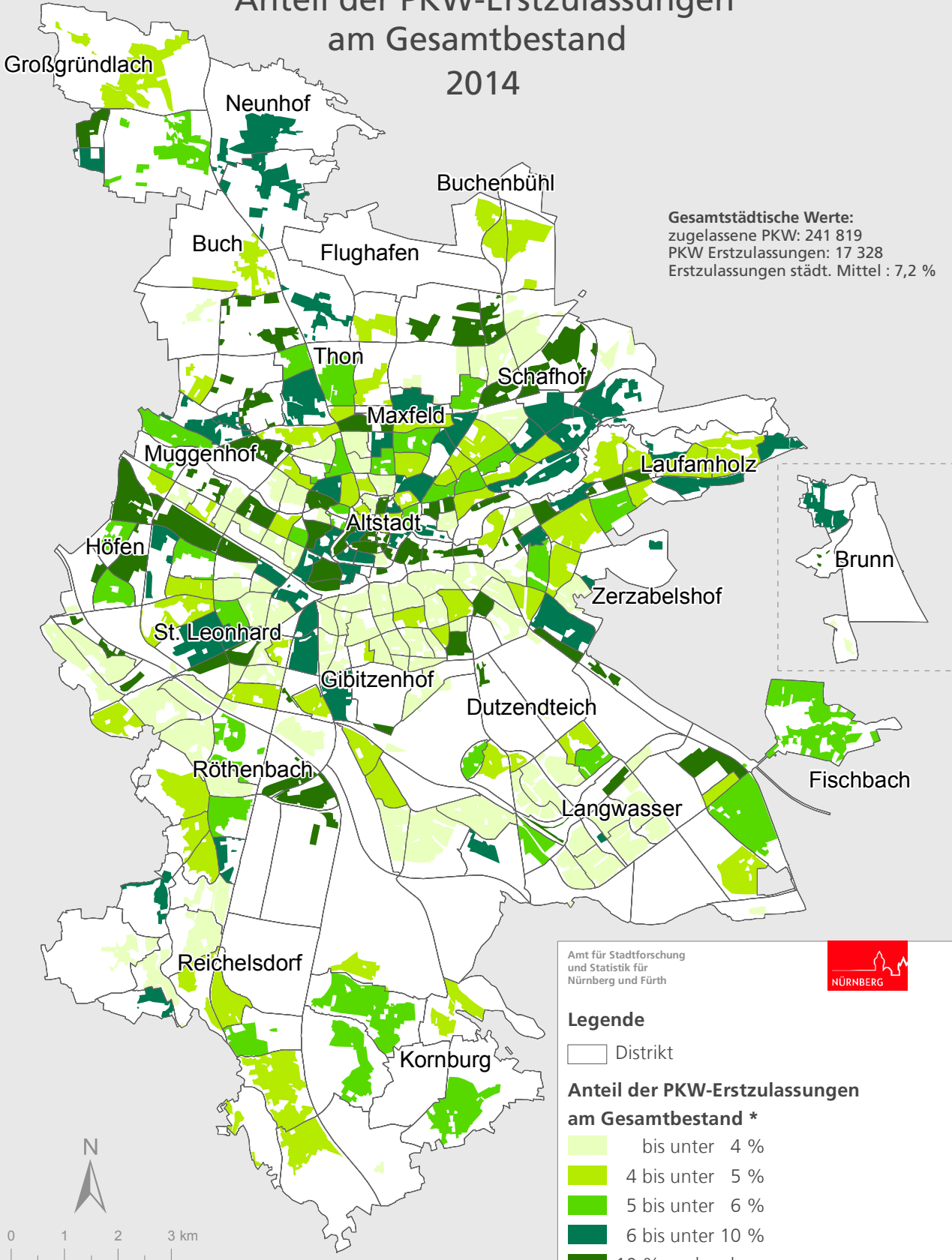

Raumbezugssystem 2015 (Amt für Stadtforschung und Statistik)
 KFZ-Zulassungsregister 31.12.2014

Amt für Stadtforschung und Statistik für Nürnberg und Fürth



Legende

□ Distrikt

Anteil der PKW-Erstzulassungen am Gesamtbestand *

- bis unter 4 %
- 4 bis unter 5 %
- 5 bis unter 6 %
- 6 bis unter 10 %
- 10 % und mehr

* Darstellung der bewohnten Fläche

Kraftfahrzeugbestand und Erstzulassungen nach Statistischen Bezirken S. 98

Kraftfahrzeugbestand und Erstzulassungen nach Distrikten S. 100

Kraftfahrzeugbestand und Erstzulassungen in den Statistischen Bezirken

Bezirk	Zugelassener Kraftfahrzeugbestand 31.12.2014						2014 erstmals zugelassene Kfz				
	insgesamt	dar. LKW/ Bus/ Zugmaschinen	darunter PKW				insgesamt	dar. LKW/ Bus/ Zugmaschinen	darunter PKW		
			insgesamt	darunter mit Dieselmotor	dar. mit EURO4 und besser	PKW je 1 000 Einw.			insgesamt	darunter mit Dieselmotor	PKW je 1 000 Einw.
	Zahl	in % von Sp. 1	Zahl	in % von Sp. 3		Zahl	Zahl	in % von Sp. 7	Zahl	in % von Sp. 9	Zahl
1	2	3	4	5	6	7	8	9	10	11	
01	5 898	11,9	4 769	62,8	75,6	930	1 119	5,0	1 041	90,6	203
02	2 489	23,7	1 797	70,1	86,4	1 403	409	12,5	353	93,2	276
03	1 048	35,9	625	48,3	72,3	567	114	23,7	84	78,6	76
04	3 920	22,2	2 804	47,3	64,6	311	265	24,9	191	63,9	21
05	3 511	4,6	3 094	31,0	74,9	518	652	3,5	626	18,1	105
06	4 048	3,3	3 582	31,4	70,9	395	251	6,8	216	36,1	24
07	4 052	3,6	3 607	35,7	70,6	453	243	3,3	231	61,9	29
08	3 576	2,9	3 141	34,1	69,5	403	189	2,1	173	57,2	22
09	4 780	4,9	4 144	38,9	71,4	429	416	7,2	377	72,7	39
10	4 321	3,4	3 803	30,1	64,2	361	237	4,2	221	46,6	21
11	6 376	4,5	5 504	29,3	62,0	319	236	6,8	207	38,2	12
12	1 984	3,6	1 749	31,0	70,6	484	104	.	99	48,5	27
13	6 577	4,8	5 689	32,1	59,0	303	261	10,7	210	39,0	11
14	4 120	3,0	3 624	25,8	62,5	334	146	5,5	126	30,2	12
15	2 745	7,2	2 309	30,7	56,3	298	98	16,3	78	46,2	10
16	4 327	6,2	3 706	31,4	57,9	292	136	5,9	111	37,8	9
17	1 660	6,7	1 426	31,6	58,4	283	41	.	38	42,1	8
18	599	34,1	369	57,2	69,6	744	53	32,1	35	80,0	71
19	1 981	8,0	1 707	37,6	64,4	360	131	13,7	109	59,6	23
20	5 520	7,8	4 716	35,2	62,2	327	258	15,5	206	54,9	14
21	2 773	9,0	2 331	40,0	66,8	423	354	9,6	296	67,9	54
22	3 065	5,6	2 664	36,2	58,1	273	117	5,1	106	57,5	11
23	4 412	3,0	3 868	26,6	65,0	359	162	3,7	143	28,0	13
24	2 774	13,4	2 150	29,3	69,3	431	198	44,4	102	47,1	20
25	4 399	2,4	3 876	28,2	65,3	349	191	2,6	175	46,9	16
26	4 508	3,0	3 977	29,6	69,9	407	236	3,8	219	45,7	22
27	4 795	3,9	4 202	29,8	65,5	368	238	3,8	218	45,0	19
28	2 530	6,2	2 216	40,3	70,5	552	387	3,6	365	52,9	91
29	3 224	2,6	2 843	26,9	67,8	460	141	6,4	124	37,9	20
30	670	9,4	531	39,7	66,9	507	45	.	42	57,1	40
31	1 810	2,9	1 540	25,1	65,3	388	80	-	75	25,3	19
32	3 350	3,0	3 029	26,2	68,0	404	115	13,9	97	13,4	13
33	4 000	2,9	3 618	40,7	76,5	526	406	3,9	381	58,8	55
34	579	60,1	231	78,8	94,8	.	95	5,3	90	64,4	.
35	1 165	19,3	851	44,5	73,1	659	112	21,4	84	66,7	65
36	4 573	3,8	4 055	29,3	66,0	390	263	8,0	206	31,6	20
37	4 730	12,5	3 775	29,3	68,6	454	193	14,0	159	44,7	19
38	5 595	4,2	4 793	28,6	71,8	586	295	8,5	242	38,8	30
39	371	9,4	329	93,6	94,8	3 290	13	.	11	100,0	110
40	1 625	4,4	1 401	31,7	61,5	339	43	16,3	34	23,5	8
41	242	34,3	145	51,7	56,6	388	9	33,3	5	80,0	13
42	627	19,0	490	72,2	89,0	2 159	99	12,1	86	79,1	379
43	1 321	22,6	952	47,5	63,7	402	106	25,5	76	68,4	32
44	3 580	5,1	2 930	28,0	67,7	574	137	12,4	108	39,8	21
45	4 457	3,1	3 722	22,1	68,1	503	181	5,5	158	24,7	21
46	3 738	6,8	3 197	44,3	76,4	675	715	3,1	683	55,3	144
47	3 565	41,9	1 789	63,5	82,3	1 507	648	54,3	279	82,1	235
48	7 424	4,2	6 259	27,5	68,5	597	330	7,6	283	34,6	27
49	9 288	3,9	8 022	28,2	73,4	607	470	4,3	425	37,2	32
50	3 423	9,3	2 850	31,3	64,9	403	188	26,1	131	51,1	19

Bezirk	Zugelassener Kraftfahrzeugbestand 31.12.2014						2014 erstmals zugelassene Kfz				
	insgesamt	dar. LKW/ Bus/ Zugmaschinen	darunter PKW				insgesamt	dar. LKW/ Bus/ Zugmaschinen	darunter PKW		
			insgesamt	darunter mit Dieselmotor	dar. mit EURO4 und besser	PKW je 1 000 Einw.			insgesamt	darunter mit Dieselmotor	PKW je 1 000 Einw.
	Zahl	in % von Sp. 1	Zahl	in % von Sp. 3	Zahl	Zahl	in % von Sp. 7	Zahl	in % von Sp. 9	Zahl	
1	2	3	4	5	6	7	8	9	10	11	
51	4 493	4,1	3 961	27,1	68,7	464	162	6,2	138	29,7	16
52	6 235	3,8	5 508	29,0	70,7	470	266	4,9	236	39,4	20
53	5 789	4,7	4 899	29,0	68,5	563	285	8,1	239	38,5	27
54	3 958	4,9	3 416	26,2	67,6	468	143	15,4	109	41,3	15
55	1 865	7,4	1 478	28,1	66,9	610	78	10,3	66	34,8	27
60	3 436	8,2	2 873	33,4	72,6	483	188	16,0	153	41,8	26
61	4 123	6,0	3 477	47,1	75,9	822	447	6,5	405	82,5	96
62	4 305	10,9	3 476	31,2	70,5	597	551	9,3	488	22,3	84
63	3 580	22,5	2 537	43,8	72,9	768	393	32,6	251	61,8	76
64	4 205	8,8	3 538	37,7	65,3	392	372	15,9	302	55,0	33
65	928	12,1	767	39,5	60,4	307	42	9,5	37	59,5	15
70	2 361	3,1	2 140	41,8	77,3	668	269	2,2	258	67,8	81
71	2 565	8,7	2 109	31,1	68,0	545	165	6,7	140	45,0	36
72	5 735	5,3	4 941	30,0	73,8	571	328	5,5	296	40,9	34
73	1 634	24,8	1 063	39,5	70,8	675	150	14,0	122	50,0	77
74	4 255	15,4	3 253	31,9	72,2	664	338	25,7	239	45,2	49
75	939	26,8	585	26,2	68,4	556	62	14,5	47	36,2	45
76	725	19,3	481	29,5	65,7	600	41	17,1	29	34,5	36
77	1 300	14,4	985	36,0	73,0	624	77	13,0	62	75,8	39
78	2 550	17,7	1 829	32,1	73,0	676	151	23,2	104	51,9	38
79	3 714	6,4	3 059	28,2	72,8	649	190	11,6	154	40,3	33
80	1 943	5,2	1 662	30,4	68,7	417	100	6,0	91	46,2	23
81	3 232	4,2	2 822	26,8	64,1	362	145	14,5	117	35,0	15
82	2 471	18,2	1 918	58,0	82,8	875	457	17,7	373	81,8	170
83	2 654	5,9	2 237	31,2	69,4	546	150	7,3	131	61,8	32
84	3 582	5,2	3 024	33,4	68,1	538	220	12,7	184	60,3	33
85	2 089	12,4	1 731	56,6	82,1	1 038	514	9,1	466	71,9	280
86	1 715	5,2	1 388	28,6	63,6	614	90	10,0	72	40,3	32
87	168	19,0	116	72,4	75,0	-	30	.	28	53,6	-
90	5 458	2,9	4 869	31,2	72,1	519	334	5,1	305	46,6	33
91	2 995	2,7	2 709	31,8	71,6	687	249	2,4	233	48,9	59
92	3 679	6,7	3 168	35,5	75,0	575	346	7,5	314	44,3	57
93	3 234	4,4	2 817	30,1	70,4	602	170	11,8	138	38,4	30
94	5 374	6,5	4 569	30,8	72,9	548	279	4,3	249	46,6	30
95	4 563	2,6	3 973	24,8	71,4	490	428	3,7	400	29,5	49
96	3 655	6,0	3 018	32,0	72,2	605	208	5,3	179	46,9	36
97	789	8,7	622	35,5	73,2	652	47	6,4	38	28,9	40
Insg.	288 441	7,6	241 819	33,6	69,3	468	20 391	10,9	17 328	52,3	34

7. Erwerbsbeteiligung der Bevölkerung, Arbeitsmarkt

Die Erwerbspersonen sind Bezugsgröße für die Berechnung von Arbeitslosenquoten. Mangels kleinräumiger Angaben zur Zahl der Erwerbspersonen stehen daher auch **keine kleinräumigen Arbeitslosenquoten** zur Verfügung. Um Vergleichswerte für die unterschiedliche Betroffenheit von Arbeitslosigkeit in den Statistischen Bezirken und Distrikten zu haben, werden in diesem Heft die Arbeitslosen zu den dort wohnenden Einwohnern im erwerbsfähigen Alter von 15 bis unter 65 Jahren in Beziehung gesetzt.

Für die Gesamtstadt betrug die amtliche Arbeitslosenquote (bezogen auf alle zivilen Erwerbspersonen) Ende Dezember 2014 7,2 % (Ende Juni 2014: 7,4 %). Der Anteil der Arbeitslosen an allen 15 bis unter 65-Jährigen betrug zum selben Zeitpunkt 5,8 % (Juni: 6,0 %).

Die Differenz erklärt sich aus der Tatsache, dass nicht alle 15 bis unter 65-Jährigen potenziell erwerbstätig sind.

In diesem Heft werden auszugsweise die Zahlen der Arbeitslosen und der Beschäftigten in kleinräumiger Gliederung veröffentlicht. Die Lieferung kleinräumiger Arbeitsmarktdaten ist möglich geworden auf der Grundlage einer seit 1999 getroffenen Rahmenvereinbarung zwischen den im Verband Deutscher Städtestatistiker organisierten Städten und der Bundesagentur für Arbeit.

Die räumliche Zuordnung erfolgt nach dem **Wohnortprinzip**, das heißt die folgenden Bezirks- bzw. Distrikstabellen enthalten die Zahlen der dort wohnenden Arbeitslosen und sozialversicherungspflichtig Beschäftigten. Die Beschäftigtenzahl am Wohnort Nürnberg darf also nicht mit der Beschäftigtenzahl am Arbeitsort Nürnberg gleichgesetzt werden, in der unabhängig vom Wohn-

ort alle in Nürnberg arbeitenden Beschäftigten enthalten sind.

Zum Berichtszeitpunkt Dezember 2014 betrug die Zahl der sozialversicherungspflichtig Beschäftigten am Wohnort Nürnberg 195 473 (Juni 2014: 194 388), die Zahl der in Nürnberg arbeitenden Beschäftigten betrug dagegen 284 757 (Juni 2014: 284 529). Die Differenz von 89 284 (Juni 2014: 90 141) stellt den positiven Saldo von Berufsein- und -auspendlern dar.

Die sozialversicherungspflichtig Beschäftigten umfassen alle Arbeitnehmer (einschließlich der Beschäftigten in beruflicher Ausbildung), die krankenversicherungs- oder rentenversicherungspflichtig sind. **Nicht einbezogen** sind dagegen Selbständige, mithelfende Familienangehörige, Berufs- und Zeitsoldaten, Wehrpflichtige ohne vorangegangene Beschäftigung sowie Beamte.

Arbeitslose (aus den Rechtskreisen SGB II und SGB III) sind die bei ihrem zuständigen Arbeitsamt gemeldeten Arbeitssuchenden zwischen dem vollendeten 15. und 65. Lebensjahr. Sie müssen eine versicherungspflichtige, mindestens 15 Stunden wöchentlich umfassende Beschäftigung suchen und dürfen nicht Schüler, Student oder Teilnehmer an Maßnahmen der aktiven Arbeitsmarktpolitik, nicht arbeitsunfähig erkrankt und nicht Empfänger von Altersrente sein. Es werden die Zahlen zum Berichtszeitpunkt Dezember 2014 veröffentlicht. Aufgrund fehlender oder falscher Angaben zur Adresse können manche Personen aus den Meldeverfahren kleinräumig nicht zugeordnet werden – in der Gesamtsumme für die Stadt Nürnberg sind diese aber enthalten.

Weitere Details zu den verwen-

deten Begriffen werden in der Übersicht auf der folgenden Seite beschrieben.

Aufgrund von Datenrevisionen können sich die angegebenen Werte im Nachhinein geringfügig ändern. Stand der eingearbeiteten Daten ist Juli 2015.

Spalte	Spaltentitel	Bemerkungen
1	Bevölkerung am 31.12.2014 (Hauptwohnsitz) im Alter von 15 - unter 65 Jahren	Alle im Melderegister enthaltenen Personen am Hauptwohnsitz, die am 31.12.2014 15 bis unter 65 Jahre alt waren. Bei dieser Bevölkerungszahl handelt es sich um die Hauptwohnbevölkerung lt. Melderegister. Keine Angabe bei Distrikten bzw. Bezirken mit weniger als 30 Einwohnern insgesamt.
2 - 5	Sozialversicherungspflichtig Beschäftigte am Wohnort am 31.12.2014	Alle mit Wohnsitz im jeweiligen Bezirk bzw. Distrikt registrierten sozialversicherungspflichtig Beschäftigten. Keine Angaben bei 2 und weniger Beschäftigten.
6 - 11	Arbeitslose am Wohnort am 31.12.2014	Alle mit Wohnsitz im jeweiligen Bezirk bzw. Distrikt bei der Bundesagentur für Arbeit gemeldeten Arbeitslosen (aus den Rechtskreisen SGB II und SGB III). Keine Angaben bei 2 und weniger Arbeitslosen.
12	Leistungsempfänger im Rechtskreis SGB II	Alle mit Wohnsitz im jeweiligen Bezirk bzw. Distrikt gemeldeten Leistungsempfänger im Rechtskreis SGB II. Keine Angaben bei 2 und weniger Leistungsempfängern.
13 - 14	Bedarfsgemeinschaften nach SGB II	Anzahl von Bedarfsgemeinschaften im Rechtskreis SGB II. Eine Bedarfsgemeinschaft besteht mindestens aus einem erwerbsfähigen Leistungsberechtigten, dem Partner oder der Partnerin und den im Haushalt lebenden unter 25-jährigen, unverheirateten Kindern.
15 - 16	Erwerbsfähige Leistungsberechtigte nach SGB II	Als erwerbsfähige Leistungsberechtigte gelten Personen im Alter zwischen 15 und unter 65 Jahren, welche erwerbsfähig sowie hilfebedürftig sind und ihren gewöhnlichen Aufenthalt in der Bundesrepublik Deutschland haben.
17	Nicht erwerbsfähige Leistungsberechtigte nach SGB II	Als nicht erwerbsfähige Leistungsberechtigte gelten alle Personen innerhalb einer Bedarfsgemeinschaft, die noch nicht im erwerbsfähigen Alter sind (unter 15 Jahren) oder aufgrund ihrer gesundheitlichen Leistungsfähigkeit und evtl. rechtlicher Einschränkungen nicht in der Lage sind, mindestens 3 Stunden täglich unter den üblichen Bedingungen des allgemeinen Arbeitsmarktes zu arbeiten.
18	SGB II – Leistungen insgesamt	Leistungen sind auf volle 1 000 Euro gerundet.

Stadt Nürnberg

Anteil sozialversicherungspflichtig Beschäftigter an der erwerbsfähigen Bevölkerung 2014

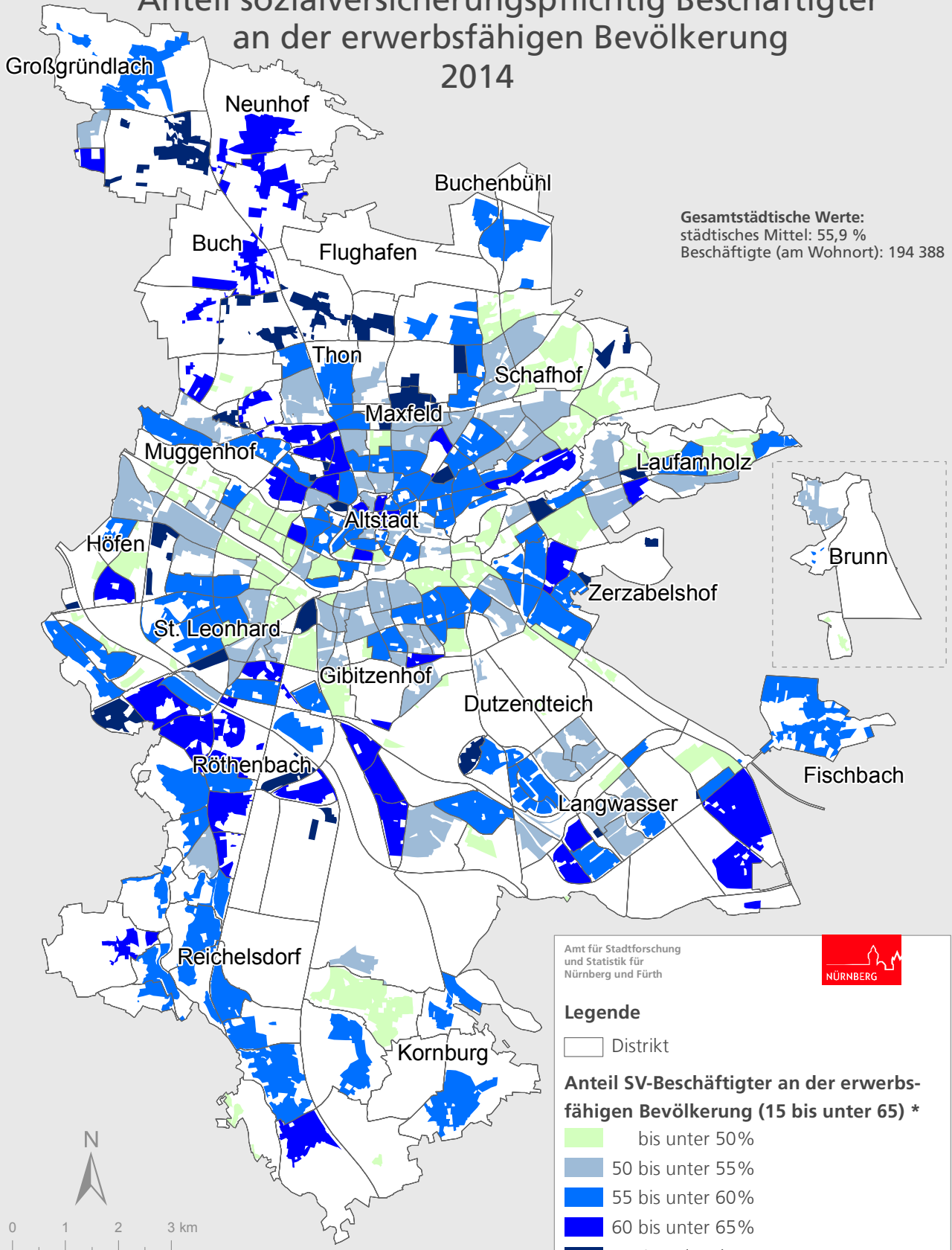

Gesamtstädtische Werte:
städtisches Mittel: 55,9 %
Beschäftigte (am Wohnort): 194 388

Amt für Stadtforschung
und Statistik für
Nürnberg und Fürth



Legende

□ Distrikt

Anteil SV-Beschäftigter an der erwerbsfähigen Bevölkerung (15 bis unter 65) *

- bis unter 50%
- 50 bis unter 55%
- 55 bis unter 60%
- 60 bis unter 65%
- 65% und mehr

* Darstellung der bewohnten Fläche

Raumbezugssystem 2015 (Amt für Stadtforschung und Statistik)
Bundesagentur für Arbeit, Melderegister 31.12.2014

Stadt Nürnberg

Veränderung der Arbeitslosenzahlen in Prozent 2013 - 2014

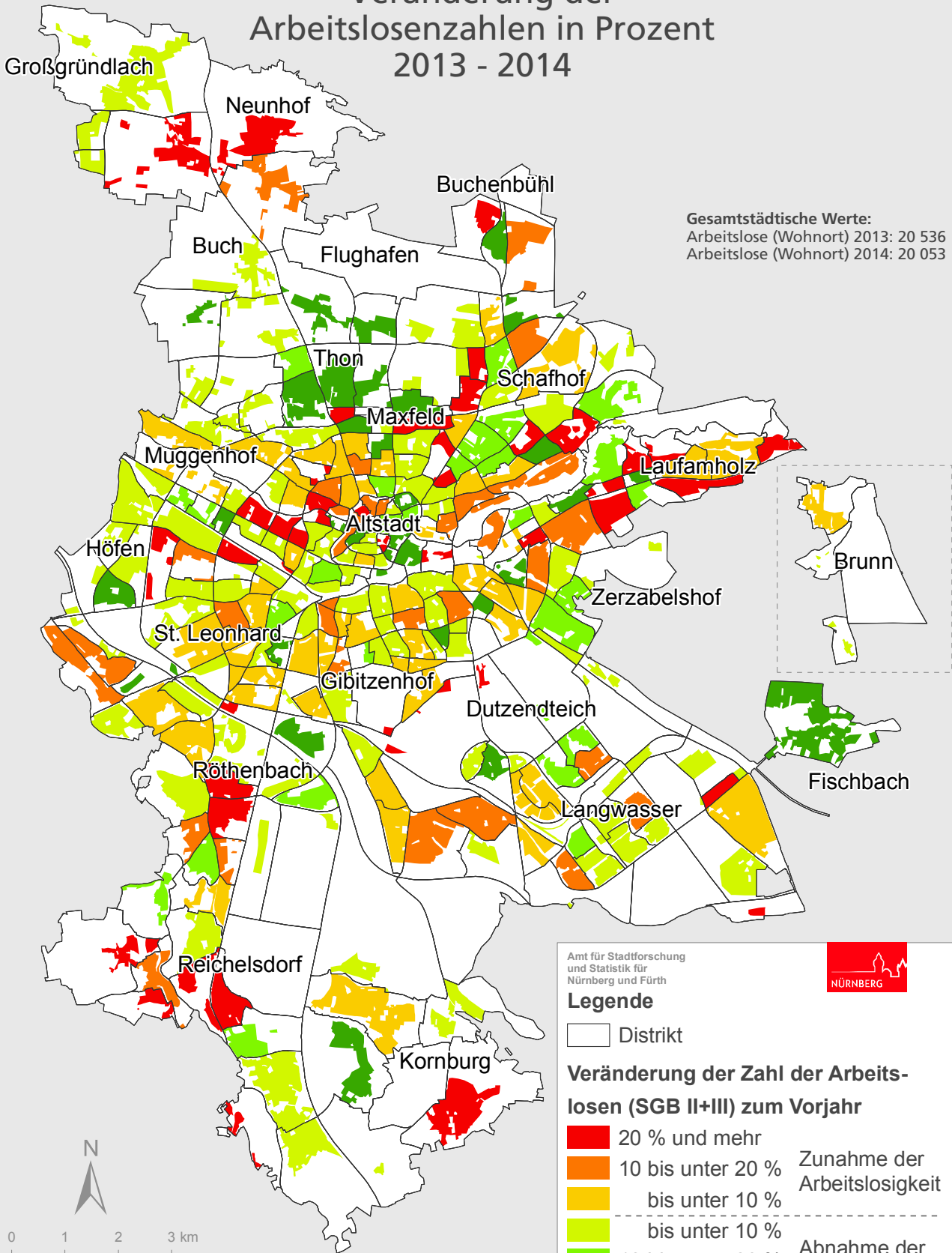

Gesamtstädtische Werte:
Arbeitslose (Wohnort) 2013: 20 536
Arbeitslose (Wohnort) 2014: 20 053

Amt für Stadtforschung
und Statistik für
Nürnberg und Fürth



Legende

□ Distrikt

Veränderung der Zahl der Arbeitslosen (SGB II+III) zum Vorjahr

- | | |
|---|---|
| <ul style="list-style-type: none"> 20 % und mehr 10 bis unter 20 % bis unter 10 % bis unter 10 % 10 bis unter 20 % 20 % und mehr | <p>Zunahme der Arbeitslosigkeit</p> <hr style="border-top: 1px dashed black;"/> <p>Abnahme der Arbeitslosigkeit</p> |
|---|---|

Stadt Nürnberg

Anteil Arbeitsloser an der erwerbsfähigen Bevölkerung 2014

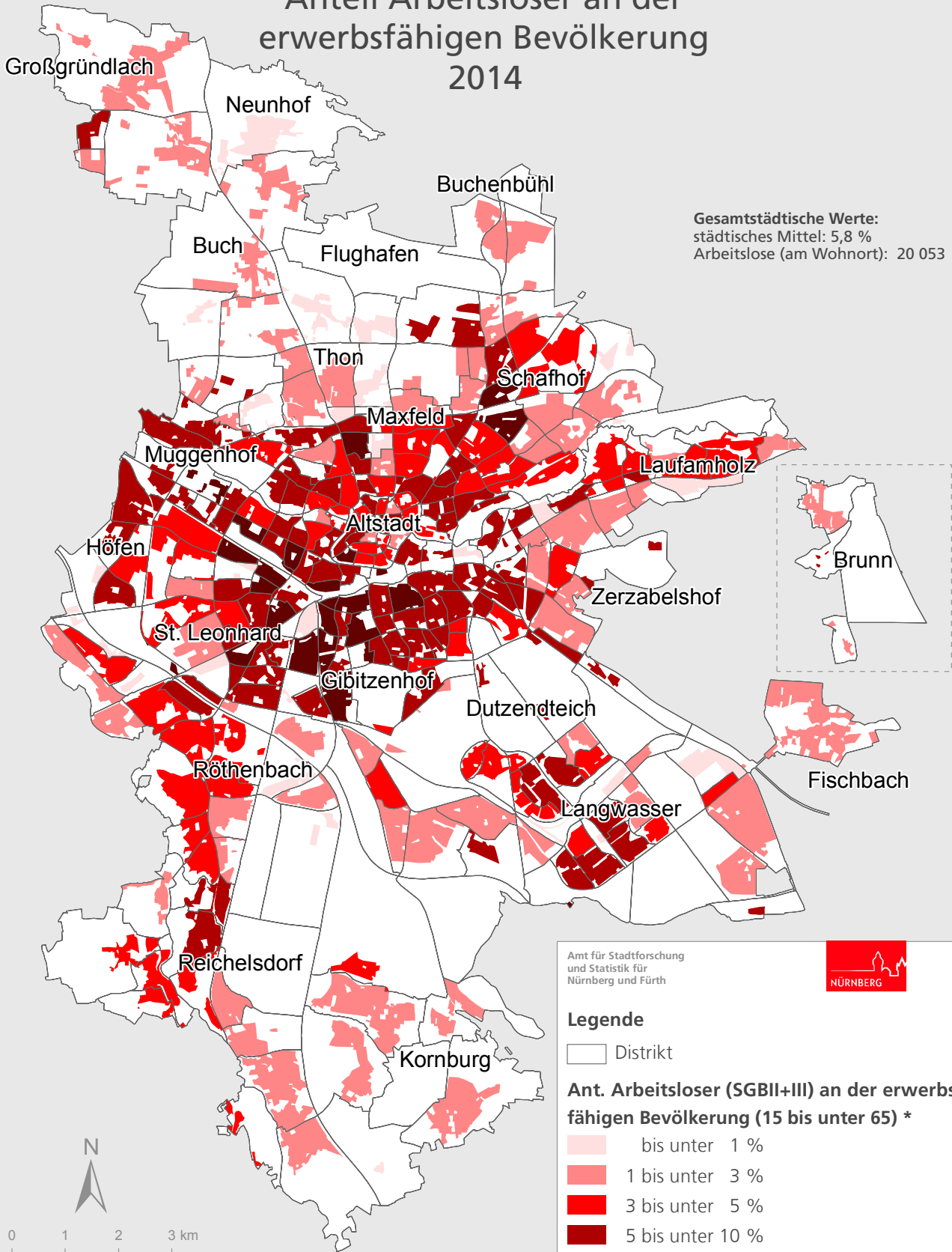

Gesamtstädtische Werte:
 städtisches Mittel: 5,8 %
 Arbeitslose (am Wohnort): 20 053

Amt für Stadtforschung
 und Statistik für
 Nürnberg und Fürth



Legende

□ Distrikt

Ant. Arbeitsloser (SGBII+III) an der erwerbsfähigen Bevölkerung (15 bis unter 65) *

- bis unter 1 %
- 1 bis unter 3 %
- 3 bis unter 5 %
- 5 bis unter 10 %
- 10 % und mehr

* Darstellung der bewohnten Fläche



0 1 2 3 km

Raumbezugssystem 2015 (Amt für Stadtforschung und Statistik)
 Bundesagentur für Arbeit, Melderegister 31.12.2014

Stadt Nürnberg

Anteil der Bedarfsgemeinschaften mit Kindern an allen Haushalten mit Kindern 2014

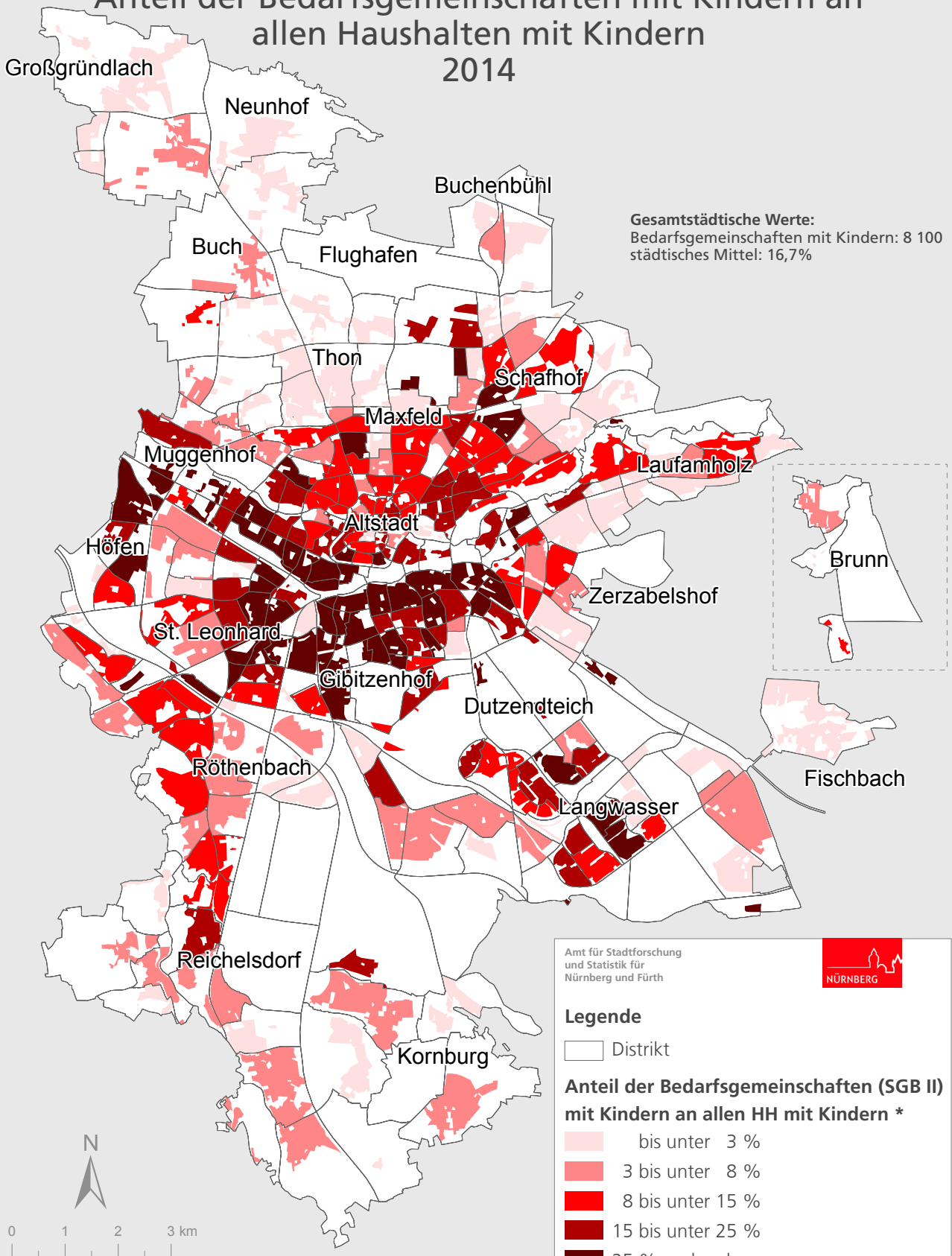

Raumbezugssystem 2015 (Amt für Stadtforschung und Statistik)
Bundesagentur für Arbeit, Melderegister 31.12.2014

Amt für Stadtforschung
und Statistik für
Nürnberg und Fürth



Erwerbsbeteiligung der Bevölkerung, Arbeitsmarkt nach Statistischen Bezirken
S. 114

Erwerbsbeteiligung der Bevölkerung, Arbeitsmarkt nach Distrikten S. 118

Arbeitsmarkt Nürnberg in den Statistischen Bezirken

Bezirk	Bevölkerung im erwerbsfähigen Alter von 15 bis unter 65 Jahren	sozialversicherungspflichtig Beschäftigte am Wohnort am 30.06.2014				Arbeitslose (SGB II + III) am Wohnort am 31.12.2014					
		insgesamt	Männer	Frauen	unter 25 Jahren	insgesamt	SGB II	Frauen	Ausländer	unter 25 Jahre	55 Jahre und älter
		1	2	3	4	5	6	7	8	9	10
01	4 050	2 148	1 199	949	296	213	158	70	80	19	36
02	970	522	262	260	51	56	36	30	24	11	11
03	838	463	267	196	66	64	45	26	28	9	7
04	6 992	3 243	1 874	1 369	424	674	552	298	349	76	91
05	4 305	2 540	1 328	1 212	195	204	147	87	77	22	42
06	6 999	4 109	2 112	1 997	429	283	178	122	71	27	48
07	5 631	3 381	1 663	1 718	290	264	175	108	96	17	49
08	5 790	3 225	1 654	1 571	317	337	241	145	113	28	47
09	7 111	4 080	2 145	1 935	514	382	265	174	124	33	65
10	7 505	3 823	2 049	1 774	506	573	446	281	185	64	82
11	12 656	6 470	3 470	3 000	800	932	717	404	386	88	154
12	2 486	1 362	699	663	107	114	71	71	32	7	14
13	13 766	7 262	3 992	3 270	956	1 155	880	500	546	122	171
14	7 212	4 069	2 139	1 930	461	526	371	239	241	47	80
15	5 679	3 000	1 658	1 342	451	579	447	274	242	63	91
16	8 996	4 693	2 627	2 066	650	931	714	434	420	105	150
17	3 301	1 723	949	774	263	352	267	189	155	30	63
18	383	163	104	59	20	37	27	19	19	.	7
19	3 282	1 764	1 002	762	234	302	247	158	143	30	60
20	9 808	4 981	2 698	2 283	719	853	675	417	411	74	142
21	3 737	1 940	1 103	837	241	360	286	157	137	36	53
22	7 084	3 296	1 780	1 516	392	635	527	296	353	73	93
23	7 761	4 663	2 335	2 328	466	506	365	240	172	37	81
24	3 473	2 133	1 040	1 093	216	145	91	65	37	8	31
25	7 974	4 322	2 132	2 190	431	517	391	273	181	42	88
26	6 770	3 866	1 968	1 898	385	294	198	146	94	23	53
27	8 338	4 877	2 548	2 329	529	438	292	218	153	38	66
28	2 786	1 331	728	603	157	234	190	118	85	21	37
29	4 055	2 384	1 190	1 194	203	203	144	109	54	19	40
30	779	402	211	191	40	63	44	28	22	6	5
31	2 478	1 505	839	666	157	105	71	57	24	12	11
32	4 408	2 538	1 369	1 169	254	278	198	147	84	19	59
33	4 218	2 286	1 214	1 072	224	224	168	115	64	25	35
34	1	-	-	-	-	-	-
35	913	490	272	218	58	29	22	8	7	3	4
36	6 091	3 308	1 727	1 581	339	505	382	264	126	49	105
37	4 909	2 942	1 564	1 378	291	256	166	120	55	17	66
38	4 989	3 057	1 619	1 438	301	125	52	64	22	7	35
39	94	60	44	16	5	8	5	4	6	.	-
40	2 764	1 517	855	662	205	216	161	90	83	20	47
41	275	103	61	42	15	7	6	5	4	-	-
42	159	99	62	37	7	5	.	3	.	-	.
43	1 687	802	483	319	134	207	172	101	103	24	20
44	3 149	1 731	871	860	174	79	30	27	17	8	25
45	4 440	2 800	1 441	1 359	338	149	90	71	30	16	34
46	3 099	1 828	1 016	812	241	132	85	54	60	14	24
47	853	517	289	228	59	20	8	6	.	-	6
48	6 510	3 750	1 947	1 803	379	187	93	85	22	12	54
49	8 005	4 349	2 207	2 142	424	183	84	93	32	14	51
50	4 628	2 647	1 461	1 186	325	352	249	167	139	37	59

Leistungsempfänger SGB II am 31.12.2014							Bezirk
Personen insgesamt	Bedarfs- gemeinschaften insgesamt	Bedarfsgemein- schaften mit Kind(ern)	Erwerbs- fähige Leistungs- berechtigte (ELB) insg.	Erwerbsfähige Leistungs- berechtigte (ELB) Alleinerziehende	Nicht erwerbs- fähige Leistungs- berechtigte	SGB II- Leistungen in Tausend EUR insgesamt	
12	13	14	15	16	17	18	
389	280	45	310	24	79	222	01
111	65	16	87	10	24	52	02
154	74	30	101	15	53	69	03
1 768	925	278	1 275	163	493	844	04
490	273	69	355	34	135	245	05
444	309	59	366	40	78	253	06
505	321	72	405	44	100	277	07
614	399	78	489	52	125	342	08
765	485	106	593	64	172	414	09
1 535	790	291	1 030	186	505	701	10
2 297	1 163	389	1 595	211	702	1 052	11
221	108	39	149	23	72	109	12
2 852	1 530	484	2 043	271	809	1 368	13
1 414	680	245	967	120	447	605	14
1 438	788	251	1 031	152	407	697	15
2 391	1 286	430	1 675	258	716	1 157	16
892	460	178	602	125	290	404	17
77	40	11	53	5	24	38	18
778	426	133	559	89	219	387	19
2 361	1 102	424	1 595	231	766	1 040	20
937	507	147	673	80	264	440	21
1 803	855	326	1 195	181	608	794	22
1 140	626	189	825	116	315	563	23
247	159	32	193	19	54	140	24
1 231	686	225	867	171	364	594	25
512	348	67	401	43	111	291	26
973	547	172	713	115	260	480	27
662	346	112	455	64	207	311	28
393	216	63	286	44	107	185	29
146	73	25	100	18	46	69	30
302	150	67	195	39	107	138	31
742	358	134	510	81	232	321	32
826	333	173	506	117	320	315	33
-	-	-	-	-	-	-	34
51	40	6	43	5	8	31	35
1 471	690	283	977	193	494	622	36
588	335	98	439	65	149	277	37
145	89	23	111	18	34	75	38
7	6	.	6	.	.	5	39
505	293	80	374	56	131	243	40
28	11	7	15	3	13	12	41
13	5	3	7	.	6	6	42
585	283	118	375	76	210	263	43
101	59	20	70	15	31	48	44
361	185	68	238	46	123	157	45
290	146	56	199	23	91	120	46
18	13	.	17	.	.	12	47
303	166	53	210	34	93	138	48
325	148	64	208	46	117	138	49
938	440	175	630	101	308	388	50

Arbeitsmarkt Nürnberg nach Statistischen Bezirken

Bezirk	Bevölkerung im erwerbsfähigen Alter von 15 bis unter 65 Jahren	sozialversicherungspflichtig Beschäftigte am Wohnort am 30.06.2014				Arbeitslose (SGB II + III) am Wohnort am 31.12.2014					
		insgesamt	Männer	Frauen	unter 25 Jahren	insgesamt	SGB II	Frauen	Ausländer	unter 25 Jahre	55 Jahre und älter
		1	2	3	4	5	6	7	8	9	10
51	5 064	3 096	1 576	1 520	277	242	148	120	56	19	69
52	7 416	4 427	2 298	2 129	413	285	152	148	66	27	82
53	5 280	3 070	1 554	1 516	308	177	108	86	30	16	37
54	4 582	2 671	1 357	1 314	304	282	193	156	57	28	63
55	1 605	921	462	459	96	49	24	21	5	4	17
60	3 859	2 219	1 144	1 075	186	161	114	88	65	10	37
61	2 755	1 589	835	754	182	85	53	32	20	9	14
62	3 769	2 097	1 101	996	213	129	69	66	38	8	36
63	2 368	1 339	724	615	154	146	108	66	54	12	27
64	6 388	3 350	1 819	1 531	365	577	445	250	274	58	96
65	1 884	795	478	317	130	161	136	68	86	26	25
70	2 178	1 266	641	625	90	76	41	40	21	.	23
71	2 722	1 494	790	704	140	164	107	82	68	22	30
72	5 749	3 416	1 772	1 644	225	172	105	74	49	7	52
73	1 127	780	452	328	115	21	13	8	4	.	.
74	2 971	1 719	860	859	107	48	20	24	12	.	13
75	750	666	382	284	113	5	-	3	.	-	-
76	522	333	178	155	43	7	6	3	.	.	.
77	1 060	662	353	309	62	10	.	8	.	.	.
78	1 819	1 205	636	569	135	28	5	14	4	.	10
79	3 104	1 843	949	894	168	71	29	33	12	7	23
80	2 763	1 476	785	691	134	134	83	74	47	9	17
81	5 163	2 833	1 520	1 313	321	412	322	217	159	44	72
82	1 360	705	386	319	91	106	85	48	62	15	15
83	2 493	1 510	770	740	131	58	24	27	8	6	21
84	3 636	1 921	999	922	185	145	91	68	27	14	29
85	1 025	596	330	266	48	62	42	23	17	.	10
86	1 334	749	388	361	74	24	10	10	5	-	8
87	-	-	-	-	-	-	-	-	-	-	-
90	6 182	3 548	1 764	1 784	277	242	150	130	84	20	41
91	2 319	1 134	560	574	50	41	17	19	7	-	11
92	3 405	1 809	959	850	132	164	111	86	48	18	26
93	2 667	1 386	691	695	73	42	15	18	6	-	13
94	5 148	2 681	1 369	1 312	196	155	98	80	49	10	32
95	4 619	2 584	1 297	1 287	184	162	101	70	42	18	40
96	3 241	1 809	919	890	155	62	23	29	4	3	18
97	632	318	161	157	23	11	7	7	.	.	4
Insg.	347 146	194 388	102 480	91 908	20 765	20 053	14 307	9 498	7 414	1 883	3 614

Leistungsempfänger SGB II am 31.12.2014								Bezirk
Personen insgesamt	Bedarfs- gemeinschaften insgesamt	Bedarfsgemein- schaften mit Kind(ern)	Erwerbs- fähige Leistungs- berechtigte (ELB) insg.	Erwerbsfähige Leistungs- berechtigte (ELB) Alleinerziehende	Nicht erwerbs- fähige Leistungs- berechtigte	SGB II- Leistungen in Tausend EUR insgesamt		
12	13	14	15	16	17	18		
517	253	96	362	48	155	229	51	
511	287	96	370	70	141	248	52	
327	174	63	225	40	102	151	53	
659	350	134	443	104	216	313	54	
66	36	10	47	3	19	32	55	
391	200	67	276	42	115	183	60	
166	102	25	121	14	45	88	61	
218	105	37	154	18	64	97	62	
305	160	51	219	32	86	149	63	
1 358	805	206	1 019	115	339	695	64	
470	235	75	335	43	135	210	65	
133	70	20	95	12	38	66	70	
343	168	56	230	24	113	168	71	
255	152	34	197	19	58	133	72	
36	24	6	26	4	10	19	73	
72	44	14	48	11	24	35	74	
5	3	.	3	.	.	3	75	
9	6	.	8	-	.	3	76	
24	12	5	15	4	9	8	77	
32	19	7	21	7	11	11	78	
73	45	10	54	7	19	37	79	
310	142	57	195	32	115	137	80	
1 070	581	190	750	129	320	512	81	
260	120	39	184	12	76	117	82	
65	36	9	48	5	17	33	83	
244	140	33	183	17	61	116	84	
140	81	22	106	12	34	76	85	
33	19	5	24	3	9	15	86	
-	-	-	-	-	-	-	87	
504	268	88	365	66	139	235	90	
49	33	8	39	9	10	28	91	
396	192	72	271	39	125	173	92	
33	25	.	30	3	3	20	93	
313	157	58	224	37	89	146	94	
275	166	44	203	28	72	135	95	
89	56	15	67	14	22	42	96	
28	15	4	20	4	8	13	97	
47 031	24 969	8 100	33 173	4 941	13 858	22 177	Insg.	