

Auszug der Bezirkstabellen und Karten aus den Innergebietlichen Strukturdaten Nürnberg 2016

Das vollständige Heft, einschließlich der Tabellen nach statistischen Distrikten (316) erhalten sie in gedruckter Form beim Amt für Stadtforschung und Statistik für Nürnberg und Fürth.

Innergebietliche Strukturdaten Nürnberg 2016

Herausgeber

Stadt Nürnberg
Amt für Stadtforschung und Statistik
für Nürnberg und Fürth
Unschlittplatz 7a
90403 Nürnberg

Schutzhinweis

Alle Rechte vorbehalten. Es ist insbesondere nicht gestattet, ohne ausdrückliche Genehmigung des Herausgebers diese Veröffentlichung oder Teile daraus für gewerbliche Zwecke zu übernehmen, zu übersetzen, zu vervielfältigen, auf Mikrofilm/-fiche zu verfilmen oder in elektronische Systeme einzuspeichern.

Druck

noris inklusion gemeinnützige GmbH
Werk West/Druckerei
Dorfäckerstraße 37
90427 Nürnberg

Titelgestaltung:
Stadtgrafik Nürnberg, Laura Keilwerth

Auskünfte

Amt für Stadtforschung und Statistik
für Nürnberg und Fürth
Nürnberg, Unschlittplatz 7a, Zi. 01
Telefon: (0911) 2 31 28 43
Telefax: (0911) 2 31 74 60
E-Mail: statistikinfo@stadt.nuernberg.de
Internet: <http://www.statistik.nuernberg.de>

Nutzerhinweis

Enthalten Tabellenfelder einen Strich, so entspricht dies einem Zahlenwert von genau Null, während eine ausgedruckte Null mehr als Nichts, aber weniger als die Hälfte der verwendeten Einheit bedeutet. Liegen keine bzw. keine sinnvollen Werte vor oder sind Werte anderweitig nicht zu veröffentlichen, wird dies durch einen Punkt dargestellt.

Preis

25,-- EUR

Drucklegung im November 2016

Inhaltsverzeichnis:		Seite
1. Das Raumbezugssystem des Amtes für Stadtforschung und Statistik		
	Erläuterungen	5
Karten	Nürnberg - Statistische Stadtteile und Bezirke	7
	Übersichtskarte Statistische Bezirke und Distrikte	nach 8
2. Bevölkerungsbestand und Bevölkerungsbewegungen		
	Erläuterungen	9
Karten	Einwohner pro ha	11
	Ausländeranteil an der Bevölkerung	12
	Anteil der Menschen mit Migrationshintergrund an der Bevölkerung	13
	Veränderung der Bevölkerung zum Vorjahr in %	14
Tabellen	Bevölkerungsbestand u. Bevölkerungsbewegungen in den Statistischen Bezirken	16
	Bevölkerungsbestand u. Bevölkerungsbewegungen in den Distrikten	20
3. Bevölkerung mit Hauptwohnung		
	Erläuterungen	35
Karten	Ausländer nach Nationalitäten	36
	Jugendquotient	37
	Seniorenquotient	38
	Durchschnittsalter der Bevölkerung	39
Tabellen	Bevölkerung mit Hauptwohnung in den Statistischen Bezirken	42
	Bevölkerung mit Hauptwohnung in den Distrikten	46
4. Haushalte		
	Erläuterungen	61
Karten	Durchschnittliche Haushaltsgröße	62
	Anteil der Einpersonenhaushalte	63
Tabellen	Haushalte in den Statistischen Bezirken	66
	Haushalte in den Distrikten	68
5. Wohnungsbestand und Bautätigkeit		
	Erläuterungen	75
Karten	Wohnungsbestand nach Baualtersgruppen	79
	Fertiggestellte Wohnungen 2015 – Anzahl der Räume	80
	Fertiggestellte Wohn- und Nutzfläche 2015	81
Tabellen	Wohnungs- u. Gebäudebestand in den Statistischen Bezirken	84
	Bautätigkeit in den Statistischen Bezirken	88
6. Kraftfahrzeugbestand und Erstzulassungen		
	Erläuterungen	93
Karten	PKW je Einwohner	94
	Anteil PKW-Erstzulassungen am Gesamtbestand	95
Tabellen	Kraftfahrzeugbestand und Erstzulassungen in den Statistischen Bezirken	98
	Kraftfahrzeugbestand und Erstzulassungen in den Distrikten	100

7. Erwerbsbeteiligung der Bevölkerung, Arbeitsmarkt

Erläuterungen	107
Karten	
Anteil der sozialversicherungspflichtig Beschäftigten	109
Veränderung der Arbeitslosen zum Vorjahr	110
Anteil der Arbeitslosen an 15- bis 65-Jährigen in der Bevölkerung Anteil der Bedarfsgemeinschaften mit Kindern	111
	112
Tabellen	
Erwerbsbeteiligung der Bevölkerung, Arbeitsmarkt in den Statistischen Bezirken	114
 Erwerbsbeteiligung der Bevölkerung, Arbeitsmarkt in den Distrikten	118

1. Das Raumbezugssystem des Amtes für Stadtforschung und Statistik

Raumbezugssystem und raumbezogene Daten

Im Raumbezugssystem des Statistischen Amtes werden Raumbezugsdaten und Sachinformationen in verschiedener Form miteinander verknüpft, u.a. zur Visualisierung der Daten in Form von Karten.

Raumbezugsdaten sind Schlüsselsysteme und Geometriedaten mit Koordinaten. Die Schlüsselsysteme (Straßenschlüssel, Adressen, Schulsprengelnummern, Standortnummern etc.) werden für eindeutige Zuordnungen benötigt, z.B. die eindeutige Zuordnung aller Grundschüler der Stadt zu ihrem Schulsprengel. Die Geometriedaten sind für raumbezogene Berechnungen (z.B. Einzugsbereiche) und zur graphischen Visualisierung (Karten) erforderlich.

Raumbezugsdaten und ihre vielfältigen Beziehungen und Verknüpfungen werden im **Raumbezugssystem** geführt. Raumbezogene Statistik in einer großen Kommune benötigt ein mehrstufiges hierarchisches System von Gebietseinteilungen. Die sehr kleinen Einheiten der feinsten Gliederungsebene werden zu größeren Einheiten einer gröberen Gebietseinteilung zusammengefasst (Mosaiksystem). Die Einheiten der feinsten Gliederungsebene dienen vor allem der systematischen Erfassung und Speicherung kleinräumiger Daten: Adressen eines Straßenabschnitts werden über Hausnummernbereiche zu Blockseiten zusammengefasst, in der Regel getrennt nach ungeraden und geraden Hausnummern. Jede Blockseite gehört zu einem Block. Von den mehrstufigen hierarchischen Gebietsgliederungen ist die Blockeinteilung

die feinste Flächeneinteilung. Die Blockgliederung des Stadtgebietes ist flächendeckend. Die 3 795 Blöcke werden aggregiert zu 316 Distrikten, 87 Statistischen Bezirken und 10 Statistischen Stadtteilen.

Jede Blockseite hat eine 8stellige Schlüsselnummer, die die Nummern der übergeordneten Gebietseinheiten enthält:

- Stelle 1: Statistischer Stadtteil
- Stellen 1-2: Statistischer Bezirk
- Stellen 1-3: Distrikt
- Stellen 1-6: Block

Die Einteilung des Nürnberger Stadtgebietes in Statistische Stadtteile, Bezirke, Distrikte und Blöcke wurde am 18.12.1968 vom Stadtrat beschlossen, zuletzt geändert durch Stadtratsbeschluss vom 7.5.1997. Diese **Kleinräumige Gliederung** mit der exakten Festlegung ihrer Grenzen durch digitalisierte Linien wird vom Statistischen Amt im Raumbezugssystem der Stadt Nürnberg geführt (vgl. Karten S. 7).

Nach Blockseiten oder Blöcken gespeicherte Daten können für alle Gebiete einer innergebietlichen Gebietseinteilung des Stadtgebietes ausgewertet werden, die nach dem Mosaiksystem aus ganzen Blöcken oder zumindest ganzen Blockseiten bestehen.

Dieses Heft enthält Strukturdaten mit thematischen Karten für die 316 Distrikte und 87 Statistischen Bezirke.

Das Statistische Amt bietet Informationen zum Raumbezug und kleinräumige Zahlen auch im Internet an (www.statistik.nuernberg.de).

Außerdem erhalten Sie beim

Amt für Stadtforschung und Statistik für Nürnberg und Fürth das Straßenverzeichnis mit Stadtplan der Stadt Nürnberg.

Flächen der Distrikte und der Statistischen Bezirke

Das Raumbezugsssystem enthält das Schlüsselsystem der Kleinstäumigen Gliederung zusammen mit dem Raumbezugsnetz, in dem u.a. auch die Blockgrenzen mit ihren Koordinaten gespeichert sind. Die Blockgrenzen verlaufen in der Mitte der begrenzenden Straßen, Bahnlinien, Flüsse, etc. Eine Straße gehört also je zur Hälfte zu den sie begrenzenden Blöcken. Durch die Verwendung der Straßenachsen etc. sind die Blockgrenzen - und damit auch die Distrikt- und Bezirksgrenzen - eindeutig und natürlich vorgegeben. Mit dieser Festlegung unterscheidet sich das heutige Raumbezugs-system von der ursprünglichen Einteilung des Jahres 1968 (vgl. Beiträge zur Sozial- und Wirtschaftskunde Nürnbergs, Heft 4, Innergebietliche Gliederung 1968, März 1969, Hrsg.: Amt für Stadtforschung und Statistik, Nürnberg), bei der die Grenzen jeweils entlang der südlichen und östlichen Stra- ßenseite verliefen.

Flächen der Distrikte und Sta-
tistischen Bezirke werden wie
folgt berechnet:

1. Die in den Tabellen enthal-
tenen Flächengrößen der Dis-
trikte und Statistischen Bezirke
sind die Summen der Blockflä-
chen, die innerhalb der im
Raumbezugsnetz gespei-
cherten Blockgrenzen liegen.
Die Genauigkeit der im Raum-
bezugsnetz digitalisierten Gren-
zen beträgt etwa 5m; daraus
ergibt sich die Genauigkeit für
die Berechnung der Flächenin-
halte.

2. Die Flächengrößen weichen
von den Angaben in den Statis-
tischen Jahrbüchern der Stadt
Nürnberg bis 1997 ab. Die bis
dahin veröffentlichten Flächen-
inhalte beruhen auf der
Planimetrierung der bei Einfüh-
rung der Distrikte 1968 festge-
legten und manuell in Karten
eingezeichneten Distriktgren-
zen; die neuen Flächengrößen
sind aus dem Raumbezugsnetz
berechnet und addieren sich
zur Stadtgebietsfläche.

3. Die Gesamtfläche für das
Nürnberger Stadtgebiet weicht
von der amtlichen vom Statisti-
schen Landesamt veröffentlich-
ten und vom Staatlichen Ver-
messungsamt festgestellten
Flächenangabe ab: Zum
01.01.2012 stellte das Statisti-
sche Landesamt eine Fläche
von 18.637,08 ha fest, während
die aus dem Raumbezugsnetz
berechnete Fläche 18.654,78
ha beträgt.

Der Grund für die Abweichung
ist die unterschiedliche Metho-
de der Flächenermittlung:

- Die im Raumbezugs-system
berechnete Gesamtfläche er-
gibt sich aus der automatischen
Flächenberechnung nach der
im Raumbezugsnetz digitali-
sierten Stadtgrenze.

- Das Staatliche Vermes-
sungsamt ermittelt die Gesamt-
fläche aus der Summe der zu
Nürnberg gehörenden Flur-
stücksflächen. Nach einer Ein-
gemeindung wird die neue Ge-
samtfläche der Stadt dort erst
nach Änderung entsprechender
Grundbucheinträge angepasst.

Nürnberg - Statistische Stadtteile und Bezirke

Statistische Stadtteile

- 0 Altstadt und engere Innenstadt
- 1 Weiterer Innentadtgürtel Süd
- 2 Weiterer Innentadtgürtel West/ Nord/ Ost
- 3 Südöstliche Außenstadt
- 4 Südliche Außenstadt
- 5 Südwestliche Außenstadt
- 6 Westliche Außenstadt
- 7 Nordwestliche Außenstadt
- 8 Nordöstliche Außenstadt
- 9 Östliche Außenstadt

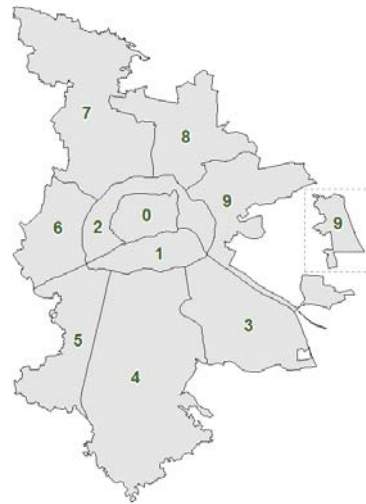

Statistische Bezirke

- | | |
|--|---------------------------|
| 01 Altstadt, St. Lorenz | 50 Hohe Marter |
| 02 Marienvorstadt | 51 Röthenbach West |
| 03 Tafelhof | 52 Röthenbach Ost |
| 04 Gostenhof | 53 Eibach |
| 05 Himpfelshof | 54 Reichelsdorf |
| 06 Altstadt, St. Sebald | 55 Krottenbach, Mühlhof |
| 07 St. Johannes | 60 Großreuth b. Schweinau |
| 08 Pirckheimerstraße | 61 Gebersdorf |
| 09 Wöhrd | 62 Gaismannshof |
| 10 Ludwigsfeld | 63 Höfen |
| 11 Glockenhof | 64 Eberhardshof |
| 12 Guntherstraße | 65 Muggenhof |
| 13 Galgenhof | 70 Westfriedhof |
| 14 Hummelstein | 71 Schniegling |
| 15 Gugelstraße | 72 Wetzendorf |
| 16 Steinbühl | 73 Buch |
| 17 Gibitzenhof | 74 Thon |
| 18 Sandreuth | 75 Almoshof |
| 19 Schweinau | 76 Kraftshof |
| 20 St. Leonhard | 77 Neunhof |
| 21 Sündersbühl | 78 Boxdorf |
| 22 Bärenschanze | 79 Großgründlach |
| 23 Sandberg | 80 Schleifweg |
| 24 Bielingplatz | 81 Schoppershof |
| 25 Uhlandstraße | 82 Schafhof |
| 26 Maxfeld | 83 Marienberg |
| 27 Veilhof | 84 Ziegelstein |
| 28 Tullnau | 85 Mooshof |
| 29 Gleißhammer | 86 Buchenbühl |
| 30 Dutzendteich | 87 Flughafen |
| 31 Rangierbahnhof-Siedlung | 90 St. Jobst |
| 32 Langwasser Nordwest | 91 Erlenstegen |
| 33 Langwasser Nordost | 92 Mögeldorf |
| 34 Beuthener Straße | 93 Schmausenbuckstraße |
| 35 Altenfurt Nord | 94 Laufamholz |
| 36 Langwasser Südost | 95 Zerzabelshof |
| 37 Langwasser Südwest | 96 Fischbach |
| 38 Altenfurt, Moorenbrunn | 97 Brunn |
| 39 Gewerbepark Nürnberg-Feucht | |
| 40 Hasenbuck | |
| 41 Rangierbahnhof | |
| 42 Katzwanger Straße | |
| 43 Dianastraße | |
| 44 Trierer Straße | |
| 45 Gartenstadt | |
| 46 Werderau | |
| 47 Maiach | |
| 48 Katzwang, Reichelsdorf Ost, Reichelsdorfer Keller | |
| 49 Kornburg, Worzeldorf | |

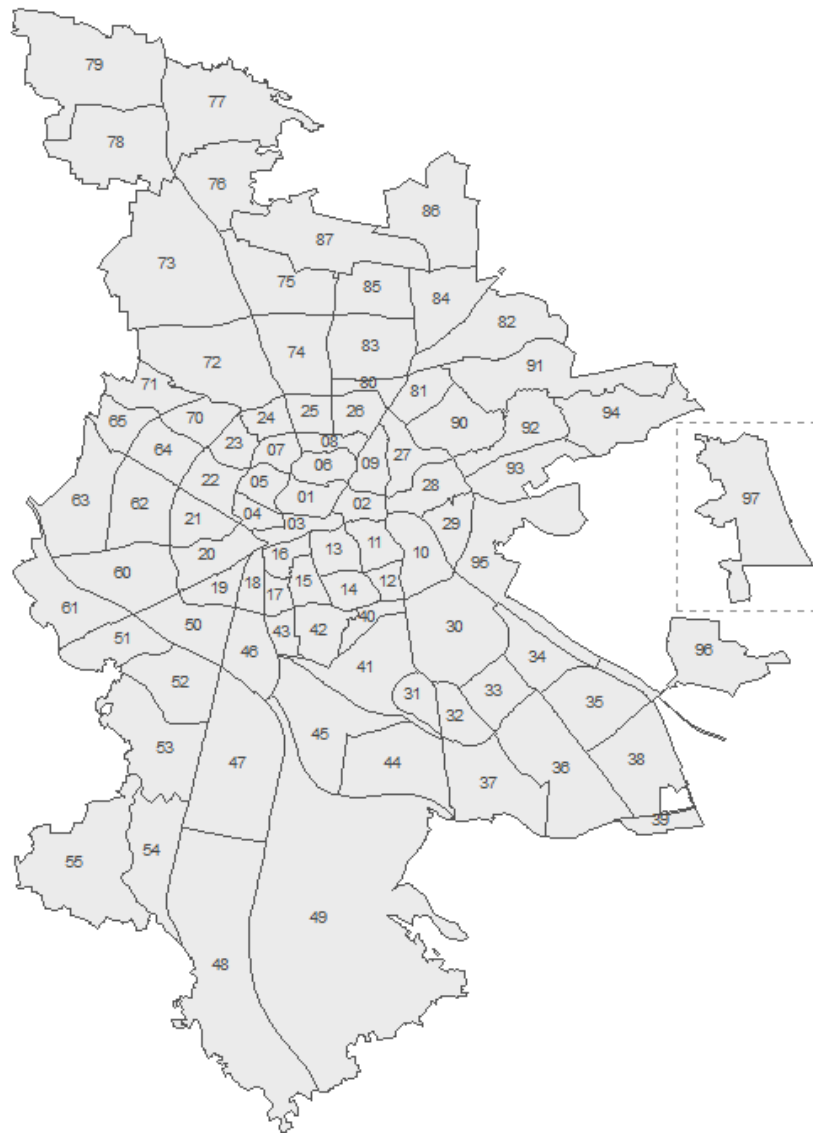

2. Bevölkerungsbestand und Bevölkerungsbewegungen

Bevölkerungsstatistik aus dem Melderegister

Auf Basis der Statistikabzüge aus dem Melderegister können Auswertungen zum Bevölkerungsbestand und zu den Bevölkerungsbewegungen in kleinräumiger Gliederung erstellt werden. Umfassendste Größe ist dabei die wohnberechtigte Bevölkerung, zu der alle Personen gehören, die in Nürnberg mit Hauptwohnung und/oder Nebenwohnung gemeldet sind. Zur Bevölkerung mit Hauptwohnung zählen alle Personen, die in Nürnberg mit ihrer alleinigen Wohnung oder ihrer Hauptwohnung gemeldet sind. Hauptwohnung ist die vorwiegend benutzte Wohnung des Einwohners. Nebenwohnung ist jede weitere Wohnung des Einwohners in der gleichen oder einer anderen Gemeinde. Personen, die in Nürnberg mehrere Wohnungen haben, werden allerdings nur einmal gezählt.

Amtliche Einwohnerzahl

Während die Bevölkerungszahlen in kleinräumiger Gliederung innerhalb des Gemeindegebiets von der jeweiligen Kommune selbst ermittelt werden, ermitteln die Statistischen Landesämter für jede Gemeinde nach dem Bevölkerungsstatistikgesetz die „Bevölkerung am Ort der Hauptwohnung“ (vgl.: Gesetz über die Statistik der Bevölkerungsbewegung und die Fortschreibung des Bevölkerungsstandes in der Fassung der Bekanntmachung vom 14. März 1980). Aufgrund der Ergebnisse einer Volkszählung bzw. eines Zensus wird unter Berücksichtigung der Zuzüge, der Fortzüge und der Änderungen der Hauptwohnung sowie der Geburten und Sterbefälle die Bevölkerung der Gemeinden (am

Ort der Hauptwohnung) fortgeschrieben.

Am 31.12.2015 waren 533 941 Personen in Nürnberg gemeldet, davon 526 920 mit Hauptwohnung und 7 021 mit Nebenwohnung. Die für Nürnberg auf Basis des Zensus 2011 berechnete Einwohnerzahl des Bayerischen Landesamts für Statistik ist deutlich niedriger als die Melderegisterauszählung.

Die Verwendung der unterschiedlichen Einwohnerzahlen hängt von Rechtsvorschriften bzw. von den jeweiligen stadtentwicklungspolitischen Planungszielen ab. Die vom Statistischen Landesamt festgestellte (amtliche) Bevölkerungszahl ist in vielen Gesetzen zur Verwendung zwingend vorgeschrieben. So dient sie z.B. als Bemessungsgrundlage für den kommunalen Finanzausgleich und wird als Richtgröße für die Einteilung der Bundestagswahlkreise verwendet. Auch die Zahl der für ein Bürgerbegehren erforderlichen Unterschriften hängt von der amtlichen Einwohnerzahl der jeweiligen Gemeinde ab. Da die amtliche Einwohnerzahl nur für die Gesamtstadt zur Verfügung steht, muss bei kleinräumigen Analysen auf das Einwohnermelderegister zurückgegriffen werden. Wenn es um Aufgaben der Stadtplanung geht, wie z.B. die Nutzung von bzw. die Nachfrage nach Wohnraum oder Verkehrsinfrastruktur, wird meist die wohnberechtigte Bevölkerung verwendet. Bei der Planung von Kindergärten, Schulen oder ähnlichen Infrastruktureinrichtungen wird meist die Bevölkerung mit Hauptwohnung bevorzugt.

Menschen mit Migrationshintergrund

Zu den Menschen mit Migrationshintergrund zählen nach der Definition des Statistischen Bundesamtes „alle nach 1949 auf das heutige Gebiet der Bundesrepublik Deutschland Zugewanderten, sowie alle in Deutschland geborenen Ausländer und alle in Deutschland als Deutsche Geborene mit zumindest einem zugewanderten oder als Ausländer in Deutschland geborenen Elternteil“. Einen Migrationshintergrund haben nach dieser Definition grundsätzlich alle aus dem heutigen Ausland Zugewanderten sowie deren Nachkommen in erster Generation und zwar unabhängig davon, welche Staatsangehörigkeit sie besitzen, ebenso alle Ausländer unabhängig davon, wo sie geboren sind. Aber auch in Deutschland geborene Deutsche können einen Migrationshintergrund haben, sei es als Kinder von Aussiedlern, Spätaussiedlern oder Eingebürgerten oder als „ius-soli“-Kinder ausländischer Eltern.

Die Zahl der Menschen mit Migrationshintergrund in Nürnberg wird mit einem statistischen Verfahren (MigaPro) durch Kombination der im Melderegister gespeicherten Merkmale über die Staatsangehörigkeit(en), den Geburtsort sowie das Jahr und das Herkunftsland des Zuzugs ermittelt. Kindern unter 18 Jahren ohne eigenen Migrationshintergrund wird der Migrationshintergrund der Eltern zugeordnet. Eine detaillierte Beschreibung von MigaPro sowie detaillierte Ergebnisse für die Statistischen Bezirke ab dem Jahre 2008 können der Sonderveröffentlichung „Menschen mit Migrationshintergrund in Nürnberg“ entnommen werden.

Zu den einzelnen Spalten der folgenden Tabelle ist anzumerken:

Spalte	Spaltentitel	Bemerkungen
1	Fläche in ha	Die Fläche der einzelnen Distrikte wurde aus dem Raumbezugssystem der Stadt Nürnberg ermittelt.
2	Wohnberechtigte Bevölkerung	Zahl der Personen, die zum 31.12.2015 in Nürnberg mit Haupt- oder Nebenwohnung gemeldet waren. Bei Personen mit mehreren Wohnungen in Nürnberg erfolgt die räumliche Zuordnung zu dem Distrikt/Bezirk in dem sich die Hauptwohnung befindet. Bei Personen mit mehreren Nebenwohnungen erfolgt die räumliche Zuordnung zu dem Distrikt/Bezirk, in dem sich die zuletzt bezogene Wohnung befindet. Vollständige Merkmalsberechnungen für den Distrikt/Bezirk nur wenn hier ≥ 30 Personen.
3	Bevölkerung mit Nebenwohnung	Zahl der Personen mit Nebenwohnung im Bezirk/Distrikt
4	Bevölkerung mit Hauptwohnung	Zahl der Personen mit Hauptwohnung im Bezirk/Distrikt
5	Ausländer	Personen ohne deutsche Staatsangehörigkeit
6	Ausländer in %	Spalte 5 : Spalte 4 x 100
7	Menschen mit Migrationshintergrund	Ausländer und Deutsche mit familiärem Migrationshintergrund nach Ableitung mit MigraPro (vgl. Erläuterung)
8	Menschen mit Migrationshintergrund in %	Spalte 7 : Spalte 4 x 100
9 – 12	Veränderung zum Vorjahr Insgesamt	Die Bevölkerungsveränderung gegenüber dem Bestand am 31.12.2014 jeweils für Insgesamt, Deutsche, Ausländer und Menschen mit Migrationshintergrund
13	Geburten	Zahl der Geburten der mit Hauptwohnung im jeweiligen Bezirk/Distrikt lebenden Mütter.
14	Sterbefälle	Zahl der Sterbefälle der bis dahin mit Hauptwohnung im jeweiligen Bezirk/Distrikt lebenden Personen.
15	Geburtenüberschuss	Geburten abzüglich Sterbefälle
16 – 18	Zuzüge	Zahl der Personen, die im Bezirk/Distrikt eine neue Hauptwohnung genommen haben oder die eine im Bezirk/Distrikt bestehende Nebenwohnung zur Hauptwohnung erklärten (einschl. innerstädtischer Umzüge im jeweiligen Distrikt/Bezirk) jeweils für Insgesamt, Deutsche und Ausländer.
19 – 21	Wegzüge	Zahl der Personen, die im Bezirk/Distrikt ihre Hauptwohnung aufgegeben haben oder ihre bestehende Hauptwohnung zur Nebenwohnung erklärten (einschl. innerstädtischer Umzüge) jeweils für Insgesamt, Deutsche und Ausländer.
22 – 24	Wanderungsgewinn/-verlust	Zuzüge abzüglich Wegzüge (einschl. innerstädtischer Umzüge im jeweiligen Distrikt/Bezirk) jeweils für Insgesamt, Deutsche und Ausländer
25	Wanderungsgewinn/-verlust gegenüber anderen Bezirken/Distrikten	In dieser Spalte werden ausschließlich die innerstädtischen Umzüge saldiert, d.h. Zuzüge aus anderen Bezirken/Distrikten der Stadt Nürnberg abzüglich der Wegzüge in andere Bezirke/Distrikte der Stadt Nürnberg
26	Wanderungsgewinn/-verlust über die Stadtgrenze	In dieser Spalte werden ausschließlich Zuzüge und Fortzüge über die Stadtgrenze saldiert, d.h. Zuzüge nach Nürnberg abzüglich Fortzüge aus Nürnberg.

Stadt Nürnberg

Einwohner pro ha

2015

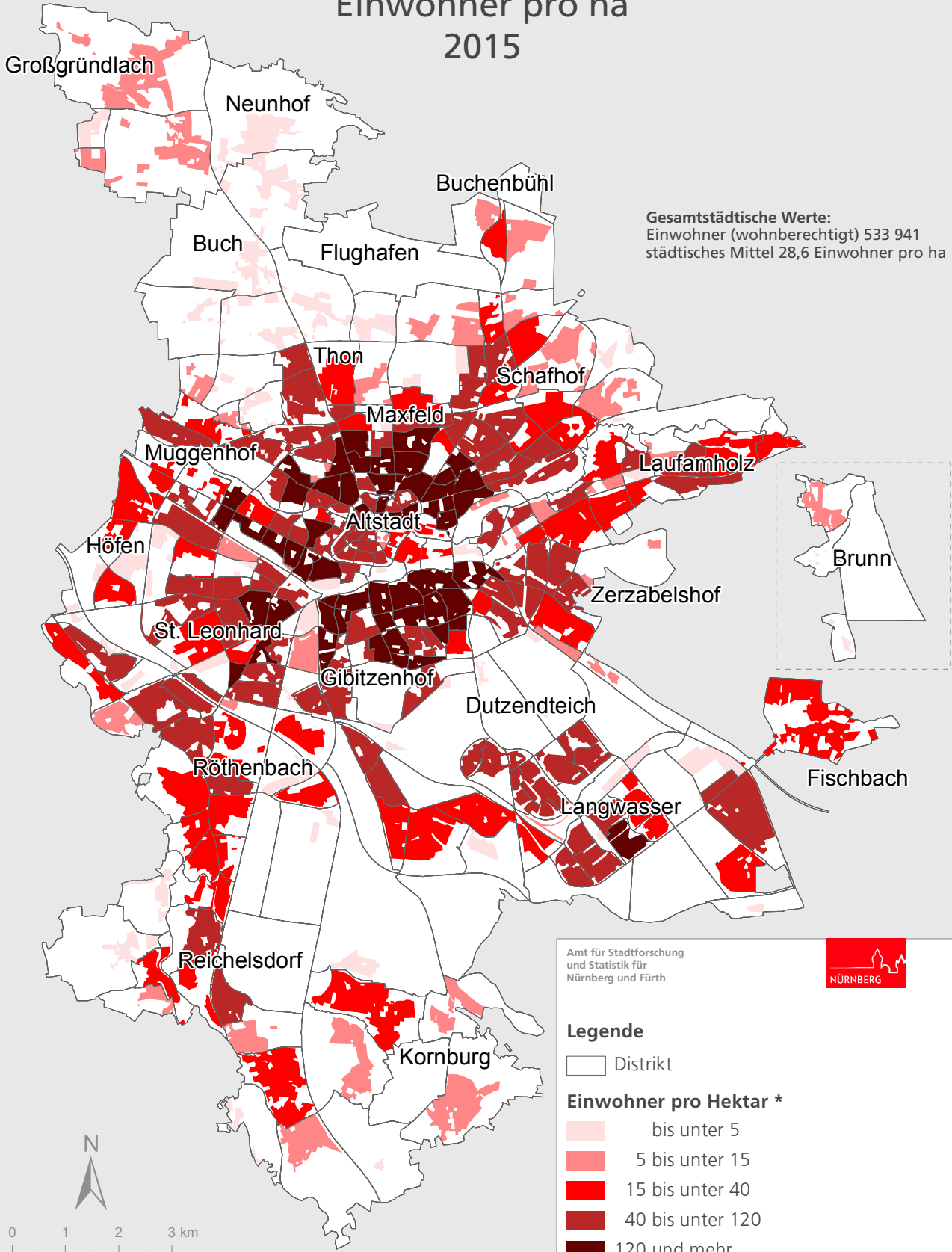

Gesamtstädtische Werte:
 Einwohner (wohnberechtigt) 533 941
 städtisches Mittel 28,6 Einwohner pro ha

Amt für Stadtforschung
 und Statistik für
 Nürnberg und Fürth



Legende

□ Distrikt

Einwohner pro Hektar *

- bis unter 5
- 5 bis unter 15
- 15 bis unter 40
- 40 bis unter 120
- 120 und mehr

* Darstellung der bewohnten Fläche

Raumbezugssystem 2016 (Amt für Stadtforschung und Statistik)
 Einwohnermelderegister 31.12.2015

Stadt Nürnberg

Ausländeranteil

2015

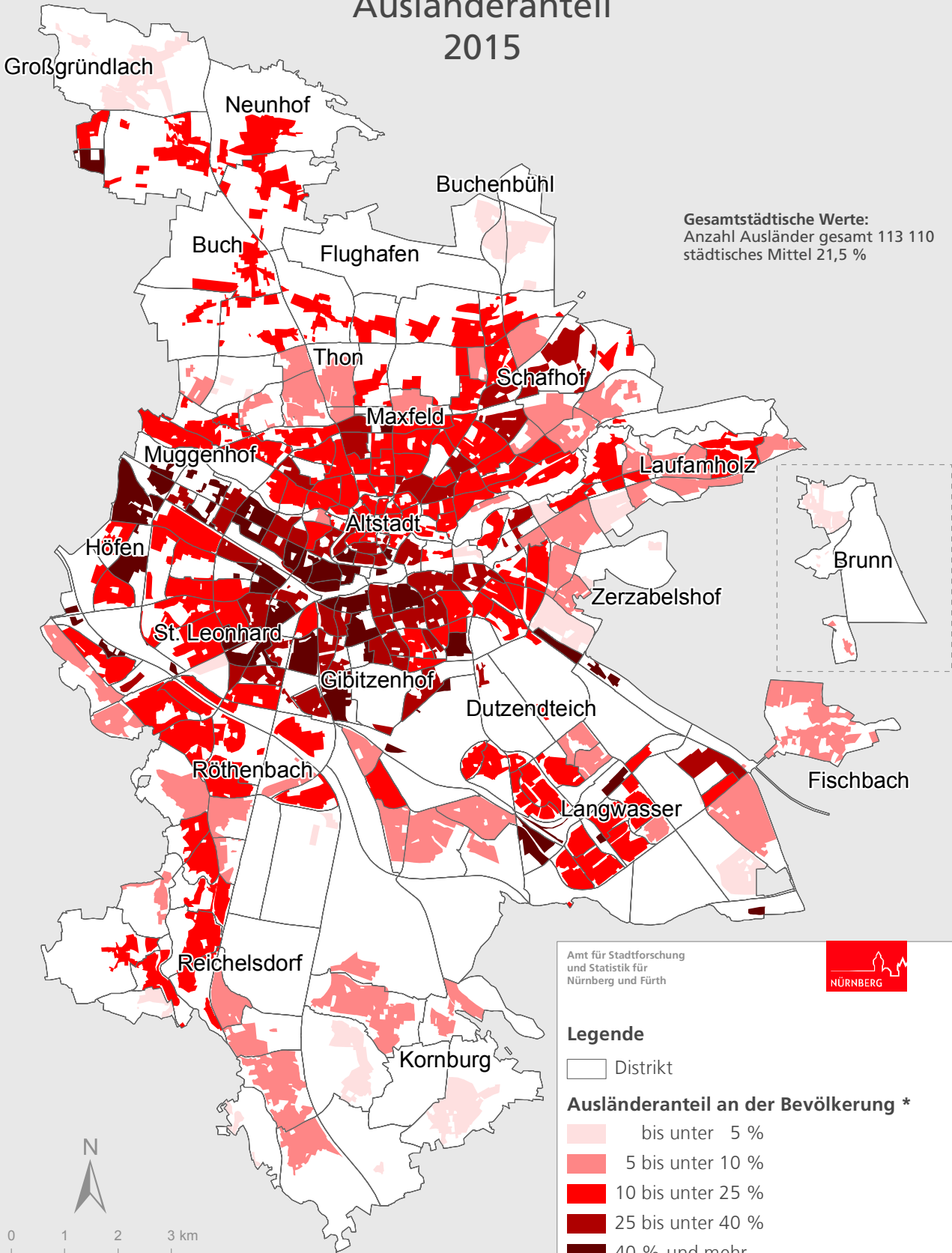

Raumbezugssystem 2016 (Amt für Stadtforschung und Statistik)
Einwohnermelderegister 31.12.2015

Amt für Stadtforschung und Statistik für Nürnberg und Fürth

Stadt Nürnberg

Migrationshintergrund

2015

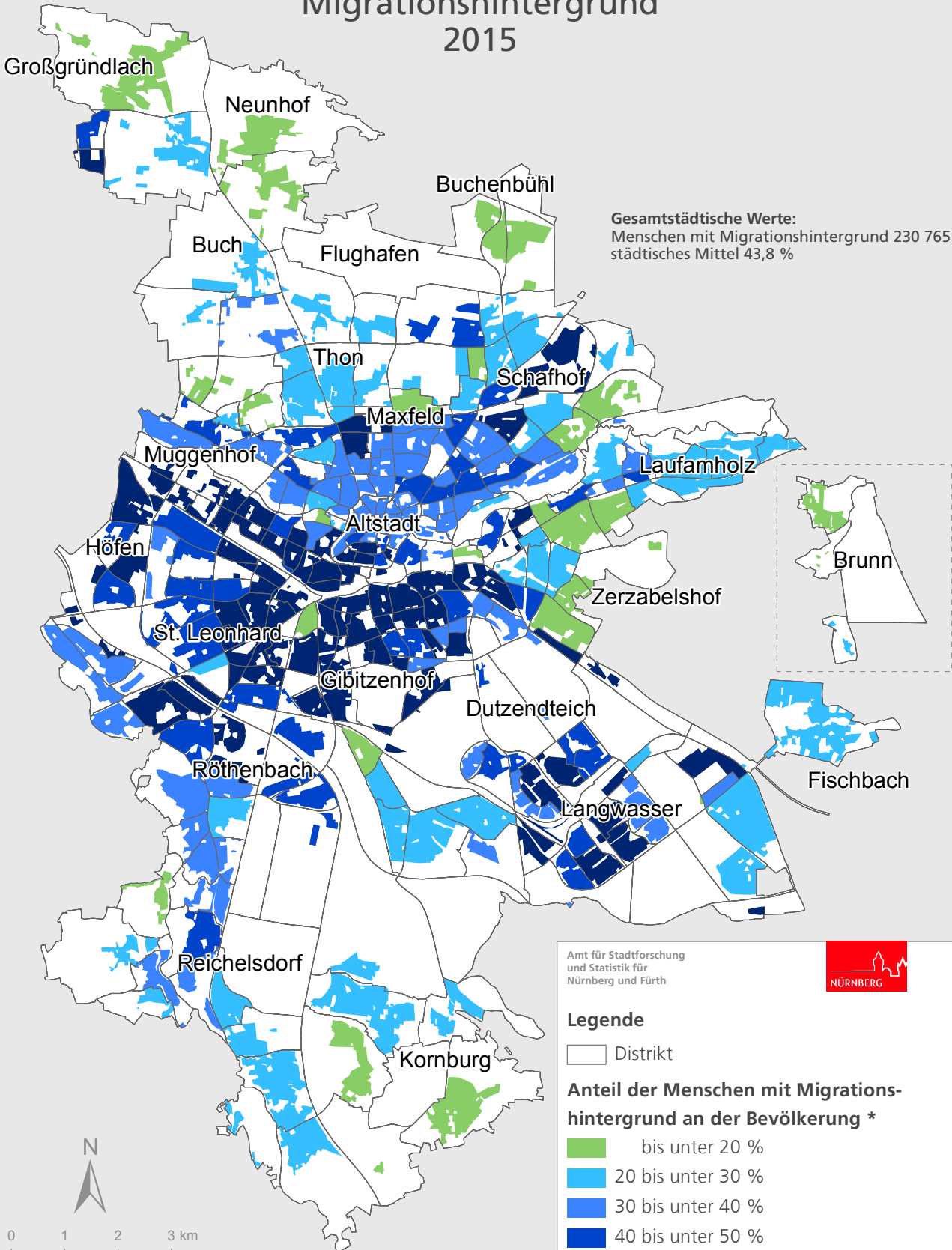

Amt für Stadtforschung und Statistik für Nürnberg und Fürth



Legende

□ Distrikt

Anteil der Menschen mit Migrationshintergrund an der Bevölkerung *

- bis unter 20 %
- 20 bis unter 30 %
- 30 bis unter 40 %
- 40 bis unter 50 %
- 50 % und mehr

* Darstellung der bewohnten Fläche



0 1 2 3 km

Raumbezugssystem 2016 (Amt für Stadtforschung und Statistik)
Einwohnermelderegister 31.12.2015

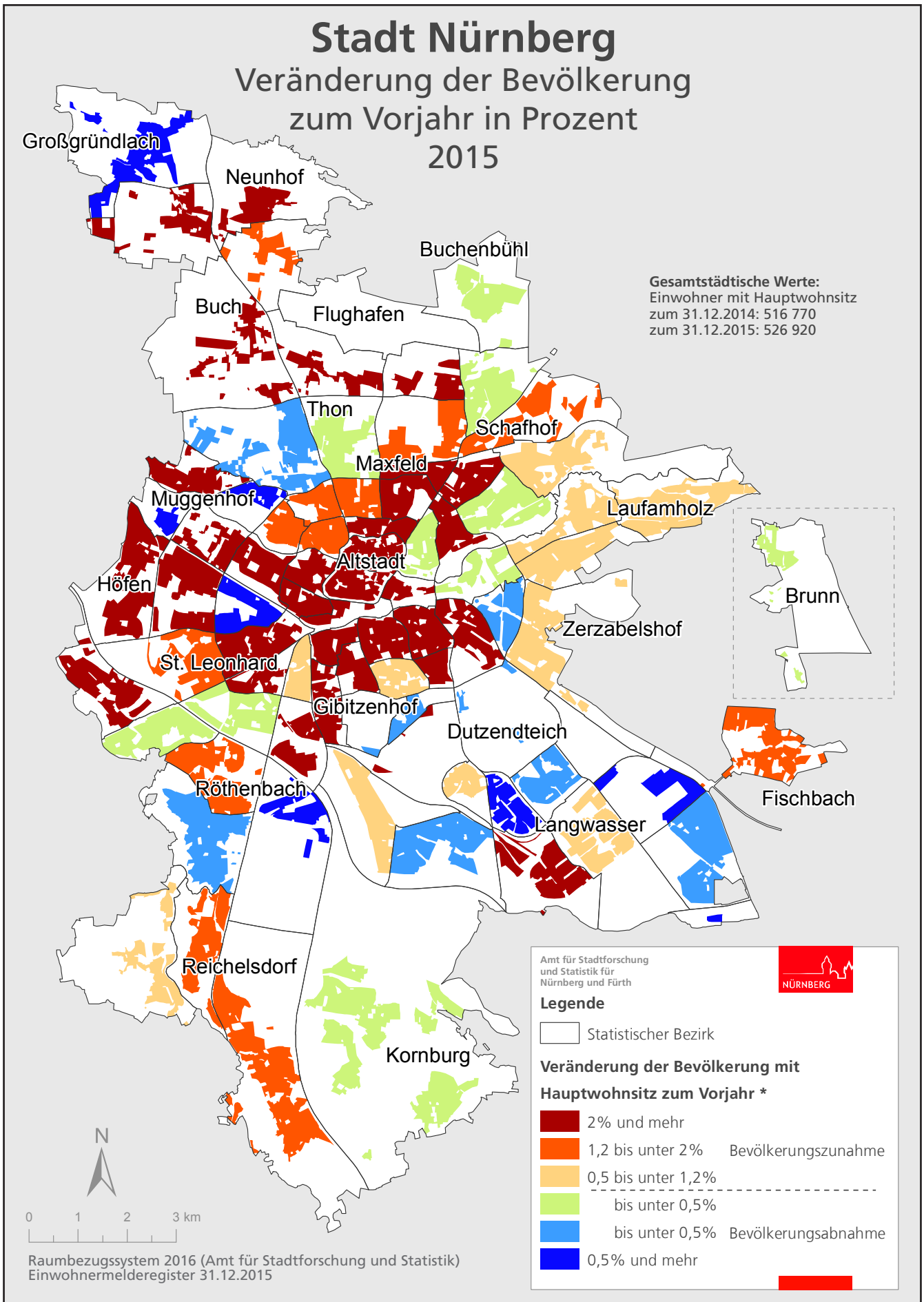

Bevölkerungsbestand und Bevölkerungsbewegungen nach Statistischen Bezirken
S. 16

Bevölkerungsbestand und Bevölkerungsbewegungen nach Distrikten S. 20

Bevölkerungsbestand und Bevölkerungsbewegungen in den Statistischen Bezirken

Bezirk	Fläche in ha	Wohn- rechtige Bevölkerung am 31.12.2015	Bevöl- kerung mit Neben- wohnung	Bevölkerung mit Hauptwohnung					Veränderung zum Vorjahr (Anzahl)			
				insge- samt	Ausländer		Menschen mit Migrationshinter- grund		insge- samt	Deut- sche	Aus- länder	Menschen mit Migrationshinter- grund (Deutsche u. Ausländer)
					Zahl	%	Zahl	%				
1	2	3	4	5	6	7	8	9	10	11	12	
01	86,71	5 564	247	5 317	1 783	33,5	2 535	47,7	190	- 9	199	214
02	60,03	1 387	75	1 312	298	22,7	508	38,7	31	- 20	51	55
03	64,72	1 241	29	1 212	542	44,7	826	68,2	110	- 13	123	115
04	51,78	9 581	116	9 465	4 279	45,2	5 889	62,2	441	72	369	364
05	65,42	6 199	105	6 094	1 477	24,2	2 484	40,8	122	- 24	146	155
06	79,62	9 706	431	9 275	1 949	21,0	3 369	36,3	197	-	197	201
07	59,41	8 241	163	8 078	1 441	17,8	2 668	33,0	110	- 16	126	145
08	51,19	8 114	172	7 942	1 764	22,2	3 210	40,4	153	23	130	136
09	79,11	9 994	315	9 679	2 031	21,0	3 848	39,8	25	- 72	97	109
10	145,89	11 254	285	10 969	2 945	26,8	5 478	49,9	445	49	396	431
11	82,99	18 317	482	17 835	5 214	29,2	9 033	50,6	556	107	449	513
12	43,02	4 087	58	4 029	929	23,1	1 572	39,0	416	- 24	440	456
13	84,84	20 050	324	19 726	7 226	36,6	11 338	57,5	925	- 2	927	930
14	73,22	11 010	101	10 909	3 039	27,9	5 382	49,3	74	- 74	148	171
15	63,77	8 056	91	7 965	3 178	39,9	4 834	60,7	225	- 64	289	345
16	55,71	13 232	157	13 075	5 133	39,3	8 331	63,7	388	- 25	413	416
17	42,73	5 278	36	5 242	1 797	34,3	3 535	67,4	197	58	139	205
18	57,73	506	5	501	245	48,9	346	69,1	5	- 10	15	11
19	74,45	4 886	34	4 852	1 767	36,4	3 518	72,5	112	- 40	152	115
20	128,79	14 825	108	14 717	5 457	37,1	9 724	66,1	296	- 48	344	356
21	107,62	5 515	33	5 482	1 725	31,5	3 435	62,7	- 25	- 61	36	73
22	108,64	10 147	90	10 057	4 310	42,9	6 230	61,9	283	28	255	297
23	70,94	11 086	149	10 937	2 523	23,1	4 564	41,7	157	- 33	190	206
24	64,19	5 137	85	5 052	864	17,1	1 716	34,0	60	- 16	76	97
25	70,71	11 543	218	11 325	2 510	22,2	4 989	44,1	212	32	180	215
26	87,91	10 423	285	10 138	1 851	18,3	3 759	37,1	370	242	128	226
27	108,83	12 006	286	11 720	2 710	23,1	4 885	41,7	297	- 61	358	376
28	116,95	4 102	77	4 025	1 009	25,1	1 985	49,3	12	- 32	44	51
29	94,24	6 234	71	6 163	803	13,0	2 067	33,5	- 14	- 68	54	57
30	356,10	1 059	14	1 045	245	23,4	450	43,1	- 2	- 6	4	-
31	76,89	4 048	58	3 990	641	16,1	1 548	38,8	21	- 23	44	80
32	97,51	7 509	50	7 459	1 082	14,5	4 115	55,2	- 45	- 96	51	- 6
33	125,03	6 914	43	6 871	736	10,7	3 569	51,9	- 4	- 54	50	15
34	141,96	2	-	2	1	.	.	.
35	226,53	1 294	28	1 266	210	16,6	467	36,9	- 26	- 3	- 23	- 21
36	405,68	10 506	32	10 474	1 775	16,9	6 312	60,3	82	- 111	193	204
37	283,46	9 411	57	9 354	2 043	21,8	5 006	53,5	1 032	- 51	1 083	1 103
38	272,89	8 212	57	8 155	583	7,1	1 898	23,3	- 24	- 96	72	66
39	56,05	90	4	86	76	88,4	79	91,9	- 14	1	- 15	- 15
40	56,27	4 168	39	4 129	1 163	28,2	2 249	54,5	- 3	- 24	21	53
41	274,50	433	-	433	262	60,5	378	87,3	59	2	57	54
42	116,78	228	2	226	76	33,6	183	81,0	- 1	2	- 3	- 4
43	49,17	2 460	26	2 434	1 124	46,2	1 734	71,2	66	- 30	96	106
44	300,13	5 136	41	5 095	361	7,1	1 135	22,3	- 9	- 48	39	70
45	312,84	7 543	66	7 477	704	9,4	1 762	23,6	79	8	71	114
46	152,05	4 868	17	4 851	1 455	30,0	2 892	59,6	116	- 9	125	143
47	502,81	1 156	6	1 150	199	17,3	548	47,7	- 37	- 29	- 8	- 27
48	896,62	10 710	80	10 630	719	6,8	2 492	23,4	145	89	56	133
49	1 942,61	13 337	87	13 250	681	5,1	2 808	21,2	29	- 21	50	102
50	167,81	7 137	40	7 097	1 928	27,2	4 477	63,1	18	- 29	47	76

Bevölkerungsbewegungen 2015														Bezirk
Ge- burten	Sterbe- fälle	Geburten- über- schuss	Zuzüge			Wegzüge			Wanderungsgewinn/-verlust					
			insge- samt	Deut- sche	Aus- länder	insge- samt	Deut- sche	Aus- länder	insge- samt	Deut- sche	Aus- länder	gegen- über anderen Bezirken	über die Stadt- grenze	
13	14	15	16	17	18	19	20	21	22	23	24	25	26	
47	71	- 24	1 743	753	990	1 610	758	852	133	- 5	138	- 171	304	01
11	7	4	301	169	132	278	188	90	23	- 19	42	- 23	46	02
16	4	12	374	109	265	278	134	144	96	- 25	121	14	82	03
100	62	38	2 830	929	1 901	2 512	920	1 592	318	9	309	- 249	567	04
76	56	20	1 060	494	566	1 004	537	467	56	- 43	99	- 17	73	05
90	65	25	1 908	1 152	756	1 744	1 196	548	164	- 44	208	- 68	232	06
86	90	- 4	1 491	973	518	1 374	984	390	117	- 11	128	21	96	07
91	51	40	1 481	836	645	1 420	878	542	61	- 42	103	- 100	161	08
88	97	- 9	1 836	1 184	652	1 827	1 260	567	9	- 76	85	- 51	60	09
123	88	35	2 206	1 117	1 089	1 802	1 112	690	404	5	399	120	284	10
201	213	- 12	3 859	2 038	1 821	3 341	1 949	1 392	518	89	429	40	478	11
38	26	12	942	331	611	527	374	153	415	- 43	458	16	399	12
228	135	93	4 634	1 910	2 724	3 875	2 034	1 841	759	- 124	883	234	525	13
98	134	- 36	1 728	951	777	1 628	1 013	615	100	- 62	162	- 15	115	14
101	52	49	1 675	693	982	1 511	802	709	164	- 109	273	- 75	239	15
160	119	41	2 975	1 281	1 694	2 685	1 391	1 294	290	- 110	400	- 34	324	16
62	75	- 13	895	453	442	706	400	306	189	53	136	145	44	17
2	-	2	177	28	149	191	40	151	- 14	- 12	- 2	- 32	18	18
41	38	3	879	355	524	795	403	392	84	- 48	132	20	64	19
141	123	18	2 721	1 084	1 637	2 492	1 160	1 332	229	- 76	305	- 138	367	20
51	52	- 1	1 152	461	691	1 233	544	689	- 81	- 83	2	- 75	- 6	21
128	96	32	2 200	924	1 276	2 345	981	1 364	- 145	- 57	- 88	- 105	- 40	22
126	129	- 3	1 725	1 025	700	1 561	1 053	508	164	- 28	192	54	110	23
55	59	- 4	778	489	289	757	520	237	21	- 31	52	11	10	24
166	103	63	1 799	1 094	705	1 665	1 133	532	134	- 39	173	24	110	25
118	128	- 10	1 974	1 280	694	1 639	1 062	577	335	218	117	164	171	26
128	161	- 33	2 266	1 276	990	1 972	1 334	638	294	- 58	352	- 49	343	27
46	40	6	580	294	286	567	333	234	13	- 39	52	- 20	33	28
54	89	- 35	610	432	178	580	468	112	30	- 36	66	20	10	29
6	6	-	170	99	71	176	105	71	- 6	- 6	-	- 20	14	30
36	85	- 49	391	254	137	333	243	90	58	11	47	31	27	31
44	84	- 40	664	421	243	683	506	177	- 19	- 85	66	- 8	- 11	32
57	76	- 19	551	395	156	533	435	98	18	- 40	58	37	- 19	33
.	34
8	9	- 1	251	71	180	284	72	212	- 33	- 1	- 32	29	- 62	35
81	175	- 94	1 372	724	648	1 189	754	435	183	- 30	213	- 62	245	36
48	107	- 59	2 104	534	1 570	1 030	554	476	1 074	- 20	1 094	- 275	1 349	37
77	105	- 28	666	477	189	667	553	114	- 1	- 76	75	24	- 25	38
6	1	5	54	3	51	85	4	81	- 31	- 1	- 30	- 22	- 9	39
49	90	- 41	593	323	270	546	320	226	47	3	44	4	43	40
10	2	8	130	21	109	78	22	56	52	- 1	53	40	12	41
1	1	-	20	9	11	23	10	13	- 3	- 1	- 2	- 2	- 1	42
33	12	21	546	169	377	515	221	294	31	- 52	83	- 33	64	43
37	63	- 26	372	259	113	358	287	71	14	- 28	42	11	3	44
62	89	- 27	649	441	208	538	413	125	111	28	83	100	11	45
47	50	- 3	878	278	600	768	311	457	110	- 33	143	- 209	319	46
8	15	- 7	221	83	138	249	99	150	- 28	- 16	- 12	- 32	4	47
78	131	- 53	1 080	793	287	873	644	229	207	149	58	156	51	48
106	173	- 67	1 049	852	197	948	818	130	101	34	67	98	3	49
79	69	10	940	441	499	949	499	450	- 9	- 58	49	- 16	7	50

noch: Bevölkerungsbestand und Bevölkerungsbewegungen in den Statistischen Bezirken

Bezirk	Fläche in ha	Wohnbe- rechtigte Bevölkerung am 31.12.2015	Bevöl- kerung mit Neben- wohnung	Bevölkerung mit Hauptwohnung					Veränderung zum Vorjahr (Anzahl)			
				insge- samt	Ausländer		Menschen mit Migrationshinter- grund		insge- samt	Deut- sche	Aus- länder	Menschen mit Migrationshin- tergrund (Deutsche u. Ausländer)
					Zahl	%	Zahl	%				
1	2	3	4	5	6	7	8	9	10	11	12	
51	152,13	8 589	52	8 537	1 080	12,7	4 827	56,5	3	- 121	124	114
52	212,16	11 952	74	11 878	1 495	12,6	5 641	47,5	167	8	159	227
53	319,91	8 734	52	8 682	875	10,1	2 798	32,2	- 14	- 47	33	47
54	239,50	7 472	47	7 425	927	12,5	3 197	43,1	120	- 27	147	200
55	470,25	2 459	9	2 450	251	10,2	675	27,6	27	- 30	57	67
60	252,16	6 081	43	6 038	1 091	18,1	2 928	48,5	94	41	53	59
61	227,39	4 361	33	4 328	453	10,5	1 495	34,5	96	36	60	118
62	204,03	5 997	47	5 950	1 109	18,6	2 761	46,4	126	- 94	220	226
63	276,14	3 431	33	3 398	970	28,5	1 721	50,6	94	- 46	140	137
64	123,34	9 494	76	9 418	3 520	37,4	5 709	60,6	399	- 30	429	455
65	92,80	2 510	30	2 480	1 315	53,0	1 865	75,2	- 17	- 35	18	5
70	98,43	3 205	21	3 184	379	11,9	1 071	33,6	- 18	- 30	12	- 1
71	115,09	4 027	55	3 972	782	19,7	1 552	39,1	101	26	75	113
72	382,06	8 715	92	8 623	818	9,5	2 546	29,5	- 28	- 30	2	50
73	627,81	1 615	9	1 606	326	20,3	469	29,2	31	2	29	24
74	221,16	4 960	45	4 915	488	9,9	1 295	26,3	18	1	17	16
75	245,34	1 099	8	1 091	184	16,9	241	22,1	38	9	29	26
76	239,33	816	1	815	82	10,1	138	16,9	14	7	7	13
77	402,75	1 664	13	1 651	165	10,0	273	16,5	72	29	43	44
78	340,39	2 856	21	2 835	455	16,0	710	25,0	130	15	115	114
79	506,14	4 709	34	4 675	186	4,0	601	12,9	- 41	- 38	- 3	1
80	50,83	4 143	52	4 091	888	21,7	1 714	41,9	102	44	58	84
81	90,74	8 119	93	8 026	1 835	22,9	3 815	47,5	233	117	116	196
82	274,59	2 280	49	2 231	634	28,4	1 075	48,2	38	- 20	58	57
83	229,07	4 206	53	4 153	321	7,7	877	21,1	53	13	40	78
84	194,61	5 672	46	5 626	523	9,3	1 358	24,1	6	- 1	7	22
85	162,32	1 733	13	1 720	332	19,3	690	40,1	53	8	45	52
86	313,96	2 273	11	2 262	92	4,1	283	12,5	1	- 19	20	27
87	365,94	-	-	-	-	-	-	-	-	-	-	-
90	183,23	9 573	150	9 423	1 483	15,7	3 448	36,6	39	- 88	127	170
91	343,55	4 038	52	3 986	270	6,8	843	21,1	45	13	32	47
92	171,32	5 629	63	5 566	767	13,8	1 915	34,4	57	19	38	52
93	162,11	4 766	64	4 702	285	6,1	904	19,2	26	- 9	35	53
94	259,14	8 489	85	8 404	699	8,3	2 030	24,2	70	51	19	63
95	352,38	8 259	77	8 182	829	10,1	1 918	23,4	76	- 33	109	131
96	260,94	5 108	35	5 073	292	5,8	1 044	20,6	83	58	25	38
97	396,88	965	8	957	46	4,8	177	18,5	3	3	-	4
Insg.	18 654,80	533 941	7 021	526 920	113 110	21,5	230 765	43,8	10 150	- 826	10 976	12 416

Bevölkerungsbewegungen 2015														Bezirk
Geburten	Sterbefälle	Geburtenüberschuss	Zuzüge			Wegzüge			Wanderungsgewinn/-verlust					
			insgesamt	Deutsche	Ausländer	insgesamt	Deutsche	Ausländer	insgesamt	Deutsche	Ausländer	gegenüber anderen Bezirken	über die Stadtgrenze	
13	14	15	16	17	18	19	20	21	22	23	24	25	26	
59	187	- 128	971	505	466	864	525	339	107	- 20	127	- 38	145	51
93	149	- 56	1 610	769	841	1 414	725	689	196	44	152	- 166	362	52
61	145	- 84	778	541	237	705	511	194	73	30	43	27	46	53
67	84	- 17	885	545	340	746	556	190	139	- 11	150	131	8	54
21	27	- 6	299	155	144	269	181	88	30	- 26	56	10	20	55
44	84	- 40	732	433	299	639	374	265	93	59	34	10	83	60
44	42	2	453	284	169	358	249	109	95	35	60	97	- 2	61
62	46	16	817	320	497	705	433	272	112	- 113	225	- 48	160	62
25	22	3	798	182	616	833	227	606	- 35	- 45	10	- 63	28	63
126	83	43	2 077	718	1 359	1 773	785	988	304	- 67	371	- 78	382	64
22	16	6	674	134	540	717	176	541	- 43	- 42	- 1	- 71	28	65
29	51	- 22	362	266	96	370	284	86	- 8	- 18	10	28	- 36	70
57	30	27	642	307	335	588	312	276	54	- 5	59	16	38	71
83	63	20	908	553	355	984	630	354	- 76	- 77	1	- 48	- 28	72
10	15	- 5	526	77	449	494	67	427	32	10	22	- 1	33	73
38	61	- 23	455	303	152	410	278	132	45	25	20	52	- 7	74
6	4	2	489	59	430	450	51	399	39	8	31	7	32	75
5	9	- 4	164	43	121	142	29	113	22	14	8	14	8	76
24	13	11	251	96	155	187	77	110	64	19	45	23	41	77
31	16	15	651	168	483	546	176	370	105	- 8	113	- 6	111	78
37	38	- 1	308	260	48	348	303	45	- 40	- 43	3	- 7	- 33	79
39	34	5	672	364	308	577	331	246	95	33	62	- 4	99	80
100	78	22	1 235	758	477	1 047	693	354	188	65	123	157	31	81
15	70	- 55	485	207	278	412	170	242	73	37	36	- 47	120	82
37	45	- 8	464	262	202	406	254	152	58	8	50	48	10	83
38	62	- 24	481	361	120	446	336	110	35	25	10	- 4	39	84
16	15	1	216	104	112	171	102	69	45	2	43	27	18	85
14	31	- 17	121	91	30	102	91	11	19	-	19	18	1	86
-	-	-	-	-	-	-	-	-	-	-	-	-	-	87
103	136	- 33	1 326	831	495	1 258	903	355	68	- 72	140	52	16	90
39	76	- 37	440	337	103	361	298	63	79	39	40	48	31	91
44	83	- 39	630	413	217	541	372	169	89	41	48	69	20	92
37	48	- 11	425	322	103	387	318	69	38	4	34	9	29	93
64	80	- 16	804	611	193	717	548	169	87	63	24	110	- 23	94
56	191	- 135	1 022	573	449	911	481	430	111	92	19	31	80	95
36	36	-	533	415	118	451	366	85	82	49	33	90	- 8	96
9	5	4	81	52	29	83	54	29	- 2	- 2	-	- 5	3	97
5 136	5 881	- 745	85 293	43 182	42 111	76 162	44 097	32 065	9 131	- 915	10 046	-	9 131	Insg.

3. Bevölkerung mit Hauptwohnung

Erläuterungen zum Begriff der Bevölkerung mit Hauptwohnung vgl. Kapitel 2.

Zu den einzelnen Spalten der folgenden Tabelle ist anzumerken:

Spalte	Spaltentitel	Bemerkungen
1	Bevölkerung mit Hauptwohnung am 31.12.2015	Zahl der Personen, die am angegebenen Stichtag mit Hauptwohnung im Bezirk/Distrikt gemeldet waren. Vollständige Merkmalsberechnungen für den Distrikt/Bezirk nur wenn hier ≥ 30 Personen.
2 - 10	im Alter von ... bis unter ... Jahren	Zum 31.12.2015 wurde das Alter der Personen ermittelt und die Werte für die in den Spalten genannten Altersgruppen errechnet.
11	Durchschnittsalter	Summe der durchschnittlichen Altersjahre der Personen je Statist. Bezirk bzw. Distrikt : Personenzahl
12 – 13	Männer/Frauen	Zahl der Personen mit dem jeweiligen Geschlecht
14 – 16	nach der Religionszugehörigkeit	Zahl der Personen mit der jeweiligen Religionszugehörigkeit
17 – 21	Ausländische Bevölkerung nach der Staatsangehörigkeit	Zur ausländischen Bevölkerung Insgesamt zählen alle Personen, die nicht die deutsche Staatsangehörigkeit haben. Vollständige Angabe der Staatsangehörigkeit/-sgruppe nur wenn hier insgesamt ≥ 30 Personen. Neben der Bundesrepublik Deutschland gehören zu den EU-Ländern (EU-Erweiterung am 1. Mai 2004, am 1. Januar 2007 und am 1. Juli 2013): Belgien, Bulgarien, Dänemark, Estland, Finnland, Frankreich, Griechenland, Großbritannien und Nordirland, Irland, Italien, Kroatien, Lettland, Litauen, Luxemburg, Malta, Niederlande, Österreich, Polen, Portugal, Rumänien, Slowakische Republik, Slowenien, Schweden, Spanien, Tschechien, Ungarn und Zypern.

Stadt Nürnberg

Ausländer nach Nationalitätengruppen 2015

Gesamtstädtische Werte:
Anzahl Ausländer gesamt 113 110
städtisches Mittel 21,5 %

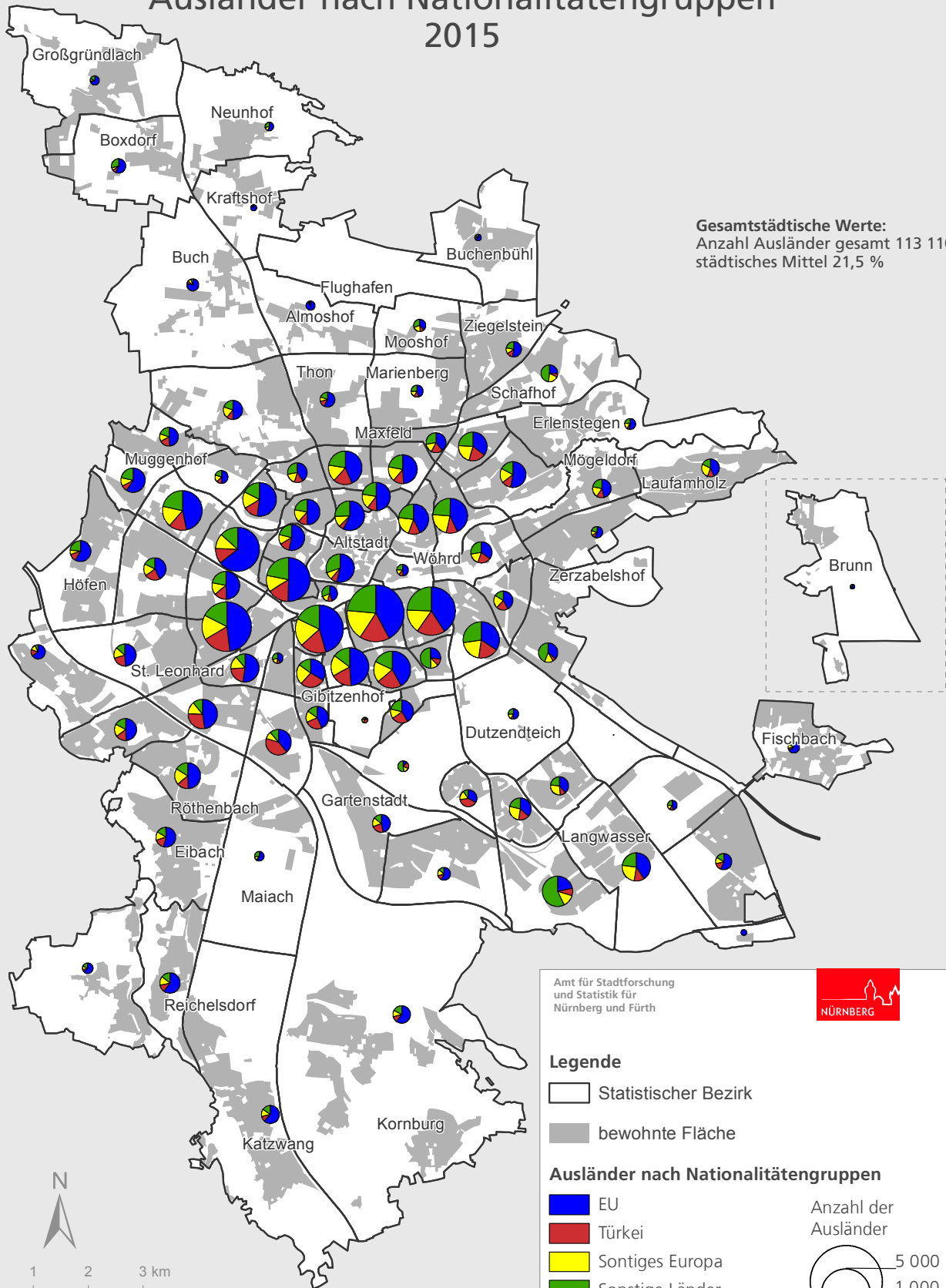

Amt für Stadtforschung und Statistik für Nürnberg und Fürth

Legende

- Statistischer Bezirk
- bewohnte Fläche

Ausländer nach Nationalitätengruppen

- EU
- Türkei
- Sontiges Europa
- Sonstige Länder

Anzahl der Ausländer

- 5 000
- 1 000



Raumbezugssystem 2016 (Amt für Stadtforschung und Statistik)
Melderegister 31.12.2015

Stadt Nürnberg

Jugendquotient 2015

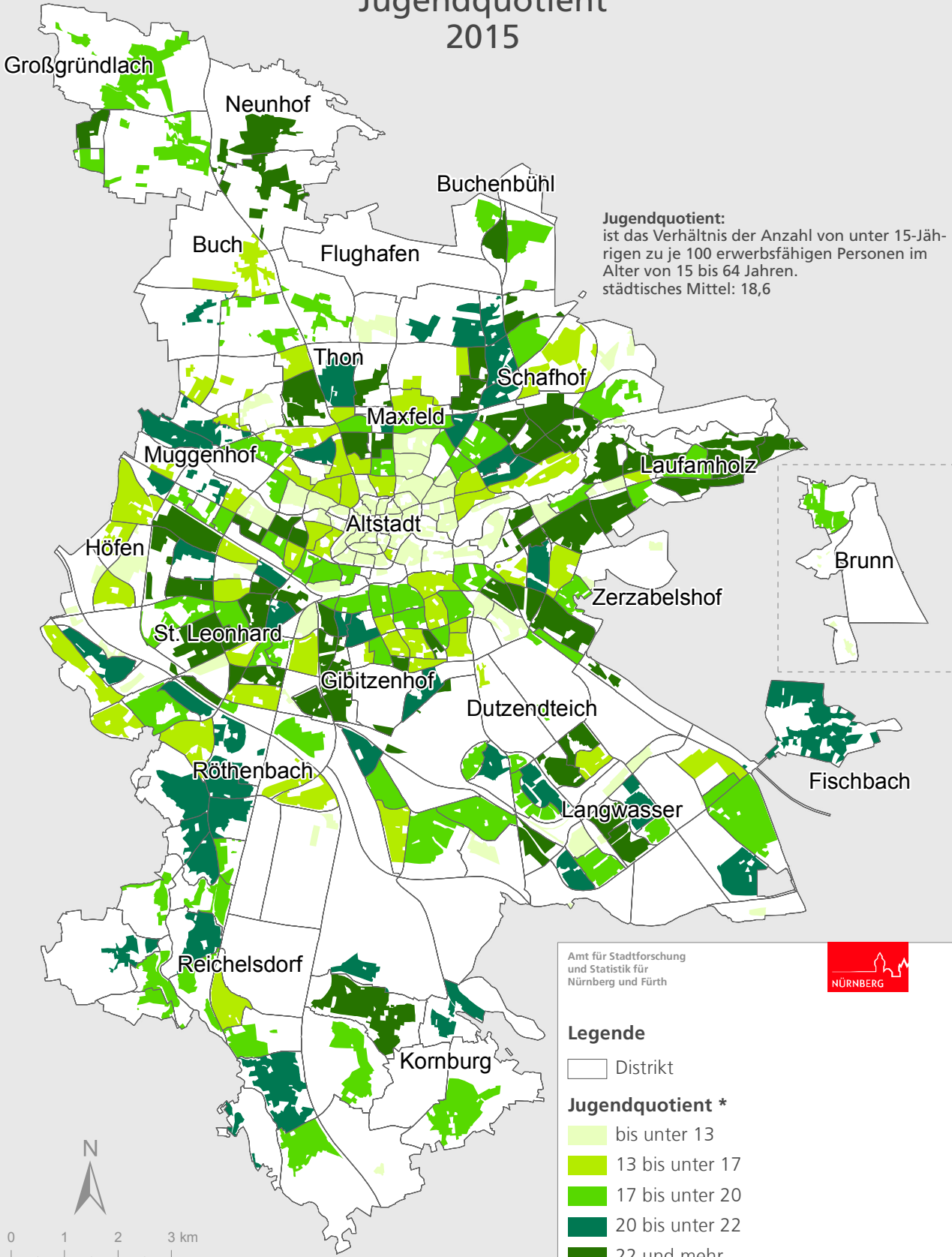

Raumbezugssystem 2016 (Amt für Stadtforschung und Statistik)
Einwohnermelderegister 31.12.2015

Amt für Stadtforschung und Statistik für Nürnberg und Fürth



Stadt Nürnberg

Seniorenquotient

2015

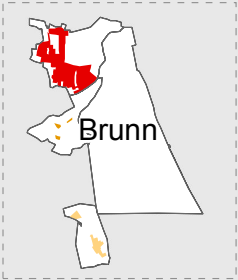
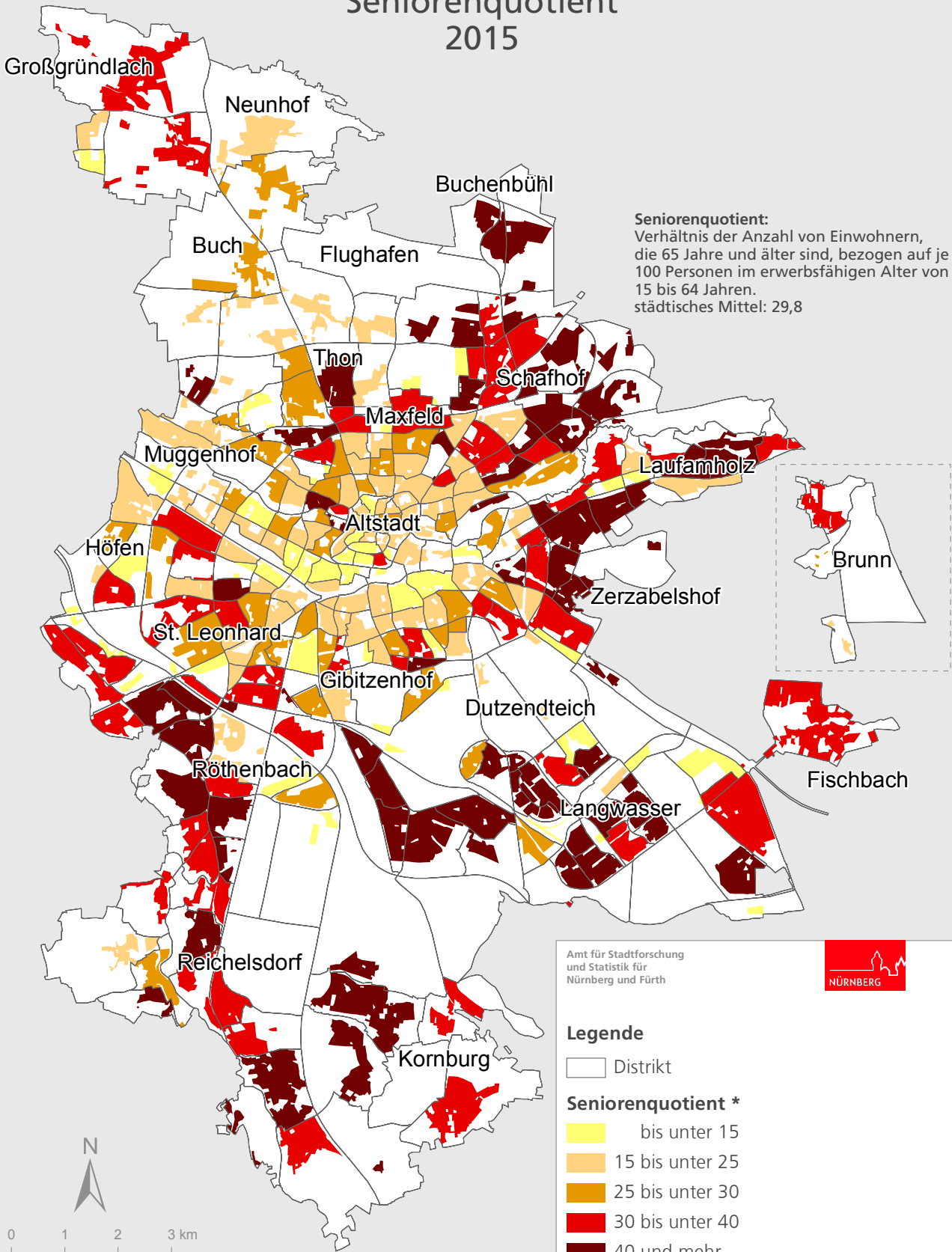

Raumbezugssystem 2016 (Amt für Stadtforschung und Statistik)
Einwohnermelderegister 31.12.2015

Amt für Stadtforschung und Statistik für Nürnberg und Fürth



Stadt Nürnberg

Durchschnittsalter der Bevölkerung 2015

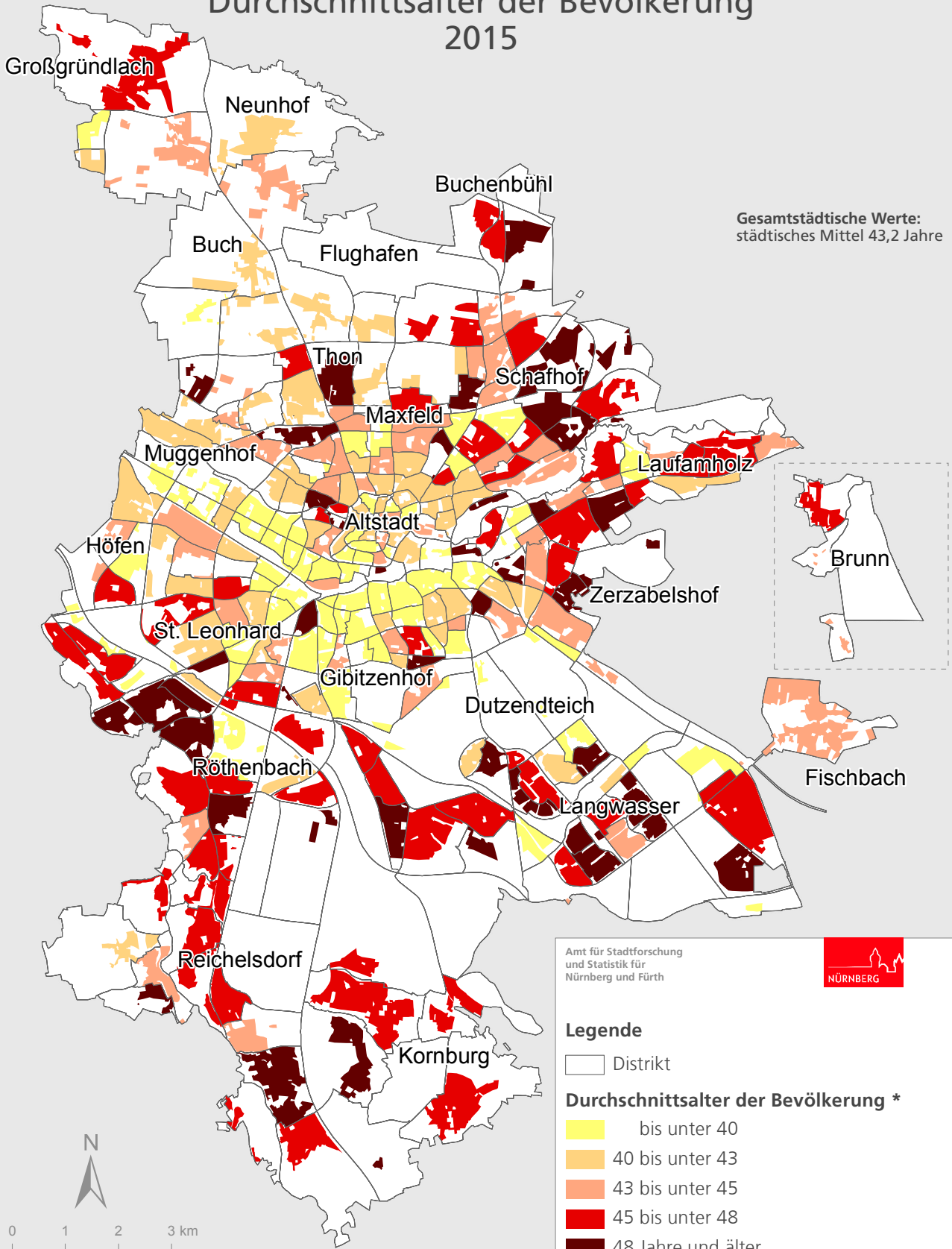

Raumbezugssystem 2016 (Amt für Stadtforschung und Statistik)
Einwohnermelderegister 31.12.2015

Amt für Stadtforschung
und Statistik für
Nürnberg und Fürth



Bevölkerung mit Hauptwohnung in den Statistischen Bezirken S. 42

Bevölkerung mit Hauptwohnung in den Statistischen Distrikten S. 46

Bevölkerung mit Hauptwohnung in den Statistischen Bezirken

Bezirk	Bevölkerung mit Hauptwohnung am 31.12.2015 insgesamt	nach Altersgruppen (im Alter von ... bis unter ... Jahren)									Durchschnittsalter
		0 - 3	3 - 6	6 - 15	15 - 18	18 - 25	25 - 45	45 - 65	65 - 80	80 und mehr	
		1	2	3	4	5	6	7	8	9	
01	5 317	108	65	151	75	773	2 351	1 040	512	242	39,9
02	1 312	30	26	58	19	208	495	279	139	58	39,7
03	1 212	42	34	93	32	183	442	271	90	25	36,4
04	9 465	299	237	713	259	1 094	3 620	2 384	730	129	37,1
05	6 094	190	159	353	107	434	2 135	1 685	743	288	42,6
06	9 275	194	116	289	97	1 029	4 150	1 951	1 058	391	41,1
07	8 078	235	174	374	135	576	2 891	2 094	1 036	563	44,0
08	7 942	217	161	424	157	809	2 939	1 997	930	308	41,1
09	9 679	230	174	366	157	1 147	3 688	2 156	1 214	547	42,2
10	10 969	308	317	810	254	1 292	3 606	2 668	1 328	386	39,9
11	17 835	537	456	1 177	419	2 355	6 112	4 252	1 844	683	39,4
12	4 029	107	86	278	93	410	1 268	1 074	554	159	42,1
13	19 726	624	548	1 449	479	2 248	7 139	4 628	2 027	584	38,6
14	10 909	300	283	736	232	916	3 377	2 730	1 591	744	43,6
15	7 965	278	219	563	172	905	2 834	1 940	838	216	38,8
16	13 075	479	393	992	269	1 415	4 588	3 046	1 465	428	39,0
17	5 242	175	180	509	165	495	1 476	1 271	664	307	41,0
18	501	7	12	35	10	60	203	122	42	10	38,5
19	4 852	122	113	377	136	460	1 436	1 333	672	203	42,2
20	14 717	459	461	1 363	460	1 431	4 593	3 536	1 770	644	39,9
21	5 482	169	154	423	175	479	1 728	1 376	700	278	41,5
22	10 057	347	311	859	303	933	3 671	2 383	965	285	38,2
23	10 937	315	244	659	216	916	4 046	2 687	1 317	537	41,6
24	5 052	161	108	264	114	393	1 706	1 311	697	298	43,5
25	11 325	428	317	784	229	1 007	3 923	2 906	1 350	381	40,5
26	10 138	283	196	447	156	1 059	3 473	2 381	1 425	718	43,8
27	11 720	297	258	656	202	1 187	4 322	2 836	1 395	567	41,4
28	4 025	102	107	309	120	368	1 196	1 126	552	145	41,9
29	6 163	162	160	470	175	464	1 634	1 776	954	368	44,2
30	1 045	29	34	63	29	94	399	260	111	26	39,2
31	3 990	105	91	304	103	300	998	1 118	655	316	45,7
32	7 459	173	174	505	172	451	1 751	1 994	1 633	606	48,3
33	6 871	185	208	682	243	471	1 447	2 013	1 189	433	44,8
34	2	36,5
35	1 266	19	22	94	52	113	366	364	163	73	43,1
36	10 474	273	281	903	354	685	2 321	2 803	1 990	864	46,3
37	9 354	220	228	582	230	825	2 337	2 373	1 805	754	46,3
38	8 155	208	188	580	223	529	1 774	2 439	1 592	622	47,4
39	86	4	-	4	1	9	47	20	1	-	34,7
40	4 129	122	111	327	97	360	1 191	1 116	495	310	43,0
41	433	21	15	49	15	71	170	67	19	6	31,9
42	226	7	7	41	6	22	74	61	6	2	33,1
43	2 434	81	80	246	77	246	850	564	240	50	37,2
44	5 095	131	128	356	156	353	1 033	1 614	904	420	47,3
45	7 477	156	162	518	163	496	1 593	2 234	1 581	574	48,2
46	4 851	149	130	422	156	433	1 265	1 355	673	268	42,5
47	1 150	28	19	65	35	95	309	383	178	38	44,6
48	10 630	250	247	777	254	735	2 331	3 282	2 077	677	47,0
49	13 250	376	376	1 048	373	795	2 781	3 997	2 653	851	46,7
50	7 097	194	208	610	209	591	1 977	1 863	1 078	367	42,8

nach Geschlecht		nach der Religionszugehörigkeit			Ausländische Bevölkerung nach der Staatsangehörigkeit					Bezirk
Männer	Frauen	evangelisch	katholisch	sonstige oder keine	insgesamt	EU-Bürger	Türkei	übr. Europa	Sonstige	
12	13	14	15	16	17	18	19	20	21	
2 907	2 410	1 188	1 313	2 816	1 783	964	132	146	541	01
609	703	342	332	638	298	146	37	46	69	02
671	541	185	263	764	542	239	55	78	170	03
5 245	4 220	1 603	1 821	6 041	4 279	2 145	680	521	933	04
3 018	3 076	1 490	1 350	3 254	1 477	792	191	183	311	05
4 525	4 750	2 485	2 505	4 285	1 949	1 115	103	235	496	06
3 824	4 254	2 437	1 861	3 780	1 441	721	172	232	316	07
3 912	4 030	1 980	1 952	4 010	1 764	872	195	299	398	08
4 631	5 048	2 666	2 437	4 576	2 031	877	255	422	477	09
5 452	5 517	2 507	2 588	5 874	2 945	1 015	530	591	809	10
8 802	9 033	4 122	4 091	9 622	5 214	2 132	986	825	1 271	11
2 052	1 977	1 009	904	2 116	929	251	95	114	469	12
10 077	9 649	3 829	4 222	11 675	7 226	3 037	1 236	1 265	1 688	13
5 141	5 768	2 617	2 472	5 820	3 039	1 276	664	553	546	14
4 043	3 922	1 547	1 654	4 764	3 178	1 562	564	574	478	15
6 600	6 475	2 449	2 961	7 665	5 133	2 338	907	965	923	16
2 521	2 721	975	1 229	3 038	1 797	598	518	413	268	17
312	189	66	95	340	245	104	27	42	72	18
2 448	2 404	1 111	1 140	2 601	1 767	927	380	269	191	19
7 207	7 510	3 046	3 142	8 529	5 457	2 623	1 005	874	955	20
2 836	2 646	1 384	1 265	2 833	1 725	854	250	240	381	21
5 209	4 848	1 758	1 955	6 344	4 310	2 775	488	478	569	22
5 208	5 729	2 837	2 772	5 328	2 523	1 316	355	406	446	23
2 329	2 723	1 515	1 155	2 382	864	352	127	144	241	24
5 472	5 853	2 809	2 784	5 732	2 510	1 097	452	399	562	25
4 792	5 346	2 849	2 580	4 709	1 851	909	226	303	413	26
5 730	5 990	3 070	2 850	5 800	2 710	1 177	286	599	648	27
2 012	2 013	1 004	921	2 100	1 009	355	202	175	277	28
2 926	3 237	1 897	1 585	2 681	803	337	161	176	129	29
527	518	282	263	500	245	124	17	40	64	30
1 956	2 034	1 055	1 087	1 848	641	214	248	114	65	31
3 507	3 952	2 094	2 379	2 986	1 082	399	169	288	226	32
3 277	3 594	1 958	2 393	2 520	736	283	74	209	170	33
.	34
648	618	415	352	499	210	100	26	31	53	35
4 863	5 611	2 824	3 366	4 284	1 775	723	209	436	407	36
4 708	4 646	2 489	2 723	4 142	2 043	441	166	271	1 165	37
3 985	4 170	2 724	2 803	2 628	583	323	90	75	95	38
61	25	8	21	57	76	76	-	-	-	39
2 012	2 117	994	962	2 173	1 163	485	269	162	247	40
268	165	37	48	348	262	34	50	43	135	41
116	110	29	38	159	76	13	31	18	14	42
1 247	1 187	389	539	1 506	1 124	488	279	189	168	43
2 472	2 623	1 804	1 579	1 712	361	206	46	61	48	44
3 533	3 944	2 790	1 910	2 777	704	331	153	121	99	45
2 399	2 452	1 080	1 209	2 562	1 455	563	592	133	167	46
611	539	391	306	453	199	113	7	25	54	47
5 116	5 514	4 027	3 202	3 401	719	449	63	98	109	48
6 345	6 905	4 983	3 951	4 316	681	412	72	79	118	49
3 442	3 655	1 761	1 749	3 587	1 928	925	522	266	215	50

noch: Bevölkerung mit Hauptwohnung in den Statistischen Bezirken

Bezirk	Bevölkerung mit Hauptwohnung am 31.12.2015 insgesamt	nach Altersgruppen (im Alter von ... bis unter ... Jahren)									Durchschnittsalter
		0 - 3	3 - 6	6 - 15	15 - 18	18 - 25	25 - 45	45 - 65	65 - 80	80 und mehr	
		1	2	3	4	5	6	7	8	9	
51	8 537	178	208	581	204	498	1 905	2 454	1 783	726	48,6
52	11 878	278	272	856	321	771	3 015	3 483	2 063	819	46,3
53	8 682	164	217	718	243	585	1 907	2 546	1 620	682	46,9
54	7 425	199	230	496	187	477	1 891	2 091	1 383	471	45,8
55	2 450	60	57	193	82	201	547	800	385	125	44,6
60	6 038	160	149	480	151	381	1 623	1 753	936	405	45,0
61	4 328	92	79	330	134	325	964	1 382	724	298	46,3
62	5 950	167	145	583	196	459	1 443	1 809	883	265	42,9
63	3 398	87	74	187	160	248	1 006	1 024	480	132	43,2
64	9 418	279	272	702	218	956	3 135	2 380	1 123	353	40,5
65	2 480	68	73	214	91	302	857	624	207	44	37,3
70	3 184	102	94	189	57	184	940	979	447	192	44,9
71	3 972	129	130	322	98	302	1 202	1 185	471	133	41,1
72	8 623	240	236	553	225	511	2 127	2 842	1 466	423	45,8
73	1 606	43	45	120	50	143	489	474	172	70	41,3
74	4 915	130	133	372	146	274	1 153	1 429	949	329	46,7
75	1 091	25	31	77	31	97	305	345	128	52	42,7
76	815	23	26	78	21	59	189	261	104	54	43,7
77	1 651	56	56	178	46	116	444	507	183	65	40,8
78	2 835	81	58	224	49	223	759	873	408	160	44,4
79	4 675	123	127	324	151	363	971	1 567	799	250	45,7
80	4 091	135	133	300	115	358	1 264	1 104	487	195	41,3
81	8 026	262	233	653	204	615	2 493	2 031	1 081	454	42,1
82	2 231	41	31	158	50	197	585	529	335	305	47,9
83	4 153	109	117	345	117	252	885	1 295	704	329	46,4
84	5 626	128	142	488	196	396	1 227	1 804	930	315	44,9
85	1 720	48	46	117	25	111	482	427	358	106	46,3
86	2 262	52	51	180	76	129	446	693	448	187	47,8
87	-	-	-	-	-	-	-	-	-	-	-
90	9 423	268	236	716	229	543	2 762	2 677	1 370	622	44,5
91	3 986	91	95	324	114	231	796	1 199	759	377	48,2
92	5 566	150	180	509	164	352	1 408	1 509	929	365	44,4
93	4 702	124	133	368	115	215	999	1 376	988	384	48,1
94	8 404	212	228	794	263	513	1 929	2 486	1 492	487	45,0
95	8 182	191	196	594	230	513	1 727	2 233	1 376	1 122	49,1
96	5 073	119	138	448	162	344	1 160	1 630	778	294	44,7
97	957	29	17	63	43	63	206	321	165	50	45,8
Insg.	526 920	14 579	13 466	37 991	13 329	45 027	155 298	141 282	76 559	29 389	43,2

nach Geschlecht		nach der Religionszugehörigkeit			Ausländische Bevölkerung nach der Staatsangehörigkeit					Bezirk
Männer	Frauen	evangelisch	katholisch	sonstige oder keine	insgesamt	EU-Bürger	Türkei	übr. Europa	Sonstige	
12	13	14	15	16	17	18	19	20	21	
3 948	4 589	2 649	2 672	3 216	1 080	531	168	195	186	51
5 650	6 228	3 801	3 542	4 535	1 495	739	212	303	241	52
4 174	4 508	3 266	2 372	3 044	875	473	144	116	142	53
3 450	3 975	2 556	2 240	2 629	927	560	104	130	133	54
1 195	1 255	1 014	545	891	251	158	19	27	47	55
2 955	3 083	1 630	1 639	2 769	1 091	542	222	175	152	60
2 176	2 152	1 619	1 274	1 435	453	292	69	56	36	61
3 010	2 940	1 651	1 512	2 787	1 109	475	249	186	199	62
1 841	1 557	944	698	1 756	970	563	112	70	225	63
4 894	4 524	1 824	1 885	5 709	3 520	1 644	513	604	759	64
1 364	1 116	343	472	1 665	1 315	778	104	146	287	65
1 475	1 709	911	796	1 477	379	186	51	66	76	70
2 018	1 954	1 140	892	1 940	782	381	146	100	155	71
4 216	4 407	2 911	2 180	3 532	818	412	87	159	160	72
847	759	798	316	492	326	257	22	30	17	73
2 342	2 573	1 802	1 326	1 787	488	283	65	45	95	74
557	534	582	210	299	184	167	6	5	6	75
418	397	455	157	203	82	70	6	2	4	76
838	813	852	346	453	165	91	1	27	46	77
1 485	1 350	1 188	658	989	455	257	34	32	132	78
2 254	2 421	2 230	1 126	1 319	186	127	9	15	35	79
2 003	2 088	1 091	954	2 046	888	347	167	132	242	80
3 793	4 233	2 053	1 903	4 070	1 835	644	347	407	437	81
1 085	1 146	593	490	1 148	634	159	46	121	308	82
1 974	2 179	1 533	1 114	1 506	321	148	41	50	82	83
2 750	2 876	2 088	1 416	2 122	523	277	68	63	115	84
859	861	557	402	761	332	127	35	67	103	85
1 080	1 182	964	621	677	92	59	9	9	15	86
-	-	-	-	-	-	-	-	-	-	87
4 368	5 055	2 662	2 330	4 431	1 483	782	181	261	259	90
1 852	2 134	1 468	941	1 577	270	141	21	48	60	91
2 670	2 896	1 848	1 357	2 361	767	352	104	140	171	92
2 259	2 443	1 728	1 280	1 694	285	160	28	40	57	93
4 019	4 385	3 076	2 108	3 220	699	305	84	181	129	94
3 723	4 459	3 038	2 173	2 971	829	297	51	114	367	95
2 505	2 568	1 876	1 407	1 790	292	192	20	31	49	96
473	484	385	242	330	46	27	2	5	12	97
258 126	268 794	148 037	132 675	246 208	113 110	52 611	17 909	18 384	24 206	Insg.

4. Haushalte

Im Meldewesen gibt es kein Merkmal, das die Haushaltszugehörigkeit anzeigt. Aufgrund von Hinweisen in den Datensätzen der Eltern auf die Kinder und der Ehegatten untereinander lassen sich jedoch sogenannte „Kernhaushalte“ ermitteln. Mit einem im KOSIS-

Verbund gepflegten Standardprogramm zur Generierung von Haushalten (HHGEN) wurden den Kernhaushalten weitere Personen aufgrund von Namensgleichheit, Einzugsdatum, Herkunftsort und Altersdifferenzen zugeordnet. Anstalten und Heime wurden bei dieser Gene-

rierung ausgeklammert. Bei den so ermittelten Haushaltszahlen handelt es sich zwar um Schätzgrößen, diese bieten jedoch eine gute Größenangabe für die tatsächliche Zahl, Größe und Struktur der Haushalte in den jeweiligen Statistischen Bezirken bzw. Distrikten.

Zu den einzelnen Spalten der folgenden Tabelle ist anzumerken:

1 - 6	Haushalte	Zahl der privaten Haushalte nach der Haushaltgenerierung mit HHGEN. Basis der Haushaltgenerierung ist die Wohnberechtigte Bevölkerung aus dem Melderegister, wobei Adressen, an denen sich Anstalten/Heime befinden, von der Generierung ausgeschlossen werden. Bei weniger als insg. 3 Haushalten in den Distrikten bzw. Bezirken erfolgen keine detaillierten Angaben.
7	Durchschnittliche Haushaltsgröße	Zahl der Personen je Haushalt. Die Zahl wird ermittelt, in dem die Wohnberechtigte Bevölkerung abzüglich der Bevölkerung in Anstalten/Heimen zur Zahl der Haushalte in Relation gesetzt wird.
8 - 9	Haushalte mit Kindern	Zahl der Haushalte, in denen mindestens ein Kind unter 18 Jahren an der gleichen Adresse lebt. Alleinerziehende sind Haushalte mit Kindern, in denen nur ein Elternteil (Vater oder Mutter) im gleichen Haushalt wohnt. Bei weniger als 3 Haushalten mit Kindern in den Distrikten bzw. Bezirken erfolgen keine Angaben.
10 - 12	Haushalte nach der Zahl der Kinder im Haushalt	Maßgeblich sind die im gleichen Haushalt lebenden Kinder unter 18 Jahren. Bei weniger als 3 Haushalten mit Kindern in den Distrikten bzw. Bezirken erfolgen keine Angaben.

Stadt Nürnberg

Haushaltsgröße

2015

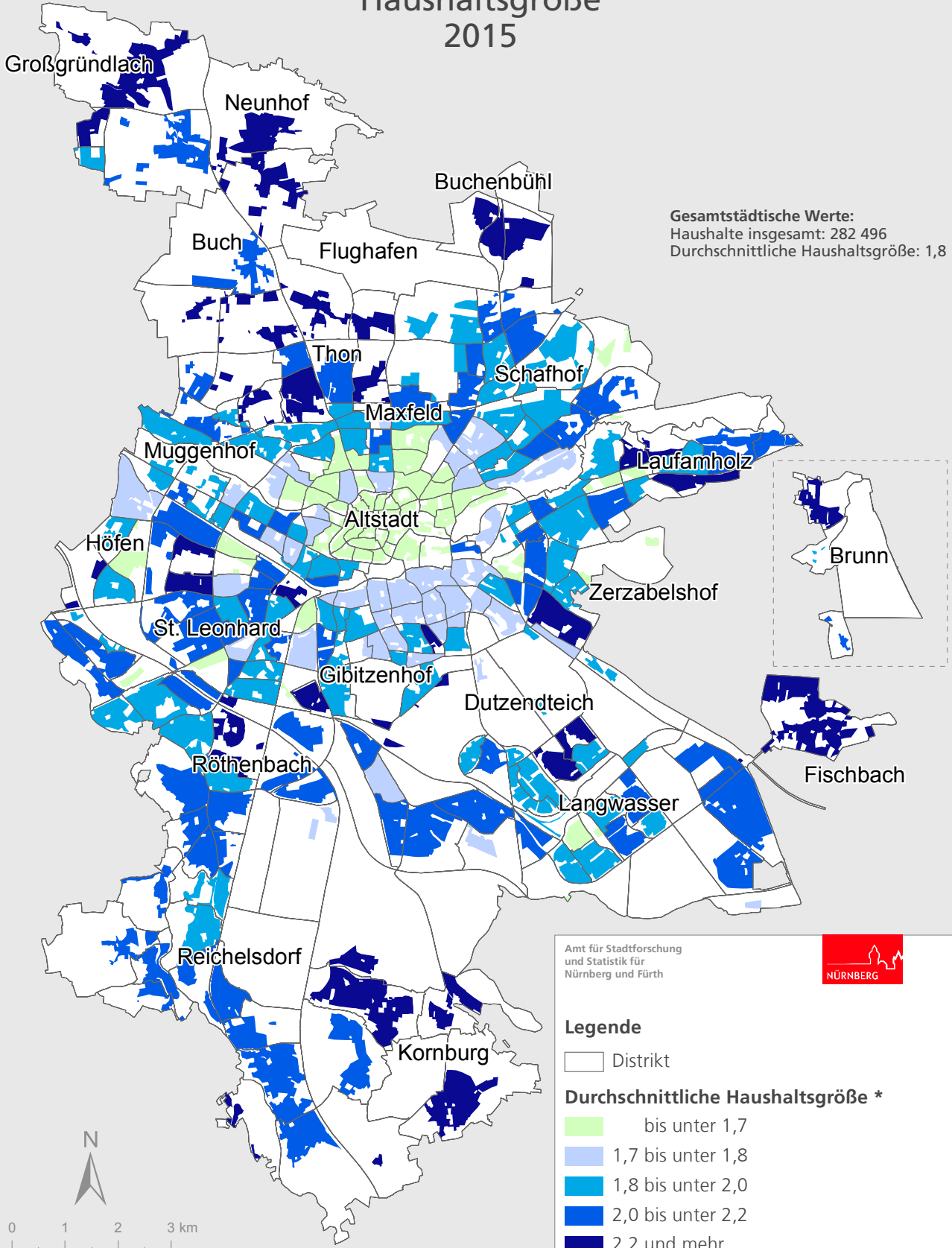

Amt für Stadtforschung
 und Statistik für
 Nürnberg und Fürth



Legende

□ Distrikt

Durchschnittliche Haushaltsgröße *

- bis unter 1,7
- 1,7 bis unter 1,8
- 1,8 bis unter 2,0
- 2,0 bis unter 2,2
- 2,2 und mehr

* Darstellung der bewohnten Fläche



0 1 2 3 km

Raumbezugssystem 2016 (Amt für Stadtforschung und Statistik)
 Einwohnermelderegister 31.12.2015

Stadt Nürnberg Einpersonenhaushalte 2015

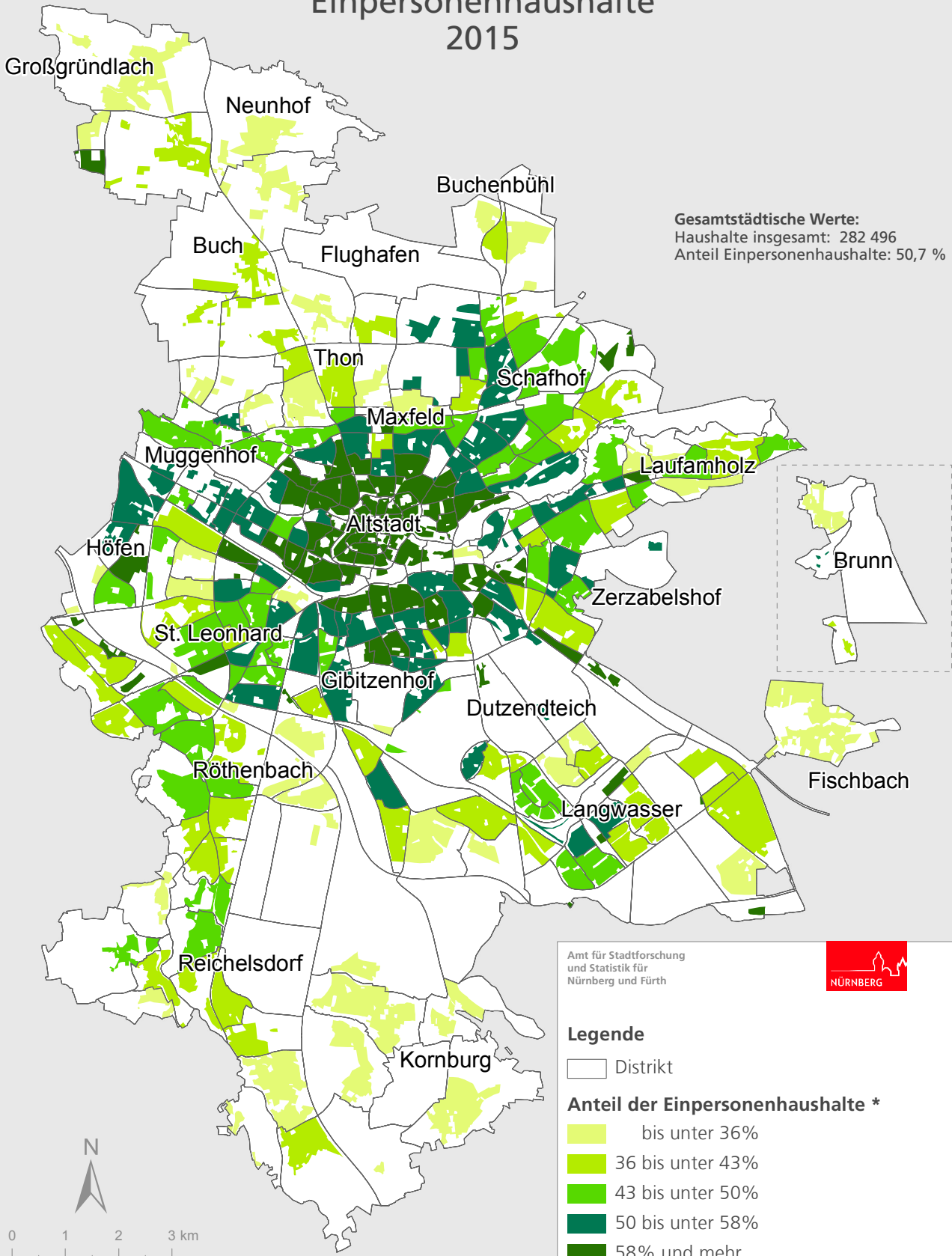

Raumbezugssystem 2016 (Amt für Stadtforschung und Statistik)
Einwohnermelderegister 31.12.2015

Amt für Stadtforschung und Statistik für Nürnberg und Fürth

Haushalte in den Statistischen Bezirken S. 66

Haushalte in den Statistischen Distrikten S. 68

Haushalte in den Statistischen Bezirken

Bezirk	Haushalte am 31.12.2015 insgesamt	Haushalte nach der Zahl der Personen im Haushalt					durchschnittl. Haushaltsgröße	Haushalte mit Kindern		Haushalte nach der Zahl der Kinder im Haushalt		
		1	2	3	4	5 und mehr		insgesamt	darunter Alleinerziehende	1	2	3 und mehr
		1	2	3	4	5		6	7	8	9	10
01	3 664	2 623	743	186	78	34	1,4	245	64	161	66	18
02	894	584	192	75	30	13	1,6	88	15	55	26	7
03	658	390	137	62	47	22	1,8	103	19	49	38	16
04	5 339	3 220	1 116	473	337	193	1,7	840	242	430	290	120
05	3 632	2 170	852	334	188	88	1,7	513	111	301	162	50
06	6 789	4 789	1 380	401	168	51	1,4	513	133	360	123	30
07	4 986	3 029	1 227	439	213	78	1,6	640	164	415	179	46
08	4 991	3 079	1 197	390	238	87	1,6	634	152	379	206	49
09	6 317	4 118	1 446	447	225	81	1,5	622	163	384	195	43
10	6 323	3 520	1 692	600	334	177	1,7	1 015	375	590	306	119
11	10 362	6 000	2 568	933	565	296	1,7	1 575	425	876	526	173
12	2 132	1 146	625	196	122	43	1,7	305	80	171	106	28
13	11 379	6 624	2 718	1 037	666	334	1,7	1 832	540	999	611	222
14	6 064	3 292	1 643	599	342	188	1,8	929	256	518	280	131
15	4 650	2 701	1 131	428	241	149	1,7	771	262	444	229	98
16	7 510	4 257	1 813	761	432	247	1,8	1 298	432	684	448	166
17	2 601	1 245	682	332	223	119	2,0	629	217	328	219	82
18	256	145	69	26	11	5	1,7	38	12	23	11	4
19	2 532	1 205	729	328	187	83	1,9	488	157	292	149	47
20	7 328	3 433	2 055	868	639	333	2,0	1 560	391	791	547	222
21	2 947	1 538	780	324	199	106	1,8	536	159	296	182	58
22	5 136	2 762	1 212	532	405	225	1,9	1 039	293	533	365	141
23	6 654	4 020	1 578	618	324	114	1,6	957	298	578	298	81
24	3 063	1 825	759	249	166	64	1,7	411	101	242	133	36
25	6 478	3 543	1 674	691	425	145	1,8	1 134	328	646	382	106
26	6 282	3 744	1 653	508	274	103	1,6	746	165	460	237	49
27	7 055	4 221	1 804	587	326	117	1,6	911	266	569	272	70
28	2 200	1 110	607	259	146	78	1,9	406	137	228	140	38
29	3 173	1 505	904	395	265	104	1,9	621	128	351	206	64
30	601	331	161	55	36	18	1,8	94	25	54	27	13
31	2 098	973	658	256	138	73	1,9	393	95	227	126	40
32	3 934	1 754	1 320	440	314	106	1,9	643	154	329	255	59
33	3 072	1 049	1 024	487	363	149	2,2	758	217	355	278	125
34	2
35	603	255	190	78	55	25	2,0	114	24	64	39	11
36	5 087	2 117	1 682	669	451	168	2,0	1 111	350	600	374	137
37	4 621	2 258	1 451	527	298	87	1,8	689	163	403	243	43
38	3 912	1 433	1 381	584	397	117	2,1	762	116	407	293	62
39	52	31	10	7	2	2	1,7	7	.	5	2	-
40	2 062	1 056	542	220	169	75	1,9	394	114	199	143	52
41	150	71	22	21	21	15	2,3	44	3	19	19	6
42	84	20	21	16	17	10	2,7	35	6	13	18	4
43	1 265	667	281	151	108	58	1,9	278	89	144	95	39
44	2 411	884	806	352	288	81	2,1	481	50	252	183	46
45	4 140	2 001	1 306	487	279	67	1,8	652	163	365	239	48
46	2 156	772	698	336	222	128	2,2	509	90	272	173	64
47	542	214	166	101	48	13	2,0	97	7	62	28	7
48	5 209	2 002	1 794	747	516	150	2,0	965	159	504	373	88
49	6 098	1 954	2 300	939	701	204	2,2	1 354	213	692	529	133
50	3 622	1 665	1 048	463	300	146	2,0	737	200	395	244	98

noch: Haushalte in den Statistischen Bezirken

Bezirk	Haushalte am 31.12.2015 insgesamt	Haushalte nach der Zahl der Personen im Haushalt					durch- schnittl. Haushalts- größe	Haushalte mit Kindern		Haushalte nach der Zahl der Kinder im Haushalt		
		1	2	3	4	5 und mehr		ins- gesamt	darunter Allein- erziehende	1	2	3 und mehr
		1	2	3	4	5		6	7	8	9	10
51	4 415	1 986	1 444	536	347	102	1,9	746	158	391	291	64
52	6 000	2 601	1 927	772	546	154	2,0	1 123	221	640	405	78
53	4 241	1 755	1 371	574	418	123	2,0	824	152	423	327	74
54	3 876	1 721	1 241	534	285	95	1,9	747	240	442	254	51
55	1 171	443	386	167	139	36	2,1	244	41	133	83	28
60	2 887	1 232	901	378	290	86	2,0	584	113	298	235	51
61	2 106	829	661	346	203	67	2,1	410	75	230	146	34
62	2 649	930	833	412	334	140	2,2	646	95	310	265	71
63	1 849	989	495	197	119	49	1,8	270	57	158	87	25
64	5 038	2 718	1 279	541	340	160	1,8	868	221	478	285	105
65	1 289	688	310	128	99	64	1,9	239	65	119	70	50
70	1 658	777	508	213	126	34	1,9	296	36	174	101	21
71	2 056	978	579	247	180	72	1,9	404	92	211	144	49
72	4 375	1 800	1 461	604	395	115	2,0	823	128	469	293	61
73	760	306	228	106	83	37	2,1	160	21	84	58	18
74	2 484	1 043	794	324	264	59	2,0	503	67	260	209	34
75	498	182	157	74	51	34	2,2	98	18	49	37	12
76	370	129	119	62	38	22	2,2	95	19	55	27	13
77	690	210	212	131	105	32	2,3	203	29	100	83	20
78	1 377	580	439	194	124	40	2,0	251	31	129	104	18
79	2 158	692	784	352	266	64	2,2	477	78	272	164	41
80	2 061	970	580	244	181	86	2,0	398	74	207	138	53
81	4 609	2 593	1 141	438	300	137	1,8	837	257	460	271	106
82	962	490	271	98	72	31	1,8	159	32	93	46	20
83	1 991	811	608	280	225	67	2,1	419	52	198	174	47
84	2 894	1 341	840	347	263	103	2,0	578	118	288	226	64
85	990	532	290	80	63	25	1,8	147	31	76	55	16
86	1 037	348	359	177	110	43	2,2	217	28	115	74	28
87	-	-	-	-	-	-	-	-	-	-	-	-
90	5 118	2 593	1 453	580	359	133	1,8	936	218	516	334	86
91	1 957	840	634	226	195	62	2,0	389	67	198	157	34
92	2 729	1 282	744	314	291	98	2,0	605	127	284	251	70
93	2 455	1 090	789	272	247	57	1,9	455	66	215	196	44
94	4 036	1 526	1 345	550	478	137	2,1	943	162	487	367	89
95	3 817	1 836	1 147	416	332	86	1,9	692	137	353	285	54
96	2 358	805	803	386	293	71	2,2	549	88	282	224	43
97	419	111	159	76	59	14	2,3	99	13	55	37	7
Insg.	282 496	143 104	79 139	31 390	20 759	8 104	1,8	48 950	11 752	26 766	17 116	5 068

5. Wohnungsbestand und Bautätigkeit

Zum 31.12.2015 wurden vom Bayerischen Landesamt für Statistik und Datenverarbeitung in Nürnberg 272 600 Wohnungen (einschl. Wohnungen in Wohnheimen) festgestellt. Die Ergebnisse der amtlichen Fortschreibung stehen allerdings nicht in kleinräumiger Gliederung zur Verfügung. Der in dieser Ausgabe der innergebietlichen Strukturdaten dargestellte Wohnungsbestand beruht auf der vom Amt für Stadtforschung und Statistik geführten Gebäudedatei, die auf Basis der Grundstücks- und Gebäudeerhebung 1980 unter Heranziehung wohnungsstatistisch rele-

vanter Quellen (u.a. Zensus 2011) aktualisiert und mit Hilfe der amtlichen Bautätigkeitsstatistik fortgeschrieben wurde. Daneben finden unterjährig Korrekturen an der Gebäude-datei statt, wodurch der Gebäude- und Wohnungsbestand ebenfalls angepasst wird und sich somit sukzessive dem Ergebnis der amtlichen Fortschreibung nähert. Der Vergleich zweier Jahresendstände mag daher über den tatsächlichen Wohnungsbestand hinwegtäuschen.

Die **Bautätigkeitsstatistik** (Baugenehmigungen, Baufertigstellungen) erstreckt sich auf

alle genehmigungs-, zustimmungs- oder anzeigepflichtigen Baumaßnahmen, bei denen Wohnraum oder sonstiger Nutzraum geschaffen oder verändert wird. Es werden auch die Bauvorhaben nachgewiesen, die seit dem 01.06.1994 aufgrund der neuen Bayerischen Bauordnung vom Genehmigungsverfahren freigestellt sind. Die für Nürnberg insgesamt ausgewiesenen Werte sind vorläufig und können sich von den vom Bayerischen Landesamt für Statistik veröffentlichten endgültigen Zahlen geringfügig unterscheiden

Wohnungs- und Gebäudebestand:

Spalte	Spaltentitel	Bemerkungen
1	Wohnungen insg.	Alle Wohnungen in Wohn- und Nichtwohngebäuden einschl. Wohnungen in Wohnheimen am Jahresende. Wohnungen sind nach außen abgeschlossene, mit Küche oder Kochnische ausgestattete Wohneinheiten, die die Führung eines eigenen Haushalts ermöglichen.
2 - 8	davon nach Zahl der Wohnungen je Gebäude	Der Bestand an Wohnungen (Definition siehe Sp. 1) aufgegliedert nach der Zahl der Wohnungen im Gebäude.
9	Räume insg.	Die Gesamtzahl der Räume in Wohnungen (Definition siehe Sp. 1) am Jahresende. Als Räume zählen alle Wohn- und Schlafzimmer mit 6m ² und mehr Wohnfläche. Nicht als Räume gelten Nebenräume wie Abstellräume, Speisekammern, Flure, Badezimmer, Toiletten sowie Kleinwohnräume unter 6 m ² .
10 - 14	Wohnungen nach Baualtersgruppe	Alle Wohnungen in Wohn- und Nichtwohngebäuden am Jahresende, aufgegliedert - unabhängig von später erfolgten Modernisierungen - nach der ursprünglichen Baualtersgruppe des Gebäudes.
15	Wohngebäude insg.	Zahl der Wohngebäude einschl. Wohnungen in Wohnheimen am Jahresende. Wohngebäude sind Gebäude, die mindestens zur Hälfte (gemessen am Anteil der Wohnfläche an der Nutzfläche nach DIN 277) Wohnzwecken dienen (mit/ohne Eigentumswohnungen). Wohngebäude können je nach Zahl der Wohnungen weiter differenziert werden (siehe Sp. 16 - 19).
16	darunter Ein- und Zweifamilienhäuser	Alle Wohngebäude mit 1 - 2 Wohnungen. Als Haustyp sind Einzelhaus (einzelnes freistehendes Wohngebäude, das aus mehreren Gebäudeteilen bestehen kann), Doppelhaushälfte (zwei Wand an Wand gebaute Wohngebäude, die durch massive und vom Keller bis zum Dach reichende Wände (=Brandmauer) getrennt sind) und das Reihenhaus (ein Wohngebäude ist mit mindestens zwei anderen Wohngebäuden gleichen Typs aneinander gebaut) prägend.
17	darunter Mehrfamilienhäuser mit 3 - 9 Wohnungen	Alle Wohngebäude einschl. Wohnungen in Wohnheimen mit 3 - 9 Wohnungen. Als Haustypen sind Einzelhaus, Doppelhaushälfte und Reihenhaus prägend (Definitionen siehe Sp. 16).
18	darunter Mehrfamilienhäuser mit 10 - 19	Alle Wohngebäude einschl. Wohnungen in Wohnheimen mit 10 - 19 Wohnungen. Als Haustypen sind Einzelhaus, Doppelhaushälfte

	Wohnungen	und Reihenhaus prägend (Definitionen siehe Sp. 16).
19	darunter Mehrfamilienhäuser mit 20 und mehr Wohnungen	Alle Wohngebäude einschl. Wohnungen in Wohnheimen mit 20 und mehr Wohnungen. Als Haustypen sind Einzelhaus, Doppelhaushälfte und Reihenhaus prägend (Definitionen siehe Sp. 16).
20	Wohnfläche insg. (in 100 m ²)	Die Wohnfläche in allen Wohngebäuden einschl. Wohnungen in Wohnheimen umfasst die Grundflächen von Räumen, die ausschließlich zu dieser Wohnung gehören (also die Flächen von Wohn- und Schlafräumen, Küchen und Nebenräumen innerhalb der Wohnung).
21	Nichtwohngebäude insg.	Zahl der Nichtwohngebäude am Jahresende. Nichtwohngebäude sind Gebäude, die überwiegend (zu mehr als der Hälfte der Nutzfläche nach DIN 277) Nichtwohnzwecken dienen. Dazu zählen die nach Nutzungsart differenzierten Gebäude der Spalten 22 - 24 sowie alle Anstaltsgebäude.
22	darunter Büro und Verwaltung	Dazu gehören alle Büro- und Verwaltungsgebäude inkl. Büro- und Verwaltungsgebäude der Polizei, der Feuerwehr und der Bundespolizei.
23	darunter Handel und Gastgewerbe	Dazu gehören alle Fabrik- und Werkstattgebäude, Handelsgebäude, andere Warenlagergebäude, Hotels, Gaststättengebäude sowie Filmtheater.
24	darunter sonstige Nichtwohngebäude	Dazu gehören alle landwirtschaftlichen Betriebsgebäude, Betriebsgebäude, Warenlager- und Verkehrsgebäude der Polizei, der Feuerwehr und der Bundespolizei, Schulgebäude, kulturelle, kirchliche und medizinische Gebäude, Sportgebäude u. a.
25	Nutzfläche insg. (in 100 m ²)	Die Nutzfläche in Nichtwohngebäuden (Definition siehe Sp. 21) bezeichnet alle anrechenbaren Flächen in Gebäuden oder Bauteilen, die nicht zu Wohnzwecken genutzt werden (mehr dazu in DIN 277).

Bautätigkeit:

Spalte	Spaltentitel	Bemerkungen
1	Baugenehmigungen - Wohngebäude insg.	Alle Baugenehmigungen 2015 ohne Umbaumaßnahmen (nur Neubau) für Wohngebäude einschl. Wohnungen in Wohnheimen. Wohngebäude sind Gebäude, die mindestens zur Hälfte (gemessen am Anteil der Wohnfläche an der Nutzfläche nach DIN 277) Wohnzwecken dienen (mit/ohne Eigentumswohnungen). Wohngebäude können je nach Zahl der Wohnungen weiter differenziert werden (siehe Sp. 5 - 8, Sp.10 - 13).
2	genehmigte Wohnfläche insg. (in 100 m ²)	Die 2015 genehmigte Wohnfläche ohne Umbaumaßnahmen (nur Neubau) in allen Wohngebäuden einschl. Wohnungen in Wohnheimen (Definition siehe Sp. 1) umfasst die Grundflächen von Räumen, die ausschließlich zu dieser Wohnung gehören (also die Flächen von Wohn- und Schlafräumen, Küchen und Nebenräumen innerhalb der Wohnung).
3	Baugenehmigungen - Nichtwohngebäude insg.	Zahl der Baugenehmigungen 2015 ohne Umbaumaßnahmen (nur Neubau) für Nichtwohngebäude. Nichtwohngebäude sind Gebäude, die überwiegend (zu mehr als der Hälfte der Nutzfläche nach DIN 277) Nichtwohnzwecken dienen. Dazu zählen auch alle Heime bzw. Anstaltsgebäude.
4	genehmigte Nutzfläche insg. (in 100 m ²)	Die 2015 genehmigte Nutzfläche ohne Umbaumaßnahmen (nur Neubau) in Nichtwohngebäuden (Definition siehe Sp. 3) bezeichnet alle anrechenbaren Flächen in Gebäuden oder Bauteilen, die nicht zu Wohnzwecken genutzt werden (mehr dazu in DIN 277).
5	genehmigte Wohnungen in Ein- und Zwei-	Alle genehmigten Wohnungen 2015 ohne Umbaumaßnahmen (nur Neubau) in Ein- und Zweifamilienhäusern.

	familienhäusern	Wohnungen sind nach außen abgeschlossene, mit Küche oder Kochnische ausgestattete Wohneinheiten, die die Führung eines eigenen Haushalts ermöglichen. Zu den Ein- und Zweifamilienhäusern zählen alle Wohngebäude mit 1 - 2 Wohnungen. Als Haustyp sind Einzelhaus (einzelnes freistehendes Wohngebäude, das aus mehreren Gebäudeteilen bestehen kann), Doppelhaushälfte (zwei Wand an Wand gebaute Wohngebäude, die durch massive und vom Keller bis zum Dach reichende Wände (= Brandmauer) getrennt sind) und das Reihenhaus (ein Wohngebäude ist mit mindestens zwei anderen Wohngebäuden gleichen Typs aneinander gebaut) prägend.
6	genehmigte Wohnungen in Mehrfamilienhäusern mit 3 - 9 Wohnungen	Alle genehmigten Wohnungen 2015 ohne Umbaumaßnahmen (nur Neubau) in Mehrfamilienhäusern mit 3 - 9 Wohnungen. Alle Wohngebäude einschl. Wohnungen in Wohnheimen mit 3 - 9 Wohnungen. Als Haustypen sind Einzelhaus, Doppelhaushälfte und Reihenhaus prägend (Definitionen siehe Sp. 5).
7	genehmigte Wohnungen in Mehrfamilienhäusern mit 10 - 19 Wohnungen	Alle genehmigten Wohnungen 2015 ohne Umbaumaßnahmen (nur Neubau) in Mehrfamilienhäusern mit 10 - 19 Wohnungen. Alle Wohngebäude einschl. Wohnungen in Wohnheimen mit 10 - 19 Wohnungen. Als Haustypen sind Einzelhaus, Doppelhaushälfte und Reihenhaus prägend (Definitionen siehe Sp. 5).
8	genehmigte Wohnungen in Mehrfamilienhäusern mit 20 und mehr Wohnungen	Alle genehmigten Wohnungen 2015 ohne Umbaumaßnahmen (nur Neubau) in Mehrfamilienhäusern mit 20 und mehr Wohnungen. Alle Wohngebäude einschl. Wohnungen in Wohnheimen mit 20 und mehr Wohnungen. Als Haustypen sind Einzelhaus, Doppelhaushälfte und Reihenhaus prägend (Definitionen siehe Sp. 5).
9	Baufertigstellungen - Wohngebäude insg.	Zahl der Baufertigstellungen 2015 ohne Umbaumaßnahmen (nur Neubau) für Wohngebäude einschl. Wohnungen in Wohnheimen (Definition siehe Sp. 1).
10	davon Ein- und Zweifamilienhäuser	Alle fertiggestellten Ein- und Zweifamilienhäuser 2015 ohne Umbaumaßnahmen (nur Neubau, Definitionen siehe Sp. 5).
11	davon Mehrfamilienhäuser mit 3 - 9 Wohnungen	Alle fertiggestellten Mehrfamilienhäuser mit 3 - 9 Wohnungen 2015 ohne Umbaumaßnahmen (nur Neubau, Definition siehe Sp. 6).
12	davon Mehrfamilienhäuser mit 10 - 19 Wohnungen	Alle fertiggestellten Mehrfamilienhäuser mit 10 - 19 Wohnungen 2015 ohne Umbaumaßnahmen (nur Neubau, Definition siehe Sp. 7).
13	davon Mehrfamilienhäuser mit 20 und mehr Wohnungen	Alle fertiggestellten Mehrfamilienhäuser mit 20 und mehr Wohnungen 2015 ohne Umbaumaßnahmen (nur Neubau, Definition siehe Sp. 8).
14	fertiggestellte Wohnfläche insg. (in 100 m ²)	Die 2015 fertiggestellte Wohnfläche ohne Umbaumaßnahmen (nur Neubau) in allen Wohngebäuden einschl. Wohnungen in Wohnheimen (Definition siehe Sp.1 - 2).
15	Baukosten in TSD EUR	Baukosten sind Kosten der Baukonstruktion (einschließlich Erdarbeiten und baukonstruktive Einbauten) sowie die Kosten der technischen Anlagen mehr dazu in DIN 276).
16	fertiggestellte Wohnungen in Wohn- und Nichtwohngebäuden insg.	Alle fertiggestellten Wohnungen in Wohn- und Nichtwohngebäuden 2015 ohne Umbaumaßnahmen (nur Neubau, Definitionen siehe Sp. 1, 3, 5).
17-23	davon nach Räumen	Aufgliederung der fertiggestellten Wohnungen nach Zahl der Räume in der Wohnung.
24	Räume insg.	Zahl der fertiggestellten Räume in Wohnungen ohne Umbaumaßnahmen (nur Neubau). Als Räume zählen alle Wohn- und Schlafzimmer mit 6 m ² und mehr Wohnfläche. Nicht als Räume gelten Nebenräume wie Abstellräume, Speisekammern, Flure, Badezimmer, Toiletten sowie

		Kleinwohnräume unter 6 m ² .
25	Baufertigstellungen - Nichtwohngebäude insg.	Alle Baufertigstellungen 2015 ohne Umbaumaßnahmen (nur Neubau) für Nichtwohngebäude (Definition siehe Sp. 3).
26	darunter Büro und Verwaltung	Dazu gehören alle Büro- und Verwaltungsgebäude inkl. Büro- und Verwaltungsgebäude der Polizei, der Feuerwehr und der Bundespolizei.
27	darunter Handel und Gastgewerbe	Dazu gehören alle Fabrik- und Werkstattgebäude, Handelsgebäude, andere Warenlagergebäude, Hotels, Gaststättengebäude sowie Filmtheater.
28	darunter sonstige Nichtwohngebäude	Dazu gehören alle landwirtschaftlichen Betriebsgebäude, Betriebsgebäude, Warenlager- und Verkehrsgebäude der Polizei, der Feuerwehr und der Bundespolizei, Schulgebäude, kulturelle, kirchliche und medizinische Gebäude, Sportgebäude u. a.
29	fertiggestellte Nutzfläche insg. (in 100 m ²)	Die 2015 fertiggestellte Nutzfläche ohne Umbaumaßnahmen (nur Neubau) in Nichtwohngebäuden (Definition siehe Sp. 3 - 4).

Stadt Nürnberg

Wohnungsbestand nach Baualtersgruppen 2015

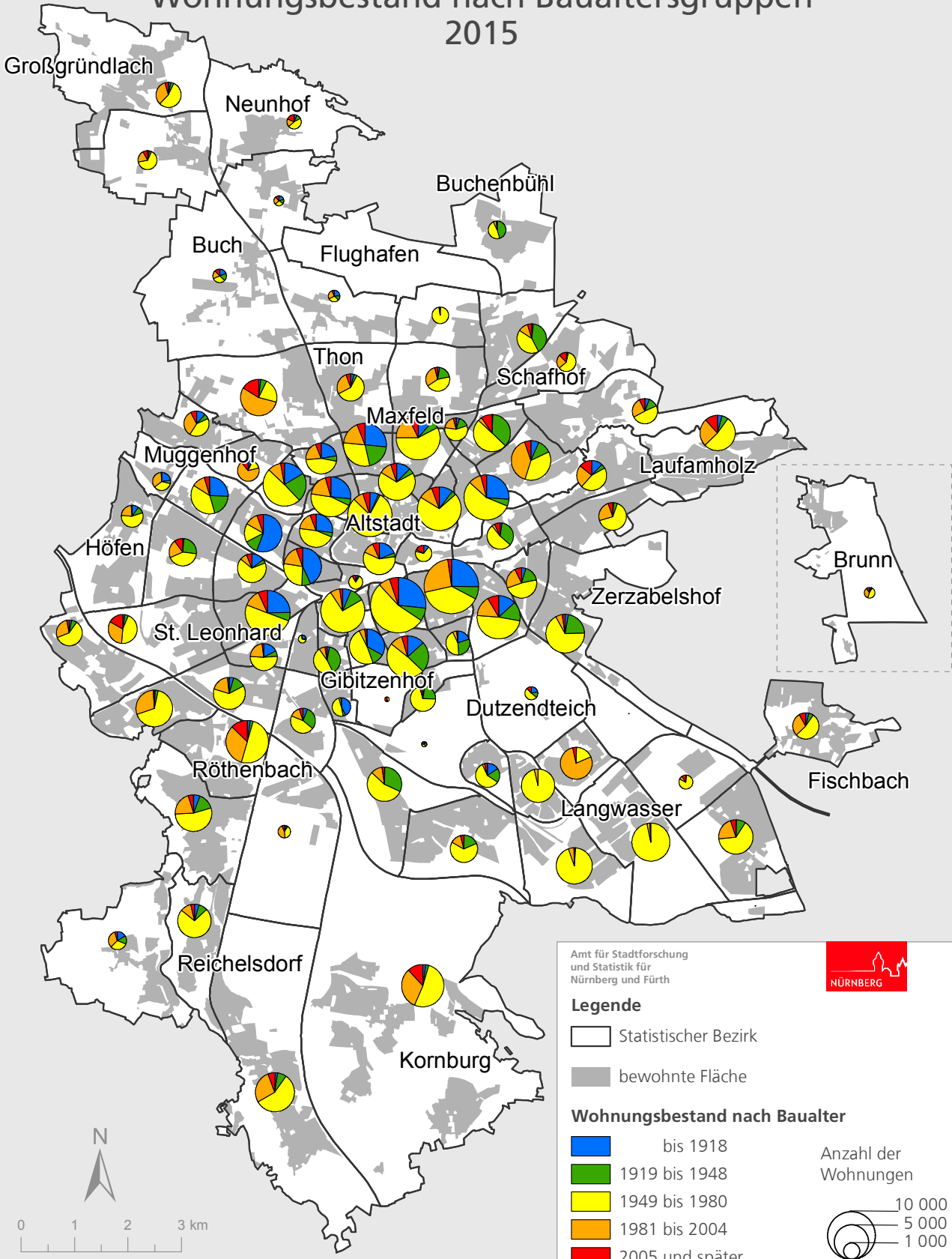

Amt für Stadtforschung und Statistik für Nürnberg und Fürth



Legende

- Statistischer Bezirk
- bewohnte Fläche

Wohnungsbestand nach Baualter

- bis 1918
- 1919 bis 1948
- 1949 bis 1980
- 1981 bis 2004
- 2005 und später

Anzahl der Wohnungen

- 10 000
- 5 000
- 1 000

Raumbezugssystem 2016 (Amt für Stadtforschung und Statistik)
 Statistische Gebäudedatei Stand 31.12.2015

Stadt Nürnberg

2015 fertiggestellte Wohnungen nach Räumen

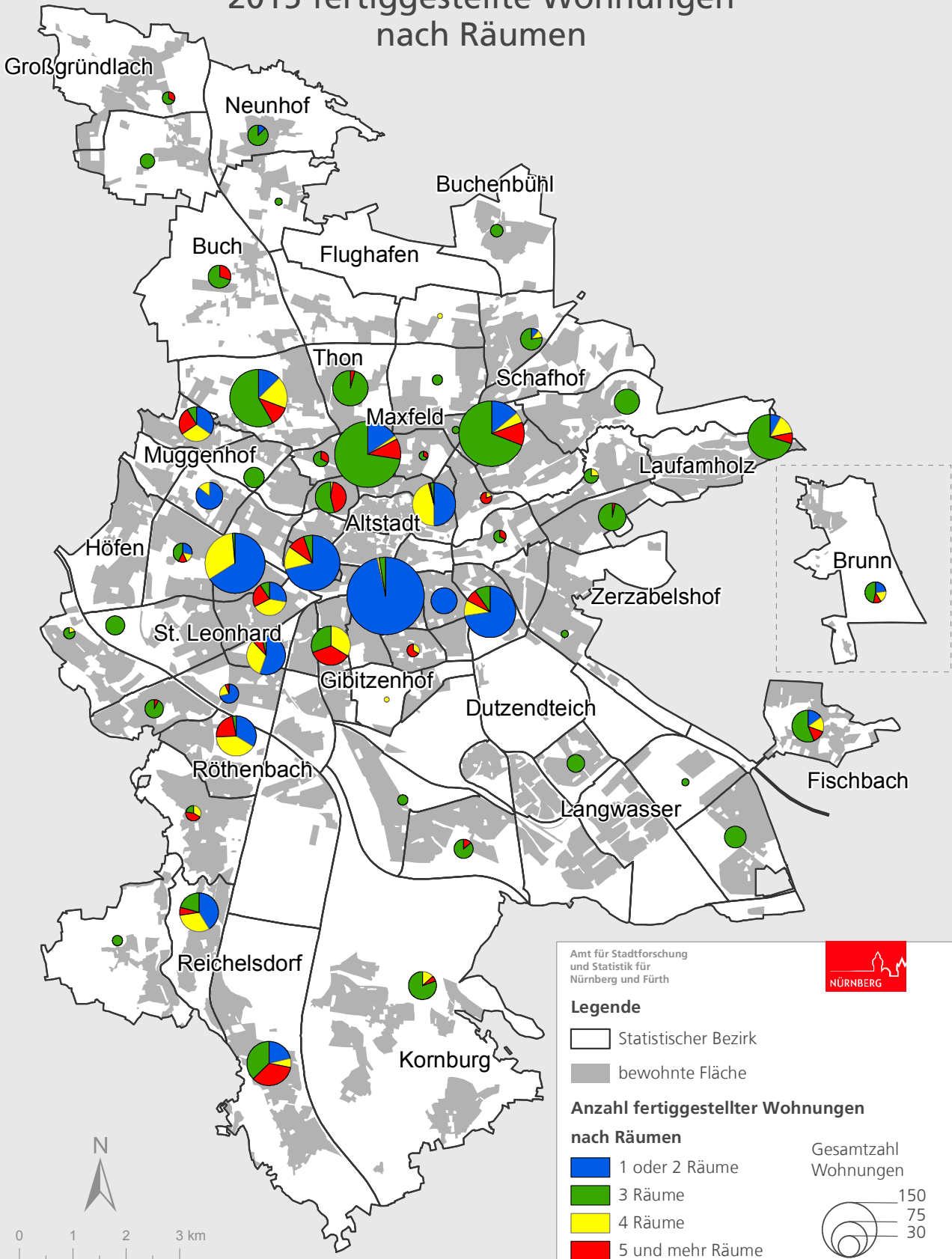

Raumbezugssystem 2016 (Amt für Stadtforschung und Statistik)
 Statistische Gebäudedatei Stand 31.12.2015

Stadt Nürnberg

2015 fertiggestellte Wohn- und Nutzfläche

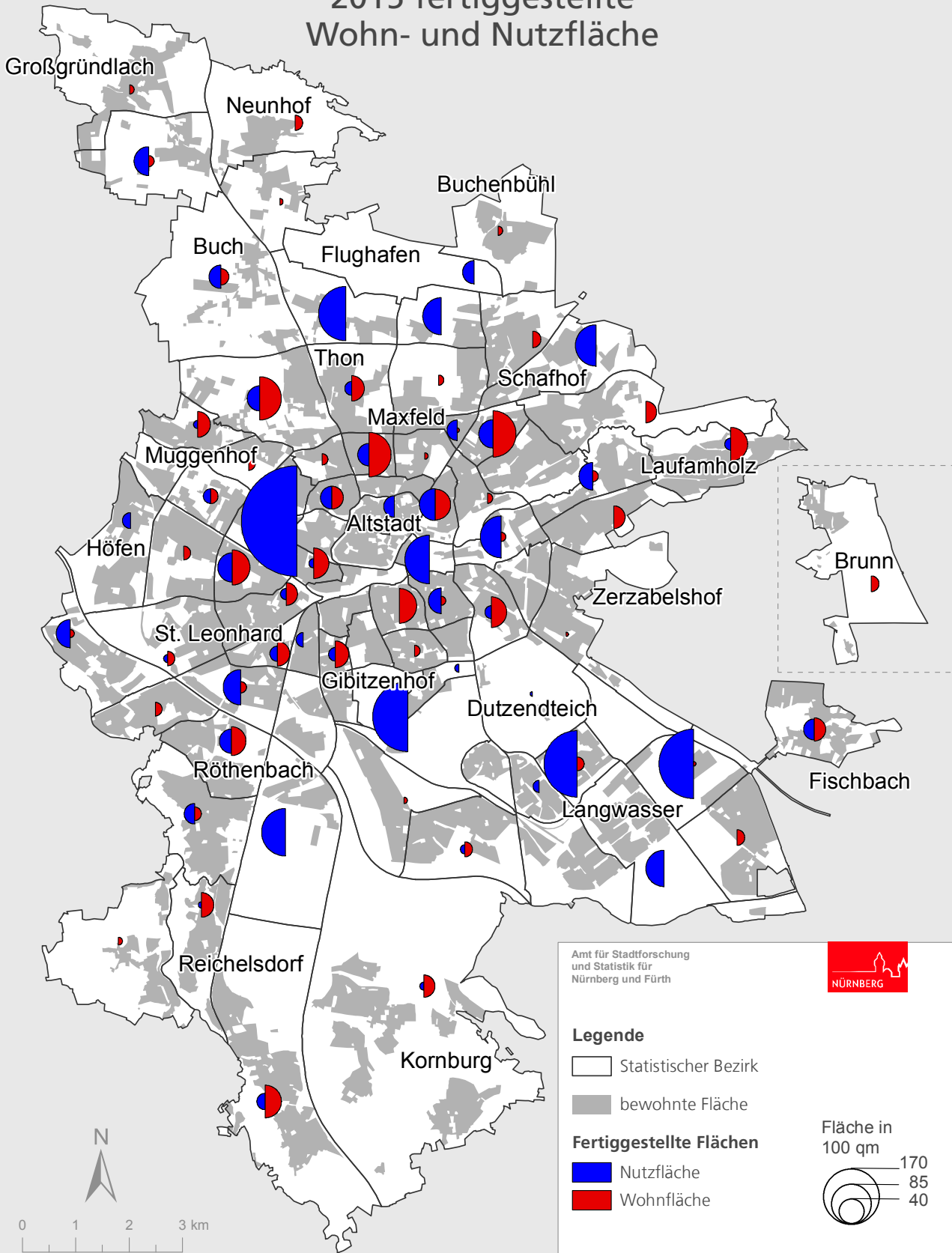

Amt für Stadtforschung und Statistik für Nürnberg und Fürth



Legende

- Statistischer Bezirk
- bewohnte Fläche

Fertiggestellte Flächen

- Nutzfläche
- Wohnfläche

Fläche in 100 qm

- 170
- 85
- 40

Raumbezugsystem 2016 (Amt für Stadtforschung und Statistik)
 Statistische Gebäudedatei Stand 31.12.2015

Wohnungs- und Gebäudebestand in den Statistischen Bezirken S. 84

Bautätigkeit in den Statistischen Bezirken S. 88

Hinweis: In diesem Kapitel sind keine Tabellen nach Distrikten enthalten

Wohnungs- und Gebäudebestand in den Statistischen Bezirken

Bezirk	Wohnungen in Wohn- und Nichtwohngebäuden 31.12.2015													
	ins-gesamt	davon nach Zahl der Wohnungen im Gebäude							Räume insg.	davon nach Baualtersgruppe				
		1	2	3	4	5	6	7 u. m.		bis 1918	1919 bis 1948	1949 bis 1980	1981 bis 2004	2005 und später
1	2	3	4	5	6	7	8	9	10	11	12	13	14	
01	3 655	200	258	327	356	250	324	1 940	9 887	704	141	2 135	428	247
02	962	38	12	12	24	15	30	831	2 633	100	2	659	38	163
03	703	13	20	21	8	25	30	586	1 952	41	24	582	3	53
04	5 095	87	66	171	240	260	426	3 845	14 187	2 199	392	1 372	858	274
05	3 889	84	38	60	144	215	234	3 114	12 255	1 072	168	1 817	668	164
06	6 976	88	128	198	340	310	372	5 540	21 083	451	85	5 538	544	358
07	5 701	60	46	96	172	190	234	4 903	18 425	1 523	311	2 595	1 023	249
08	4 810	55	48	117	168	245	210	3 967	16 290	595	238	3 227	531	219
09	6 688	53	64	72	156	190	462	5 691	20 615	690	230	4 811	704	253
10	6 670	160	58	66	128	105	276	5 877	20 699	876	988	3 240	1 024	542
11	10 629	45	62	87	172	355	438	9 470	33 518	2 690	774	4 129	2 805	231
12	2 035	83	82	72	64	70	96	1 568	8 158	409	584	913	112	17
13	10 976	57	70	93	192	300	462	9 802	36 193	2 953	833	5 890	728	572
14	6 239	258	110	138	132	140	396	5 065	21 051	837	1 464	3 038	600	300
15	4 409	12	20	15	56	50	126	4 130	14 776	1 472	489	2 135	226	87
16	7 111	44	32	51	72	150	270	6 492	23 401	441	734	5 289	506	141
17	2 596	19	14	9	8	35	384	2 127	8 937	77	1 026	1 245	183	65
18	223	12	8	6	4	5	24	164	874	48	15	157	2	1
19	2 619	37	52	63	80	25	54	2 308	8 020	453	183	1 342	581	60
20	7 174	537	144	204	116	175	294	5 704	24 908	1 780	443	3 622	871	458
21	2 913	65	62	69	48	40	546	2 083	9 738	441	126	1 933	239	174
22	5 027	77	46	84	144	90	246	4 340	16 434	2 795	592	803	577	260
23	6 644	50	60	78	120	135	420	5 781	22 362	1 100	1 415	3 268	668	193
24	3 347	274	68	81	56	130	156	2 582	11 637	760	196	1 542	681	168
25	6 541	137	28	57	100	295	612	5 312	23 196	1 758	1 306	1 974	1 172	331
26	6 941	123	58	93	120	195	216	6 136	21 544	782	426	4 012	1 223	498
27	7 294	25	46	63	132	260	294	6 474	23 734	1 918	351	4 048	673	304
28	2 474	161	106	84	64	40	144	1 875	7 990	55	858	1 315	90	156
29	3 251	383	254	381	60	135	174	1 864	12 252	151	569	1 554	770	207
30	607	40	26	24	36	15	96	370	2 135	134	87	315	1	70
31	2 091	106	24	42	72	140	684	1 023	8 202	328	397	1 214	63	89
32	3 982	381	26	6	-	-	18	3 551	15 217	1	-	3 827	149	5
33	3 634	715	84	24	32	20	60	2 699	14 791	-	2	676	2 827	129
34	1	1	-	-	-	-	-	-	4	-	-	-	1	-
35	666	196	156	75	40	55	18	126	2 717	6	7	560	56	37
36	5 179	631	54	6	12	25	234	4 217	20 275	1	-	5 007	136	35
37	4 669	590	156	27	20	40	588	3 248	17 957	-	48	4 368	241	12
38	4 216	1 871	716	270	108	180	402	669	19 199	18	374	2 702	925	197
39	1	1	-	-	-	-	-	-	4	-	-	-	-	1
40	2 291	214	32	60	20	35	408	1 522	7 509	58	524	1 613	14	82
41	98	6	4	12	-	-	18	58	455	14	27	35	2	20
42	75	3	-	-	-	-	-	72	327	-	-	36	1	38
43	1 224	7	28	-	4	-	18	1 167	3 973	522	53	591	49	9
44	2 662	1 210	942	195	84	30	42	159	12 630	4	500	1 721	345	92
45	4 239	1 264	284	66	308	25	564	1 728	16 760	23	1 322	2 339	457	98
46	2 216	487	308	126	220	110	432	533	8 820	138	662	1 004	311	101
47	545	253	96	72	8	25	12	79	2 481	33	20	218	250	24
48	5 442	2 271	1 008	438	164	180	384	997	24 920	124	401	3 120	1 508	289
49	6 398	3 581	880	399	200	120	180	1 038	31 330	158	140	3 337	2 038	725
50	3 663	311	124	189	60	135	432	2 412	13 689	164	471	2 301	673	54

Wohngebäude am 31.12.2015						Nichtwohngebäude am 31.12.2015					Bezirk
insgesamt	darunter ...				Wohnfläche in 100 qm insg.	insgesamt	darunter ...			Nutzfläche in 100 qm insg.	
	Ein- und Zweifam.-haus	MFH 3 - 9 Woh.	MFH 10 - 19 Woh.	MFH 20+ Woh.			Büro-/Verwaltungsgebäude	Handel-/Gastgewerbe	sonst. Nichtwohngebäude		
15	16	17	18	19	20	21	22	23	24	25	
605	199	332	62	11	1 820	851	160	314	271	8 513	01
83	26	30	21	6	487	196	80	38	51	3 312	02
56	9	23	17	7	375	198	62	66	44	5 029	03
648	91	419	120	17	3 025	559	42	201	264	2 551	04
437	82	215	109	31	2 680	375	72	112	174	2 742	05
870	115	530	202	23	3 993	454	81	89	227	2 908	06
574	71	313	159	31	3 590	353	28	89	213	1 553	07
550	68	283	177	22	3 377	307	20	60	206	1 109	08
662	64	369	190	39	3 907	469	67	95	281	2 746	09
719	177	337	179	26	3 836	372	24	121	206	3 198	10
983	57	511	371	44	6 312	586	51	164	337	1 955	11
333	119	115	95	4	1 771	175	7	20	144	682	12
1 148	74	602	441	30	6 743	731	57	239	395	2 671	13
885	303	306	250	26	4 006	290	18	42	208	1 208	14
462	18	241	194	8	2 616	401	39	208	148	4 466	15
729	39	321	352	17	4 173	430	31	129	257	752	16
306	23	208	70	5	1 540	131	5	30	92	511	17
34	11	14	9	-	147	311	44	213	46	2 551	18
276	59	114	87	16	1 560	278	23	112	137	1 289	19
1 249	593	368	267	21	4 585	702	36	224	425	2 260	20
383	84	236	47	16	1 800	280	25	100	144	1 931	21
615	84	317	203	11	3 196	428	47	149	215	2 516	22
758	70	394	274	20	4 035	347	20	97	216	799	23
558	299	169	65	25	2 388	272	19	50	156	2 401	24
818	145	415	238	20	4 616	284	24	79	173	1 133	25
743	146	322	245	30	4 325	376	21	78	265	1 308	26
723	38	367	288	29	4 572	490	31	144	293	2 433	27
393	206	161	16	10	1 533	376	42	100	226	2 234	28
818	508	240	45	25	2 312	415	3	25	352	400	29
119	49	54	16	-	414	120	2	42	72	3 983	30
360	111	233	2	14	1 452	106	5	18	74	395	31
570	389	83	32	66	2 818	145	4	25	102	589	32
903	710	93	73	27	2 820	339	28	47	212	2 366	33
-	-	-	-	-	-	46	9	28	8	2 453	34
314	259	49	5	1	483	360	32	179	138	2 802	35
945	645	136	103	61	3 741	377	25	98	241	3 647	36
995	643	243	81	28	3 281	499	24	73	376	2 008	37
2 478	2 212	253	10	3	3 914	1 945	23	80	1 824	1 916	38
-	-	-	-	-	-	13	2	8	3	290	39
451	227	182	34	7	1 249	146	15	18	101	1 797	40
14	3	8	3	-	81	291	60	177	43	2 316	41
2	-	-	-	2	64	123	26	76	18	2 417	42
118	14	39	60	5	697	229	18	153	51	2 096	43
1 786	1 673	110	2	1	2 417	1 977	14	54	1 877	1 042	44
1 742	1 401	279	46	16	2 926	748	9	44	680	512	45
866	633	219	8	6	1 647	751	13	54	679	939	46
320	284	34	1	1	493	730	102	292	325	9 877	47
3 121	2 748	344	24	5	5 109	2 778	23	135	2 518	1 478	48
4 309	3 980	278	45	6	6 730	2 883	15	118	2 671	1 720	49
750	367	268	95	20	2 453	632	36	140	451	3 265	50

noch: Wohnungs- und Gebäudebestand in den Statistischen Bezirken

Bezirk	Wohnungen in Wohn- und Nichtwohngebäuden 31.12.2015													
	ins-gesamt	davon nach Zahl der Wohnungen im Gebäude							Räume insg.	davon nach Baualtersgruppe				
		1	2	3	4	5	6	7 u. m.		bis 1918	1919 bis 1948	1949 bis 1980	1981 bis 2004	2005 und später
1	2	3	4	5	6	7	8	9	10	11	12	13	14	
51	4 788	570	214	111	56	25	132	3 680	17 612	48	115	3 184	1 392	49
52	6 453	1 188	352	189	144	90	438	4 052	24 832	153	147	3 243	2 132	778
53	4 779	1 479	804	561	268	255	438	974	20 177	276	716	2 578	1 011	198
54	3 992	752	448	234	64	180	120	2 194	15 667	183	339	2 914	421	135
55	1 167	597	270	105	84	45	36	30	5 569	194	169	376	376	52
60	2 971	380	62	75	88	45	300	2 021	11 565	71	123	1 351	949	477
61	2 385	862	550	192	72	55	72	582	9 535	74	154	1 427	650	80
62	2 594	1 294	456	279	84	60	108	313	12 350	36	687	1 125	564	182
63	1 704	286	250	126	60	75	294	613	6 449	168	170	968	369	29
64	4 950	132	102	195	144	95	210	4 072	16 115	1 279	979	1 912	563	217
65	1 162	12	16	15	24	40	36	1 019	3 243	265	70	410	407	10
70	1 677	235	34	15	8	30	18	1 337	6 228	76	37	249	1 133	182
71	2 263	381	230	177	96	60	204	1 115	7 974	267	159	914	768	155
72	4 734	1 074	410	192	64	75	252	2 667	19 336	84	260	1 031	2 595	764
73	657	257	172	78	64	35	30	21	3 066	129	118	208	126	76
74	2 636	1 164	298	207	64	90	138	675	12 100	103	97	1 583	707	146
75	476	190	132	69	28	10	18	29	2 254	116	64	142	129	25
76	349	194	122	18	4	5	6	-	1716	76	47	105	88	33
77	716	336	222	99	12	25	6	16	3 453	47	78	336	133	122
78	1 280	602	234	105	36	30	54	219	5 685	42	51	836	260	91
79	2 247	1 158	418	207	56	50	84	274	10 961	70	91	1 252	751	83
80	1 848	276	126	234	60	100	120	932	7 643	88	279	1 078	351	52
81	4 920	242	108	114	84	170	1 032	3 170	17 532	46	1 778	2 463	170	463
82	1 308	54	34	27	20	15	30	1 128	3 544	31	19	788	302	168
83	2 057	978	264	123	60	30	72	530	9 557	52	399	912	625	69
84	3 068	1 183	386	150	196	200	366	587	13 332	58	1 244	1 300	346	120
85	989	285	26	3	-	-	36	639	3 983	-	7	953	21	8
86	1 116	683	374	33	20	-	6	-	5433	9	493	537	58	19
87	-	-	-	-	-	-	-	-	-	-	-	-	-	-
90	5 560	484	252	288	164	140	552	3 680	20 756	361	635	2 070	2 228	266
91	2 252	684	228	165	84	140	150	801	10 454	131	287	1 109	583	142
92	3 159	545	188	126	140	95	246	1 819	11 903	388	148	1 455	778	390
93	2 704	1 142	244	165	64	160	96	833	12 620	27	128	1 758	670	121
94	4 425	1 705	416	240	140	140	366	1 418	19 985	178	278	2 345	1 118	506
95	5 350	1 090	390	324	132	120	540	2 754	18 845	140	1 181	3 594	300	135
96	2 434	1 098	468	168	92	95	198	315	11 420	91	138	1 324	698	183
97	401	246	126	24	-	5	-	-	2 150	23	11	194	134	39
Insg.	293 562	41 308	16 472	10 347	7 656	8 365	19 368	190 046	1 076 639	36 309	31 790	157 379	52 641	15 443

Wohngebäude am 31.12.2015						Nichtwohngebäude am 31.12.2015					Bezirk
insgesamt	darunter ...				Wohnfläche in 100 qm insg.	insgesamt	darunter ...			Nutzfläche in 100 qm insg.	
	Ein- und Zweifam.-haus	MFH 3 - 9 Woh.	MFH 10 - 19 Woh.	MFH 20+ Woh.			Büro-/Verwaltungsgebäude	Handel-/Gastgewerbe	sonst. Nichtwohngebäude		
15	16	17	18	19	20	21	22	23	24	25	
997	664	193	107	33	3 462	752	19	92	629	2 117	51
1 846	1 356	308	144	37	4 818	773	12	71	676	1 622	52
2 303	1 853	420	24	6	3 999	2 169	20	147	1 966	1 569	53
1 212	957	194	27	34	3 051	1 142	9	81	1 005	587	54
800	726	73	1	-	1 182	803	7	81	687	563	55
647	401	161	66	19	2 237	396	26	90	227	2 939	60
1 266	1 127	132	5	2	1 872	1 203	64	112	1 016	4 543	61
1 664	1 494	162	8	-	2 402	1 108	21	135	914	1 815	62
552	377	153	21	1	1 244	939	83	402	426	7 713	63
644	175	264	191	14	3 024	411	45	133	222	4 699	64
98	14	42	32	9	668	209	13	122	67	1 641	65
364	246	37	76	5	1 282	183	15	69	85	1 009	70
673	462	169	34	8	1 676	563	15	114	406	1 506	71
1 550	1 240	186	81	43	4 082	1 154	36	103	956	3 335	72
384	330	54	-	-	629	635	16	81	528	2 378	73
1 476	1 298	153	18	7	2 537	912	21	190	672	1 922	74
289	250	36	2	-	462	426	2	20	392	2 092	75
259	250	9	-	-	359	348	3	16	315	565	76
477	435	42	-	-	726	491	6	53	417	1 169	77
775	703	70	2	-	1 147	721	25	114	543	1 674	78
1 475	1 341	125	6	3	2 276	1 232	13	89	993	1 353	79
545	335	174	31	5	1 496	312	14	44	246	699	80
833	290	392	134	17	3 162	322	16	48	240	2 016	81
122	50	41	17	14	694	442	72	203	135	6 985	82
1 209	1 097	91	20	1	1 903	587	18	66	486	1 146	83
1 608	1 361	226	13	8	2 462	1 142	23	69	1 029	704	84
325	279	7	34	5	716	257	37	113	94	2 363	85
885	868	17	-	-	1 014	1 216	2	53	1 144	603	86
-	-	-	-	-	-	54	6	20	26	1 964	87
1 110	593	372	110	35	4 248	703	32	97	528	2 264	90
962	788	143	28	3	2 373	779	28	51	678	760	91
909	621	218	64	6	2 523	735	45	134	537	2 341	92
1 436	1 260	148	26	2	2 798	963	12	21	919	469	93
2 208	1 892	250	58	8	4 232	1 369	18	81	1 227	796	94
1 643	1 274	314	47	8	3 155	813	20	116	639	2 248	95
1 478	1 314	160	3	1	2 414	1 093	12	61	919	650	96
314	305	9	-	-	491	295	2	4	262	138	97
73 063	48 264	16 744	6 872	1 174	209 242	54 613	2 511	8 824	41 024	189 456	Insg.

Bautätigkeit in den Statistischen Bezirken

Bezirk	Baugenehmigungen (nur Neubau im Jahre 2015)								Baufertigstellungen (nur Neubau im Jahre 2015)						
	Wohngebäude		Nichtwohngeb.		Wohnungen in ...				Wohngebäude						
	insg.	WFL in 100 qm	insg.	NFL in 100 qm	EZH	MFH 3 - 9 Woh.	MFH 10 - 19 Woh.	MFH 20+ Woh.	insg.	davon ...				WFL in 100 qm	Baukosten in TSD EUR
										EZH	MFH 3 - 9 Woh.	MFH 10 - 19 Woh.	MFH 20+ Woh.		
1	2	3	4	5	6	7	8	9	10	11	12	13	14	15	
01	-	-	2	25	-	-	-	-	-	-	-	-	-	-	-
02	7	48	2	21	2	23	10	22	-	-	-	-	-	-	-
03	-	-	-	-	-	-	-	-	-	-	-	-	-	-	-
04	2	10	-	-	-	9	-	-	4	-	1	2	1	45	6 931
05	-	-	1	113	-	-	-	-	-	-	-	-	-	-	-
06	1	4	-	-	-	3	-	-	-	-	-	-	-	-	-
07	8	88	2	27	1	7	86	-	6	4	-	2	-	25	3 034
08	1	9	-	-	-	-	10	-	-	-	-	-	-	-	-
09	8	59	1	19	2	-	56	41	4	-	-	4	-	45	7 070
10	5	45	2	14	1	-	65	-	8	5	-	2	1	45	7 384
11	2	21	3	88	-	-	-	101	2	-	2	-	-	4	1 156
12	-	-	-	-	-	-	-	-	-	-	-	-	-	-	-
13	3	9	-	-	1	7	-	-	3	1	1	-	1	58	7 270
14	-	-	-	-	-	-	-	-	1	-	1	-	-	6	1 308
15	3	23	2	25	-	-	34	-	-	-	-	-	-	-	-
16	-	-	2	19	-	-	-	-	-	-	-	-	-	-	-
17	6	5	-	-	6	-	-	-	9	6	-	3	-	34	4 613
18	-	-	1	19	-	-	-	-	-	-	-	-	-	-	-
19	-	-	-	-	-	-	-	-	4	1	1	2	-	29	2 766
20	-	-	2	11	-	-	-	-	3	-	-	3	-	25	2 824
21	2	20	2	16	-	-	28	-	5	1	-	1	3	59	6 215
22	-	-	-	-	-	-	-	-	-	-	-	-	-	-	-
23	-	-	-	-	-	-	-	-	-	-	-	-	-	-	-
24	-	-	-	-	-	-	-	-	3	2	1	-	-	6	614
25	8	58	2	18	1	24	38	22	37	33	-	3	1	95	8 988
26	1	11	-	-	-	-	15	-	1	1	-	-	-	2	541
27	-	-	-	-	-	-	-	-	1	-	1	-	-	5	1 247
28	1	21	4	96	-	-	-	28	1	-	1	-	-	4	1 067
29	5	23	1	2	2	26	-	-	-	-	-	-	-	-	-
30	-	-	1	2	-	-	-	-	-	-	-	-	-	-	-
31	-	-	-	-	-	-	-	-	-	-	-	-	-	-	-
32	-	-	1	7	-	-	-	-	-	-	-	-	-	-	-
33	21	31	5	90	21	-	-	-	6	6	-	-	-	9	966
34	-	-	2	45	-	-	-	-	-	-	-	-	-	-	-
35	-	-	2	10	-	-	-	-	1	1	-	-	-	1	236
36	-	-	-	-	-	-	-	-	-	-	-	-	-	-	-
37	-	-	-	-	-	-	-	-	-	-	-	-	-	-	-
38	28	59	-	-	24	30	-	-	9	9	-	-	-	12	1 978
39	-	-	-	-	-	-	-	-	-	-	-	-	-	-	-
40	-	-	-	-	-	-	-	-	-	-	-	-	-	-	-
41	-	-	-	-	-	-	-	-	-	-	-	-	-	-	-
42	-	-	-	-	-	-	-	-	-	-	-	-	-	-	-
43	-	-	1	2	-	-	-	-	-	-	-	-	-	-	-
44	4	16	-	-	2	10	-	-	7	7	-	-	-	11	2 052
45	5	16	1	9	5	-	15	-	2	2	-	-	-	2	388
46	-	-	1	1	-	-	-	-	-	-	-	-	-	-	-
47	-	-	3	445	-	-	-	-	-	-	-	-	-	-	-
48	10	19	-	-	10	5	-	-	14	7	6	1	-	51	7 247
49	20	37	1	18	20	4	-	-	15	14	1	-	-	24	4 116
50	4	37	1	20	-	-	51	-	1	-	-	1	-	6	900

noch: Baufertigstellungen (nur Neubau im Jahre 2015)															Bezirk
Wohnungen in Wohn- und Nichtwohngebäuden									Nichtwohngebäude						
insg.	davon mit Räumen							Räume insg	insg.	davon ...			NFL in 100 qm		
	1	2	3	4	5	6	7 u. m.			Büro-/ Verwal- tungs- gebäude	Handel-/ Gastge- werbe	sonst. Nicht- wohn- gebäude			
16	17	18	19	20	21	22	23	24	25	26	27	28	29		
-	-	-	-	-	-	-	-	-	1	-	1	-	-	01	
-	-	-	-	-	-	-	-	-	1	-	1	-	113	02	
-	-	-	-	-	-	-	-	-	-	-	-	-	-	03	
101	56	14	16	12	3	-	-	195	1	-	-	1	4	04	
-	-	-	-	-	-	-	-	-	-	-	-	-	-	05	
-	-	-	-	-	-	-	-	-	1	1	-	-	22	06	
27	-	-	1	16	7	3	-	120	2	-	-	2	25	07	
-	-	-	-	-	-	-	-	-	-	-	-	-	-	08	
53	-	18	33	1	1	-	-	144	2	1	-	1	49	09	
76	32	21	10	8	-	5	-	166	2	-	1	1	8	10	
13	-	13	-	-	-	-	-	26	1	-	-	1	31	11	
-	-	-	-	-	-	-	-	-	-	-	-	-	-	12	
215	197	13	2	-	2	1	-	245	-	-	-	-	-	13	
6	-	-	2	4	-	-	-	22	-	-	-	-	-	14	
-	-	-	-	-	-	-	-	-	-	-	-	-	-	15	
-	-	-	-	-	-	-	-	-	-	-	-	-	-	16	
50	-	-	20	21	3	6	-	195	1	-	-	1	9	17	
-	-	-	-	-	-	-	-	-	2	1	1	-	10	18	
41	-	16	19	5	-	-	1	116	1	-	-	1	11	19	
35	-	6	17	10	2	-	-	113	2	-	-	2	6	20	
92	-	46	45	-	-	1	-	233	3	-	1	2	41	21	
-	-	-	-	-	-	-	-	-	2	1	-	1	586	22	
-	-	-	-	-	-	-	-	-	-	-	-	-	-	23	
6	-	-	-	3	3	-	-	27	-	-	-	-	-	24	
94	-	13	3	17	25	35	1	445	2	-	1	1	24	25	
2	-	-	-	1	-	-	1	12	-	-	-	-	-	26	
5	-	-	1	4	-	-	-	19	-	-	-	-	-	27	
4	-	-	-	2	1	1	-	19	3	3	-	-	84	28	
-	-	-	-	-	-	-	-	-	-	-	-	-	-	29	
-	-	-	-	-	-	-	-	-	1	-	1	-	1	30	
-	-	-	-	-	-	-	-	-	-	-	-	-	-	31	
-	-	-	-	-	-	-	-	-	1	-	-	1	7	32	
6	-	-	-	-	-	6	-	36	3	1	1	1	212	33	
-	-	-	-	-	-	-	-	-	-	-	-	-	-	34	
1	-	-	-	-	-	1	-	6	2	-	1	1	231	35	
-	-	-	-	-	-	-	-	-	1	-	-	1	63	36	
-	-	-	-	-	-	-	-	-	-	-	-	-	-	37	
9	-	-	-	-	4	5	-	50	-	-	-	-	-	38	
-	-	-	-	-	-	-	-	-	-	-	-	-	-	39	
-	-	-	-	-	-	-	-	-	1	-	1	-	3	40	
-	-	-	-	-	-	-	-	-	-	-	-	-	-	41	
1	-	-	1	-	-	-	-	3	4	1	2	1	234	42	
-	-	-	-	-	-	-	-	-	-	-	-	-	-	43	
8	-	-	-	2	2	2	2	49	1	-	-	1	4	44	
2	-	-	-	-	2	-	-	10	-	-	-	-	-	45	
-	-	-	-	-	-	-	-	-	-	-	-	-	-	46	
-	-	-	-	-	-	-	-	-	3	1	2	-	108	47	
54	2	7	5	26	8	2	4	216	2	-	-	2	13	48	
18	-	-	4	2	6	1	5	95	1	-	-	1	3	49	
10	2	4	3	1	-	-	-	23	2	1	-	1	60	50	

noch: Bautätigkeit in den Statistischen Bezirken

Bezirk	Baugenehmigungen (nur Neubau im Jahre 2015)								Baufertigstellungen (nur Neubau im Jahre 2015)						
	Wohngebäude		Nichtwohngeb.		Wohnungen in ...				Wohngebäude						
	insg.	WFL in 100 qm	insg.	NFL in 100 qm	EZH	MFH 3 - 9 Woh.	MFH 10 - 19 Woh.	MFH 20+ Woh.	insg.	davon ...				WFL in 100 qm	Baukosten in TSD EUR
										EZH	MFH 3 - 9 Woh.	MFH 10 - 19 Woh.	MFH 20+ Woh.		
1	2	3	4	5	6	7	8	9	10	11	12	13	14	15	
51	-	-	-	-	-	-	-	-	7	7	-	-	-	9	1 816
52	16	130	3	54	1	37	99	47	6	-	2	4	-	40	4 182
53	7	14	-	-	10	-	-	-	4	2	2	-	-	9	1 491
54	10	13	-	-	9	3	-	-	9	7	-	1	1	29	4 019
55	4	11	1	4	2	10	-	-	2	2	-	-	-	3	846
60	47	99	2	15	38	55	-	-	7	7	-	-	-	10	1 512
61	12	18	4	42	11	3	-	-	2	2	-	-	-	3	649
62	5	8	2	8	4	3	-	-	4	3	1	-	-	9	1 278
63	6	26	8	106	2	33	-	-	-	-	-	-	-	-	-
64	1	10	1	7	-	-	12	-	1	-	-	1	-	11	1 567
65	-	-	-	-	-	-	-	-	-	-	-	-	-	-	-
70	24	39	2	3	23	-	12	-	8	8	-	-	-	9	1 244
71	1	1	2	11	1	-	-	-	4	-	3	1	-	32	3 712
72	38	78	3	28	36	18	-	21	34	29	3	2	-	90	14 418
73	19	34	5	540	16	20	-	-	5	3	2	-	-	13	2 059
74	18	117	4	84	3	53	80	-	24	24	-	-	-	31	4 413
75	4	7	1	-	6	-	-	-	-	-	-	-	-	-	-
76	2	2	1	73	3	-	-	-	1	1	-	-	-	2	362
77	2	3	-	-	2	-	-	-	7	7	-	-	-	11	1 852
78	8	12	-	-	8	-	-	-	4	4	-	-	-	6	981
79	13	24	1	95	12	6	-	-	4	4	-	-	-	4	1 068
80	-	-	-	-	-	-	-	-	1	1	-	-	-	1	243
81	12	108	8	84	-	7	116	29	61	57	1	3	-	103	16 969
82	-	-	5	151	-	-	-	-	-	-	-	-	-	-	-
83	-	-	2	29	-	-	-	-	2	2	-	-	-	5	736
84	2	5	1	1	2	3	-	-	8	8	-	-	-	13	2 004
85	1	-	-	-	1	-	-	-	1	1	-	-	-	-	100
86	2	2	-	-	2	-	-	-	3	3	-	-	-	4	530
87	-	-	-	-	-	-	-	-	-	-	-	-	-	-	-
90	2	6	1	5	1	3	-	-	-	-	-	-	-	-	-
91	2	4	-	-	2	-	-	-	12	12	-	-	-	22	4 761
92	1	3	1	1	2	-	-	-	2	1	1	-	-	6	1 179
93	2	10	-	-	1	6	-	-	10	9	1	-	-	25	4 393
94	20	45	1	2	17	24	-	-	30	27	3	-	-	54	8 746
95	-	-	-	-	-	-	-	-	1	1	-	-	-	1	332
96	12	22	1	1	11	5	-	-	12	9	3	-	-	26	4 143
97	2	4	-	-	2	-	-	-	5	3	2	-	-	12	1 833
Insg.	450	1549	108	2 529	326	437	727	311	428	344	40	36	8	1 225	174 349

noch: Baufertigstellungen (nur Neubau im Jahre 2015)															Bezirk
Wohnungen in Wohn- und Nichtwohngebäuden									Nichtwohngebäude						
insg.	davon mit Räumen							Räume insg	insg.	davon ...			NFL in 100 qm		
	1	2	3	4	5	6	7 u. m.			Büro-/ Verwal- tungs- gebäude	Handel-/ Gastge- werbe	sonst. Nicht- wohn- gebäude			
16	17	18	19	20	21	22	23	24	25	26	27	28	29		
7	-	-	-	1	3	2	1	39	-	-	-	-	-	51	
51	1	10	25	14	1	-	-	157	3	-	1	2	28	52	
8	-	-	3	4	-	1	-	31	2	-	2	-	20	53	
46	12	6	18	4	3	3	-	127	1	-	-	1	2	54	
2	-	-	-	-	-	1	1	13	-	-	-	-	-	55	
7	-	-	-	-	-	5	2	44	2	-	1	1	3	60	
3	-	-	1	-	-	2	-	15	1	1	-	-	38	61	
9	-	2	2	2	-	2	1	37	-	-	-	-	-	62	
-	-	-	-	-	-	-	-	-	1	-	1	-	12	63	
16	-	12	4	-	-	-	-	36	2	-	-	2	10	64	
-	-	-	-	-	-	-	-	-	-	-	-	-	-	65	
8	-	-	-	-	8	-	-	40	-	-	-	-	-	70	
36	-	8	14	12	2	-	-	116	1	-	-	1	3	71	
83	2	7	23	14	27	5	5	351	2	-	1	1	30	72	
13	-	-	-	6	2	3	2	66	2	-	1	1	26	73	
25	-	-	-	2	7	6	10	149	1	-	-	1	9	74	
-	-	-	-	-	-	-	-	-	1	-	-	1	141	75	
1	-	-	-	-	-	-	1	8	-	-	-	-	-	76	
8	-	1	-	-	-	2	5	51	-	-	-	-	-	77	
4	-	-	-	-	-	4	-	24	6	-	2	4	40	78	
4	-	-	-	2	1	1	-	19	-	-	-	-	-	79	
1	-	-	-	-	1	-	-	5	1	1	-	-	20	80	
100	7	8	9	19	13	44	-	455	5	2	-	3	38	81	
-	-	-	-	-	-	-	-	-	2	-	-	2	82	82	
2	-	-	-	-	-	-	2	15	-	-	-	-	-	83	
10	-	1	2	-	3	2	2	50	-	-	-	-	-	84	
1	-	-	1	-	-	-	-	3	3	1	1	1	66	85	
3	-	-	-	-	1	1	1	19	-	-	-	-	-	86	
-	-	-	-	-	-	-	-	-	1	-	-	1	26	87	
-	-	-	-	-	-	-	-	-	-	-	-	-	-	90	
12	-	-	-	-	1	8	3	75	-	-	-	-	-	91	
5	-	-	2	-	1	1	1	24	2	-	-	2	36	92	
15	-	-	-	1	11	-	3	93	1	-	1	-	-	93	
47	-	3	11	6	7	14	6	227	2	1	-	1	7	94	
1	-	-	-	-	-	1	-	6	-	-	-	-	-	95	
25	-	3	6	5	6	4	1	105	2	-	1	1	21	96	
11	-	2	3	2	2	1	1	45	-	-	-	-	-	97	
1 493	311	234	306	229	169	182	62	5 030	93	17	26	50	2 642	Insg.	

6. Kraftfahrzeugbestand und Erstzulassungen

Die Daten zum Kraftfahrzeugbestand beruhen auf dem Register der Nürnberger Kraftfahrzeug-Zulassungsstelle. In dem hieraus abgezogenen Statistik-Datensatz sind alle wesentlichen Merkmale zum Halter, zur Nutzung, zur Technik und zur Ausstattung des Fahrzeugs enthalten.

In den folgenden Tabellen sind die kleinräumigen Bestandszahlen der zugelassenen Kraftfahrzeuge (also ohne stillgelegte oder vorübergehend stillgelegte Fahrzeuge) dargestellt. Danach waren in Nürnberg am 31.12.2015 insgesamt 278 487 Kraftfahrzeuge zugelassen, da-

runter 235 357 PKW. Dabei ist im Regelfall der Fahrzeugstandort mit der Adresse des Halters identisch; dies gilt auch für Firmen mit auswärtigem Unternehmenssitz. Nicht einbezogen sind Fahrzeuge der Bundeswehr und des Bundesgrenzschutzes sowie Fahrzeuge mit Kurz- oder mit Ausfuhrkennzeichen. Auch die zulassungspflichtigen Kraftfahrzeuganhänger sind nicht enthalten.

In den Statistikabzügen bis zum Jahr 2014 kam es aufgrund unterschiedlicher Abgrenzungen und Zuordnungen zu Abweichungen gegenüber den veröffentlichten Bestandszahlen des

Kraftfahrt-Bundesamtes in Flensburg (KBA). Nach erfolgter Bereinigung stimmen die hier veröffentlichten Daten jetzt mit den KBA-Daten bis auf geringfügige Differenzen überein. So hat das KBA zum 01.01.2016 einen PKW-Bestand von 235 325 veröffentlicht. Aufgrund der Anpassung ist allerdings ein Vergleich mit den insgesamt höheren Zahlen früherer Jahre nur eingeschränkt möglich.

Weitere Erläuterungen zu den in der Tabelle verwendeten Begriffen sind in der folgenden Übersicht aufgeführt:

Spalte	Spaltentitel	Bemerkungen
1	Zugelassener Kraftfahrzeugbestand insgesamt	Summe der zugelassenen Personenkraftwagen, Nutzfahrzeuge, selbstfahrenden Zug- und Arbeitsmaschinen sowie Krafträder Keine Angabe bei Distrikten bzw. Bezirken mit 2 und weniger KfZ
2	darunter LKW / Bus / Zugmaschinen	Prozentanteil der Nutzfahrzeuge, Omnibusse und Zugmaschinen an allen Kraftfahrzeugen
3	darunter PKW insgesamt	Anzahl der Personenkraftwagen Keine Angabe bei Distrikten bzw. Bezirken mit 2 und weniger PKW
4	darunter mit Dieselmotor	Anteil der mit Dieselmotor ausgerüsteten PKW an allen Personenkraftwagen
5	darunter mit EURO4 und besser	Anteil der mit mindestens EURO4-Norm ausgerüsteten PKW an allen Personenkraftwagen
6	PKW je 1000 Einw.	Gesamtzahl der PKW (Sp. 3) dividiert durch die Zahl der Einwohner mit Hauptwohnsitz x 1000 Keine Angabe bei Distrikten bzw. Bezirken mit weniger als 30 Einwohnern
7 – 11	2015 erstmals zugelassene Kraftfahrzeuge	Summe der im Jahr 2015 erstmals zugelassenen und am 31.12.2015 in Nürnberg gemeldeten Neufahrzeuge. Entscheidend ist dabei das Datum der Erstzulassung, nicht der Zulassungsbezirk zum Zeitpunkt der Erstzulassung. Bei den Sp. 8 bis 11 wird auf die Begriffserläuterungen zu den Spalten 2, 3, 4 und 6 verwiesen

Stadt Nürnberg

PKW je Einwohner 2015

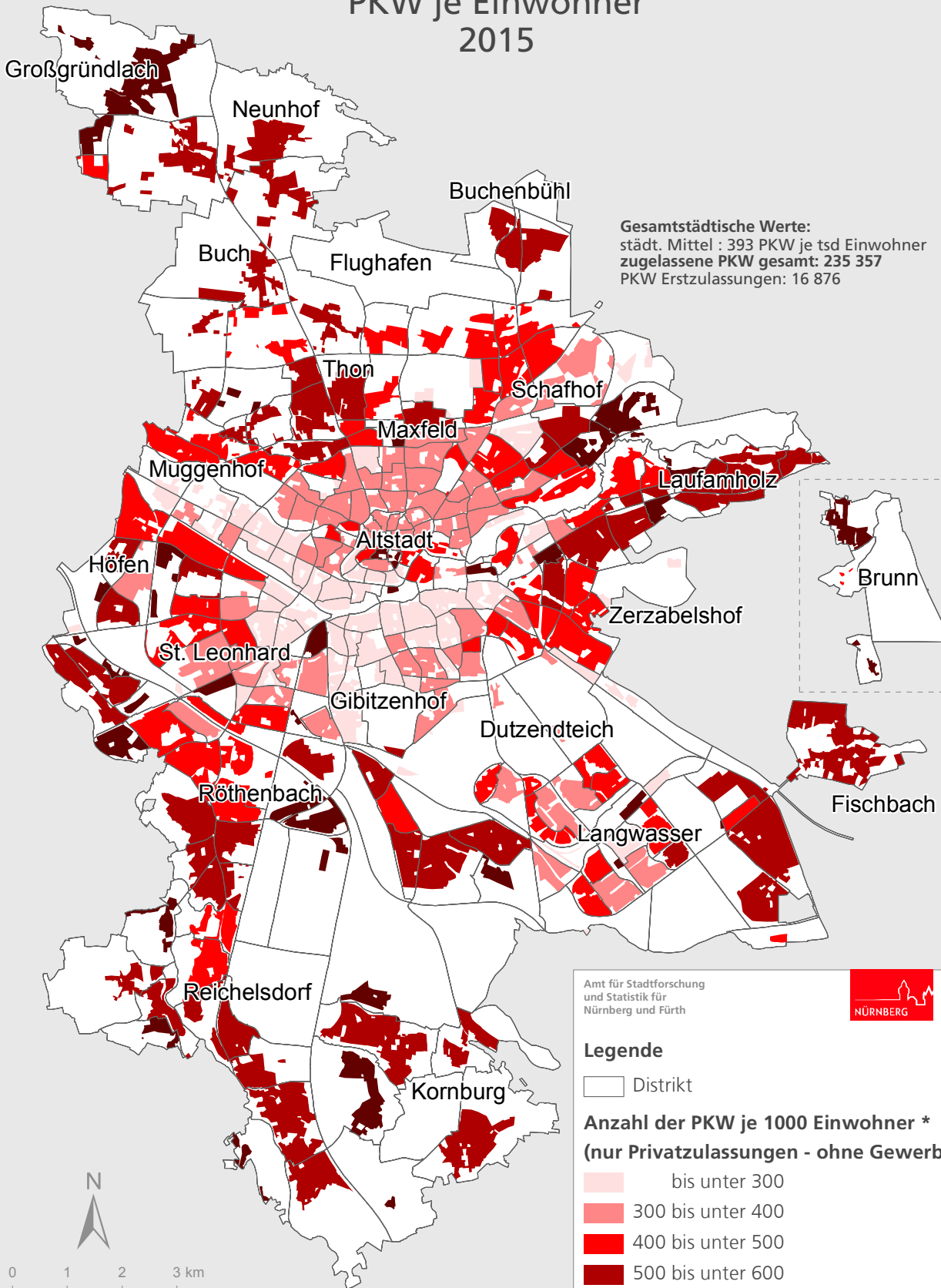

Amt für Stadtforschung
 und Statistik für
 Nürnberg und Fürth



Legende

□ Distrikt

Anzahl der PKW je 1000 Einwohner *
 (nur Privatzulassungen - ohne Gewerbliche)

- bis unter 300
- 300 bis unter 400
- 400 bis unter 500
- 500 bis unter 600
- 600 und mehr

* Darstellung der bewohnten Fläche

Raumbezugssystem 2016 (Amt für Stadtforschung und Statistik)
 KFZ-Zulassungsregister 31.12.2015

Stadt Nürnberg PKW Erstzulassungen 2015

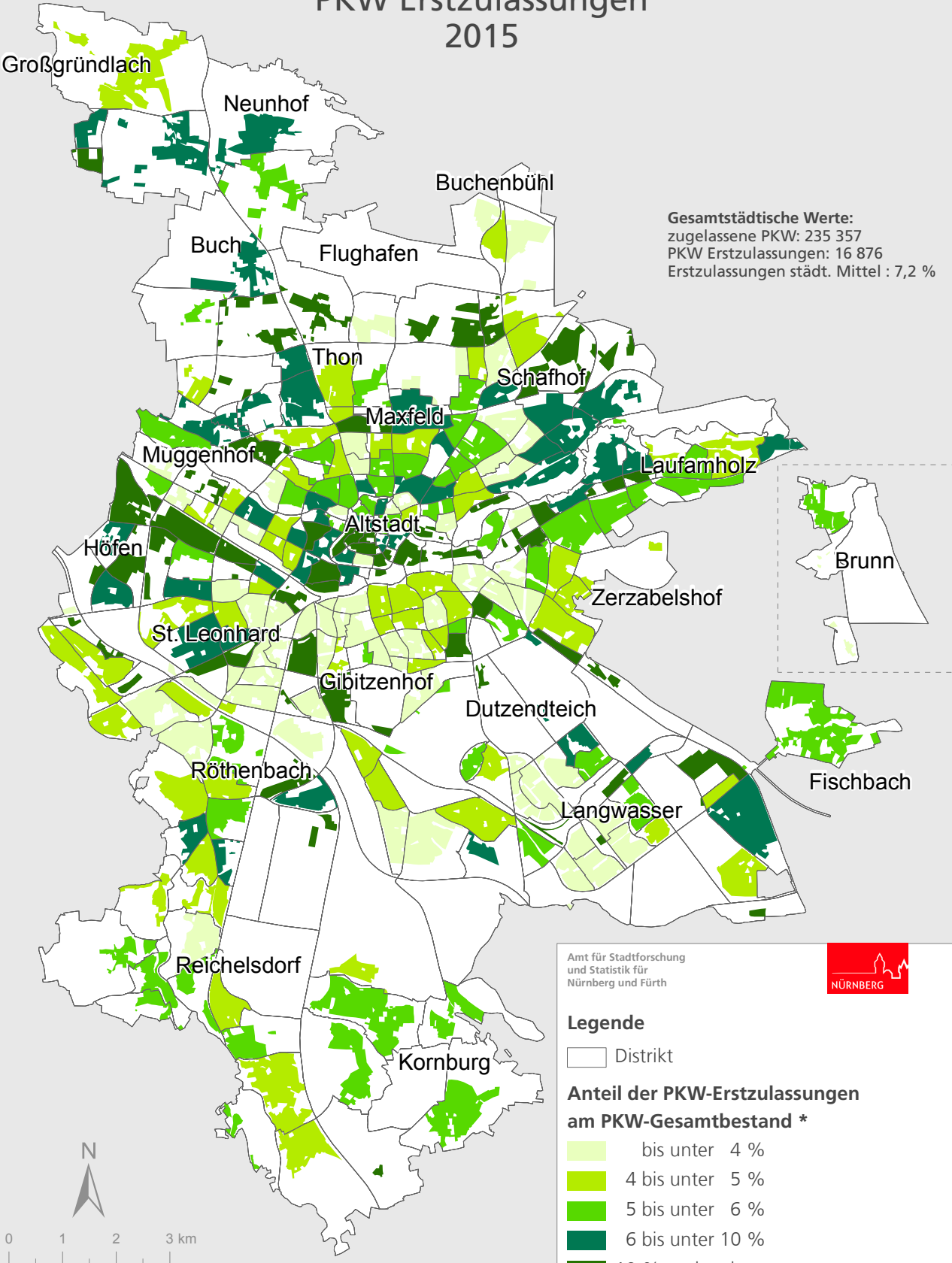

Amt für Stadtforschung und Statistik für Nürnberg und Fürth



Legende

□ Distrikt

Anteil der PKW-Erstzulassungen am PKW-Gesamtbestand *

- bis unter 4 %
- 4 bis unter 5 %
- 5 bis unter 6 %
- 6 bis unter 10 %
- 10 % und mehr

* Darstellung der bewohnten Fläche



Raumbezugssystem 2016 (Amt für Stadtforschung und Statistik)
KFZ-Zulassungsregister 31.12.2015

Kraftfahrzeugbestand und Erstzulassungen nach Statistischen Bezirken S. 98

Kraftfahrzeugbestand und Erstzulassungen nach Distrikten S. 100

Kraftfahrzeugbestand und Erstzulassungen in den Statistischen Bezirken

Bezirk	Zugelassener Kraftfahrzeugbestand 31.12.2015						2015 erstmals zugelassene Kfz				
	insgesamt	dar. LKW/ Bus/ Zugmaschinen	darunter PKW				insgesamt	dar. LKW/ Bus/ Zugmaschinen	darunter PKW		
			insgesamt	darunter mit Dieselmotor	dar. mit EURO4 und besser	PKW je 1 000 Einw.			insgesamt	darunter mit Dieselmotor	PKW je 1 000 Einw.
	Zahl	in % von Sp. 1	Zahl	in % von Sp. 3		Zahl	Zahl	in % von Sp. 7	Zahl	in % von Sp. 9	Zahl
1	2	3	4	5	6	7	8	9	10	11	
01	5 742	12,6	4 606	63,6	78,7	866	1 166	5,6	1 082	87,5	203
02	2 244	26,1	1 563	67,9	87,7	1 191	380	17,1	310	83,2	236
03	974	35,6	586	51,2	76,8	483	110	23,6	84	83,3	69
04	3 714	22,5	2 644	47,2	69,7	279	287	22,3	214	56,1	23
05	3 186	4,8	2 796	34,5	77,1	459	462	3,9	434	31,1	71
06	3 889	3,3	3 447	31,8	74,5	372	229	7,4	196	39,3	21
07	3 708	3,1	3 325	33,0	73,2	412	212	7,1	185	50,3	23
08	3 498	2,7	3 122	35,8	73,0	393	206	2,9	189	51,3	24
09	4 244	6,3	3 634	33,8	73,0	375	295	18,3	225	51,6	23
10	4 208	3,4	3 724	30,6	69,3	340	284	5,3	255	46,7	23
11	6 069	4,3	5 285	30,6	67,8	296	257	6,2	215	36,7	12
12	1 914	3,6	1 687	32,1	74,6	419	123	.	115	46,1	29
13	6 296	5,2	5 458	33,5	65,8	277	297	9,4	245	44,5	12
14	4 005	2,9	3 562	28,0	67,9	327	138	3,6	122	35,2	11
15	2 615	7,3	2 208	33,2	62,0	277	90	11,1	68	51,5	9
16	4 075	5,8	3 523	32,8	64,1	269	125	15,2	87	42,5	7
17	1 625	7,1	1 390	32,7	63,7	265	67	17,9	49	53,1	9
18	585	37,1	340	60,3	77,1	679	96	35,4	59	81,4	118
19	1 879	7,7	1 623	38,4	69,2	335	118	9,3	104	57,7	21
20	5 274	7,4	4 578	36,1	67,3	311	241	16,6	192	48,4	13
21	2 575	7,3	2 225	40,6	72,2	406	372	3,8	344	70,9	63
22	2 929	5,7	2 580	37,9	63,8	257	119	9,2	104	37,5	10
23	4 290	3,2	3 786	28,7	70,0	346	199	6,5	173	38,2	16
24	2 651	11,7	2 088	29,7	72,2	413	125	11,2	103	37,9	20
25	4 270	2,0	3 828	30,2	69,9	338	181	.	166	41,0	15
26	4 409	2,7	3 933	31,4	74,2	388	243	1,2	217	46,1	21
27	4 656	3,6	4 113	30,4	70,8	351	238	6,7	208	42,8	18
28	2 397	6,4	2 087	40,0	73,1	519	366	2,5	354	50,0	88
29	3 118	2,7	2 772	28,4	71,5	450	122	4,9	109	34,9	18
30	619	9,5	497	38,2	73,8	476	60	5	52	63,5	50
31	1 826	2,8	1 561	27,5	71,9	391	91	3,3	73	34,2	18
32	3 219	3,3	2 932	27,7	73,0	393	119	11,8	100	33,0	13
33	3 932	2,8	3 592	42,6	80,5	523	527	2,1	510	68,8	74
34	804	36,4	511	91,2	99,0	.	134	2,2	131	99,2	.
35	1 107	18,2	821	43,6	76,6	648	104	22,1	79	63,3	62
36	4 352	3,8	3 907	31,1	70,8	373	242	6,2	205	33,7	20
37	4 366	7,7	3 705	30,7	72,6	396	244	34,4	152	49,3	16
38	5 463	4,3	4 706	29,6	75,5	577	306	3,6	277	38,3	34
39	158	19,6	121	81,0	88,4	1 407	26	15,4	21	90,5	244
40	1 575	4,4	1 375	32,3	67,3	333	52	7,7	46	45,7	11
41	203	27,6	133	50,4	63,9	307	9	.	7	57,1	16
42	585	21,0	446	70,4	89,7	1 973	83	14,5	71	83,1	314
43	1 262	21,5	917	48,3	70,3	377	123	20,3	93	63,4	38
44	3 490	5,0	2 920	29,3	69,9	573	143	7,7	114	31,6	22
45	4 382	3,2	3 727	23,4	72,0	498	184	8,2	153	31,4	20
46	3 442	6,6	2 942	47,5	77,7	606	553	5,8	511	69,9	105
47	3 453	41,9	1 739	64,7	84,5	1 512	499	42,7	274	86,1	238
48	7 379	4,5	6 261	29,0	72,4	589	350	10,6	286	36,4	27
49	9 115	4,0	7 922	29,1	76,9	598	476	4,2	423	38,3	32
50	3 280	9,3	2 750	32,3	70,5	387	182	31,9	116	50,0	16

Bezirk	Zugelassener Kraftfahrzeugbestand 31.12.2015						2015 erstmals zugelassene Kfz				
	insgesamt	dar. LKW/ Bus/ Zugmaschinen	darunter PKW				insgesamt	dar. LKW/ Bus/ Zugmaschinen	darunter PKW		
			insgesamt	darunter mit Dieselmotor	dar. mit EURO4 und besser	PKW je 1 000 Einw.			insgesamt	darunter mit Dieselmotor	PKW je 1 000 Einw.
	Zahl	in % von Sp. 1	Zahl	in % von Sp. 3	Zahl	Zahl	in % von Sp. 7	Zahl	in % von Sp. 9	Zahl	
1	2	3	4	5	6	7	8	9	10	11	
51	4 314	4,2	3 839	28,5	73,4	450	174	6,9	158	28,5	19
52	6 182	3,8	5 490	29,4	74,7	462	270	4,8	232	24,1	20
53	5 596	4,4	4 792	29,5	72,1	552	282	7,8	239	36,8	28
54	3 909	5,4	3 385	28,0	71,2	456	179	12,8	141	29,1	19
55	1 814	6,9	1 473	28,6	70,1	601	90	4,4	77	39,0	31
60	3 436	8,8	2 876	35,5	76,3	476	235	18,3	179	49,7	30
61	4 246	7,0	3 575	49,3	79,9	826	532	7,1	483	77,0	112
62	4 111	11,5	3 305	33,6	73,1	555	416	9,1	365	28,8	61
63	3 365	21,6	2 430	44,0	77,3	715	374	20,3	286	61,9	84
64	3 956	8,3	3 375	38,8	69,8	358	339	18,6	266	58,3	28
65	863	12,5	711	37,1	64,1	287	40	22,5	29	55,2	12
70	2 355	3,4	2 117	43,7	80,3	665	264	2,3	241	66,8	76
71	2 534	9,2	2 070	31,9	72,6	521	142	7,0	120	42,5	30
72	5 668	5,3	4 915	31,9	77,3	570	357	7,3	311	47,9	36
73	1 608	25,2	1 055	38,5	75,1	657	186	7,5	168	46,4	105
74	4 045	14,4	3 149	32,1	75,9	641	286	24,5	208	50,5	42
75	952	26,6	602	29,2	72,6	552	75	25,3	51	31,4	47
76	726	19,0	491	31,6	68,4	602	37	8,1	28	50,0	34
77	1 319	14,1	1 012	37,5	76,5	613	103	13,6	87	60,9	53
78	2 545	18,3	1 825	34,2	75,9	644	170	13,5	140	57,9	49
79	3 689	6,9	3 044	30,4	76,8	651	193	13,0	151	38,4	32
80	2 095	5,3	1 825	39,8	75,8	446	125	8,8	108	56,5	26
81	3 203	4,4	2 799	28,2	69,4	349	170	14,7	137	37,2	17
82	2 188	16,3	1 739	55,7	84,0	779	377	16,7	309	78,6	139
83	2 592	5,6	2 225	33,3	73,2	536	161	10,6	138	51,4	33
84	3 479	5,4	2 949	33,3	71,7	524	212	13,2	170	51,8	30
85	1 993	13,4	1 645	57,1	83,6	956	407	12,3	356	72,5	207
86	1 660	5,3	1 365	31,1	67,5	603	63	9,5	49	44,9	22
87	145	20,0	98	71,4	75,5	-	23	.	20	80,0	-
90	5 257	2,8	4 745	32,8	75,5	504	302	3,6	280	55,7	30
91	2 919	3,2	2 631	34,4	75,2	660	218	1,4	209	56,9	52
92	3 574	7,1	3 081	35,6	78,4	554	429	11,2	366	38,0	66
93	3 160	3,7	2 785	31,4	73,7	592	169	5,3	147	42,9	31
94	5 253	5,3	4 571	31,2	76,7	544	280	6,8	249	39,8	30
95	4 227	2,6	3 714	25,8	73,2	454	265	1,1	252	30,2	31
96	3 602	6,0	2 979	33,1	75,8	587	183	6,0	152	51,3	30
97	801	8,6	630	36,3	76,0	658	41	.	32	43,8	33
Insg.	278 487	7,4	235 357	34,7	73,3	447	19 858	10,4	16 867	53,5	32

7. Erwerbsbeteiligung der Bevölkerung, Arbeitsmarkt

Die Erwerbspersonen sind Bezugsgröße für die Berechnung von Arbeitslosenquoten. Mangels kleinräumiger Angaben zur Zahl der Erwerbspersonen stehen daher auch **keine kleinräumigen Arbeitslosenquoten** zur Verfügung. Um Vergleichswerte für die unterschiedliche Betroffenheit von Arbeitslosigkeit in den Statistischen Bezirken und Distrikten zu haben, werden in diesem Heft die Arbeitslosen zu den dort wohnenden Einwohnern im erwerbsfähigen Alter von 15 bis unter 65 Jahren in Beziehung gesetzt.

Für die Gesamtstadt betrug die amtliche Arbeitslosenquote (bezogen auf alle zivilen Erwerbspersonen) Ende Dezember 2015 6,8 % (Ende Juni 2015: 7,0 %). Der Anteil der Arbeitslosen an allen 15 bis unter 65-Jährigen betrug zum selben Zeitpunkt 5,4 % (Juni: 5,7 %).

Die Differenz erklärt sich aus der Tatsache, dass nicht alle 15 bis unter 65-Jährigen potenziell erwerbstätig sind.

In diesem Heft werden auszugsweise die Zahlen der Arbeitslosen und der Beschäftigten in kleinräumiger Gliederung veröffentlicht. Die Lieferung kleinräumiger Arbeitsmarktdaten ist möglich geworden auf der Grundlage einer seit 1999 getroffenen Rahmenvereinbarung zwischen den im Verband Deutscher Städtestatistiker organisierten Städten und der Bundesagentur für Arbeit.

Die räumliche Zuordnung erfolgt nach dem **Wohnortprinzip**, das heißt die folgenden Bezirks- bzw. Distrikstabellen enthalten die Zahlen der dort wohnenden Arbeitslosen und sozialversicherungspflichtig Beschäftigten. Die Beschäftigtenzahl am Wohnort Nürnberg darf also nicht mit der Beschäftigtenzahl am Arbeitsort Nürnberg gleichgesetzt werden, in der unabhängig vom Wohn-

ort alle in Nürnberg arbeitenden Beschäftigten enthalten sind.

Zum Berichtszeitpunkt Dezember 2015 betrug die Zahl der sozialversicherungspflichtig Beschäftigten am Wohnort Nürnberg 200 419 (Juni 2015: 200 164), die Zahl der in Nürnberg arbeitenden Beschäftigten betrug dagegen 293 134 (Juni 2015: 289 721). Die Differenz von 92 715 (Juni 2015: 89 557) stellt den positiven Saldo von Berufsein- und -auspendlern dar.

Die sozialversicherungspflichtig Beschäftigten umfassen alle Arbeitnehmer (einschließlich der Beschäftigten in beruflicher Ausbildung), die krankenversicherungs- oder rentenversicherungspflichtig sind. **Nicht einbezogen** sind dagegen Selbständige, mithelfende Familienangehörige, Berufs- und Zeitsoldaten, Wehrpflichtige ohne vorangegangene Beschäftigung sowie Beamte.

Arbeitslose (aus den Rechtskreisen SGB II und SGB III) sind die bei ihrem zuständigen Arbeitsamt gemeldeten Arbeitssuchenden zwischen dem vollendeten 15. und 65. Lebensjahr. Sie müssen eine versicherungspflichtige, mindestens 15 Stunden wöchentlich umfassende Beschäftigung suchen und dürfen nicht Schüler, Student oder Teilnehmer an Maßnahmen der aktiven Arbeitsmarktpolitik, nicht arbeitsunfähig erkrankt und nicht Empfänger von Altersrente sein. Es werden die Zahlen zum Berichtszeitpunkt Dezember 2015 veröffentlicht. Aufgrund fehlender oder falscher Angaben zur Adresse können manche Personen aus den Meldeverfahren kleinräumig nicht zugeordnet werden – in der Gesamtsumme für die Stadt Nürnberg sind diese aber enthalten.

Weitere Details zu den verwen-

deten Begriffen werden in der Übersicht auf der folgenden Seite beschrieben.

Aufgrund von Datenrevisionen können sich die angegebenen Werte im Nachhinein geringfügig ändern. Stand der eingearbeiteten Daten ist Juli 2016.

Spalte	Spaltentitel	Bemerkungen
1	Bevölkerung am 31.12.2015 (Hauptwohnsitz) im Alter von 15 - unter 65 Jahren	Alle im Melderegister enthaltenen Personen am Hauptwohnsitz, die am 31.12.2015 15 bis unter 65 Jahre alt waren. Bei dieser Bevölkerungszahl handelt es sich um die Hauptwohnbevölkerung lt. Melderegister. Keine Angabe bei Distrikten bzw. Bezirken mit weniger als 30 Einwohnern insgesamt.
2 - 5	Sozialversicherungspflichtig Beschäftigte am Wohnort am 31.12.2015	Alle mit Wohnsitz im jeweiligen Bezirk bzw. Distrikt registrierten sozialversicherungspflichtig Beschäftigten. Keine Angaben bei 2 und weniger Beschäftigten.
6 - 11	Arbeitslose am Wohnort am 31.12.2015	Alle mit Wohnsitz im jeweiligen Bezirk bzw. Distrikt bei der Bundesagentur für Arbeit gemeldeten Arbeitslosen (aus den Rechtskreisen SGB II und SGB III). Keine Angaben bei 2 und weniger Arbeitslosen.
12	Leistungsempfänger im Rechtskreis SGB II	Alle mit Wohnsitz im jeweiligen Bezirk bzw. Distrikt gemeldeten Leistungsempfänger im Rechtskreis SGB II. Keine Angaben bei 2 und weniger Leistungsempfängern.
13 - 14	Bedarfsgemeinschaften nach SGB II	Anzahl von Bedarfsgemeinschaften im Rechtskreis SGB II. Eine Bedarfsgemeinschaft besteht mindestens aus einem erwerbsfähigen Leistungsberechtigten, dem Partner oder der Partnerin und den im Haushalt lebenden unter 25-jährigen, unverheirateten Kindern.
15 - 16	Erwerbsfähige Leistungsberechtigte nach SGB II	Als erwerbsfähige Leistungsberechtigte gelten Personen im Alter zwischen 15 und unter 65 Jahren, welche erwerbsfähig sowie hilfebedürftig sind und ihren gewöhnlichen Aufenthalt in der Bundesrepublik Deutschland haben.
17	Nicht erwerbsfähige Leistungsberechtigte nach SGB II	Als nicht erwerbsfähige Leistungsberechtigte gelten alle Personen innerhalb einer Bedarfsgemeinschaft, die noch nicht im erwerbsfähigen Alter sind (unter 15 Jahren) oder aufgrund ihrer gesundheitlichen Leistungsfähigkeit und evtl. rechtlicher Einschränkungen nicht in der Lage sind, mindestens 3 Stunden täglich unter den üblichen Bedingungen des allgemeinen Arbeitsmarktes zu arbeiten.
18	SGB II – Leistungen insgesamt	Leistungen sind auf volle 1 000 Euro gerundet.

Stadt Nürnberg

Sozialversicherungspflichtig (SV) Beschäftigte 2015

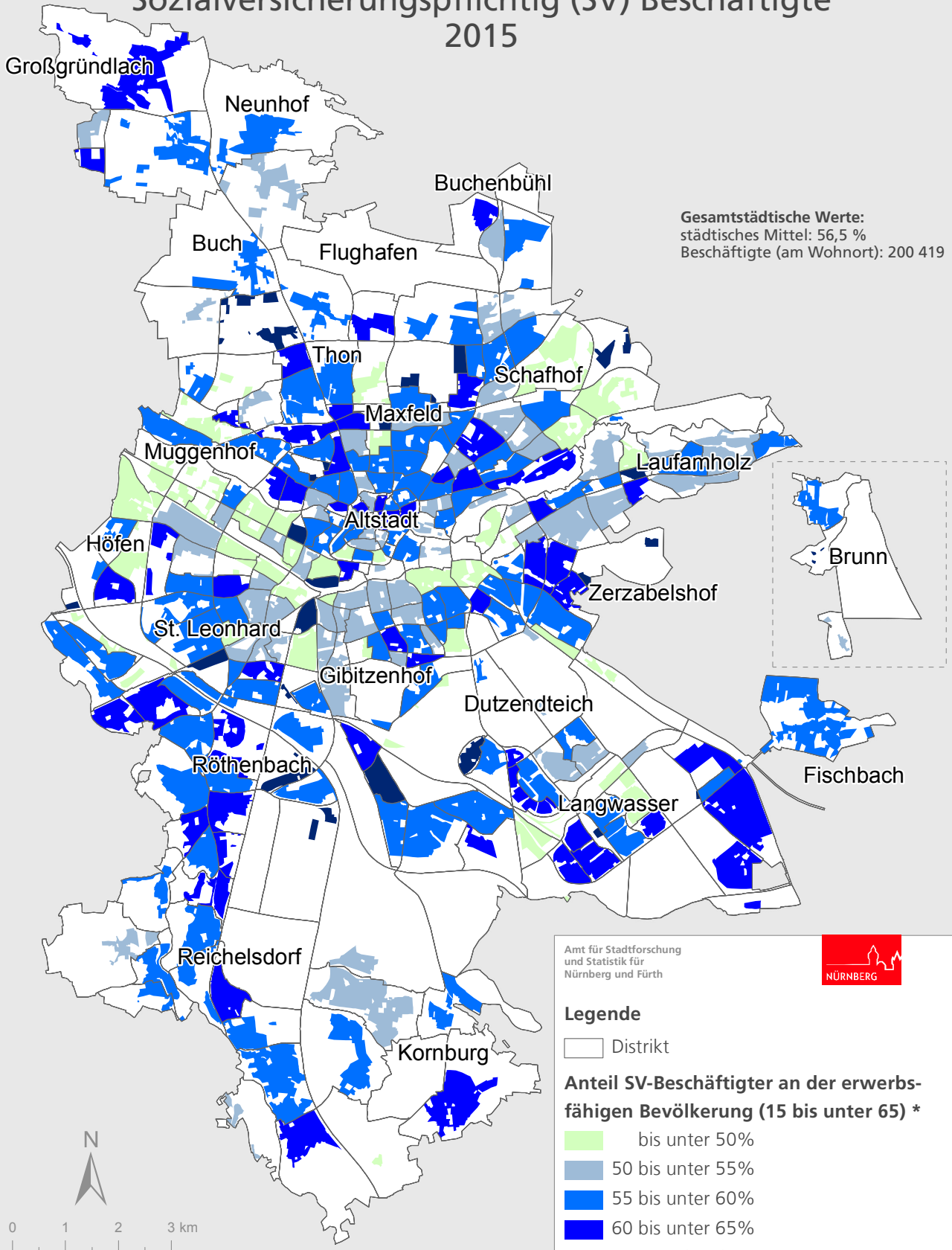

Gesamtstädtische Werte:
städtisches Mittel: 56,5 %
Beschäftigte (am Wohnort): 200 419

Amt für Stadtforschung
und Statistik für
Nürnberg und Fürth



Legende

□ Distrikt

Anteil SV-Beschäftigter an der erwerbsfähigen Bevölkerung (15 bis unter 65) *

- bis unter 50%
- 50 bis unter 55%
- 55 bis unter 60%
- 60 bis unter 65%
- 65% und mehr

* Darstellung der bewohnten Fläche



Raumbezugssystem 2016 (Amt für Stadtforschung und Statistik)
Bundesagentur für Arbeit, Melderegister 31.12.2015

Stadt Nürnberg

Veränderung der Arbeitslosenzahlen 2014-2015

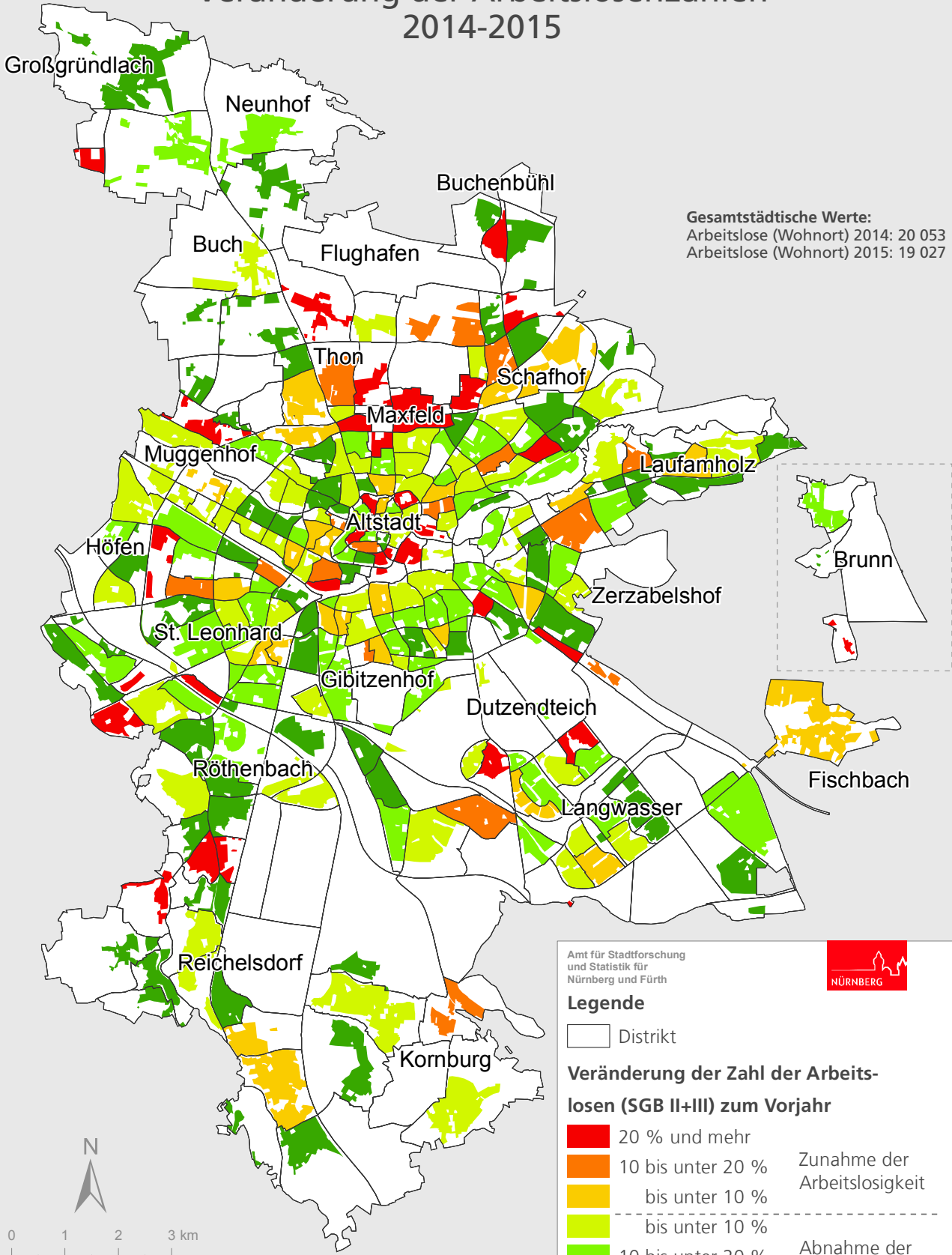

Gesamtstädtische Werte:
 Arbeitslose (Wohnort) 2014: 20 053
 Arbeitslose (Wohnort) 2015: 19 027

Amt für Stadtforschung
 und Statistik für
 Nürnberg und Fürth



Legende

□ Distrikt

**Veränderung der Zahl der Arbeits-
 losen (SGB II+III) zum Vorjahr**

- 20 % und mehr
 - 10 bis unter 20 %
 - bis unter 10 %
 - bis unter 10 %
 - 10 bis unter 20 %
 - 20 % und mehr
- Zunahme der
Arbeitslosigkeit
-
- Abnahme der
Arbeitslosigkeit



0 1 2 3 km

Raumbezugssystem 2016 (Amt für Stadtforschung und Statistik)
 Bundesagentur für Arbeit, Melderegister 31.12.2015

Stadt Nürnberg

Arbeitslosigkeit bei 15 bis unter 65-Jährigen 2015

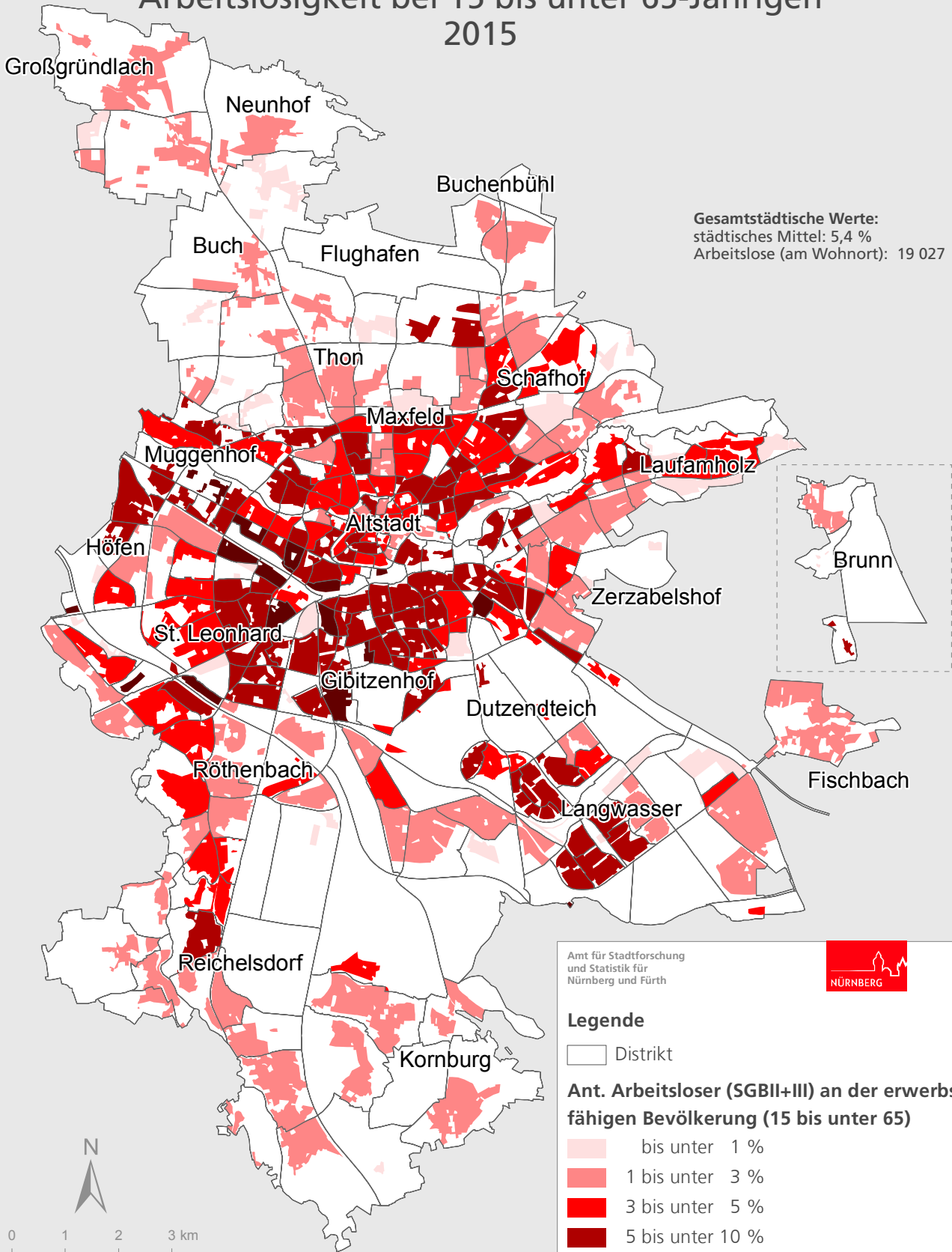

Gesamtstädtische Werte:
städtisches Mittel: 5,4 %
Arbeitslose (am Wohnort): 19 027

Amt für Stadtforschung
und Statistik für
Nürnberg und Fürth



Legende

□ Distrikt

Ant. Arbeitsloser (SGBII+III) an der erwerbsfähigen Bevölkerung (15 bis unter 65)

- bis unter 1 %
- 1 bis unter 3 %
- 3 bis unter 5 %
- 5 bis unter 10 %
- 10 % und mehr

* Darstellung der bewohnten Fläche

Raumbezugssystem 2016 (Amt für Stadtforschung und Statistik)
Bundesagentur für Arbeit, Melderegister 31.12.2015

Stadt Nürnberg

Anteil der Bedarfsgemeinschaften mit Kindern an allen Haushalten mit Kindern 2015

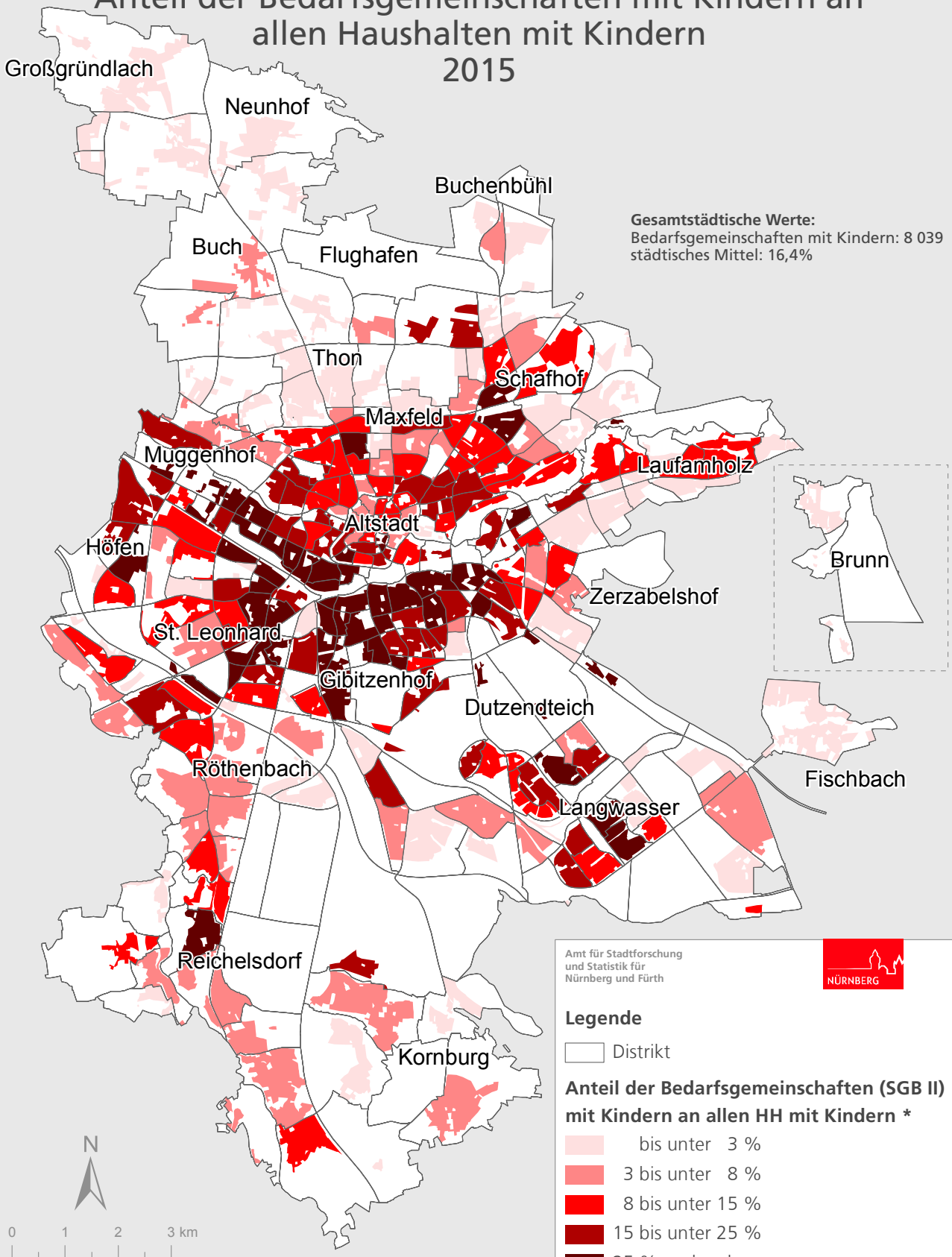

Raumbezugssystem 2016 (Amt für Stadtforschung und Statistik)
Bundesagentur für Arbeit, Melderegister 31.12.2015



Amt für Stadtforschung
und Statistik für
Nürnberg und Fürth

Erwerbsbeteiligung der Bevölkerung, Arbeitsmarkt nach Statistischen Bezirken
S. 114

Erwerbsbeteiligung der Bevölkerung, Arbeitsmarkt nach Distrikten S. 118

Arbeitsmarkt Nürnberg in den Statistischen Bezirken

Bezirk	Bevölkerung im erwerbsfähigen Alter von 15 bis unter 65 Jahren	sozialversicherungspflichtig Beschäftigte am Wohnort am 31.12.2015				Arbeitslose (SGB II + III) am Wohnort am 31.12.2015					
		insgesamt	Männer	Frauen	unter 25 Jahren	insgesamt	SGB II	Frauen	Ausländer	unter 25 Jahre	55 Jahre und älter
		1	2	3	4	5	6	7	8	9	10
01	4 239	2 256	1 273	983	297	213	163	82	87	20	33
02	1 001	529	279	250	80	62	40	26	22	4	10
03	928	569	350	219	63	51	40	20	26	6	8
04	7 357	3 451	2 006	1 445	449	695	559	296	378	90	107
05	4 361	2 591	1 377	1 214	196	213	155	96	99	21	40
06	7 227	4 290	2 205	2 085	420	265	174	108	71	23	56
07	5 696	3 365	1 652	1 713	268	235	160	96	67	10	45
08	5 902	3 337	1 708	1 629	349	308	224	139	100	19	52
09	7 148	4 099	2 170	1 929	494	373	261	174	132	19	76
10	7 820	4 087	2 175	1 912	491	546	417	246	211	55	80
11	13 138	6 909	3 683	3 226	900	848	652	394	351	75	144
12	2 845	1 390	721	669	111	90	65	53	36	8	14
13	14 494	7 670	4 218	3 452	937	1 116	877	510	548	113	136
14	7 255	4 177	2 201	1 976	493	475	339	224	206	29	79
15	5 851	3 124	1 733	1 391	456	567	446	277	252	65	87
16	9 318	4 920	2 772	2 148	676	923	742	427	391	101	137
17	3 407	1 772	986	786	250	310	245	166	142	29	55
18	395	195	132	63	28	31	26	13	17	4	4
19	3 365	1 797	1 027	770	230	306	253	158	144	22	64
20	10 020	5 220	2 844	2 376	699	783	625	380	380	87	126
21	3 758	1 983	1 149	834	266	367	297	158	133	37	71
22	7 290	3 487	1 927	1 560	441	600	507	294	353	55	84
23	7 865	4 769	2 386	2 383	445	456	341	227	157	41	73
24	3 524	2 186	1 060	1 126	213	133	88	66	46	7	26
25	8 065	4 377	2 219	2 158	414	486	365	237	168	42	74
26	7 069	4 000	2 027	1 973	414	278	196	134	87	31	57
27	8 547	4 994	2 603	2 391	498	431	295	203	166	27	73
28	2 810	1 409	765	644	171	226	179	107	93	24	33
29	4 049	2 415	1 196	1 219	205	163	109	89	35	19	35
30	782	421	233	188	49	48	33	18	13	5	6
31	2 519	1 572	876	696	174	110	75	57	31	9	27
32	4 368	2 605	1 401	1 204	263	254	183	127	71	17	60
33	4 174	2 290	1 192	1 098	213	230	163	112	59	27	42
34	2	-	-	-	-	-	-
35	895	516	280	236	52	30	22	8	5	.	5
36	6 163	3 434	1 794	1 640	371	456	367	238	127	38	85
37	5 765	3 005	1 594	1 411	261	265	177	121	70	21	56
38	4 965	3 091	1 642	1 449	288	112	56	55	15	11	22
39	77	48	44	4	5	3	3	-	.	-	-
40	2 764	1 590	884	706	192	198	152	84	78	12	45
41	323	128	78	50	19	11	7	3	7	.	-
42	163	91	53	38	14	8	5	4	5	-	.
43	1 737	872	508	364	136	179	148	87	87	20	25
44	3 156	1 792	906	886	180	78	38	30	11	6	26
45	4 486	2 871	1 483	1 388	313	140	92	75	35	7	36
46	3 209	1 868	1 038	830	245	133	79	64	59	18	18
47	822	539	322	217	57	18	6	7	3	3	6
48	6 602	3 932	2 036	1 896	392	158	90	70	25	11	50
49	7 946	4 397	2 199	2 198	457	183	87	96	23	12	51
50	4 640	2 670	1 465	1 205	341	345	248	187	143	40	68

Leistungsempfänger SGB II am 31.12.2015								Bezirk
Personen insgesamt	Bedarfs-gemeinschaften insgesamt	Bedarfsgemein-schaften mit Kind(ern)	Erwerbs-fähige Leistungs-berechtigte (ELB) insg.	Erwerbsfähige Leistungs-berechtigte (ELB) Alleinerziehende	Nicht erwerbs-fähige Leistungs-berechtigte	SGB II-Leistungen in Tausend EUR insgesamt		
12	13	14	15	16	17	18		
393	284	47	318	25	75	235	01	
110	65	13	89	6	21	55	02	
153	80	29	105	13	48	72	03	
1 809	927	289	1 298	146	511	868	04	
528	277	84	368	38	160	258	05	
454	329	47	387	37	67	275	06	
478	309	74	379	50	99	276	07	
602	388	84	477	52	125	340	08	
741	470	105	572	56	169	415	09	
1 457	771	276	974	186	483	701	10	
2 231	1 129	381	1 570	196	661	1 045	11	
224	118	39	150	26	74	110	12	
2 928	1 548	527	2 059	304	869	1 391	13	
1 255	624	226	854	128	401	573	14	
1 438	768	259	1 017	151	421	683	15	
2 511	1 353	452	1 757	256	754	1 213	16	
942	469	185	621	131	321	422	17	
64	39	7	50	4	14	35	18	
820	445	139	594	93	226	401	19	
2 316	1 072	413	1 544	222	772	1 026	20	
876	489	145	632	78	244	442	21	
1 811	860	324	1 219	173	592	799	22	
1 114	617	184	814	120	300	563	23	
292	167	43	215	26	77	152	24	
1 178	664	211	837	157	341	584	25	
502	333	62	401	40	101	286	26	
935	537	161	689	103	246	473	27	
628	337	102	444	68	184	316	28	
361	203	56	266	39	95	175	29	
145	70	27	98	16	47	62	30	
295	147	68	187	44	108	130	31	
635	322	116	442	71	193	304	32	
822	330	174	490	115	332	319	33	
-	-	-	-	-	-	-	34	
47	33	5	39	3	8	28	35	
1 435	663	263	965	190	470	607	36	
528	311	85	404	64	124	264	37	
153	93	23	118	15	35	77	38	
8	5	.	6	.	.	3	39	
449	263	72	332	47	117	221	40	
35	9	8	18	.	17	10	41	
20	9	5	11	3	9	7	42	
542	272	105	369	60	173	255	43	
101	61	18	71	8	30	52	44	
357	186	79	229	59	128	153	45	
265	131	50	178	24	87	123	46	
13	9	-	13	-	-	7	47	
332	189	57	232	39	100	166	48	
316	146	60	209	38	107	138	49	
914	437	172	625	103	289	393	50	

Arbeitsmarkt Nürnberg in den Statistischen Bezirken

Bezirk	Bevölkerung im erwerbsfähigen Alter von 15 bis unter 65 Jahren	sozialversicherungspflichtig Beschäftigte am Wohnort am 31.12.2015				Arbeitslose (SGB II + III) am Wohnort am 31.12.2015					
		insgesamt	Männer	Frauen	unter 25 Jahren	insgesamt	SGB II	Frauen	Ausländer	unter 25 Jahre	55 Jahre und älter
		1	2	3	4	5	6	7	8	9	10
51	5 061	3 109	1 598	1 511	266	245	165	116	64	15	62
52	7 590	4 572	2 380	2 192	419	251	150	128	66	14	77
53	5 281	3 144	1 595	1 549	339	177	119	83	34	16	47
54	4 646	2 767	1 414	1 353	284	253	172	141	64	18	70
55	1 630	920	458	462	92	39	24	17	7	.	17
60	3 908	2 288	1 187	1 101	202	146	93	70	48	11	22
61	2 805	1 627	871	756	184	108	64	45	16	11	19
62	3 907	2 099	1 106	993	208	131	77	70	40	11	29
63	2 438	1 357	755	602	137	125	96	61	49	9	18
64	6 689	3 492	1 914	1 578	405	555	453	231	257	50	89
65	1 874	905	556	349	155	157	136	58	95	15	31
70	2 160	1 261	631	630	95	69	36	35	12	.	18
71	2 787	1 532	842	690	149	144	114	75	59	11	22
72	5 705	3 342	1 704	1 638	214	173	97	78	50	8	54
73	1 156	679	376	303	89	17	7	7	4	.	.
74	3 002	1 761	862	899	108	60	29	19	13	3	20
75	778	471	274	197	69	8	4	3	-	.	.
76	530	291	143	148	35	4	-	3	-	-	.
77	1 113	657	340	317	64	15	3	9	.	.	5
78	1 904	1 138	613	525	103	37	20	8	17	6	11
79	3 052	1 861	946	915	175	51	21	21	6	6	18
80	2 841	1 569	837	732	158	139	97	76	46	12	22
81	5 343	3 034	1 626	1 408	350	360	283	188	146	25	76
82	1 361	696	372	324	95	94	80	40	55	8	13
83	2 549	1 512	787	725	115	52	25	25	10	3	15
84	3 623	1 993	1 053	940	179	111	79	48	23	7	23
85	1 045	621	344	277	42	75	62	32	29	4	14
86	1 344	783	404	379	71	28	11	12	4	3	7
87	-	3	3	-	-	-	-	-	-	-	-
90	6 211	3 605	1 791	1 814	262	245	158	142	87	24	42
91	2 340	1 188	580	608	59	26	9	10	3	4	7
92	3 433	1 874	977	897	146	153	107	80	50	18	28
93	2 705	1 440	735	705	72	46	22	21	5	.	10
94	5 191	2 774	1 416	1 358	210	142	91	78	41	12	24
95	4 703	2 698	1 379	1 319	219	130	87	63	32	14	27
96	3 296	1 875	963	912	177	71	31	33	9	4	16
97	633	353	177	176	40	14	6	7	3	.	4
Insg.	354 936	200 419	105 985	94 434	21 085	19 027	13 923	9 018	7 233	1 699	3 484

Leistungsempfänger SGB II am 31.12.2015							Bezirk
Personen insgesamt	Bedarfs-gemeinschaften insgesamt	Bedarfsgemein-schaften mit Kind(ern)	Erwerbs-fähige Leistungs-berechtigte (ELB) insg.	Erwerbsfähige Leistungs-berechtigte (ELB) Alleinerziehende	Nicht erwerbs-fähige Leistungs-berechtigte	SGB II-Leistungen in Tausend EUR insgesamt	
12	13	14	15	16	17	18	
555	273	107	384	58	171	248	51
488	275	91	356	57	132	244	52
329	178	59	236	41	93	162	53
695	363	144	465	105	230	319	54
57	31	9	40	5	17	28	55
349	178	58	240	38	109	170	60
200	113	28	141	16	59	102	61
249	123	38	182	18	67	114	62
298	163	48	221	29	77	150	63
1 312	762	204	954	107	358	679	64
467	242	73	334	43	133	229	65
123	64	17	91	10	32	58	70
337	172	53	232	28	105	175	71
264	153	36	205	19	59	129	72
31	20	6	22	4	9	15	73
74	43	14	52	6	22	35	74
12	5	.	8	-	4	3	75
.	.	-	.	.	.	1	76
20	12	5	13	3	7	7	77
54	36	7	45	5	9	31	78
59	41	5	48	3	11	33	79
324	153	58	215	35	109	144	80
1 036	541	192	703	124	333	498	81
257	129	38	180	13	77	131	82
58	36	7	47	4	11	30	83
226	128	37	164	19	62	110	84
151	89	23	114	13	37	87	85
31	20	4	23	.	8	13	86
-	-	-	-	-	-	-	87
491	263	91	355	58	136	248	90
48	33	8	37	5	11	31	91
390	183	74	259	41	131	164	92
63	41	5	52	3	11	34	93
312	154	59	216	35	96	152	94
264	162	42	193	28	71	135	95
84	51	13	59	13	25	48	96
16	9	.	11	3	5	7	97
46 489	24 733	8 039	32 782	4 839	13 707	22 355	Insg.