

**Auszug  
der Bezirkstabellen und Karten  
aus den  
Innergebietlichen Strukturdaten  
Nürnberg 2017**

Das vollständige Heft, einschließlich der Tabellen nach 316 Distrikten erhalten Sie in gedruckter Form beim Amt für Stadtforschung und Statistik für Nürnberg und Fürth.

# Innergebietliche Strukturdaten Nürnberg 2017

## Herausgeber

Stadt Nürnberg  
Amt für Stadtforschung und Statistik  
für Nürnberg und Fürth  
Unschlittplatz 7a  
90403 Nürnberg

## Schutzhinweis

Alle Rechte vorbehalten. Es ist insbesondere nicht gestattet, ohne ausdrückliche Genehmigung des Herausgebers diese Veröffentlichung oder Teile daraus für gewerbliche Zwecke zu übernehmen, zu übersetzen, zu vervielfältigen, auf Mikrofilm/-fiche zu verfilmen oder in elektronische Systeme einzuspeichern.

## Druck

noris inklusion gemeinnützige GmbH  
Werk West/Druckerei  
Dorfäckerstraße 37  
90427 Nürnberg

Titelgestaltung:  
Stadtgrafik Nürnberg, Laura Keilwerth

## Auskünfte

Amt für Stadtforschung und Statistik  
für Nürnberg und Fürth  
Nürnberg, Unschlittplatz 7a, Zi. 01  
Telefon: (0911) 2 31 28 43  
Telefax: (0911) 2 31 74 60  
E-Mail: [statistikinfo@stadt.nuernberg.de](mailto:statistikinfo@stadt.nuernberg.de)  
Internet: <http://www.statistik.nuernberg.de>

## Nutzerhinweis

Enthalten Tabellenfelder einen Strich, so entspricht dies einem Zahlenwert von genau Null, während eine ausgedruckte Null mehr als Nichts, aber weniger als die Hälfte der verwendeten Einheit bedeutet. Liegen keine bzw. keine sinnvollen Werte vor oder sind Werte anderweitig nicht zu veröffentlichen, wird dies durch einen Punkt dargestellt.

## Preis

25,-- EUR

Drucklegung im Dezember 2017



Inhaltsverzeichnis:		Seite
<b>1. Das Raumbezugssystem des Amtes für Stadtforschung und Statistik</b>		
Erläuterungen		5
Karten	Nürnberg - Statistische Stadtteile und Bezirke	7
	Übersichtskarte Statistische Bezirke und Distrikte	nach 8
<b>2. Bevölkerungsbestand und Bevölkerungsbewegungen</b>		
Erläuterungen		9
Karten	Einwohner pro ha	11
	Ausländeranteil an der Bevölkerung	12
	Anteil der Menschen mit Migrationshintergrund an der Bevölkerung	13
	Veränderung der Bevölkerung zum Vorjahr in Prozent	14
Tabellen	Bevölkerungsbestand und Bevölkerungsbewegungen in den Statistischen Bezirken	16
	<del>Bevölkerungsbestand und Bevölkerungsbewegungen in den Distrikten</del>	<del>20</del>
<b>3. Bevölkerung mit Hauptwohnung</b>		
Erläuterungen		35
Karten	Ausländer nach Nationalitätengruppen	36
	Jugendquotient	37
	Seniorenquotient	38
	Durchschnittsalter der Bevölkerung	39
Tabellen	Bevölkerung mit Hauptwohnung in den Statistischen Bezirken	42
	<del>Bevölkerung mit Hauptwohnung in den Distrikten</del>	<del>46</del>
<b>4. Haushalte</b>		
Erläuterungen		61
Karten	Durchschnittliche Haushaltsgröße	62
	Anteil der Einpersonenhaushalte	63
Tabellen	Haushalte in den Statistischen Bezirken	66
	<del>Haushalte in den Distrikten</del>	<del>68</del>
<b>5. Wohnungsbestand und Bautätigkeit</b>		
Erläuterungen		75
Karten	Wohnungsbestand nach Baualtersgruppen	79
	Fertiggestellte Wohnungen – nach Räumen	80
	Fertiggestellte Wohn- und Nutzfläche	81
Tabellen	Wohnungs- u. Gebäudebestand in den Statistischen Bezirken	84
	Bautätigkeit in den Statistischen Bezirken	88
<b>6. Kraftfahrzeugbestand und Erstzulassungen</b>		
Erläuterungen		93
Karten	PKW je Einwohner	94
	Anteil der PKW-Erstzulassungen am PKW-Gesamtbestand	95
Tabellen	Kraftfahrzeugbestand und Erstzulassungen in den Statistischen Bezirken	98
	<del>Kraftfahrzeugbestand und Erstzulassungen in den Distrikten</del>	<del>100</del>

**7. Erwerbsbeteiligung der Bevölkerung, Arbeitsmarkt**

Erläuterungen	107
Karten Sozialversicherungspflichtig Beschäftigte	109
Veränderung der Zahl der Arbeitslosen zum Vorjahr	110
Anteil der Arbeitslosen an der erwerbstätigen Bevölkerung (15 bis unter 65)	111
Anteil der Bedarfsgemeinschaften mit Kindern an allen Haushalten mit Kindern	112
Tabellen Erwerbsbeteiligung der Bevölkerung, Arbeitsmarkt in den Statistischen Bezirken	114
<del>Erwerbsbeteiligung der Bevölkerung, Arbeitsmarkt in den Distrikten</del>	<del>118</del>

# 1. Das Raumbezugssystem des Amtes für Stadtforschung und Statistik

## Raumbezugssystem und raumbezogene Daten

Im Raumbezugssystem des Statistischen Amtes werden Raumbezugsdaten und Sachinformationen in verschiedener Form miteinander verknüpft, u.a. zur Visualisierung der Daten in Form von Karten.

**Raumbezugsdaten** sind Schlüsselsysteme und Geometriedaten mit Koordinaten. Die Schlüsselsysteme (Straßenschlüssel, Adressen, Schulsprengelnummern, Standortnummern etc.) werden für eindeutige Zuordnungen benötigt, z.B. die eindeutige Zuordnung aller Grundschüler der Stadt zu ihrem Schulsprengel. Die Geometriedaten sind für raumbezogene Berechnungen (z.B. Einzugsbereiche) und zur graphischen Visualisierung (Karten) erforderlich.

Raumbezugsdaten und ihre vielfältigen Beziehungen und Verknüpfungen werden im **Raumbezugssystem** geführt. Raumbezogene Statistik in einer großen Kommune benötigt ein mehrstufiges hierarchisches System von Gebietseinteilungen. Die sehr kleinen Einheiten der feinsten Gliederungsebene werden zu größeren Einheiten einer gröberen Gebietseinteilung zusammengefasst (Mosaiksystem). Die Einheiten der feinsten Gliederungsebene dienen vor allem der systematischen Erfassung und Speicherung kleinräumiger Daten: Adressen eines Straßenabschnitts werden über Hausnummernbereiche zu Blockseiten zusammengefasst, in der Regel getrennt nach ungeraden und geraden Hausnummern. Jede Blockseite gehört zu einem Block. Von den mehrstufigen hierarchischen Gebietsgliederungen ist die Blockeinteilung

die feinste Flächeneinteilung. Die Blockgliederung des Stadtgebietes ist flächendeckend. Die 3 820 Blöcke werden aggregiert zu 316 Distrikten, 87 Statistischen Bezirken und 10 Statistischen Stadtteilen.

Jede Blockseite hat eine 8stellige Schlüsselnummer, die die Nummern der übergeordneten Gebietseinheiten enthält:

- Stelle 1: Statistischer Stadtteil
- Stellen 1-2: Statistischer Bezirk
- Stellen 1-3: Distrikt
- Stellen 1-6: Block

Die Einteilung des Nürnberger Stadtgebietes in Statistische Stadtteile, Bezirke, Distrikte und Blöcke wurde am 18.12.1968 vom Stadtrat beschlossen, zuletzt geändert durch Stadtratsbeschluss vom 7.5.1997. Diese **Kleinräumige Gliederung** mit der exakten Festlegung ihrer Grenzen durch digitalisierte Linien wird vom Statistischen Amt im Raumbezugssystem der Stadt Nürnberg geführt (vgl. Karten S. 7).

Nach Blockseiten oder Blöcken gespeicherte Daten können für alle Gebiete einer innergebietlichen Gebietseinteilung des Stadtgebietes ausgewertet werden, die nach dem Mosaiksystem aus ganzen Blöcken oder zumindest ganzen Blockseiten bestehen.

Dieses Heft enthält Strukturdaten mit thematischen Karten für die 316 Distrikte und 87 Statistischen Bezirke.

Das Statistische Amt bietet Informationen zum Raumbezug und kleinräumige Zahlen auch im Internet an ([www.statistik.nuernberg.de](http://www.statistik.nuernberg.de)).

Außerdem erhalten Sie beim

Amt für Stadtforschung und Statistik für Nürnberg und Fürth das Straßenverzeichnis mit Stadtplan der Stadt Nürnberg.

## Flächen der Distrikte und der Statistischen Bezirke

Das Raumbezugsnetz enthält das Schlüsselsystem der Kleinräumigen Gliederung zusammen mit dem Raumbezugsnetz, in dem u.a. auch die Blockgrenzen mit ihren Koordinaten gespeichert sind. Die Blockgrenzen verlaufen in der Mitte der begrenzenden Straßen, Bahnlinien, Flüsse, etc. Eine Straße gehört also je zur Hälfte zu den sie begrenzenden Blöcken. Durch die Verwendung der Straßenachsen etc. sind die Blockgrenzen - und damit auch die Distrikt- und Bezirksgrenzen - eindeutig und natürlich vorgegeben. Mit dieser Festlegung unterscheidet sich das heutige Raumbezugsnetz von der ursprünglichen Einteilung des Jahres 1968 (vgl. Beiträge zur Sozial- und Wirtschaftskunde Nürnbergs, Heft 4, Innergebietliche Gliederung 1968, März 1969, Hrsg.: Amt für Stadtforschung und Statistik, Nürnberg), bei der die Grenzen jeweils entlang der südlichen und östlichen Straßenseite verliefen.

Flächen der Distrikte und Statistischen Bezirke werden wie folgt berechnet:

1. Die in den Tabellen enthaltenen Flächengrößen der Distrikte und Statistischen Bezirke sind die Summen der Blockflächen, die innerhalb der im Raumbezugsnetz gespeicherten Blockgrenzen liegen. Die Genauigkeit der im Raumbezugsnetz digitalisierten Grenzen beträgt etwa 5m; daraus ergibt sich die Genauigkeit für die Berechnung der Flächeninhalte.
2. Die Flächengrößen weichen von den Angaben in den Statistischen Jahrbüchern der Stadt Nürnberg bis 1997 ab. Die bis dahin veröffentlichten Flächeninhalte beruhen auf der Planimetrierung der bei Einführung der Distrikte 1968 festgelegten und manuell in Karten eingezeichneten Distriktgrenzen; die neuen Flächengrößen sind aus dem Raumbezugsnetz berechnet und addieren sich zur Stadtgebietsfläche.

3. Die Gesamtfläche für das Nürnberger Stadtgebiet weicht von der amtlichen vom Statistischen Landesamt veröffentlichten und vom Staatlichen Vermessungsamt festgestellten Flächenangabe ab: Zum 01.01.2015 stellte das Statistische Landesamt eine Fläche von 18.637,61 ha fest, während die aus dem Raumbezugsnetz berechnete Fläche 18.654,78 ha beträgt.

Der Grund für die Abweichung ist die unterschiedliche Methode der Flächenermittlung:

- Die im Raumbezugsnetz berechnete Gesamtfläche ergibt sich aus der automatischen Flächenberechnung nach der im Raumbezugsnetz digitalisierten Stadtgrenze.
- Das Staatliche Vermessungsamt ermittelt die Gesamtfläche aus der Summe der zu Nürnberg gehörenden Flurstücksflächen. Nach einer Eingemeindung wird die neue Gesamtfläche der Stadt dort erst nach Änderung entsprechender Grundbucheinträge angepasst.

## Nürnberg - Statistische Stadtteile und Bezirke

### Statistische Stadtteile

- 0 Altstadt und engere Innenstadt
- 1 Weiterer Innentadtgürtel Süd
- 2 Weiterer Innentadtgürtel West/ Nord/ Ost
- 3 Südöstliche Außenstadt
- 4 Südliche Außenstadt
- 5 Südwestliche Außenstadt
- 6 Westliche Außenstadt
- 7 Nordwestliche Außenstadt
- 8 Nordöstliche Außenstadt
- 9 Östliche Außenstadt

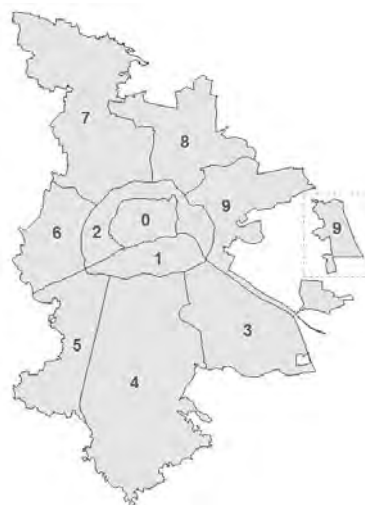

### Statistische Bezirke

- |  |                           |
|--|---------------------------|
| 01 Altstadt, St. Lorenz                              | 50 Hohe Marter            |
| 02 Marienvorstadt                                    | 51 Röthenbach West        |
| 03 Tafelhof  | 52 Röthenbach Ost         |
| 04 Gostenhof   | 53 Eibach                 |
| 05 Himpfelshof                                       | 54 Reichelsdorf           |
| 06 Altstadt, St. Sebald                              | 55 Krottenbach, Mühlhof   |
| 07 St. Johannes                                      | 60 Großreuth b. Schweinau |
| 08 Pirckheimerstraße                                 | 61 Gebersdorf             |
| 09 Wöhrd   | 62 Gaismannshof           |
| 10 Ludwigsfeld                                       | 63 Höfen                  |
| 11 Glockenhof  | 64 Eberhardshof           |
| 12 Guntherstraße                                     | 65 Muggenhof              |
| 13 Galgenhof   | 70 Westfriedhof           |
| 14 Hummelstein                                       | 71 Schniegling            |
| 15 Gugelstraße                                       | 72 Wetzendorf             |
| 16 Steinbühl   | 73 Buch                   |
| 17 Gibitzenhof                                       | 74 Thon                   |
| 18 Sandreuth   | 75 Almoshof               |
| 19 Schweinau   | 76 Kraftshof              |
| 20 St. Leonhard                                      | 77 Neunhof                |
| 21 Sündersbühl                                       | 78 Boxdorf                |
| 22 Bärenschanze                                      | 79 Großgründlach          |
| 23 Sandberg  | 80 Schleifweg             |
| 24 Bielingplatz                                      | 81 Schoppershof           |
| 25 Uhlandstraße                                      | 82 Schafhof               |
| 26 Maxfeld   | 83 Marienberg             |
| 27 Veilhof   | 84 Ziegelstein            |
| 28 Tullnau   | 85 Mooshof                |
| 29 Gleißhammer                                       | 86 Buchenbühl             |
| 30 Dutzendteich                                      | 87 Flughafen              |
| 31 Rangierbahnhof-Siedlung                           | 90 St. Jobst              |
| 32 Langwasser Nordwest                               | 91 Erlenstegen            |
| 33 Langwasser Nordost                                | 92 Mögeldorf              |
| 34 Beuthener Straße                                  | 93 Schmausenbuckstraße    |
| 35 Altenfurt Nord                                    | 94 Laufamholz             |
| 36 Langwasser Südost                                 | 95 Zerzabelshof           |
| 37 Langwasser Südwest                                | 96 Fischbach              |
| 38 Altenfurt, Moorenbrunn                            | 97 Brunn                  |
| 39 Gewerbepark Nürnberg-Feucht                       |                           |
| 40 Hasenbuck   |                           |
| 41 Rangierbahnhof                                    |                           |
| 42 Katzwanger Straße                                 |                           |
| 43 Dianastraße                                       |                           |
| 44 Trierer Straße                                    |                           |
| 45 Gartenstadt                                       |                           |
| 46 Werderau  |                           |
| 47 Maiach  |                           |
| 48 Katzwang, Reichelsdorf Ost, Reichelsdorfer Keller |                           |
| 49 Kornburg, Worzeldorf                              |                           |

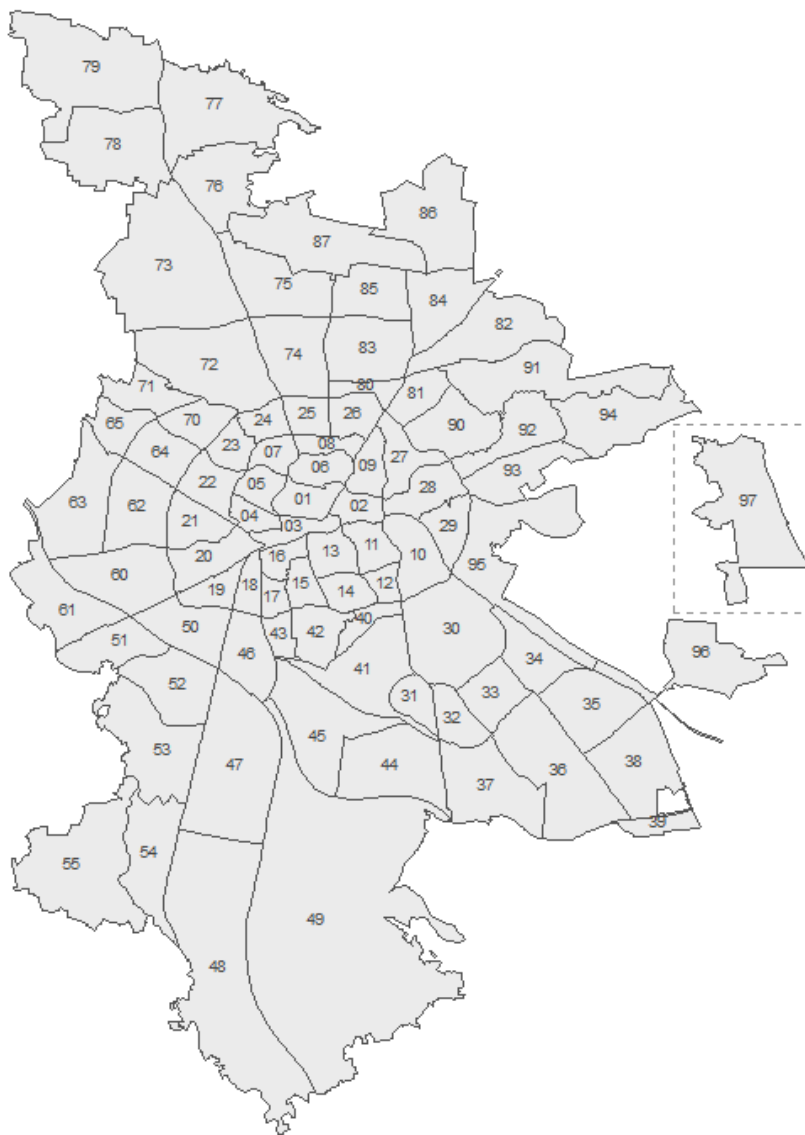





## 2. Bevölkerungsbestand und Bevölkerungsbewegungen

### Bevölkerungsstatistik aus dem Melderegister

Auf Basis der Statistikabzüge aus dem Melderegister können Auswertungen zum Bevölkerungsbestand und zu den Bevölkerungsbewegungen in kleinräumiger Gliederung erstellt werden. Umfassendste Größe ist dabei die wohnberechtigte Bevölkerung, zu der alle Personen gehören, die in Nürnberg mit Hauptwohnung und/oder Nebenwohnung gemeldet sind. Zur Bevölkerung mit Hauptwohnung zählen alle Personen, die in Nürnberg mit ihrer alleinigen Wohnung oder ihrer Hauptwohnung gemeldet sind. Hauptwohnung ist die vorwiegend benutzte Wohnung des Einwohners. Nebenwohnung ist jede weitere Wohnung des Einwohners in der gleichen oder einer anderen Gemeinde. Personen, die in Nürnberg mehrere Wohnungen haben, werden allerdings nur einmal gezählt.

### Amtliche Einwohnerzahl

Während die Bevölkerungszahlen in kleinräumiger Gliederung innerhalb des Gemeindegebiets von der jeweiligen Kommune selbst ermittelt werden, ermitteln die Statistischen Landesämter für jede Gemeinde nach dem Bevölkerungsstatistikgesetz die „Bevölkerung am Ort der Hauptwohnung“ (vgl.: Gesetz über die Statistik der Bevölkerungsbewegung und die Fortschreibung des Bevölkerungsstandes in der Fassung der Bekanntmachung vom 14. März 1980). Aufgrund der Ergebnisse einer Volkszählung bzw. eines Zensus wird unter Berücksichtigung der Zuzüge, der Fortzüge und der Änderungen der Hauptwohnung sowie der Geburten und Sterbefälle die Bevölkerung der Gemeinden (am

Ort der Hauptwohnung) fortgeschrieben.

Am 31.12.2016 waren 537 017 Personen in Nürnberg gemeldet, davon 529 407 mit Hauptwohnung und 7 610 mit Nebenwohnung. Die für Nürnberg auf Basis des Zensus 2011 berechnete Einwohnerzahl des Bayerischen Landesamts für Statistik ist deutlich niedriger als die Melderegisterauszählung.

Die Verwendung der unterschiedlichen Einwohnerzahlen hängt von Rechtsvorschriften bzw. von den jeweiligen stadtentwicklungspolitischen Planungszielen ab. Die vom Statistischen Landesamt festgestellte (amtliche) Bevölkerungszahl ist in vielen Gesetzen zur Verwendung zwingend vorgeschrieben. So dient sie z.B. als Bemessungsgrundlage für den kommunalen Finanzausgleich und wird als Richtgröße für die Einteilung der Bundestagswahlkreise verwendet. Auch die Zahl der für ein Bürgerbegehren erforderlichen Unterschriften hängt von der amtlichen Einwohnerzahl der jeweiligen Gemeinde ab. Da die amtliche Einwohnerzahl nur für die Gesamtstadt zur Verfügung steht, muss bei kleinräumigen Analysen auf das Einwohnermelderegister zurückgegriffen werden. Wenn es um Aufgaben der Stadtplanung geht, wie z.B. die Nutzung von bzw. die Nachfrage nach Wohnraum oder Verkehrsinfrastruktur, wird meist die Wohnberechtigte Bevölkerung verwendet. Bei der Planung von Kindergärten, Schulen oder ähnlichen Infrastruktureinrichtungen wird meist die Bevölkerung mit Hauptwohnung bevorzugt.

### Menschen mit Migrationshintergrund

Zu den Menschen mit Migrationshintergrund zählen nach der Definition des Statistischen Bundesamtes „alle nach 1949 auf das heutige Gebiet der Bundesrepublik Deutschland Zugewanderten, sowie alle in Deutschland geborenen Ausländer und alle in Deutschland als Deutsche Geborene mit zumindest einem zugewanderten oder als Ausländer in Deutschland geborenen Elternteil“. Einen Migrationshintergrund haben nach dieser Definition grundsätzlich alle aus dem heutigen Ausland Zugewanderten sowie deren Nachkommen in erster Generation und zwar unabhängig davon, welche Staatsangehörigkeit sie besitzen, ebenso alle Ausländer unabhängig davon, wo sie geboren sind. Aber auch in Deutschland geborene Deutsche können einen Migrationshintergrund haben, sei es als Kinder von Aussiedlern, Spätaussiedlern oder Eingebürgerten oder als „ius-soli“-Kinder ausländischer Eltern.

Die Zahl der Menschen mit Migrationshintergrund in Nürnberg wird mit einem statistischen Verfahren (MigaPro) durch Kombination der im Melderegister gespeicherten Merkmale über die Staatsangehörigkeit(en), den Geburtsort sowie das Jahr und das Herkunftsland des Zuzugs ermittelt. Kindern unter 18 Jahren ohne eigenen Migrationshintergrund wird der Migrationshintergrund der Eltern zugeordnet. Eine detaillierte Beschreibung von MigaPro sowie detaillierte Ergebnisse für die Statistischen Bezirke ab dem Jahre 2008 können der Sonderveröffentlichung „Menschen mit Migrationshintergrund in Nürnberg“ entnommen werden.

Zu den einzelnen Spalten der folgenden Tabelle ist anzumerken:

Spalte	Spaltentitel	Bemerkungen
1	Fläche in ha	Die Fläche der einzelnen Distrikte wurde aus dem Raumbezugssystem der Stadt Nürnberg ermittelt.
2	Wohnberechtigte Bevölkerung	Zahl der Personen, die zum 31.12.2016 in Nürnberg mit Haupt- oder Nebenwohnung gemeldet waren. Bei Personen mit mehreren Wohnungen in Nürnberg erfolgt die räumliche Zuordnung zu dem Distrikt/Bezirk in dem sich die Hauptwohnung befindet. Bei Personen mit mehreren Nebenwohnungen erfolgt die räumliche Zuordnung zu dem Distrikt/Bezirk, in dem sich die zuletzt bezogene Wohnung befindet. Vollständige Merkmalsberechnungen für den Distrikt/Bezirk nur wenn hier $\geq 30$ Personen.
3	Bevölkerung mit Nebenwohnung	Zahl der Personen mit Nebenwohnung im Bezirk/Distrikt
4	Bevölkerung mit Hauptwohnung	Zahl der Personen mit Hauptwohnung im Bezirk/Distrikt
5	Ausländer	Personen ohne deutsche Staatsangehörigkeit
6	Ausländer in %	Spalte 5 : Spalte 4 x 100
7	Menschen mit Migrationshintergrund	Ausländer und Deutsche mit familiärem Migrationshintergrund nach Ableitung mit MigraPro (vgl. Erläuterung)
8	Menschen mit Migrationshintergrund in %	Spalte 7 : Spalte 4 x 100
9 – 12	Veränderung zum Vorjahr Insgesamt	Die Bevölkerungsveränderung gegenüber dem Bestand am 31.12.2015 jeweils für Insgesamt, Deutsche, Ausländer und Menschen mit Migrationshintergrund
13	Geburten	Zahl der Geburten der mit Hauptwohnung im jeweiligen Bezirk/Distrikt lebenden Mütter.
14	Sterbefälle	Zahl der Sterbefälle der bis dahin mit Hauptwohnung im jeweiligen Bezirk/Distrikt lebenden Personen.
15	Geburtenüberschuss	Geburten abzüglich Sterbefälle
16 – 18	Zuzüge	Zahl der Personen, die im Bezirk/Distrikt eine neue Hauptwohnung genommen haben oder die eine im Bezirk/Distrikt bestehende Nebenwohnung zur Hauptwohnung erklärten (einschl. innerstädtischer Umzüge im jeweiligen Distrikt/Bezirk) jeweils für Insgesamt, Deutsche und Ausländer.
19 – 21	Wegzüge	Zahl der Personen, die im Bezirk/Distrikt ihre Hauptwohnung aufgegeben haben oder ihre bestehende Hauptwohnung zur Nebenwohnung erklärten (einschl. innerstädtischer Umzüge) jeweils für Insgesamt, Deutsche und Ausländer.
22 – 24	Wanderungsgewinn/-verlust	Zuzüge abzüglich Fortzüge (einschl. innerstädtischer Umzüge im jeweiligen Distrikt/Bezirk) jeweils für Insgesamt, Deutsche und Ausländer
25	Wanderungsgewinn/-verlust gegenüber anderen Bezirken/Distrikten	In dieser Spalte werden ausschließlich die innerstädtischen Umzüge saldiert, d.h. Zuzüge aus anderen Bezirken/Distrikten der Stadt Nürnberg abzüglich der Fortzüge in andere Bezirke/Distrikte der Stadt Nürnberg
26	Wanderungsgewinn/-verlust über die Stadtgrenze	In dieser Spalte werden ausschließlich Zuzüge und Fortzüge über die Stadtgrenze saldiert, d.h. Zuzüge nach Nürnberg abzüglich Fortzüge aus Nürnberg.

# Stadt Nürnberg

## Einwohner pro ha

### 2016

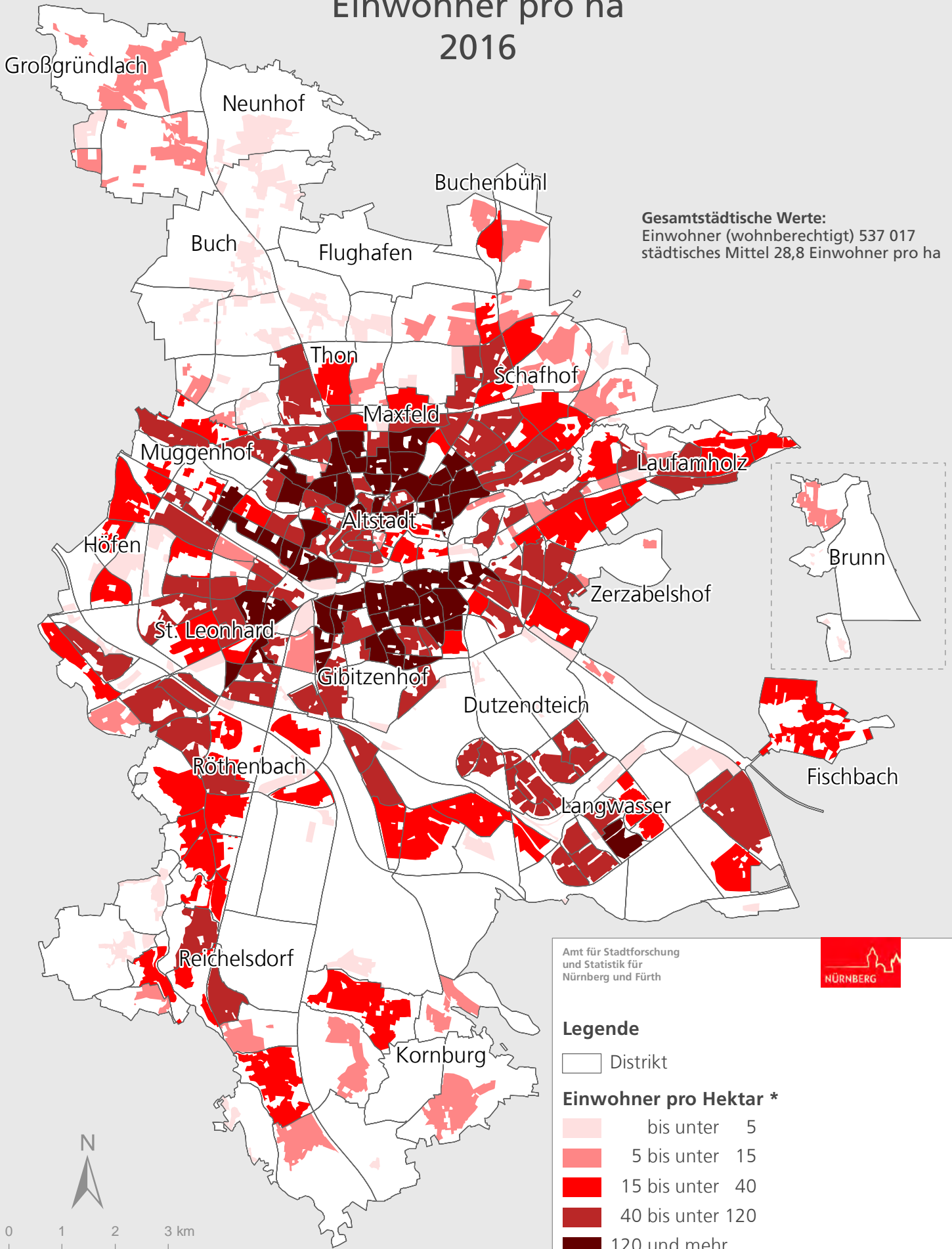

### Legende

□ Distrikt

### Einwohner pro Hektar \*

- bis unter 5
- 5 bis unter 15
- 15 bis unter 40
- 40 bis unter 120
- 120 und mehr

\* Darstellung der bewohnten Fläche

# Stadt Nürnberg

## Ausländeranteil

2016

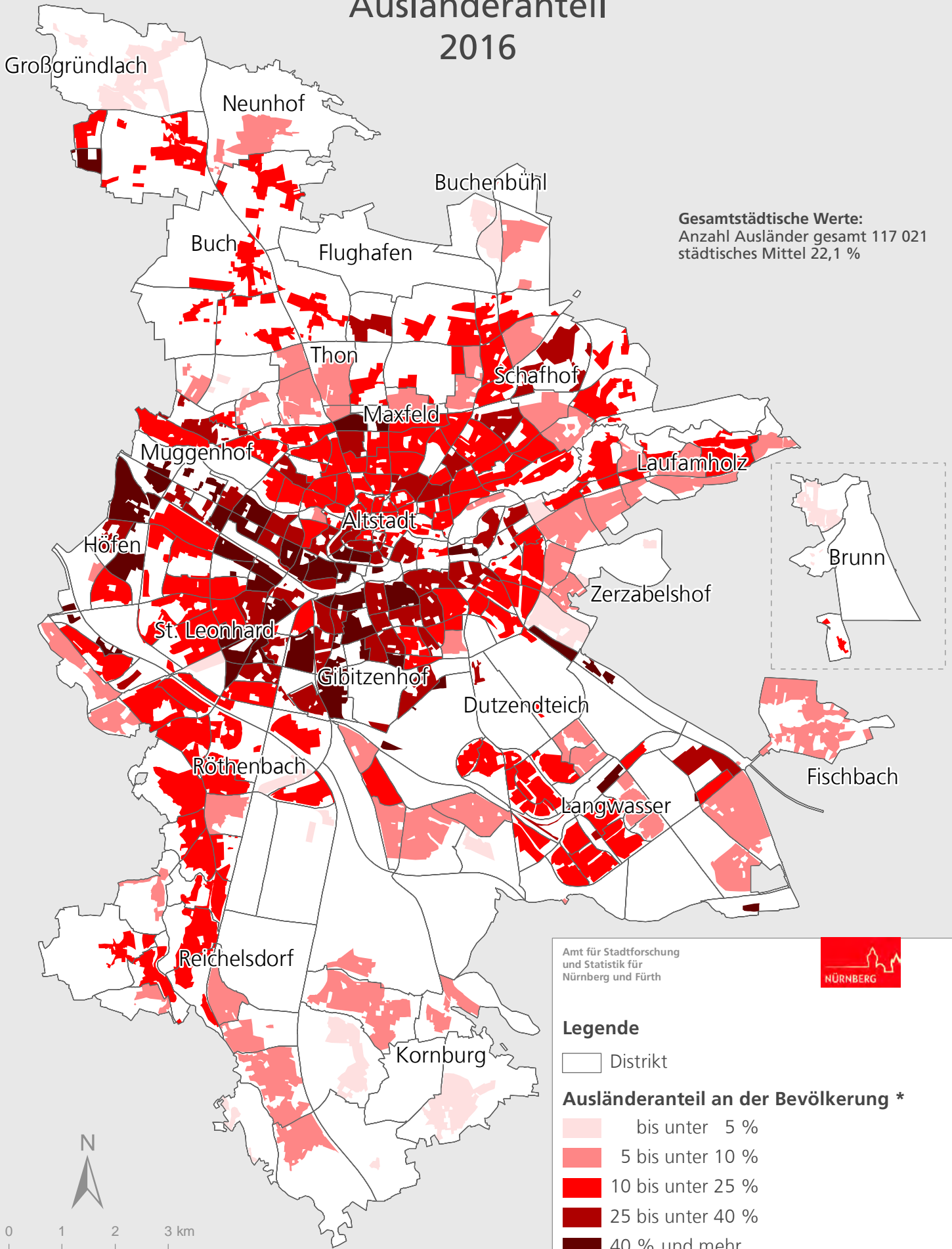

# Stadt Nürnberg

## Migrationshintergrund

### 2016

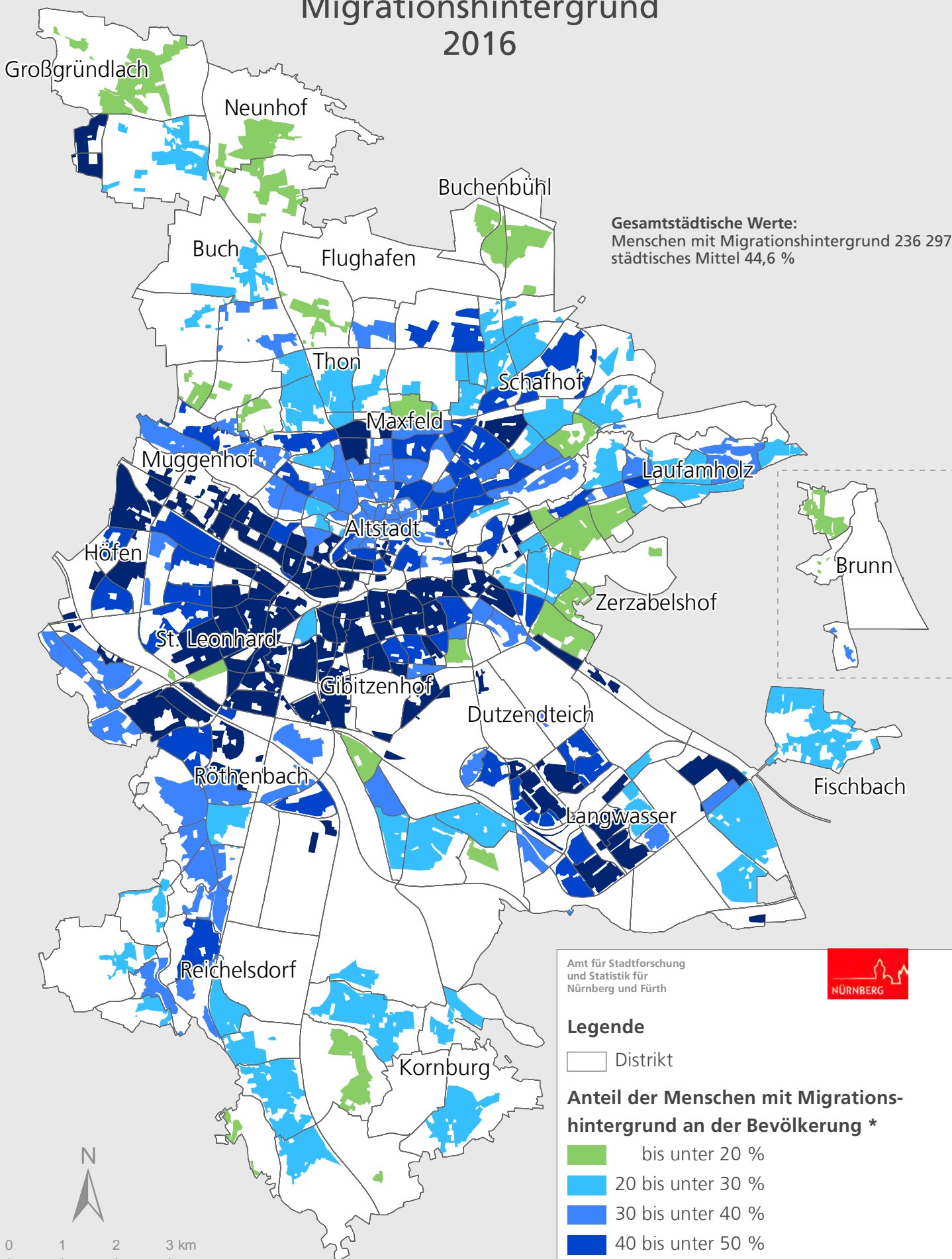

Amt für Stadtforschung  
und Statistik für  
Nürnberg und Fürth



#### Legende

□ Distrikt

#### Anteil der Menschen mit Migrationshintergrund an der Bevölkerung \*

- bis unter 20 %
- 20 bis unter 30 %
- 30 bis unter 40 %
- 40 bis unter 50 %
- 50 % und mehr

\* Darstellung der bewohnten Fläche

# Stadt Nürnberg

## Veränderung der Bevölkerung zum Vorjahr in Prozent 2016

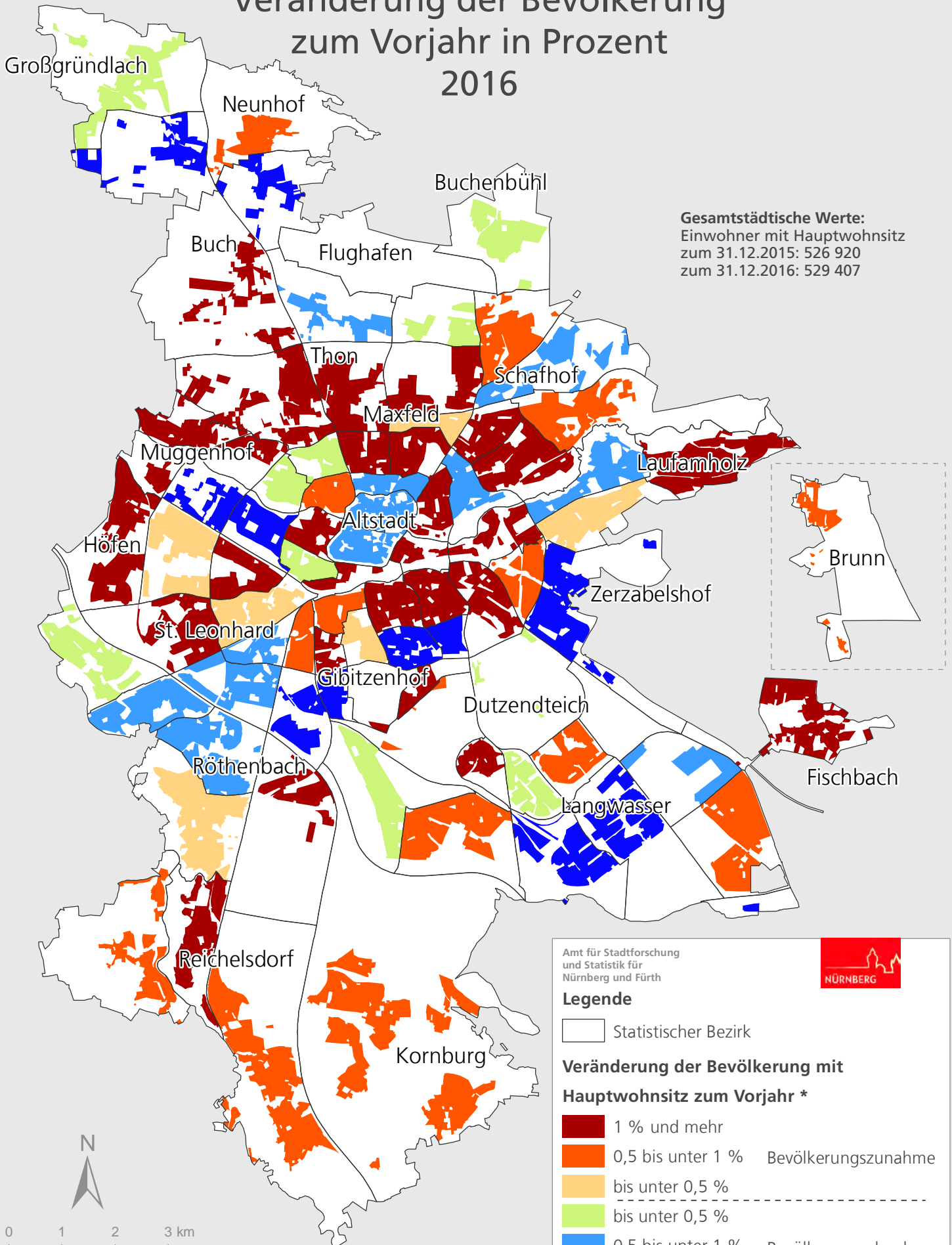

**Gesamtstädtische Werte:**  
 Einwohner mit Hauptwohnsitz  
 zum 31.12.2015: 526 920  
 zum 31.12.2016: 529 407

Amt für Stadtforschung  
 und Statistik für  
 Nürnberg und Fürth



### Legende

Statistischer Bezirk

### Veränderung der Bevölkerung mit Hauptwohnsitz zum Vorjahr \*

- |  |                   |                     |
|--|-------------------|---------------------|
|  | 1 % und mehr      |                     |
|  | 0,5 bis unter 1 % | Bevölkerungszunahme |
|  | bis unter 0,5 %   |                     |
|  | bis unter 0,5 %   |                     |
|  | 0,5 bis unter 1 % | Bevölkerungsabnahme |
|  | 1 % und mehr      |                     |

0 1 2 3 km

Raumbezugssystem 2017 (Amt für Stadtforschung und Statistik)  
 Einwohnermelderegister 31.12.2016

**Bevölkerungsbestand und Bevölkerungsbewegungen in den Statistischen  
Bezirken S. 16**

**Bevölkerungsbestand und Bevölkerungsbewegungen in den Distrikten S. 20**



### Bevölkerungsbestand und Bevölkerungsbewegungen in den Statistischen Bezirken

Bezirk	Fläche in ha	Wohnbe- rechtigte Bevölkerung am 31.12.2016	Bevöl- kerung mit Neben- wohnung	Bevölkerung mit Hauptwohnung					Veränderung zum Vorjahr (Anzahl)			
				insge- samt	Ausländer		Menschen mit Migrationshinter- grund		insge- samt	Deut- sche	Aus- länder	Menschen mit Migrationshinter- grund (Deutsche u. Ausländer)
					Zahl	%	Zahl	%				
1	2	3	4	5	6	7	8	9	10	11	12	
01	86,71	5 522	247	5 275	1 810	34,3	2 555	48,4	- 42	- 69	27	20
02	60,03	1 421	83	1 338	283	21,2	513	38,3	26	41	- 15	5
03	64,72	1 358	46	1 312	629	47,9	909	69,3	100	13	87	83
04	51,78	9 594	132	9 462	4 356	46,0	5 983	63,2	- 3	- 80	77	94
05	65,42	6 323	130	6 193	1 567	25,3	2 603	42,0	99	9	90	119
06	79,62	9 675	478	9 197	1 986	21,6	3 414	37,1	- 78	- 115	37	45
07	59,41	8 321	178	8 143	1 544	19,0	2 804	34,4	65	- 38	103	136
08	51,19	8 071	181	7 890	1 730	21,9	3 191	40,4	- 52	- 18	- 34	- 19
09	79,11	10 382	366	10 016	2 272	22,7	4 150	41,4	337	96	241	302
10	145,89	11 497	318	11 179	3 156	28,2	5 746	51,4	210	- 1	211	268
11	82,99	18 586	544	18 042	5 593	31,0	9 422	52,2	207	- 172	379	389
12	43,02	3 695	56	3 639	571	15,7	1 218	33,5	- 390	- 32	- 358	- 354
13	84,84	20 267	340	19 927	7 552	37,9	11 709	58,8	201	- 125	326	371
14	73,22	10 892	101	10 791	3 029	28,1	5 356	49,6	- 118	- 108	- 10	- 26
15	63,77	8 078	95	7 983	3 232	40,5	4 913	61,5	18	- 36	54	79
16	55,71	13 341	160	13 181	5 380	40,8	8 613	65,3	106	- 141	247	282
17	42,73	5 460	33	5 427	2 029	37,4	3 759	69,3	185	- 47	232	224
18	57,73	509	4	505	244	48,3	356	70,5	4	5	- 1	10
19	74,45	4 847	35	4 812	1 799	37,4	3 499	72,7	- 40	- 72	32	- 19
20	128,79	14 875	140	14 735	5 536	37,6	9 882	67,1	18	- 61	79	158
21	107,62	5 867	39	5 828	2 132	36,6	3 823	65,6	346	- 61	407	388
22	108,64	10 060	108	9 952	4 247	42,7	6 210	62,4	- 105	- 42	- 63	- 20
23	70,94	11 038	149	10 889	2 620	24,1	4 651	42,7	- 48	- 145	97	87
24	64,19	5 118	77	5 041	860	17,1	1 744	34,6	- 11	- 7	- 4	28
25	70,71	11 700	233	11 467	2 591	22,6	5 106	44,5	142	61	81	117
26	87,91	10 721	320	10 401	2 028	19,5	4 012	38,6	263	86	177	253
27	108,83	11 918	304	11 614	2 648	22,8	4 833	41,6	- 106	- 44	- 62	- 52
28	116,95	4 153	88	4 065	1 060	26,1	2 067	50,8	40	- 11	51	82
29	94,24	6 265	68	6 197	855	13,8	2 129	34,4	34	- 18	52	62
30	356,10	1 065	20	1 045	261	25,0	469	44,9	-	- 16	16	19
31	76,89	4 103	58	4 045	715	17,7	1 676	41,4	55	- 19	74	128
32	97,51	7 506	58	7 448	1 176	15,8	4 209	56,5	- 11	- 105	94	94
33	125,03	6 949	41	6 908	827	12,0	3 637	52,6	37	- 54	91	68
34	141,96	678	-	678	678	100,0	678	100,0	676	- 1	677	677
35	226,53	1 284	29	1 255	237	18,9	489	39,0	- 11	- 38	27	22
36	405,68	10 390	37	10 353	1 778	17,2	6 296	60,8	- 121	- 124	3	- 16
37	283,46	8 322	55	8 267	1 028	12,4	4 030	48,7	- 1 087	- 72	- 1 015	- 976
38	272,89	8 289	59	8 230	635	7,7	1 996	24,3	75	23	52	98
39	56,05	61	1	60	52	86,7	54	90,0	- 26	- 2	- 24	- 25
40	56,27	4 295	40	4 255	1 250	29,4	2 358	55,4	126	39	87	109
41	274,50	436	1	435	267	61,4	382	87,8	2	- 3	5	4
42	116,78	231	1	230	83	36,1	193	83,9	4	- 3	7	10
43	49,17	2 404	26	2 378	1 102	46,3	1 721	72,4	- 56	- 34	- 22	- 13
44	300,13	5 224	87	5 137	371	7,2	1 167	22,7	42	32	10	32
45	312,84	7 521	73	7 448	718	9,6	1 808	24,3	- 29	- 43	14	46
46	152,05	4 729	20	4 709	1 329	28,2	2 756	58,5	- 142	- 16	- 126	- 136
47	502,81	1 402	10	1 392	446	32,0	807	58,0	242	- 5	247	259
48	896,62	10 778	76	10 702	773	7,2	2 608	24,4	72	18	54	116
49	1 942,61	13 402	87	13 315	721	5,4	2 948	22,1	65	25	40	140
50	167,81	7 100	44	7 056	2 004	28,4	4 491	63,6	- 41	- 117	76	14

Bevölkerungsbewegungen 2016														Bezirk
Ge- burten	Sterbe- fälle	Geburten- über- schuss	Zuzüge			Wegzüge			Wanderungsgewinn/-verlust					
			insge- samt	Deut- sche	Aus- länder	insge- samt	Deut- sche	Aus- länder	insge- samt	Deut- sche	Aus- länder	gegen- über anderen Bezirken	über die Stadt- grenze	
13	14	15	16	17	18	19	20	21	22	23	24	25	26	
51	92	- 41	1 815	726	1 089	1 853	760	1 093	- 38	- 34	- 4	31	- 69	01
15	4	11	297	176	121	276	147	129	21	29	- 8	- 37	58	02
13	12	1	495	146	349	400	141	259	95	5	90	47	48	03
125	52	73	2 699	800	1 899	2 843	926	1 917	- 144	- 126	- 18	- 408	264	04
75	57	18	1 002	493	509	935	495	440	67	- 2	69	17	50	05
99	69	30	1 966	1 077	889	2 103	1 238	865	- 137	- 161	24	- 169	32	06
113	93	20	1 402	835	567	1 388	898	490	14	- 63	77	- 5	19	07
94	55	39	1 335	739	596	1 451	779	672	- 116	- 40	- 76	- 112	- 4	08
112	92	20	2 062	1 193	869	1 766	1 137	629	296	56	240	189	107	09
121	78	43	2 127	1 022	1 105	1 977	1 066	911	150	- 44	194	119	31	10
195	199	- 4	3 739	1 686	2 053	3 623	1 901	1 722	116	- 215	331	- 6	122	11
44	24	20	848	310	538	1 260	362	898	- 412	- 52	- 360	- 672	260	12
246	137	109	4 327	1 703	2 624	4 297	1 934	2 363	30	- 231	261	197	- 167	13
115	154	- 39	1 527	809	718	1 633	903	730	- 106	- 94	- 12	- 96	- 10	14
99	41	58	1 633	683	950	1 711	779	932	- 78	- 96	18	- 22	- 56	15
167	93	74	2 853	1 090	1 763	2 884	1 291	1 593	- 31	- 201	170	- 40	9	16
60	73	- 13	888	284	604	689	325	364	199	- 41	240	275	- 76	17
7	4	3	176	32	144	176	33	143	-	- 1	1	- 19	19	18
55	40	15	693	224	469	778	322	456	- 85	- 98	13	- 84	- 1	19
182	136	46	2 223	853	1 370	2 283	978	1 305	- 60	- 125	65	- 38	- 22	20
57	49	8	1 802	428	1 374	1 532	496	1 036	270	- 68	338	119	151	21
120	102	18	1 963	795	1 168	2 331	918	1 413	- 368	- 123	- 245	- 44	- 324	22
114	135	- 21	1 627	937	690	1 674	1 074	600	- 47	- 137	90	54	- 101	23
52	55	- 3	712	445	267	732	466	266	- 20	- 21	1	43	- 63	24
166	90	76	1 731	977	754	1 705	1 036	669	26	- 59	85	45	- 19	25
120	177	- 57	1 915	1 168	747	1 603	1 021	582	312	147	165	158	154	26
144	134	10	1 929	1 128	801	2 069	1 211	858	- 140	- 83	- 57	- 161	21	27
30	41	- 11	575	272	303	535	308	227	40	- 36	76	1	39	28
63	90	- 27	674	470	204	618	476	142	56	- 6	62	89	- 33	29
19	9	10	190	113	77	197	138	59	- 7	- 25	18	- 3	- 4	30
31	58	- 27	498	285	213	399	267	132	99	18	81	113	- 14	31
75	87	- 12	681	381	300	690	489	201	- 9	- 108	99	6	- 15	32
64	71	- 7	556	326	230	514	393	121	42	- 67	109	111	- 69	33
4	-	4	783	-	783	191	-	191	592	-	592	-32	624	34
13	11	2	224	68	156	252	108	144	- 28	- 40	12	3	- 31	35
87	171	- 84	1 236	568	668	1 272	616	656	- 36	- 48	12	- 219	183	36
75	109	- 34	1 367	478	889	2 411	527	1 884	- 1 044	- 49	- 995	- 1 448	404	37
65	94	- 29	784	559	225	673	505	168	111	54	57	101	10	38
-	-	-	36	-	36	69	2	67	- 33	- 2	- 31	- 20	- 13	39
36	110	- 74	713	375	338	565	276	289	148	99	49	128	20	40
8	3	5	92	10	82	97	14	83	- 5	- 4	- 1	- 12	7	41
-	-	-	43	14	29	41	18	23	2	- 4	6	- 1	3	42
32	18	14	412	149	263	503	210	293	- 91	- 61	- 30	- 48	- 43	43
41	52	- 11	410	310	100	345	259	86	65	51	14	46	19	44
58	75	- 17	646	461	185	662	487	175	- 16	- 26	10	13	- 29	45
43	41	2	470	256	214	612	279	333	- 142	- 23	- 119	- 133	- 9	46
16	12	4	535	67	468	302	74	228	233	- 7	240	26	207	47
95	119	- 24	1 035	729	306	924	682	242	111	47	64	167	- 56	48
113	132	- 19	1 018	752	266	916	704	212	102	48	54	131	- 29	49
60	60	-	813	387	426	861	512	349	- 48	- 125	77	- 47	- 1	50

## noch: Bevölkerungsbestand und Bevölkerungsbewegungen in den Statistischen Bezirken

Bezirk	Fläche in ha	Wohnbe- rechtigte Bevölkerung am 31.12.2016	Bevöl- kerung mit Neben- wohnung	Bevölkerung mit Hauptwohnung					Veränderung zum Vorjahr (Anzahl)			
				insge- sam	Ausländer		Menschen mit Migrationshinter- grund		insge- sam	Deut- sche	Aus- länder	Menschen mit Migrationshin- tergrund (Deutsche u. Ausländer)
					Zahl	%	Zahl	%				
1	2	3	4	5	6	7	8	9	10	11	12	
51	152,13	8 530	56	8 474	1 122	13,2	4 804	56,7	- 63	- 105	42	- 23
52	212,16	11 847	80	11 767	1 409	12,0	5 627	47,8	- 111	- 25	- 86	- 14
53	319,91	8 760	58	8 702	937	10,8	2 876	33,0	20	- 42	62	78
54	239,50	7 588	51	7 537	1 038	13,8	3 322	44,1	112	1	111	125
55	470,25	2 482	14	2 468	280	11,3	710	28,8	18	- 11	29	35
60	252,16	6 178	42	6 136	1 118	18,2	3 014	49,1	98	71	27	86
61	227,39	4 342	28	4 314	469	10,9	1 538	35,7	- 14	- 30	16	43
62	204,03	5 999	44	5 955	1 115	18,7	2 791	46,9	5	- 1	6	30
63	276,14	3 535	38	3 497	1 045	29,9	1 817	52,0	99	24	75	96
64	123,34	9 295	86	9 209	3 333	36,2	5 549	60,3	- 209	- 22	- 187	- 160
65	92,80	2 612	29	2 583	1 425	55,2	1 987	76,9	103	- 7	110	122
70	98,43	3 325	23	3 302	453	13,7	1 167	35,3	118	44	74	96
71	115,09	4 115	57	4 058	877	21,6	1 640	40,4	86	- 9	95	88
72	382,06	8 865	75	8 790	899	10,2	2 686	30,6	167	86	81	140
73	627,81	1 737	14	1 723	337	19,6	512	29,7	117	106	11	43
74	221,16	5 078	39	5 039	621	12,3	1 444	28,7	124	- 9	133	149
75	245,34	1 095	11	1 084	191	17,6	252	23,2	- 7	- 14	7	11
76	239,33	802	2	800	81	10,1	135	16,9	- 15	- 14	- 1	- 3
77	402,75	1 673	12	1 661	151	9,1	269	16,2	10	24	- 14	- 4
78	340,39	2 832	25	2 807	434	15,5	710	25,3	- 28	- 7	- 21	-
79	506,14	4 695	40	4 655	203	4,4	622	13,4	- 20	- 37	17	21
80	50,83	4 178	78	4 100	880	21,5	1 728	42,1	9	17	- 8	14
81	90,74	8 388	103	8 285	1 970	23,8	4 053	48,9	259	124	135	238
82	274,59	2 278	58	2 220	604	27,2	1 061	47,8	- 11	19	- 30	- 14
83	229,07	4 286	52	4 234	347	8,2	909	21,5	81	55	26	32
84	194,61	5 718	49	5 669	551	9,7	1 388	24,5	43	15	28	30
85	162,32	1 730	13	1 717	340	19,8	713	41,5	- 3	- 11	8	23
86	313,96	2 271	14	2 257	108	4,8	309	13,7	- 5	- 21	16	26
87	365,94	-	-	-	-	-	-	-	-	-	-	-
90	183,23	9 703	129	9 574	1 554	16,2	3 582	37,4	151	80	71	134
91	343,55	4 070	61	4 009	321	8,0	933	23,3	23	- 28	51	90
92	171,32	5 606	72	5 534	760	13,7	1 927	34,8	- 32	- 25	- 7	12
93	162,11	4 767	62	4 705	303	6,4	920	19,6	3	- 15	18	16
94	259,14	8 579	82	8 497	726	8,5	2 103	24,7	93	66	27	73
95	352,38	8 170	88	8 082	761	9,4	1 882	23,3	- 100	- 32	- 68	- 36
96	260,94	5 191	39	5 152	407	7,9	1 177	22,8	79	- 36	115	133
97	396,88	974	10	964	61	6,3	197	20,4	7	- 8	15	20
Insg.	18 654,80	537 017	7 610	529 407	117 021	22,1	236 297	44,6	2 487	- 1 424	3 911	5 532

Bevölkerungsbewegungen 2016														Bezirk
Geburten	Sterbefälle	Geburtenüberschuss	Zuzüge			Wegzüge			Wanderungsgewinn/-verlust					
			insgesamt	Deutsche	Ausländer	insgesamt	Deutsche	Ausländer	insgesamt	Deutsche	Ausländer	gegenüber anderen Bezirken	über die Stadtgrenze	
13	14	15	16	17	18	19	20	21	22	23	24	25	26	
68	162	- 94	727	466	261	696	485	211	31	- 19	50	80	- 49	51
90	159	- 69	1 157	738	419	1 212	727	485	- 55	11	- 66	75	- 130	52
76	134	- 58	865	559	306	790	548	242	75	11	64	79	- 4	53
81	81	-	919	568	351	807	569	238	112	- 1	113	139	- 27	54
23	29	- 6	292	141	151	268	146	122	24	- 5	29	23	1	55
61	84	- 23	1 000	441	559	909	376	533	91	65	26	16	75	60
40	43	- 3	367	206	161	379	237	142	- 12	- 31	19	28	- 40	61
54	36	18	628	270	358	642	292	350	- 14	- 22	8	66	- 80	62
48	24	24	1 095	232	863	1 093	228	865	2	4	- 2	122	- 120	63
114	87	27	1 849	671	1 178	2 129	712	1 417	- 280	- 41	- 239	- 265	- 15	64
41	16	25	768	146	622	733	164	569	35	- 18	53	83	- 48	65
37	56	- 19	513	322	191	372	255	117	141	67	74	149	- 8	70
43	22	21	721	297	424	666	333	333	55	- 36	91	41	14	71
94	73	21	1 051	636	415	894	558	336	157	78	79	151	6	72
22	12	10	707	186	521	597	92	505	110	94	16	78	32	73
47	46	1	593	267	326	485	287	198	108	- 20	128	62	46	74
8	4	4	472	39	433	481	51	430	- 9	- 12	3	- 14	5	75
4	6	- 2	151	30	121	162	40	122	- 11	- 10	- 1	- 12	1	76
12	17	- 5	179	97	82	160	69	91	19	28	- 9	17	2	77
17	17	-	556	128	428	593	139	454	- 37	- 11	- 26	5	- 42	78
42	37	5	354	296	58	372	335	37	- 18	- 39	21	- 9	- 9	79
56	36	20	569	299	270	590	296	294	- 21	3	- 24	- 6	- 15	80
105	82	23	1 207	694	513	982	604	378	225	90	135	148	77	81
17	87	- 70	478	218	260	444	153	291	34	65	- 31	- 12	46	82
34	47	- 13	530	308	222	432	247	185	98	61	37	100	- 2	83
37	41	- 4	485	330	155	440	321	119	45	9	36	65	- 20	84
22	17	5	174	79	95	182	103	79	- 8	- 24	16	- 7	- 1	85
11	31	- 20	153	103	50	136	100	36	17	3	14	- 20	37	86
-	-	-	-	-	-	-	-	-	-	-	-	-	-	87
120	112	8	1 327	837	490	1 209	771	438	118	66	52	110	8	90
25	52	- 27	405	288	117	352	298	54	53	- 10	63	42	11	91
52	85	- 33	630	425	205	627	433	194	3	- 8	11	21	- 18	92
38	57	- 19	426	317	109	406	315	91	20	2	18	48	- 28	93
83	75	8	731	547	184	647	498	149	84	49	35	69	15	94
64	173	- 109	854	553	301	844	475	369	10	78	- 68	21	- 11	95
52	55	- 3	573	317	256	482	347	135	91	- 30	121	137	- 46	96
12	7	5	73	45	28	72	57	15	1	- 12	13	15	- 14	97
5 539	5 712	- 173	83 174	39 894	43 280	81 907	41 642	40 265	1 267	- 1 748	3 015	-	1 267	Insg.



### 3. Bevölkerung mit Hauptwohnung

Erläuterungen zum Begriff der Bevölkerung mit Hauptwohnung vgl. Kapitel 2.

Zu den einzelnen Spalten der folgenden Tabelle ist anzumerken:

Spalte	Spaltentitel	Bemerkungen
1	Bevölkerung mit Hauptwohnung am 31.12.2016	Zahl der Personen, die am angegebenen Stichtag mit Hauptwohnung im Bezirk/Distrikt gemeldet waren. Vollständige Merkmalsberechnungen für den Distrikt/Bezirk nur wenn hier $\geq 30$ Personen.
2 - 10	im Alter von ... bis unter ... Jahren	Zum 31.12.2016 wurde das Alter der Personen ermittelt und die Werte für die in den Spalten genannten Altersgruppen errechnet.
11	Durchschnittsalter	Summe der durchschnittlichen Altersjahre der Personen je Statist. Bezirk bzw. Distrikt : Personenzahl
12 – 13	Männer/Frauen	Zahl der Personen mit dem jeweiligen Geschlecht
14 – 16	nach der Religionszugehörigkeit	Zahl der Personen mit der jeweiligen Religionszugehörigkeit
17 – 21	Ausländische Bevölkerung nach der Staatsangehörigkeit	Zur ausländischen Bevölkerung Insgesamt zählen alle Personen, die nicht die deutsche Staatsangehörigkeit haben. Vollständige Angabe der Staatsangehörigkeit/-sgruppe nur wenn hier insgesamt $\geq 30$ Personen.  Neben der Bundesrepublik Deutschland gehören zu den EU-Ländern (EU-Erweiterung am 1. Mai 2004, am 1. Januar 2007 und am 1. Juli 2013): Belgien, Bulgarien, Dänemark, Estland, Finnland, Frankreich, Griechenland, Großbritannien und Nordirland, Irland, Italien, Kroatien, Lettland, Litauen, Luxemburg, Malta, Niederlande, Österreich, Polen, Portugal, Rumänien, Slowakische Republik, Slowenien, Schweden, Spanien, Tschechien, Ungarn und Zypern.

# Stadt Nürnberg

## Ausländer nach Nationalitätengruppen

### 2016

**Gesamtstädtische Werte:**  
Anzahl Ausländer gesamt 117 021  
städtisches Mittel 22,1 %

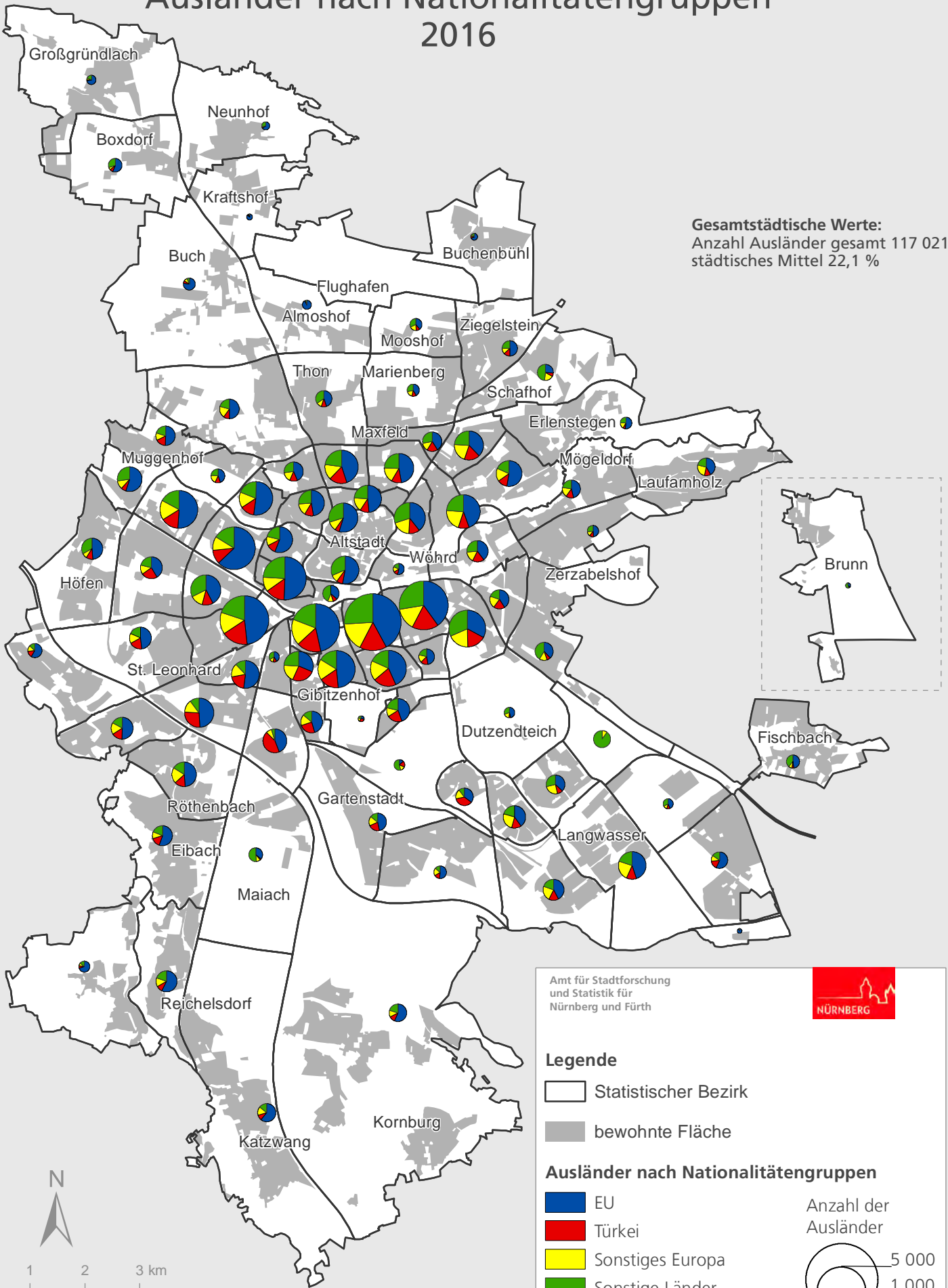

Amt für Stadtforschung  
und Statistik für  
Nürnberg und Fürth



#### Legende

- Statistischer Bezirk
- bewohnte Fläche

#### Ausländer nach Nationalitätengruppen

- EU
- Türkei
- Sonstiges Europa
- Sonstige Länder

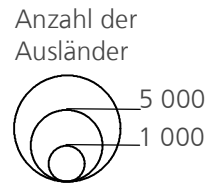

# Stadt Nürnberg

## Jugendquotient

2016

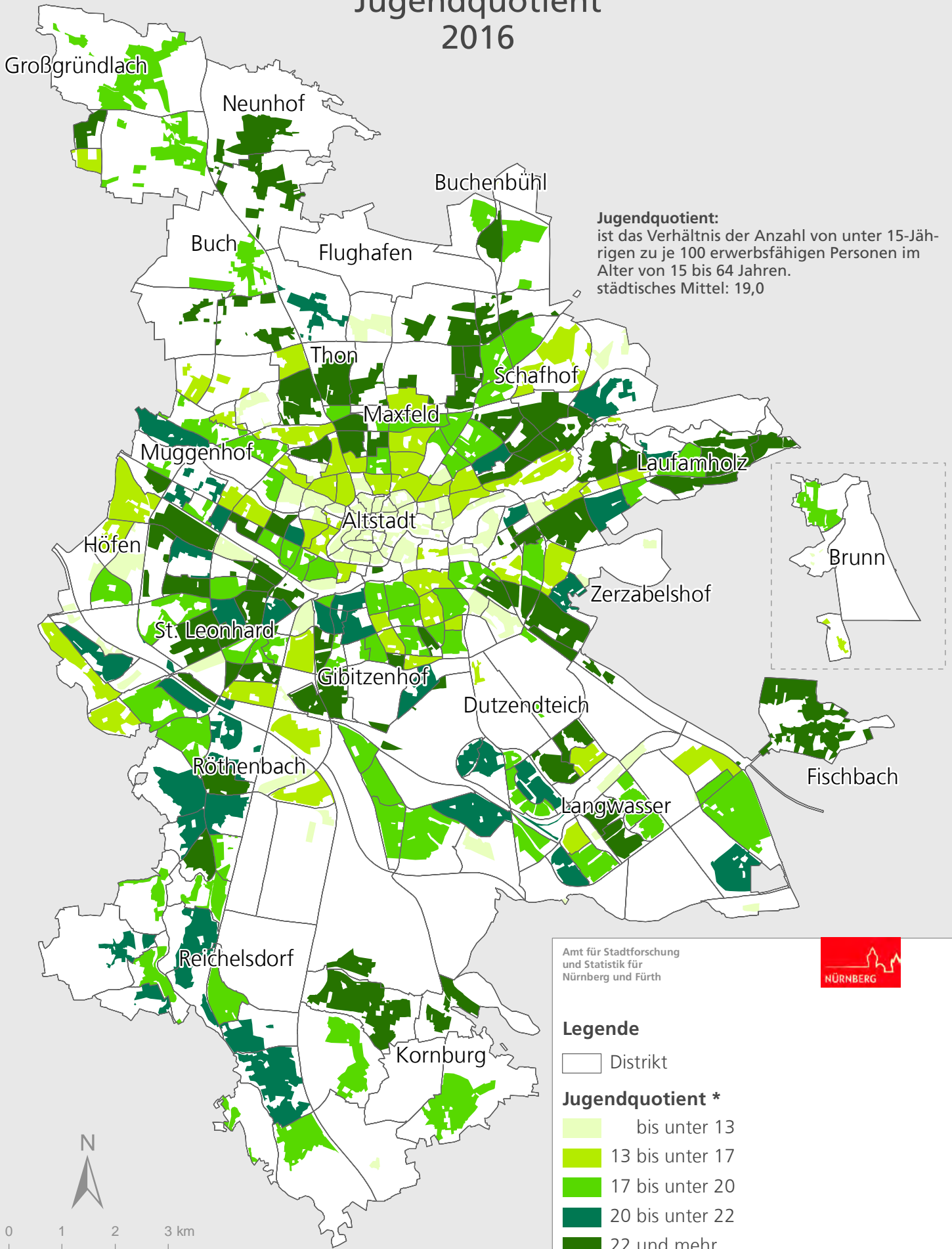

Amt für Stadtforschung  
und Statistik für  
Nürnberg und Fürth





# Stadt Nürnberg

## Seniorenquotient

2016

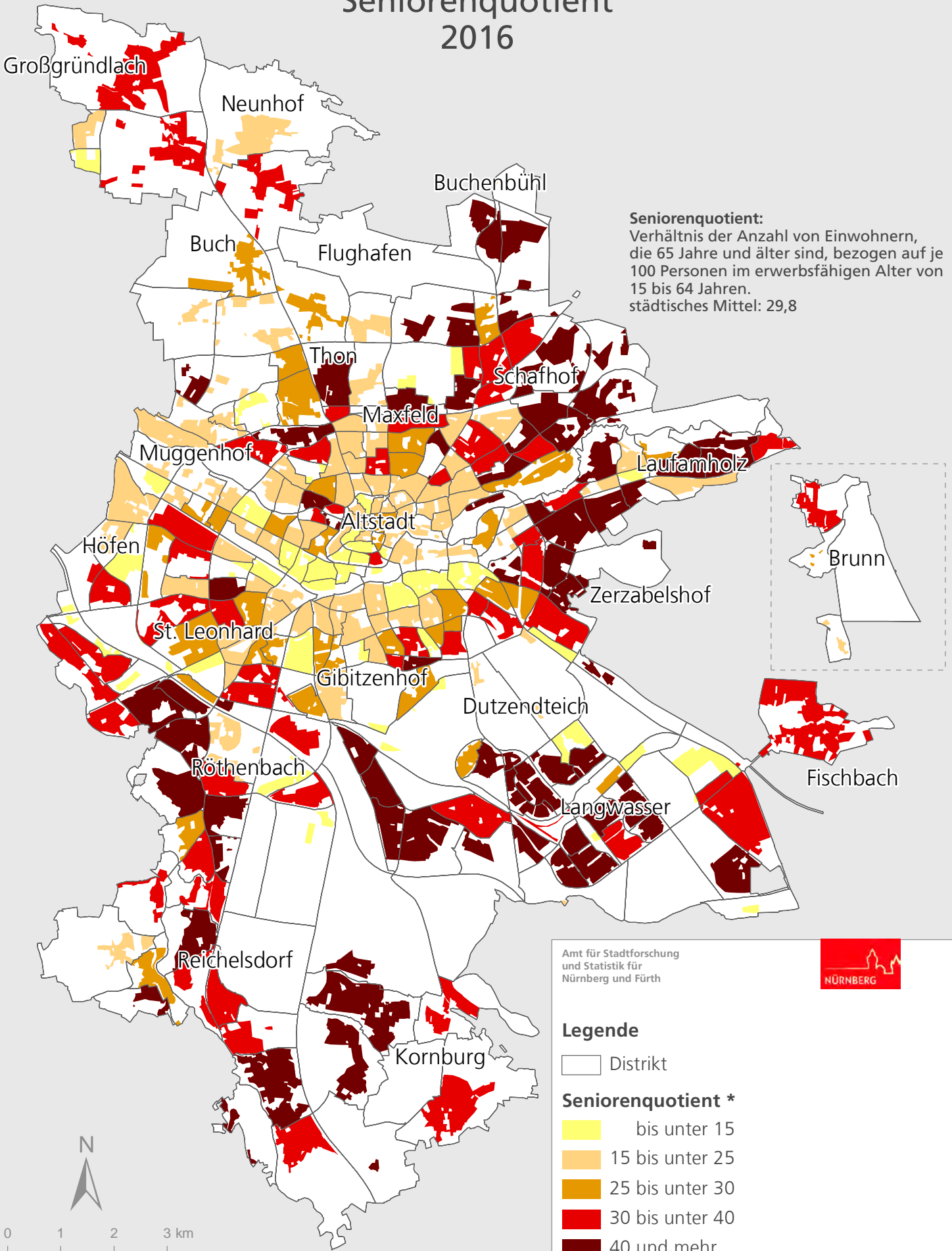

# Stadt Nürnberg

## Durchschnittsalter der Bevölkerung 2016

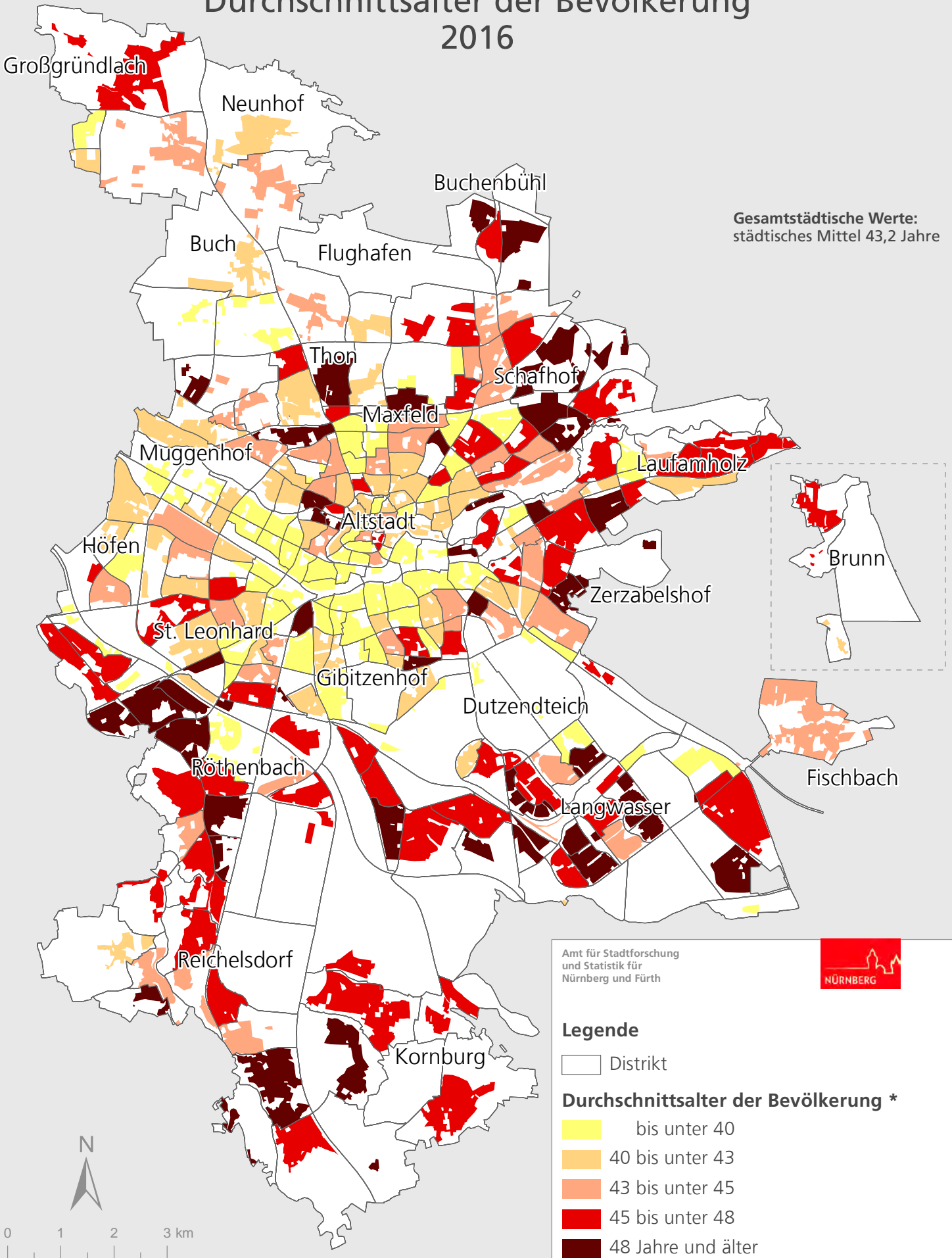

Raumbezugssystem 2017 (Amt für Stadtforschung und Statistik)  
Einwohnermelderegister 31.12.2016

Amt für Stadtforschung  
und Statistik für  
Nürnberg und Fürth



### Legende

- Distrikt
- Durchschnittsalter der Bevölkerung \***
  - bis unter 40
  - 40 bis unter 43
  - 43 bis unter 45
  - 45 bis unter 48
  - 48 Jahre und älter

\* Darstellung der bewohnten Fläche



**Bevölkerung mit Hauptwohnung in den Statistischen Bezirken S. 42**

**Bevölkerung mit Hauptwohnung in den Distrikten S. 46**

## Bevölkerung mit Hauptwohnung in den Statistischen Bezirken

Bezirk	Bevölkerung mit Hauptwohnung am 31.12.2016 insgesamt	nach Altersgruppen (im Alter von ... bis unter ... Jahren)									Durchschnittsalter
		0 - 3	3 - 6	6 - 15	15 - 18	18 - 25	25 - 45	45 - 65	65 - 80	80 und mehr	
		1	2	3	4	5	6	7	8	9	
01	5 275	110	71	147	67	738	2 368	1 049	485	240	39,8
02	1 338	36	27	66	20	200	502	287	144	56	39,7
03	1 312	47	43	103	40	182	502	283	85	27	35,6
04	9 462	308	265	724	259	1 051	3 594	2 376	749	136	37,1
05	6 193	203	145	401	94	444	2 134	1 702	764	306	42,6
06	9 197	215	129	296	97	999	4 075	1 961	1 016	409	41,1
07	8 143	252	179	375	125	584	2 910	2 109	1 029	580	44,0
08	7 890	236	165	394	163	762	2 933	2 008	920	309	41,3
09	10 016	283	190	412	150	1 150	3 932	2 180	1 169	550	41,4
10	11 179	337	292	836	279	1 308	3 675	2 721	1 344	387	39,8
11	18 042	529	469	1 206	412	2 331	6 211	4 309	1 862	713	39,4
12	3 639	102	81	231	79	285	1 121	1 026	561	153	43,7
13	19 927	640	551	1 487	482	2 260	7 221	4 698	1 993	595	38,5
14	10 791	309	282	731	216	868	3 306	2 768	1 553	758	43,8
15	7 983	278	218	595	185	854	2 867	1 920	841	225	38,8
16	13 181	459	406	1 061	291	1 367	4 648	3 062	1 449	438	38,9
17	5 427	183	167	512	176	542	1 544	1 313	672	318	40,8
18	505	10	14	35	10	69	199	115	42	11	37,8
19	4 812	131	107	365	143	417	1 408	1 375	656	210	42,5
20	14 735	486	453	1 362	456	1 471	4 582	3 518	1 729	678	39,8
21	5 828	207	209	490	140	564	1 871	1 375	694	278	40,0
22	9 952	352	326	828	302	889	3 656	2 347	967	285	38,3
23	10 889	321	249	662	214	888	4 044	2 702	1 265	544	41,6
24	5 041	152	126	277	100	386	1 700	1 330	665	305	43,3
25	11 467	441	338	809	226	925	4 051	2 911	1 383	383	40,5
26	10 401	313	201	482	146	1 023	3 607	2 403	1 471	755	43,8
27	11 614	324	254	650	202	1 155	4 281	2 811	1 371	566	41,4
28	4 065	102	104	303	121	354	1 236	1 150	535	160	42,0
29	6 197	178	150	468	165	470	1 661	1 789	929	387	44,2
30	1 045	35	34	68	31	94	387	259	111	26	38,9
31	4 045	113	86	318	97	321	1 015	1 116	639	340	45,6
32	7 448	184	178	511	178	457	1 754	1 978	1 593	615	48,1
33	6 908	190	197	684	237	488	1 461	2 002	1 180	469	45,0
34	678	54	44	63	21	209	239	45	3	-	23,5
35	1 255	26	22	89	46	128	345	367	158	74	43,0
36	10 353	279	283	894	343	670	2 260	2 773	1 932	919	46,5
37	8 267	189	189	479	198	473	1 940	2 294	1 733	772	49,0
38	8 230	211	203	574	225	530	1 798	2 456	1 569	664	47,4
39	60	-	-	2	1	6	36	13	2	-	36,1
40	4 255	130	108	341	99	367	1 255	1 148	494	313	42,9
41	435	20	16	42	21	74	170	67	18	7	31,9
42	230	8	8	42	10	17	74	59	9	3	33,3
43	2 378	87	69	222	74	228	825	589	231	53	37,8
44	5 137	133	131	360	159	348	1 046	1 640	894	426	47,2
45	7 448	171	159	509	173	445	1 607	2 246	1 537	601	48,3
46	4 709	152	124	394	169	399	1 184	1 356	655	276	42,9
47	1 392	45	39	96	39	150	389	409	178	47	41,4
48	10 702	272	256	793	262	695	2 379	3 285	2 056	704	46,9
49	13 315	379	395	1 061	360	808	2 745	3 995	2 663	909	46,8
50	7 056	199	185	595	204	597	1 978	1 859	1 065	374	42,9

nach Geschlecht		nach der Religionszugehörigkeit			Ausländische Bevölkerung nach der Staatsangehörigkeit					Bezirk
Männer	Frauen	evangelisch	katholisch	sonstige oder keine	insgesamt	EU-Bürger	Türkei	übr. Europa	Sonstige	
12	13	14	15	16	17	18	19	20	21	
2 907	2 368	1 152	1 233	2 890	1 810	960	126	155	569	01
607	731	347	341	650	283	150	35	45	53	02
720	592	189	248	875	629	230	54	68	277	03
5 205	4 257	1 546	1 762	6 154	4 356	2 197	637	465	1 057	04
3 075	3 118	1 504	1 305	3 384	1 567	877	181	176	333	05
4 484	4 713	2 420	2 404	4 373	1 986	1 089	94	212	591	06
3 895	4 248	2 379	1 840	3 924	1 544	734	169	237	404	07
3 853	4 037	1 928	1 931	4 031	1 730	845	184	292	409	08
4 840	5 176	2 635	2 449	4 932	2 272	898	256	436	682	09
5 584	5 595	2 466	2 547	6 166	3 156	1 046	519	589	1 002	10
8 925	9 117	4 027	4 002	10 013	5 593	2 251	976	827	1 539	11
1 746	1 893	975	882	1 782	571	271	89	93	118	12
10 161	9 766	3 706	4 211	12 010	7 552	3 167	1 182	1 242	1 961	13
5 085	5 706	2 527	2 427	5 837	3 029	1 313	623	536	557	14
4 065	3 918	1 492	1 636	4 855	3 232	1 568	552	589	523	15
6 669	6 512	2 343	2 931	7 907	5 380	2 512	884	946	1 038	16
2 703	2 724	961	1 173	3 293	2 029	632	513	398	486	17
309	196	60	101	344	244	102	27	33	82	18
2 417	2 395	1 079	1 100	2 633	1 799	930	366	284	219	19
7 243	7 492	2 941	3 054	8 740	5 536	2 665	965	802	1 104	20
3 026	2 802	1 303	1 262	3 263	2 132	903	242	301	686	21
5 104	4 848	1 701	1 918	6 333	4 247	2 669	454	446	678	22
5 237	5 652	2 771	2 685	5 433	2 620	1 365	357	403	495	23
2 332	2 709	1 515	1 104	2 422	860	372	115	141	232	24
5 521	5 946	2 765	2 743	5 959	2 591	1 163	445	396	587	25
4 923	5 478	2 842	2 574	4 985	2 028	958	225	339	506	26
5 695	5 919	2 990	2 757	5 867	2 648	1 180	276	553	639	27
2 084	1 981	973	905	2 187	1 060	420	194	168	278	28
2 921	3 276	1 867	1 589	2 741	855	352	160	177	166	29
531	514	271	246	528	261	121	15	45	80	30
1 978	2 067	1 029	1 066	1 950	715	254	257	125	79	31
3 491	3 957	2 033	2 306	3 109	1 176	467	173	295	241	32
3 327	3 581	1 903	2 333	2 672	827	304	79	205	239	33
367	311	.	.	.	678	1	-	67	610	34
632	623	388	357	510	237	105	24	30	78	35
4 778	5 575	2 752	3 307	4 294	1 778	803	208	416	351	36
3 875	4 392	2 398	2 644	3 225	1 028	434	156	238	200	37
4 030	4 200	2 690	2 783	2 757	635	362	99	73	101	38
44	16	7	12	41	52	49	-	1	2	39
2 109	2 146	988	1 005	2 262	1 250	558	269	155	268	40
264	171	39	49	347	267	35	49	40	143	41
121	109	25	41	164	83	23	27	16	17	42
1 229	1 149	374	519	1 485	1 102	497	272	178	155	43
2 492	2 645	1 794	1 559	1 784	371	192	55	74	50	44
3 534	3 914	2 709	1 865	2 874	718	338	151	124	105	45
2 311	2 398	1 078	1 178	2 453	1 329	581	582	107	59	46
780	612	368	299	725	446	161	11	45	229	47
5 122	5 580	3 956	3 132	3 614	773	473	74	112	114	48
6 368	6 947	4 918	3 872	4 525	721	407	81	88	145	49
3 435	3 621	1 677	1 691	3 688	2 004	987	531	275	211	50

### noch: Bevölkerung mit Hauptwohnung in den Statistischen Bezirken

Bezirk	Bevölkerung mit Hauptwohnung am 31.12.2016 insgesamt	nach Altersgruppen (im Alter von ... bis unter ... Jahren)									Durchschnittsalter
		0 - 3	3 - 6	6 - 15	15 - 18	18 - 25	25 - 45	45 - 65	65 - 80	80 und mehr	
		1	2	3	4	5	6	7	8	9	
51	8 474	184	197	577	215	487	1 826	2 447	1 791	750	48,9
52	11 767	282	288	888	300	751	2 922	3 427	2 049	860	46,4
53	8 702	208	206	690	259	590	1 915	2 567	1 559	708	46,8
54	7 537	224	223	527	180	468	1 938	2 118	1 347	512	45,8
55	2 468	59	49	202	72	206	564	800	396	120	44,7
60	6 136	173	155	480	148	395	1 666	1 745	943	431	45,0
61	4 314	109	89	321	126	321	971	1 367	703	307	46,0
62	5 955	181	141	573	219	462	1 408	1 812	870	289	43,0
63	3 497	107	80	203	81	314	1 079	1 015	476	142	42,8
64	9 209	297	249	706	238	830	3 011	2 382	1 124	372	40,9
65	2 583	82	81	229	84	348	869	627	210	53	36,7
70	3 302	108	106	203	65	203	980	969	465	203	44,6
71	4 058	128	113	342	92	305	1 235	1 205	487	151	41,5
72	8 790	261	244	593	212	520	2 181	2 893	1 456	430	45,6
73	1 723	62	65	137	47	143	548	475	177	69	40,1
74	5 039	142	140	395	149	308	1 184	1 413	954	354	46,2
75	1 084	23	34	76	21	97	291	364	118	60	43,3
76	800	19	26	75	21	61	178	260	110	50	44,1
77	1 661	57	52	187	48	116	446	512	178	65	40,8
78	2 807	73	69	211	58	211	714	906	399	166	44,8
79	4 655	124	116	333	138	357	953	1 591	774	269	45,9
80	4 100	138	126	300	105	368	1 246	1 132	495	190	41,5
81	8 285	276	262	674	209	625	2 644	2 072	1 065	458	41,7
82	2 220	35	39	162	37	196	578	513	339	321	48,4
83	4 234	104	114	378	122	244	915	1 327	687	343	46,2
84	5 669	135	138	495	206	401	1 218	1 833	913	330	44,9
85	1 717	52	48	124	24	108	469	419	365	108	46,3
86	2 257	48	59	172	74	136	444	714	424	186	47,8
87	-	-	-	-	-	-	-	-	-	-	-
90	9 574	295	244	717	239	600	2 763	2 704	1 344	668	44,3
91	4 009	87	89	342	97	241	793	1 221	740	399	48,4
92	5 534	146	169	510	157	353	1 365	1 541	902	391	44,7
93	4 705	119	127	365	130	243	982	1 399	945	395	48,0
94	8 497	230	218	817	248	542	1 929	2 529	1 468	516	45,0
95	8 082	173	201	593	216	473	1 693	2 236	1 371	1 126	49,6
96	5 152	146	132	469	167	363	1 185	1 624	764	302	44,2
97	964	32	17	65	38	71	200	324	172	45	45,7
Insg.	529 407	15 340	13 643	38 576	13 149	44 497	156 029	142 037	75 643	30 493	43,2

nach Geschlecht		nach der Religionszugehörigkeit			Ausländische Bevölkerung nach der Staatsangehörigkeit					Bezirk
Männer	Frauen	evangelisch	katholisch	sonstige oder keine	insgesamt	EU-Bürger	Türkei	übr. Europa	Sonstige	
12	13	14	15	16	17	18	19	20	21	
3 930	4 544	2 566	2 615	3 293	1 122	568	175	190	189	51
5 520	6 247	3 733	3 463	4 571	1 409	683	204	295	227	52
4 196	4 506	3 159	2 347	3 196	937	515	146	102	174	53
3 519	4 018	2 550	2 153	2 834	1 038	594	101	144	199	54
1 231	1 237	986	536	946	280	196	22	24	38	55
3 014	3 122	1 633	1 617	2 886	1 118	539	212	164	203	60
2 174	2 140	1 604	1 235	1 475	469	277	67	62	63	61
2 991	2 964	1 652	1 464	2 839	1 115	464	265	152	234	62
1 864	1 633	931	715	1 851	1 045	510	112	79	344	63
4 701	4 508	1 788	1 818	5 603	3 333	1 698	506	563	566	64
1 424	1 159	342	458	1 783	1 425	782	100	155	388	65
1 567	1 735	911	798	1 593	453	201	56	90	106	70
2 085	1 973	1 117	909	2 032	877	444	145	112	176	71
4 303	4 487	2 886	2 165	3 739	899	448	89	174	188	72
888	835	822	335	566	337	261	22	31	23	73
2 421	2 618	1 777	1 299	1 963	621	280	64	62	215	74
556	528	563	212	309	191	175	5	2	9	75
404	396	443	156	201	81	68	7	2	4	76
839	822	851	356	454	151	100	1	8	42	77
1 453	1 354	1 176	639	992	434	243	34	27	130	78
2 258	2 397	2 193	1 108	1 354	203	145	6	12	40	79
2 013	2 087	1 085	914	2 101	880	358	157	124	241	80
3 952	4 333	2 017	1 927	4 341	1 970	744	344	405	477	81
1 073	1 147	590	469	1 161	604	160	43	107	294	82
2 019	2 215	1 544	1 092	1 598	347	147	40	58	102	83
2 761	2 908	2 087	1 402	2 180	551	277	71	67	136	84
863	854	552	393	772	340	132	34	66	108	85
1 095	1 162	942	614	701	108	74	8	10	16	86
-	-	-	-	-	-	-	-	-	-	87
4 437	5 137	2 628	2 308	4 638	1 554	822	192	254	286	90
1 871	2 138	1 415	966	1 628	321	170	19	51	81	91
2 662	2 872	1 780	1 316	2 438	760	352	104	134	170	92
2 273	2 432	1 693	1 241	1 771	303	148	32	42	81	93
4 064	4 433	3 050	2 076	3 371	726	304	85	183	154	94
3 645	4 437	2 994	2 122	2 966	761	291	47	109	314	95
2 568	2 584	1 845	1 349	1 958	407	198	17	34	158	96
483	481	377	235	352	61	22	2	4	33	97
259 271	270 136	145 085	130 203	254 119	117 021	54 361	17 547	18 156	26 957	Insg.



## 4. Haushalte

Im Meldewesen gibt es kein Merkmal, das die Haushaltszugehörigkeit anzeigt. Aufgrund von Hinweisen in den Datensätzen der Eltern auf die Kinder und der Ehegatten untereinander lassen sich jedoch sogenannte „Kernhaushalte“ ermitteln. Mit einem im KOSIS-

Verbund gepflegten Standardprogramm zur Generierung von Haushalten (HHGEN) wurden den Kernhaushalten weitere Personen aufgrund von Namensgleichheit, Einzugsdatum, Herkunftsort und Altersdifferenzen zugeordnet. Anstalten und Heime wurden bei dieser Gene-

rierung ausgeklammert. Bei den so ermittelten Haushaltszahlen handelt es sich zwar um Schätzgrößen, diese bieten jedoch eine gute Größenangabe für die tatsächliche Zahl, Größe und Struktur der Haushalte in den jeweiligen Statistischen Bezirken bzw. Distrikten.

Zu den einzelnen Spalten der folgenden Tabelle ist anzumerken:

1 - 6	Haushalte	Zahl der privaten Haushalte nach der Haushaltegenerierung mit HHGEN. Basis der Haushaltegenerierung ist die Wohnberechtigte Bevölkerung aus dem Melderegister, wobei Adressen, an denen sich Anstalten/Heime befinden, von der Generierung ausgeschlossen werden. Bei weniger als insg. 3 Haushalten in den Distrikten bzw. Bezirken erfolgen keine detaillierten Angaben.
7	Durchschnittliche Haushaltsgröße	Zahl der Personen je Haushalt. Die Zahl wird ermittelt, in dem die Wohnberechtigte Bevölkerung abzüglich der Bevölkerung in Anstalten/Heimen zur Zahl der Haushalte in Relation gesetzt wird.
8 - 9	Haushalte mit Kindern	Zahl der Haushalte, in denen mindestens ein Kind unter 18 Jahren an der gleichen Adresse lebt. Alleinerziehende sind Haushalte mit Kindern, in denen nur ein Elternteil (Vater oder Mutter) im gleichen Haushalt wohnt. Bei weniger als 3 Haushalten mit Kindern in den Distrikten bzw. Bezirken erfolgen keine Angaben.
10 - 12	Haushalte nach der Zahl der Kinder im Haushalt	Maßgeblich sind die im gleichen Haushalt lebenden Kinder unter 18 Jahren. Bei weniger als 3 Haushalten mit Kindern in den Distrikten bzw. Bezirken erfolgen keine Angaben.

# Stadt Nürnberg

## Haushaltsgröße

2016

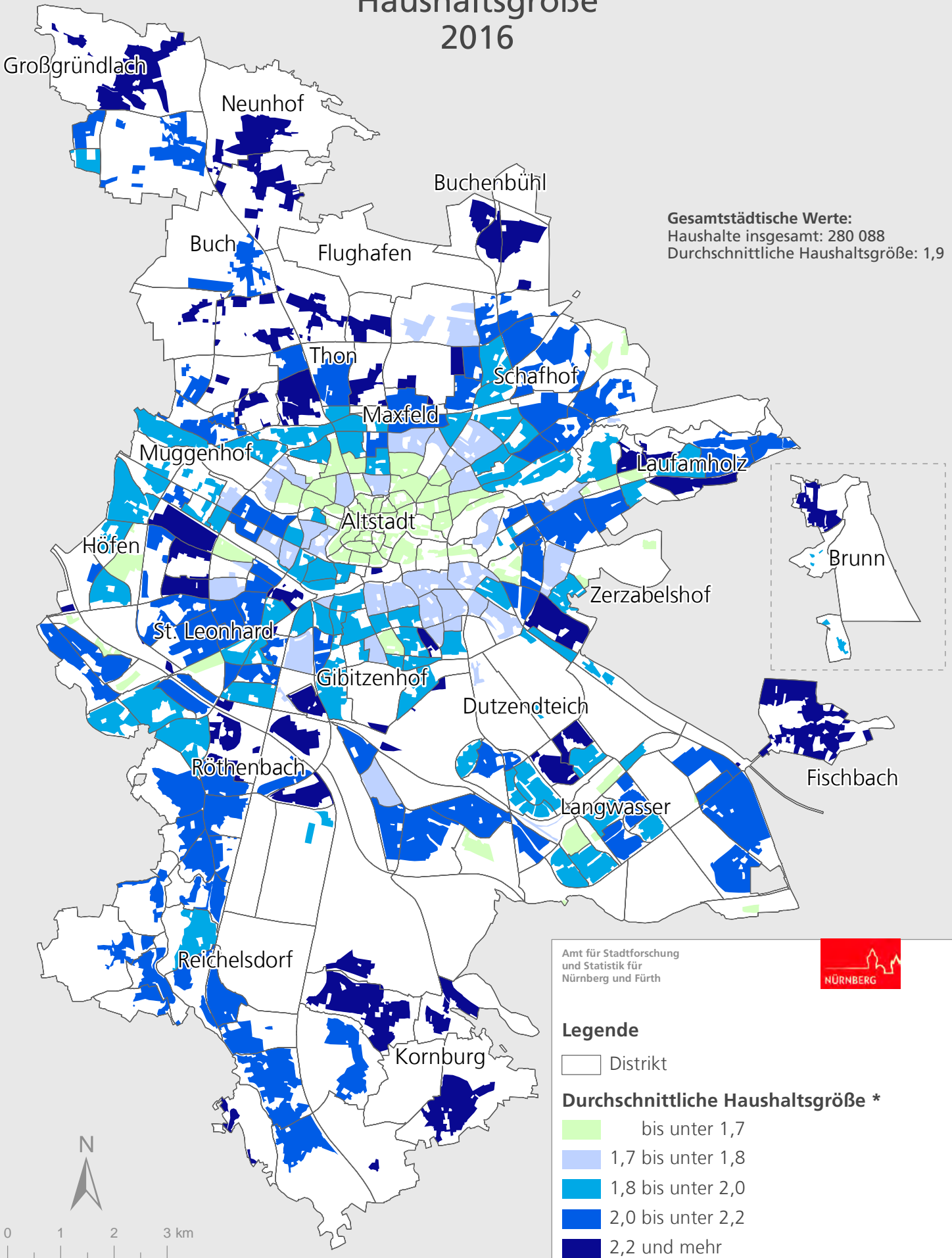

# Stadt Nürnberg

## Einpersonenhaushalte

### 2016

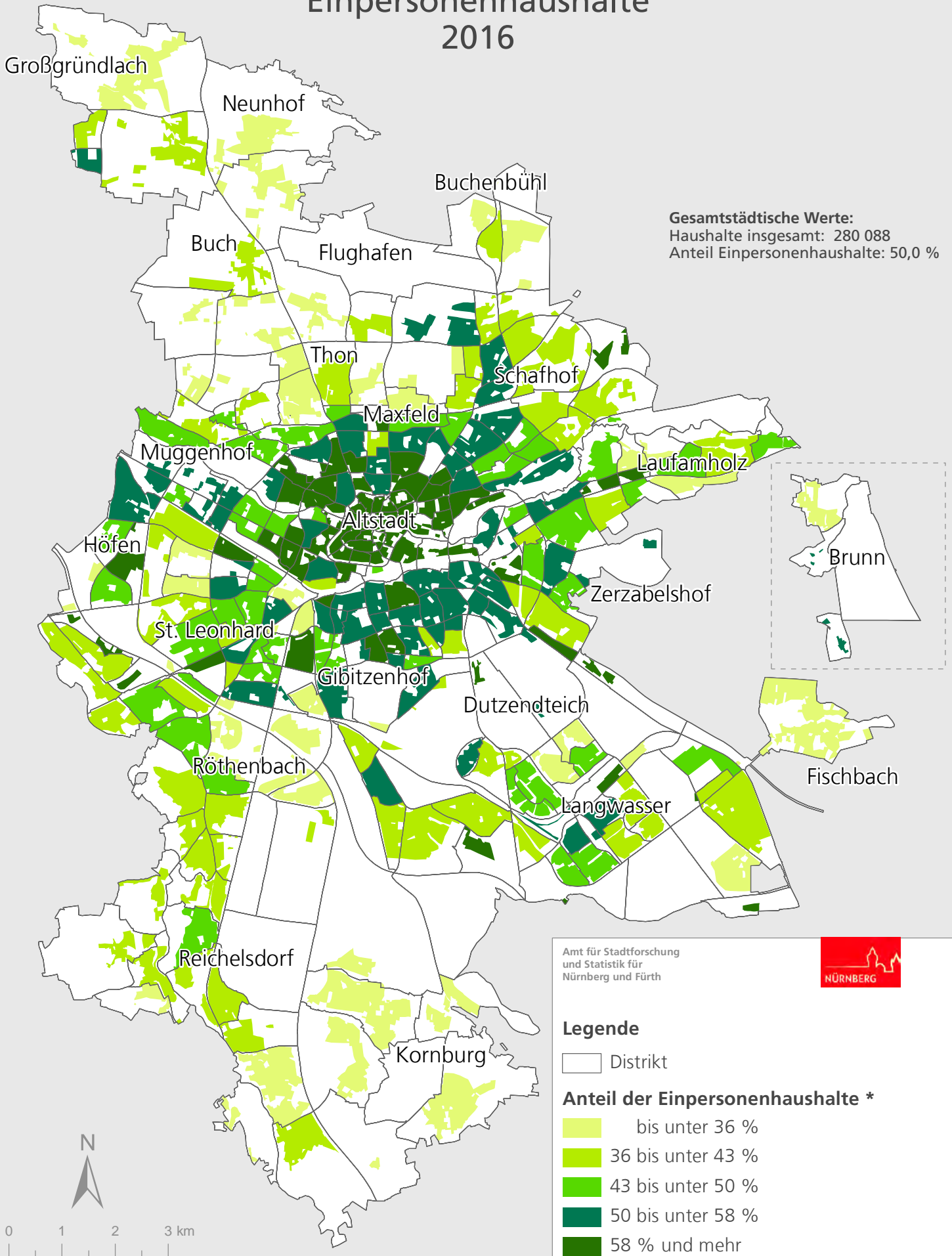

Amt für Stadtforschung und Statistik für Nürnberg und Fürth



**Haushalte in den Statistischen Bezirken S. 66**

**Haushalte in den Distrikten S. 68**

## Haushalte in den Statistischen Bezirken

Bezirk	Haushalte am 31.12.2016 insgesamt	Haushalte nach der Zahl der Personen im Haushalt					durchschnittl. Haushaltsgröße	Haushalte mit Kindern		Haushalte nach der Zahl der Kinder im Haushalt		
		1	2	3	4	5 und mehr		insgesamt	darunter Alleinerziehende	1	2	3 und mehr
		1	2	3	4	5		6	7	8	9	10
01	3 605	2 573	744	167	87	34	1,4	245	67	164	62	19
02	919	606	193	71	36	13	1,5	96	19	57	31	8
03	676	388	140	69	50	29	1,8	119	25	57	46	16
04	5 166	2 996	1 115	512	322	221	1,8	854	233	448	272	134
05	3 616	2 107	871	333	214	91	1,7	519	99	291	176	52
06	6 674	4 692	1 361	405	162	54	1,4	518	132	365	122	31
07	4 958	3 010	1 211	439	224	74	1,6	636	141	411	189	36
08	4 912	2 986	1 186	408	246	86	1,6	637	157	385	204	48
09	6 361	4 073	1 505	467	232	84	1,5	657	160	412	196	49
10	6 312	3 479	1 684	637	331	181	1,7	1 017	363	596	300	121
11	10 192	5 790	2 632	904	579	287	1,7	1 522	410	832	518	172
12	2 103	1 113	629	188	121	52	1,8	302	73	168	98	36
13	11 123	6 347	2 706	1 033	685	352	1,7	1 822	521	981	614	227
14	5 977	3 225	1 611	629	341	171	1,8	928	237	522	286	120
15	4 562	2 638	1 061	431	288	144	1,7	799	259	452	260	87
16	7 419	4 156	1 810	767	439	247	1,8	1 306	429	700	426	180
17	2 539	1 171	701	328	219	120	2,0	607	198	310	213	84
18	253	151	53	28	16	5	1,7	38	8	21	11	6
19	2 497	1 187	715	317	191	87	1,9	484	147	294	138	52
20	7 228	3 355	2 025	861	664	323	2,0	1 560	381	793	558	209
21	2 879	1 462	777	324	202	114	1,9	536	162	288	181	67
22	4 970	2 586	1 221	545	391	227	1,9	1 016	275	508	375	133
23	6 519	3 924	1 547	598	334	116	1,7	936	278	558	297	81
24	3 006	1 791	720	260	173	62	1,7	408	85	225	141	42
25	6 437	3 469	1 697	664	452	155	1,8	1 134	314	637	385	112
26	6 282	3 675	1 678	529	304	96	1,6	767	160	464	258	45
27	7 006	4 169	1 797	611	314	115	1,6	928	265	586	272	70
28	2 228	1 116	631	251	150	80	1,9	403	122	224	141	38
29	3 177	1 482	914	417	264	100	1,9	615	127	340	216	59
30	605	345	149	48	43	20	1,8	99	20	50	36	13
31	2 105	976	650	246	152	81	1,9	405	100	242	122	41
32	3 880	1 697	1 284	475	314	110	1,9	661	156	342	253	66
33	3 081	1 071	1 013	494	354	149	2,2	747	213	350	270	127
34	3	2	-	1	-	-	1,7	-	-	-	-	-
35	571	237	182	73	57	22	2,0	109	24	64	33	12
36	5 059	2 105	1 671	643	464	176	2,0	1 103	346	588	372	143
37	4 542	2 197	1 427	520	321	77	1,8	703	169	414	246	43
38	3 942	1 447	1 384	592	390	129	2,1	767	123	409	288	70
39	42	29	10	-	3	-	1,5	.	.	.	.	.
40	2 115	1 090	538	247	157	83	1,9	405	114	214	137	54
41	108	41	22	14	19	12	2,5	38	3	18	13	7
42	82	17	21	16	17	11	2,8	39	6	18	15	6
43	1 207	606	292	150	103	56	1,9	276	88	154	87	35
44	2 473	929	815	355	297	77	2,1	492	53	258	192	42
45	4 126	2 010	1 281	480	282	73	1,8	647	150	339	262	46
46	2 128	742	700	321	235	130	2,2	514	94	269	175	70
47	562	228	165	100	51	18	2,1	101	11	61	34	6
48	5 208	1 966	1 810	764	501	167	2,1	996	165	520	381	95
49	6 084	1 924	2 291	938	727	204	2,2	1 364	204	691	543	130
50	3 610	1 649	1 058	465	296	142	2,0	721	198	384	247	90

## noch: Haushalte in den Statistischen Bezirken

Bezirk	Haushalte am 31.12.2016 insgesamt	Haushalte nach der Zahl der Personen im Haushalt					durch- schnittl. Haushalts- größe	Haushalte mit Kindern		Haushalte nach der Zahl der Kinder im Haushalt		
		1	2	3	4	5 und mehr		ins- gesamt	darunter Allein- erziehende	1	2	3 und mehr
		1	2	3	4	5		6	7	8	9	10
51	4 345	1 919	1 459	521	338	108	1,9	748	161	400	283	65
52	5 847	2 446	1 907	789	542	163	2,0	1 155	238	654	419	82
53	4 244	1 750	1 375	579	417	123	2,0	836	159	434	326	76
54	3 882	1 708	1 250	522	300	102	1,9	748	230	425	266	57
55	1 158	412	404	179	123	40	2,1	236	42	138	72	26
60	2 863	1 188	906	389	284	96	2,0	600	104	317	230	53
61	2 073	798	658	339	203	75	2,1	415	78	232	147	36
62	2 619	892	834	416	332	145	2,3	647	106	313	256	78
63	1 780	890	503	215	124	48	1,9	269	56	150	94	25
64	4 946	2 615	1 273	542	349	167	1,8	869	213	475	299	95
65	1 264	669	302	129	93	71	1,9	238	65	112	80	46
70	1 663	753	529	214	128	39	1,9	305	41	171	109	25
71	2 058	965	570	272	181	70	2,0	406	92	217	144	45
72	4 403	1 770	1 466	646	407	114	2,0	855	118	475	316	64
73	792	289	257	117	92	37	2,2	183	25	92	69	22
74	2 457	1 005	808	321	267	56	2,0	499	66	259	206	34
75	502	182	169	67	52	32	2,2	93	16	44	40	9
76	366	131	116	59	39	21	2,2	92	18	54	27	11
77	705	219	213	130	114	29	2,3	210	30	104	83	23
78	1 366	568	441	191	125	41	2,0	249	33	129	99	21
79	2 148	689	775	351	271	62	2,2	468	75	265	163	40
80	2 074	956	590	269	179	80	2,0	406	73	222	132	52
81	4 703	2 614	1 167	442	325	155	1,8	866	264	449	310	107
82	949	487	256	100	73	33	1,9	157	32	91	46	20
83	1 981	763	638	278	233	69	2,1	428	55	199	184	45
84	2 885	1 323	837	342	287	96	2,0	581	113	285	235	61
85	990	540	281	80	62	27	1,7	152	31	79	54	19
86	1 037	348	361	177	107	44	2,2	206	18	102	75	29
87	-	-	-	-	-	-	-	-	-	-	-	-
90	5 113	2 549	1 461	601	365	137	1,8	945	228	516	339	90
91	1 946	819	627	235	200	65	2,0	388	62	202	150	36
92	2 721	1 291	723	328	287	92	2,0	587	107	276	239	72
93	2 428	1 050	811	269	235	63	2,0	448	56	211	188	49
94	4 095	1 562	1 356	569	466	142	2,1	947	167	481	378	88
95	3 792	1 816	1 154	406	325	91	1,9	694	143	356	281	57
96	2 333	791	781	391	296	74	2,2	556	79	281	228	47
97	431	121	162	80	54	14	2,3	92	10	56	31	5
Insg.	280 088	139 913	79 118	31 690	21 089	8 278	1,9	49 172	11 489	26 741	17 291	5 140

## Haushalte in den Distrikten

Distrikt	Haushalte am 31.12.2016 insgesamt	Haushalte nach der Zahl der Personen im Haushalt					durchschnittl. Haushaltsgröße	Haushalte mit Kindern		Haushalte nach der Zahl der Kinder im Haushalt		
		1	2	3	4	5 und mehr		insgesamt	darunter Alleinerziehende	1	2	3 und mehr
		1	2	3	4	5		6	7	8	9	10
010	187	145	31	8	2	1	1,3	5	-	4	-	1
011	460	312	106	24	16	2	1,5	39	6	27	12	-
012	473	357	91	18	5	2	1,3	20	9	14	4	2
013	66	48	14	2	2	-	1,4	3	.	1	2	-
014	216	153	40	13	8	2	1,5	18	3	10	6	2
015	99	73	17	3	3	3	1,4	6	.	3	-	3
016	303	221	61	10	5	6	1,4	18	6	10	7	1
017	187	110	53	16	6	2	1,6	25	6	20	4	1
018	609	445	109	26	24	5	1,4	48	15	33	10	5
019	1 005	709	222	47	16	11	1,4	63	20	42	17	4
020	343	227	68	35	11	2	1,5	34	7	23	10	1
021	576	379	125	36	25	11	1,6	62	12	34	21	7
030	44	20	8	2	7	7	2,6	19	7	7	6	6
031	614	361	123	67	42	21	1,8	99	17	49	40	10
032	18	7	9	-	1	1	1,9	.	.	.	.	.
040	1 997	1 138	432	203	131	93	1,8	331	90	167	112	52
041	1 419	829	283	136	106	65	1,8	251	66	129	80	42
042	1 750	1 029	400	173	85	63	1,7	272	77	152	80	40
050	931	566	210	79	49	27	1,7	124	29	64	47	13
051	1 487	833	396	131	96	31	1,7	216	36	123	75	18
052	719	419	144	81	48	27	1,8	134	28	75	44	15
053	161	79	54	19	6	3	1,8	19	.	13	3	3
054	318	210	67	23	15	3	1,5	26	5	16	7	3
060	81	52	22	4	2	1	1,5	3	-	2	-	1
061	289	203	70	9	4	3	1,4	13	3	8	3	2
062	486	345	96	34	8	3	1,4	38	9	30	6	2
063	676	486	118	55	16	1	1,4	54	7	39	15	-
064	452	329	91	24	6	2	1,4	28	9	21	4	3
065	723	504	153	44	16	6	1,4	61	20	48	11	2
066	399	296	70	21	10	2	1,4	23	4	16	5	2
067	728	542	129	37	14	6	1,4	44	11	29	11	4
068	1 622	1 167	324	75	40	16	1,4	106	30	72	27	7
069	1 218	768	288	102	46	14	1,6	148	39	100	40	8
070	306	202	77	18	3	6	1,5	23	3	16	4	3
071	524	356	121	31	14	2	1,4	36	6	23	13	-
072	2 064	1 258	493	188	95	30	1,6	279	66	174	89	16
073	2 064	1 194	520	202	112	36	1,7	298	66	198	83	17
080	424	263	107	29	21	4	1,6	44	12	25	18	1
081	1 608	929	406	139	104	30	1,7	224	47	122	81	21
082	2 880	1 794	673	240	121	52	1,6	369	98	238	105	26
090	1 095	692	264	93	33	13	1,5	117	34	74	37	6
091	1 891	1 197	434	149	80	31	1,6	217	50	127	68	22
092	1 342	856	322	97	52	15	1,5	135	36	90	36	9
093	1 552	1 013	381	98	45	15	1,5	142	37	96	38	8
094	481	315	104	30	22	10	1,6	46	3	25	17	4
100	3 350	1 919	819	329	175	108	1,7	520	175	282	155	83
101	1 607	841	440	185	99	42	1,8	345	154	212	106	27
102	289	164	80	20	9	16	1,7	22	4	13	6	3
103	1 065	554	345	103	48	15	1,7	130	30	89	33	8
104	1	.	.	.	.	.	.	-	-	-	-	-



Distrikt	Haushalte am 31.12.2016 insgesamt	Haushalte nach der Zahl der Personen im Haushalt					durchschnittl. Haushaltsgröße	Haushalte mit Kindern		Haushalte nach der Zahl der Kinder im Haushalt		
		1	2	3	4	5 und mehr		insgesamt	darunter Alleinerziehende	1	2	3 und mehr
		1	2	3	4	5		6	7	8	9	10
110	4 413	2 493	1 167	354	243	156	1,7	661	167	351	212	98
111	2 466	1 418	605	243	139	61	1,7	359	110	207	121	31
112	3 313	1 879	860	307	197	70	1,7	502	133	274	185	43
120	892	502	249	70	41	30	1,7	126	34	66	39	21
121	979	516	292	91	67	13	1,7	135	30	73	52	10
122	232	95	88	27	13	9	1,9	41	9	29	7	5
130	3 781	2 243	855	329	221	133	1,7	622	187	330	212	80
131	3 073	1 754	756	274	195	94	1,7	487	137	263	165	59
132	2 704	1 482	712	258	172	80	1,8	464	132	252	152	60
133	1 565	868	383	172	97	45	1,8	249	65	136	85	28
140	388	164	96	48	37	43	2,3	107	24	42	37	28
141	1 369	743	351	158	87	30	1,8	204	49	114	68	22
142	2 125	1 259	547	188	94	37	1,6	277	84	169	77	31
143	892	431	303	104	42	12	1,8	119	30	77	36	6
144	1 203	628	314	131	81	49	1,9	221	50	120	68	33
150	2 793	1 655	660	246	153	79	1,7	452	159	253	145	54
151	591	327	130	57	53	24	1,9	109	24	62	40	7
152	1 178	656	271	128	82	41	1,8	238	76	137	75	26
160	2 699	1 522	656	268	154	99	1,8	468	155	253	148	67
161	869	512	194	81	49	33	1,7	145	39	80	47	18
162	2 118	1 159	540	226	140	53	1,8	397	146	211	138	48
163	1 733	963	420	192	96	62	1,8	296	89	156	93	47
170	851	418	238	106	61	28	1,9	181	61	104	54	23
171	1 688	753	463	222	158	92	2,1	426	137	206	159	61
180	241	147	47	26	16	5	1,7	37	8	20	11	6
181	12	4	6	2	-	-	1,8	.	.	.	.	.
190	12	4	2	2	3	1	2,7	6	.	2	3	1
191	859	373	262	125	61	38	2,0	180	59	111	50	19
192	1 337	643	393	155	105	41	1,9	248	77	149	71	28
193	289	167	58	35	22	7	1,8	50	10	32	14	4
200	390	157	117	65	32	19	2,1	89	16	51	26	12
201	1 203	557	351	139	115	41	2,0	235	41	127	84	24
202	3 185	1 500	892	352	292	149	2,0	685	184	343	237	105
203	1 799	926	462	220	137	54	1,9	349	104	194	124	31
204	651	215	203	85	88	60	2,4	202	36	78	87	37
210	577	264	163	68	43	39	2,1	117	37	49	42	26
211	692	305	193	84	66	44	2,1	181	50	89	64	28
212	1 467	805	386	163	87	26	1,7	222	71	140	71	11
213	7	4	2	-	1	-	1,7	.	.	.	.	.
214	136	84	33	9	5	5	1,6	15	4	10	3	2
220	93	58	14	6	12	3	1,8	19	6	10	6	3
221	1 722	998	389	183	100	52	1,7	274	84	139	107	28
222	2 094	1 025	539	226	182	122	2,0	484	128	243	168	73
223	798	379	212	95	76	36	2,0	178	39	83	73	22
224	263	126	67	35	21	14	2,0	61	18	33	21	7
230	2 419	1 564	542	186	89	38	1,6	285	83	179	83	23
231	1 859	1 043	476	194	108	38	1,7	322	100	182	109	31
232	2 241	1 317	529	218	137	40	1,7	329	95	197	105	27
240	161	108	34	11	6	2	1,5	11	.	8	2	1
241	849	452	222	65	85	25	1,8	154	37	68	69	17

## noch: Haushalte in den Distrikten

Distrikt	Haushalte am 31.12.2016 insgesamt	Haushalte nach der Zahl der Personen im Haushalt					durchschnittl. Haushaltsgröße	Haushalte mit Kindern		Haushalte nach der Zahl der Kinder im Haushalt		
		1	2	3	4	5 und mehr		insgesamt	darunter Alleinerziehende	1	2	3 und mehr
		1	2	3	4	5		6	7	8	9	10
242	1 996	1 231	464	184	82	35	1,6	243	46	149	70	24
250	1 900	1 153	461	154	100	32	1,6	236	50	138	80	18
251	2 449	1 281	643	273	170	82	1,8	500	206	280	151	69
252	1 640	853	475	161	123	28	1,8	274	51	154	103	17
253	448	182	118	76	59	13	2,1	124	7	65	51	8
260	2 968	1 814	720	247	137	50	1,6	364	73	229	112	23
261	2 751	1 550	791	229	143	38	1,7	333	75	189	127	17
262	563	311	167	53	24	8	1,7	70	12	46	19	5
270	1 333	760	347	119	83	24	1,7	202	61	116	72	14
271	2 561	1 483	688	239	104	47	1,7	348	98	241	79	28
272	3 026	1 873	742	245	124	42	1,6	365	103	220	118	27
273	86	53	20	8	3	2	1,6	13	3	9	3	1
280	23	19	4	-	-	-	1,2	-	-	-	-	-
281	966	534	269	87	47	29	1,7	101	18	59	33	9
282	900	410	263	122	70	35	2,0	215	83	115	79	21
283	154	77	41	13	13	10	1,9	36	12	20	11	5
284	185	76	54	29	20	6	2,1	51	9	30	18	3
290	972	581	259	74	45	13	1,6	116	32	65	40	11
291	1 150	499	338	173	103	37	2,0	231	33	125	86	20
292	1 055	402	317	170	116	50	2,1	268	62	150	90	28
300	258	136	69	17	25	11	1,9	47	8	21	16	10
301	347	209	80	31	18	9	1,7	52	12	29	20	3
310	1 047	542	307	120	52	26	1,8	193	70	120	57	16
311	1 058	434	343	126	100	55	2,1	212	30	122	65	25
320	679	271	243	82	66	17	2,0	118	25	54	55	9
321	903	419	296	94	73	21	1,9	121	14	57	55	9
322	2 298	1 007	745	299	175	72	1,9	422	117	231	143	48
331	1 518	520	518	233	156	91	2,2	394	149	165	137	92
332	479	84	139	106	108	42	2,8	190	22	90	73	27
333	1 084	467	356	155	90	16	1,9	163	42	95	60	8
334	-	-	-	-	-	-	-	-	-	-	-	-
340	3	2	-	1	-	-	1,7	-	-	-	-	-
350	17	5	11	-	-	1	1,9	.	.	.	.	.
351	90	40	23	14	9	4	2,0	19	.	11	7	1
352	463	191	148	59	48	17	2,0	89	21	52	26	11
353	1	.	.	.	.	.	.	-	-	-	-	-
360	17	14	3	-	-	-	1,2	-	-	-	-	-
361	494	187	204	45	44	14	2,0	80	16	42	30	8
362	1 477	752	434	133	100	58	1,9	289	112	155	93	41
363	471	172	219	48	26	6	1,9	51	4	28	19	4
364	2 598	979	810	417	294	98	2,1	683	214	363	230	90
365	2	.	.	.	.	.	.	-	-	-	-	-
366	-	-	-	-	-	-	-	-	-	-	-	-
370	9	5	3	-	1	-	1,7	.	.	.	.	.
371	1 516	863	434	131	71	17	1,6	185	61	123	54	8
372	1 488	657	495	186	116	34	1,9	235	47	138	79	18
373	971	450	304	127	75	15	1,9	184	46	101	73	10
374	540	210	185	76	58	11	2,0	97	14	51	39	7
375	18	12	6	-	-	-	1,3	.	.	.	.	.
380	1 152	381	440	171	122	38	2,1	219	29	113	82	24

Distrikt	Haushalte am 31.12.2016 insgesamt	Haushalte nach der Zahl der Personen im Haushalt					durchschnittl. Haushaltsgröße	Haushalte mit Kindern		Haushalte nach der Zahl der Kinder im Haushalt		
		1	2	3	4	5 und mehr		insgesamt	darunter Alleinerziehende	1	2	3 und mehr
		1	2	3	4	5		6	7	8	9	10
381	2 790	1 066	944	421	268	91	2,1	548	94	296	206	46
390	42	29	10	-	3	-	1,5	.	.	.	.	.
400	2 115	1 090	538	247	157	83	1,9	405	114	214	137	54
410	108	41	22	14	19	12	2,5	38	3	18	13	7
420	82	17	21	16	17	11	2,8	39	6	18	15	6
430	1 207	606	292	150	103	56	1,9	276	88	154	87	35
440	39	31	8	-	-	-	1,2	-	-	-	-	-
441	1 183	444	385	174	141	39	2,1	245	30	129	96	20
442	1 251	454	422	181	156	38	2,1	247	23	129	96	22
450	2	.	.	.	.	.	.	-	-	-	-	-
451	945	372	333	126	93	21	2,0	139	12	60	67	12
452	2 142	1 234	575	204	93	36	1,7	307	106	178	108	21
453	1 037	404	371	150	96	16	2,0	201	32	101	87	13
454	-	-	-	-	-	-	-	-	-	-	-	-
460	13	7	4	1	1	-	1,7	.	.	.	.	.
461	1 408	501	434	215	161	97	2,3	377	72	192	128	57
462	707	234	262	105	73	33	2,2	136	21	77	46	13
470	14	5	7	1	-	1	2,0	.	.	.	.	.
471	488	174	151	96	50	17	2,2	98	11	59	34	5
472	53	46	5	1	1	-	1,2	.	.	.	.	.
473	7	3	2	2	-	-	1,9	.	.	.	.	.
480	1 066	444	332	162	99	29	2,0	192	28	104	70	18
481	-	-	-	-	-	-	-	-	-	-	-	-
482	698	268	230	103	75	22	2,1	149	19	80	54	15
483	2 226	787	831	314	212	82	2,1	427	65	216	170	41
484	1 129	439	386	172	102	30	2,0	209	51	112	78	19
485	89	28	31	13	13	4	2,3	19	.	8	9	2
490	-	-	-	-	-	-	-	-	-	-	-	-
491	610	171	262	81	71	25	2,2	133	24	62	55	16
492	2 390	786	835	376	312	81	2,2	594	82	288	250	56
493	739	204	275	140	91	29	2,3	180	20	98	64	18
494	1 583	497	603	241	191	51	2,2	340	59	175	135	30
495	1	.	.	.	.	.	.	.	.	.	.	.
496	749	263	311	100	59	16	2,0	115	19	67	39	9
497	12	3	5	-	3	1	2,5	.	.	.	.	.
500	1 311	599	402	151	100	59	2,0	243	54	121	83	39
501	892	451	266	100	56	19	1,8	128	30	79	38	11
502	795	334	213	133	82	33	2,1	218	76	114	83	21
503	3	2	1	-	-	-	1,3	-	-	-	-	-
504	76	20	34	13	8	1	2,2	15	4	7	7	1
505	533	243	142	68	50	30	2,1	117	34	63	36	18
510	1 433	532	518	209	138	36	2,0	298	69	159	118	21
511	2 612	1 265	824	279	181	63	1,8	407	87	214	153	40
512	300	122	117	33	19	9	1,9	43	5	27	12	4
520	2 961	1 299	1 082	347	179	54	1,9	452	116	277	146	29
521	1 600	570	465	273	220	72	2,2	438	71	243	170	25
522	1 286	577	360	169	143	37	2,0	265	51	134	103	28
530	1 441	616	456	200	132	37	2,0	286	64	152	111	23
531	744	305	235	104	80	20	2,0	163	41	95	56	12
532	783	317	253	102	87	24	2,1	145	17	62	68	15

## noch: Haushalte in den Distrikten

Distrikt	Haushalte am 31.12.2016 insgesamt	Haushalte nach der Zahl der Personen im Haushalt					durchschnittl. Haushaltsgröße	Haushalte mit Kindern		Haushalte nach der Zahl der Kinder im Haushalt		
		1	2	3	4	5 und mehr		insgesamt	darunter Alleinerziehende	1	2	3 und mehr
		1	2	3	4	5		6	7	8	9	10
533	997	402	336	129	98	32	2,0	189	27	91	78	20
534	279	110	95	44	20	10	2,0	53	10	34	13	6
540	988	422	319	125	95	27	2,0	166	31	83	66	17
541	2 271	1 026	730	310	150	55	1,9	453	180	262	157	34
542	623	260	201	87	55	20	2,0	129	19	80	43	6
550	197	74	64	29	24	6	2,1	36	6	22	10	4
551	612	223	203	95	69	22	2,1	129	27	75	41	13
552	145	58	44	25	11	7	2,1	31	3	19	7	5
553	204	57	93	30	19	5	2,1	40	6	22	14	4
600	931	414	255	121	113	28	2,0	225	30	119	91	15
601	1 916	771	645	262	170	68	2,0	369	70	193	138	38
602	16	3	6	6	1	-	2,3	6	4	5	1	-
610	12	7	3	2	-	-	1,6	.	.	.	.	.
611	966	352	328	170	83	33	2,1	185	39	110	64	11
612	1 063	415	323	166	120	39	2,1	227	39	120	82	25
613	31	24	4	-	-	3	1,5	.	.	.	.	.
614	1	.	.	.	.	.	.	-	-	-	-	-
620	830	236	257	148	137	52	2,4	242	32	108	110	24
621	408	129	162	63	35	19	2,2	97	24	60	26	11
622	1 251	472	383	182	144	70	2,2	273	44	126	108	39
623	130	55	32	23	16	4	2,1	35	6	19	12	4
630	44	32	9	3	-	-	1,3	3	.	2	1	-
631	693	324	211	90	51	17	1,9	116	22	64	42	10
632	6	2	3	-	1	-	2,0	.	.	.	.	.
633	391	194	111	42	33	11	1,9	60	11	30	24	6
634	646	338	169	80	39	20	1,8	89	21	53	27	9
640	1 220	653	287	140	90	50	1,9	225	51	114	81	30
641	603	322	163	52	45	21	1,8	97	22	46	38	13
642	530	230	148	61	68	23	2,1	124	17	67	48	9
643	1 859	1 019	493	204	96	47	1,7	286	82	168	88	30
644	734	391	182	85	50	26	1,8	137	41	80	44	13
650	564	303	127	54	51	29	1,9	109	25	45	41	23
651	700	366	175	75	42	42	1,9	129	40	67	39	23
700	6	1	2	2	1	-	2,5	.	.	.	.	.
701	1 657	752	527	212	127	39	1,9	304	41	171	108	25
710	1 581	763	437	197	132	52	1,9	309	76	166	106	37
711	477	202	133	75	49	18	2,1	97	16	51	38	8
720	252	84	98	41	24	5	2,1	41	7	21	15	5
721	10	2	4	2	1	1	2,5	4	.	2	2	-
722	106	50	27	13	12	4	2,0	16	.	9	4	3
723	57	21	18	7	8	3	2,2	11	.	5	6	-
724	1 783	868	583	198	100	34	1,8	253	43	155	77	21
725	1 503	507	496	257	193	50	2,2	387	38	197	160	30
726	692	238	240	128	69	17	2,1	143	26	86	52	5
730	253	88	90	37	24	14	2,2	54	6	25	18	11
731	171	58	49	27	27	10	2,3	52	6	23	25	4
732	368	143	118	53	41	13	2,1	77	13	44	26	7
740	1 515	590	527	193	172	33	2,0	304	36	155	126	23
741	298	91	102	46	45	14	2,3	85	5	38	40	7
742	430	210	126	55	32	7	1,8	77	17	46	28	3

Distrikt	Haushalte am 31.12.2016 insgesamt	Haushalte nach der Zahl der Personen im Haushalt					durchschnittl. Haushaltsgröße	Haushalte mit Kindern		Haushalte nach der Zahl der Kinder im Haushalt		
		1	2	3	4	5 und mehr		insgesamt	darunter Alleinerziehende	1	2	3 und mehr
		1	2	3	4	5		6	7	8	9	10
743	4	3	-	-	1	-	1,8	.	.	.	.	.
744	190	98	52	23	15	2	1,8	28	6	17	10	1
745	20	13	1	4	2	-	1,8	4	.	3	1	-
750	329	112	120	44	33	20	2,2	69	12	35	25	9
751	173	70	49	23	19	12	2,2	24	4	9	15	-
760	366	131	116	59	39	21	2,2	92	18	54	27	11
770	705	219	213	130	114	29	2,3	210	30	104	83	23
781	1 279	521	417	184	118	39	2,0	237	32	124	92	21
782	87	47	24	7	7	2	1,8	12	.	5	7	-
790	2 134	683	771	349	270	61	2,2	465	75	264	162	39
791	14	6	4	2	1	1	2,1	3	-	1	1	1
800	961	431	280	124	87	39	2,0	185	33	95	64	26
801	1 113	525	310	145	92	41	1,9	221	40	127	68	26
810	2 290	1 271	635	204	138	42	1,7	325	76	184	113	28
811	2 413	1 343	532	238	187	113	1,9	541	188	265	197	79
820	646	340	175	62	40	29	1,8	105	19	58	30	17
821	244	102	75	33	31	3	2,0	46	12	30	13	3
822	59	45	6	5	2	1	1,4	6	.	3	3	-
830	436	141	165	70	45	15	2,1	76	9	50	19	7
831	35	7	10	7	9	2	2,7	19	3	6	11	2
832	786	314	260	101	85	26	2,1	156	20	63	77	16
833	724	301	203	100	94	26	2,1	177	23	80	77	20
840	1 147	594	300	124	90	39	1,9	217	48	117	75	25
841	985	412	301	138	109	25	2,0	210	43	108	90	12
842	211	85	67	25	26	8	2,1	42	10	12	21	9
843	542	232	169	55	62	24	2,0	112	12	48	49	15
850	990	540	281	80	62	27	1,7	152	31	79	54	19
860	330	111	112	67	29	11	2,2	64	4	38	20	6
861	285	104	96	34	34	17	2,2	62	6	26	25	11
862	414	131	150	75	43	15	2,2	79	8	38	29	12
863	8	2	3	1	1	1	2,5	.	.	.	.	.
870	-	-	-	-	-	-	-	-	-	-	-	-
900	865	423	230	119	63	30	1,9	173	39	96	56	21
901	360	167	116	40	29	8	1,9	68	20	34	27	7
902	987	467	307	110	68	35	1,9	188	48	94	70	24
903	612	269	190	65	64	24	2,0	131	27	52	59	20
904	2 289	1 223	618	267	141	40	1,8	385	94	240	127	18
910	1 077	462	351	129	106	29	2,0	214	34	113	83	18
911	427	181	125	53	52	16	2,1	94	16	49	35	10
912	408	161	136	50	41	20	2,1	78	11	40	30	8
913	34	15	15	3	1	-	1,7	.	.	.	.	.
920	2	.	.	.	.	.	.	-	-	-	-	-
921	783	442	192	81	52	16	1,7	115	28	59	45	11
922	1 223	585	349	141	112	36	1,9	241	43	118	93	30
923	588	184	152	96	117	39	2,5	214	29	87	97	30
924	42	28	9	2	2	1	1,5	5	.	3	1	1
925	83	51	21	7	4	-	1,6	12	5	9	3	-
930	1 074	488	310	128	119	29	2,0	216	19	103	89	24
931	858	337	338	87	74	22	2,0	146	27	66	62	18
932	496	225	163	54	42	12	1,9	86	10	42	37	7

## noch: Haushalte in den Distrikten

Distrikt	Haushalte am 31.12.2016 insgesamt	Haushalte nach der Zahl der Personen im Haushalt					durch- schnittl. Haushalts- größe	Haushalte mit Kindern		Haushalte nach der Zahl der Kinder im Haushalt		
		1	2	3	4	5 und mehr		ins- gesamt	darunter Allein- erziehende	1	2	3 und mehr
		1	2	3	4	5		6	7	8	9	10
940	1 260	549	448	141	99	23	1,9	223	48	131	76	16
941	110	35	31	13	23	8	2,5	30	4	11	13	6
942	1 387	536	477	180	141	53	2,1	298	68	147	115	36
943	974	283	293	191	158	49	2,4	312	36	153	135	24
944	364	159	107	44	45	9	2,0	84	11	39	39	6
950	8	4	4	-	-	-	1,5	-	-	-	-	-
951	1 771	942	521	165	110	33	1,7	255	53	142	95	18
952	895	429	305	88	55	18	1,8	142	42	82	46	14
953	1 069	408	317	150	157	37	2,2	289	47	131	134	24
954	8	7	-	-	-	1	1,8	.	.	.	.	.
955	41	26	7	3	3	2	1,8	7	.	1	6	-
960	2 333	791	781	391	296	74	2,2	556	79	281	228	47
970	64	33	14	8	7	2	1,9	12	.	8	4	-
971	14	7	4	2	1	-	1,8	.	.	.	.	.
972	353	81	144	70	46	12	2,3	79	8	47	27	5
974	-	-	-	-	-	-	-	-	-	-	-	-
Insg.	280 088	139 913	79 118	31 690	21 089	8 278	1,9	49 172	11 489	26 741	17 291	5 140

## 5. Wohnungsbestand und Bautätigkeit

Zum 31.12.2016 wurden vom Bayerischen Landesamt für Statistik und Datenverarbeitung in Nürnberg 274 283 Wohnungen (einschl. Wohnungen in Wohnheimen) festgestellt. Die Ergebnisse der amtlichen Fortschreibung stehen allerdings nicht in kleinräumiger Gliederung zur Verfügung. Der in dieser Ausgabe der innergebietlichen Strukturdaten dargestellte Wohnungsbestand beruht auf der vom Amt für Stadtforschung und Statistik geführten Gebäudedatei, die auf Basis der Grundstücks- und Gebäudeerhebung 1980 unter Heranziehung wohnungsstatistisch rele-

vanter Quellen (u.a. Zensus 2011) aktualisiert und mit Hilfe der amtlichen Bautätigkeitsstatistik fortgeschrieben wurde. Daneben finden unterjährig Korrekturen an der Gebäudedatei statt, wodurch der Gebäude- und Wohnungsbestand ebenfalls angepasst wird und sich somit sukzessive dem Ergebnis der amtlichen Fortschreibung nähert. Der Vergleich zweier Jahresendstände mag daher über den tatsächlichen Wohnungsbestand hinwegtäuschen.

Die **Bautätigkeitsstatistik** (Baugenehmigungen, Baufertigstellungen) erstreckt sich auf

alle genehmigungs-, zustimmungs- oder anzeigepflichtigen Baumaßnahmen, bei denen Wohnraum oder sonstiger Nutzraum geschaffen oder verändert wird. Es werden auch die Bauvorhaben nachgewiesen, die seit dem 01.06.1994 aufgrund der neuen Bayerischen Bauordnung vom Genehmigungsverfahren freigestellt sind. Die für Nürnberg insgesamt ausgewiesenen Werte sind vorläufig und können sich von den vom Bayerischen Landesamt für Statistik veröffentlichten endgültigen Zahlen geringfügig unterscheiden

### Wohnungs- und Gebäudebestand:

Spalte	Spaltentitel	Bemerkungen
1	Wohnungen insg.	Alle Wohnungen in Wohn- und Nichtwohngebäuden einschl. Wohnungen in Wohnheimen am Jahresende. Wohnungen sind nach außen abgeschlossene, mit Küche oder Kochnische ausgestattete Wohneinheiten, die die Führung eines eigenen Haushalts ermöglichen.
2 - 8	davon nach Zahl der Wohnungen je Gebäude	Der Bestand an Wohnungen (Definition siehe Sp. 1) aufgegliedert nach der Zahl der Wohnungen im Gebäude.
9	Räume insg.	Die Gesamtzahl der Räume in Wohnungen (Definition siehe Sp. 1) am Jahresende. Als Räume zählen alle Wohn- und Schlafzimmer mit 6m <sup>2</sup> und mehr Wohnfläche. Nicht als Räume gelten Nebenräume wie Abstellräume, Speisekammern, Flure, Badezimmer, Toiletten sowie Kleinwohnräume unter 6 m <sup>2</sup> .
10 - 14	Wohnungen nach Baualtersgruppe	Alle Wohnungen in Wohn- und Nichtwohngebäuden am Jahresende, aufgegliedert - unabhängig von später erfolgten Modernisierungen - nach der ursprünglichen Baualtersgruppe des Gebäudes.
15	Wohngebäude insg.	Zahl der Wohngebäude einschl. Wohnungen in Wohnheimen am Jahresende. Wohngebäude sind Gebäude, die mindestens zur Hälfte (gemessen am Anteil der Wohnfläche an der Nutzfläche nach DIN 277) Wohnzwecken dienen (mit/ohne Eigentumswohnungen). Wohngebäude können je nach Zahl der Wohnungen weiter differenziert werden (siehe Sp. 16 - 19).
16	darunter Ein- und Zweifamilienhäuser	Alle Wohngebäude mit 1 - 2 Wohnungen. Als Haustyp sind Einzelhaus (einzelnes freistehendes Wohngebäude, das aus mehreren Gebäudeteilen bestehen kann), Doppelhaushälfte (zwei Wand an Wand gebaute Wohngebäude, die durch massive und vom Keller bis zum Dach reichende Wände (=Brandmauer) getrennt sind) und das Reihenhaus (ein Wohngebäude ist mit mindestens zwei anderen Wohngebäuden gleichen Typs aneinander gebaut) prägend.
17	darunter Mehrfamilienhäuser mit 3 - 9 Wohnungen	Alle Wohngebäude einschl. Wohnungen in Wohnheimen mit 3 - 9 Wohnungen. Als Haustypen sind Einzelhaus, Doppelhaushälfte und Reihenhaus prägend (Definitionen siehe Sp. 16).
18	darunter Mehrfamilienhäuser mit 10 - 19	Alle Wohngebäude einschl. Wohnungen in Wohnheimen mit 10 - 19 Wohnungen. Als Haustypen sind Einzelhaus, Doppelhaushälfte

	Wohnungen	und Reihenhaus prägend (Definitionen siehe Sp. 16).
19	darunter Mehrfamilienhäuser mit 20 und mehr Wohnungen	Alle Wohngebäude einschl. Wohnungen in Wohnheimen mit 20 und mehr Wohnungen. Als Haustypen sind Einzelhaus, Doppelhaushälfte und Reihenhaus prägend (Definitionen siehe Sp. 16).
20	Wohnfläche insg. (in 100 m <sup>2</sup> )	Die Wohnfläche in allen Wohngebäuden einschl. Wohnungen in Wohnheimen umfasst die Grundflächen von Räumen, die ausschließlich zu dieser Wohnung gehören (also die Flächen von Wohn- und Schlafräumen, Küchen und Nebenräumen innerhalb der Wohnung).
21	Nichtwohngebäude insg.	Zahl der Nichtwohngebäude am Jahresende. Nichtwohngebäude sind Gebäude, die überwiegend (zu mehr als der Hälfte der Nutzfläche nach DIN 277) Nichtwohnzwecken dienen. Dazu zählen die nach Nutzungsart differenzierten Gebäude der Spalten 22 - 24 sowie alle Anstaltsgebäude.
22	darunter Büro und Verwaltung	Dazu gehören alle Büro- und Verwaltungsgebäude inkl. Büro- und Verwaltungsgebäude der Polizei, der Feuerwehr und der Bundespolizei.
23	darunter Handel und Gastgewerbe	Dazu gehören alle Fabrik- und Werkstattgebäude, Handelsgebäude, andere Warenlagergebäude, Hotels, Gaststättengebäude sowie Filmtheater.
24	darunter sonstige Nichtwohngebäude	Dazu gehören alle landwirtschaftlichen Betriebsgebäude, Betriebsgebäude, Warenlager- und Verkehrsgebäude der Polizei, der Feuerwehr und der Bundespolizei, Schulgebäude, kulturelle, kirchliche und medizinische Gebäude, Sportgebäude u. a.
25	Nutzfläche insg. (in 100 m <sup>2</sup> )	Die Nutzfläche in Nichtwohngebäuden (Definition siehe Sp. 21) bezeichnet alle anrechenbaren Flächen in Gebäuden oder Bauteilen, die nicht zu Wohnzwecken genutzt werden (mehr dazu in DIN 277).

### Bautätigkeit:

Spalte	Spaltentitel	Bemerkungen
1	Baugenehmigungen - Wohngebäude insg.	Alle Baugenehmigungen ohne Umbaumaßnahmen (nur Neubau) für Wohngebäude einschl. Wohnungen in Wohnheimen. Wohngebäude sind Gebäude, die mindestens zur Hälfte (gemessen am Anteil der Wohnfläche an der Nutzfläche nach DIN 277) Wohnzwecken dienen (mit/ohne Eigentumswohnungen). Wohngebäude können je nach Zahl der Wohnungen weiter differenziert werden (siehe Sp. 5 - 8, Sp.10 - 13).
2	genehmigte Wohnfläche insg. (in 100 m <sup>2</sup> )	Die genehmigte Wohnfläche ohne Umbaumaßnahmen (nur Neubau) in allen Wohngebäuden einschl. Wohnungen in Wohnheimen (Definition siehe Sp. 1) umfasst die Grundflächen von Räumen, die ausschließlich zu dieser Wohnung gehören (also die Flächen von Wohn- und Schlafräumen, Küchen und Nebenräumen innerhalb der Wohnung).
3	Baugenehmigungen - Nichtwohngebäude insg.	Zahl der Baugenehmigungen ohne Umbaumaßnahmen (nur Neubau) für Nichtwohngebäude. Nichtwohngebäude sind Gebäude, die überwiegend (zu mehr als der Hälfte der Nutzfläche nach DIN 277) Nichtwohnzwecken dienen. Dazu zählen auch alle Heime bzw. Anstaltsgebäude.
4	genehmigte Nutzfläche insg. (in 100 m <sup>2</sup> )	Die genehmigte Nutzfläche ohne Umbaumaßnahmen (nur Neubau) in Nichtwohngebäuden (Definition siehe Sp. 3) bezeichnet alle anrechenbaren Flächen in Gebäuden oder Bauteilen, die nicht zu Wohnzwecken genutzt werden (mehr dazu in DIN 277).
5	genehmigte Wohnungen in Ein- und Zweifamilienhäusern	Alle genehmigten Wohnungen ohne Umbaumaßnahmen (nur Neubau) in Ein- und Zweifamilienhäusern.



	familienhäusern	Wohnungen sind nach außen abgeschlossene, mit Küche oder Kochnische ausgestattete Wohneinheiten, die die Führung eines eigenen Haushalts ermöglichen. Zu den Ein- und Zweifamilienhäusern zählen alle Wohngebäude mit 1 - 2 Wohnungen. Als Haustyp sind Einzelhaus (einzelnes freistehendes Wohngebäude, das aus mehreren Gebäudeteilen bestehen kann), Doppelhaushälfte (zwei Wand an Wand gebaute Wohngebäude, die durch massive und vom Keller bis zum Dach reichende Wände (= Brandmauer) getrennt sind) und das Reihenhaus (ein Wohngebäude ist mit mindestens zwei anderen Wohngebäuden gleichen Typs aneinander gebaut) prägend.
6	genehmigte Wohnungen in Mehrfamilienhäusern mit 3 - 9 Wohnungen	Alle genehmigten Wohnungen ohne Umbaumaßnahmen (nur Neubau) in Mehrfamilienhäusern mit 3 - 9 Wohnungen. Alle Wohngebäude einschl. Wohnungen in Wohnheimen mit 3 - 9 Wohnungen. Als Haustypen sind Einzelhaus, Doppelhaushälfte und Reihenhaus prägend (Definitionen siehe Sp. 5).
7	genehmigte Wohnungen in Mehrfamilienhäusern mit 10 - 19 Wohnungen	Alle genehmigten Wohnungen ohne Umbaumaßnahmen (nur Neubau) in Mehrfamilienhäusern mit 10 - 19 Wohnungen. Alle Wohngebäude einschl. Wohnungen in Wohnheimen mit 10 - 19 Wohnungen. Als Haustypen sind Einzelhaus, Doppelhaushälfte und Reihenhaus prägend (Definitionen siehe Sp. 5).
8	genehmigte Wohnungen in Mehrfamilienhäusern mit 20 und mehr Wohnungen	Alle genehmigten Wohnungen ohne Umbaumaßnahmen (nur Neubau) in Mehrfamilienhäusern mit 20 und mehr Wohnungen. Alle Wohngebäude einschl. Wohnungen in Wohnheimen mit 20 und mehr Wohnungen. Als Haustypen sind Einzelhaus, Doppelhaushälfte und Reihenhaus prägend (Definitionen siehe Sp. 5).
9	Baufertigstellungen - Wohngebäude insg.	Zahl der Baufertigstellungen ohne Umbaumaßnahmen (nur Neubau) für Wohngebäude einschl. Wohnungen in Wohnheimen (Definition siehe Sp. 1).
10	davon Ein- und Zweifamilienhäuser	Alle fertiggestellten Ein- und Zweifamilienhäuser ohne Umbaumaßnahmen (nur Neubau, Definitionen siehe Sp. 5).
11	davon Mehrfamilienhäuser mit 3 - 9 Wohnungen	Alle fertiggestellten Mehrfamilienhäuser mit 3 - 9 Wohnungen ohne Umbaumaßnahmen (nur Neubau, Definition siehe Sp. 6).
12	davon Mehrfamilienhäuser mit 10 - 19 Wohnungen	Alle fertiggestellten Mehrfamilienhäuser mit 10 - 19 Wohnungen ohne Umbaumaßnahmen (nur Neubau, Definition siehe Sp. 7).
13	davon Mehrfamilienhäuser mit 20 und mehr Wohnungen	Alle fertiggestellten Mehrfamilienhäuser mit 20 und mehr Wohnungen ohne Umbaumaßnahmen (nur Neubau, Definition siehe Sp. 8).
14	fertiggestellte Wohnfläche insg. (in 100 m <sup>2</sup> )	Die fertiggestellte Wohnfläche ohne Umbaumaßnahmen (nur Neubau) in allen Wohngebäuden einschl. Wohnungen in Wohnheimen (Definition siehe Sp.1 - 2).
15	Baukosten in TSD EUR	Baukosten sind Kosten der Baukonstruktion (einschließlich Erdarbeiten und baukonstruktive Einbauten) sowie die Kosten der technischen Anlagen mehr dazu in DIN 276).
16	fertiggestellte Wohnungen in Wohn- und Nichtwohngebäuden insg.	Alle fertiggestellten Wohnungen in Wohn- und Nichtwohngebäuden ohne Umbaumaßnahmen (nur Neubau, Definitionen siehe Sp. 1, 3, 5).
17-23	davon nach Räumen	Aufgliederung der fertiggestellten Wohnungen nach Zahl der Räume in der Wohnung.
24	Räume insg.	Zahl der fertiggestellten Räume in Wohnungen ohne Umbaumaßnahmen (nur Neubau). Als Räume zählen alle Wohn- und Schlafzimmer mit 6 m <sup>2</sup> und mehr Wohnfläche. Nicht als Räume gelten Nebenräume wie Abstellräume, Speisekammern, Flure, Badezimmer, Toiletten sowie Kleinwohnräume unter 6 m <sup>2</sup> .

25	Baufertigstellungen - Nichtwohngebäude insg.	Alle Baufertigstellungen ohne Umbaumaßnahmen (nur Neubau) für Nichtwohngebäude (Definition siehe Sp. 3).
26	darunter Büro und Verwaltung	Dazu gehören alle Büro- und Verwaltungsgebäude inkl. Büro- und Verwaltungsgebäude der Polizei, der Feuerwehr und der Bundespolizei.
27	darunter Handel und Gastgewerbe	Dazu gehören alle Fabrik- und Werkstattgebäude, Handelsgebäude, andere Warenlagergebäude, Hotels, Gaststättengebäude sowie Filmtheater.
28	darunter sonstige Nichtwohngebäude	Dazu gehören alle landwirtschaftlichen Betriebsgebäude, Betriebsgebäude, Warenlager- und Verkehrsgebäude der Polizei, der Feuerwehr und der Bundespolizei, Schulgebäude, kulturelle, kirchliche und medizinische Gebäude, Sportgebäude u. a.
29	fertiggestellte Nutzfläche insg. (in 100 m <sup>2</sup> )	Die fertiggestellte Nutzfläche ohne Umbaumaßnahmen (nur Neubau) in Nichtwohngebäuden (Definition siehe Sp. 3 - 4).

# Stadt Nürnberg

## Wohnungsbestand nach Baualtersgruppen 2016

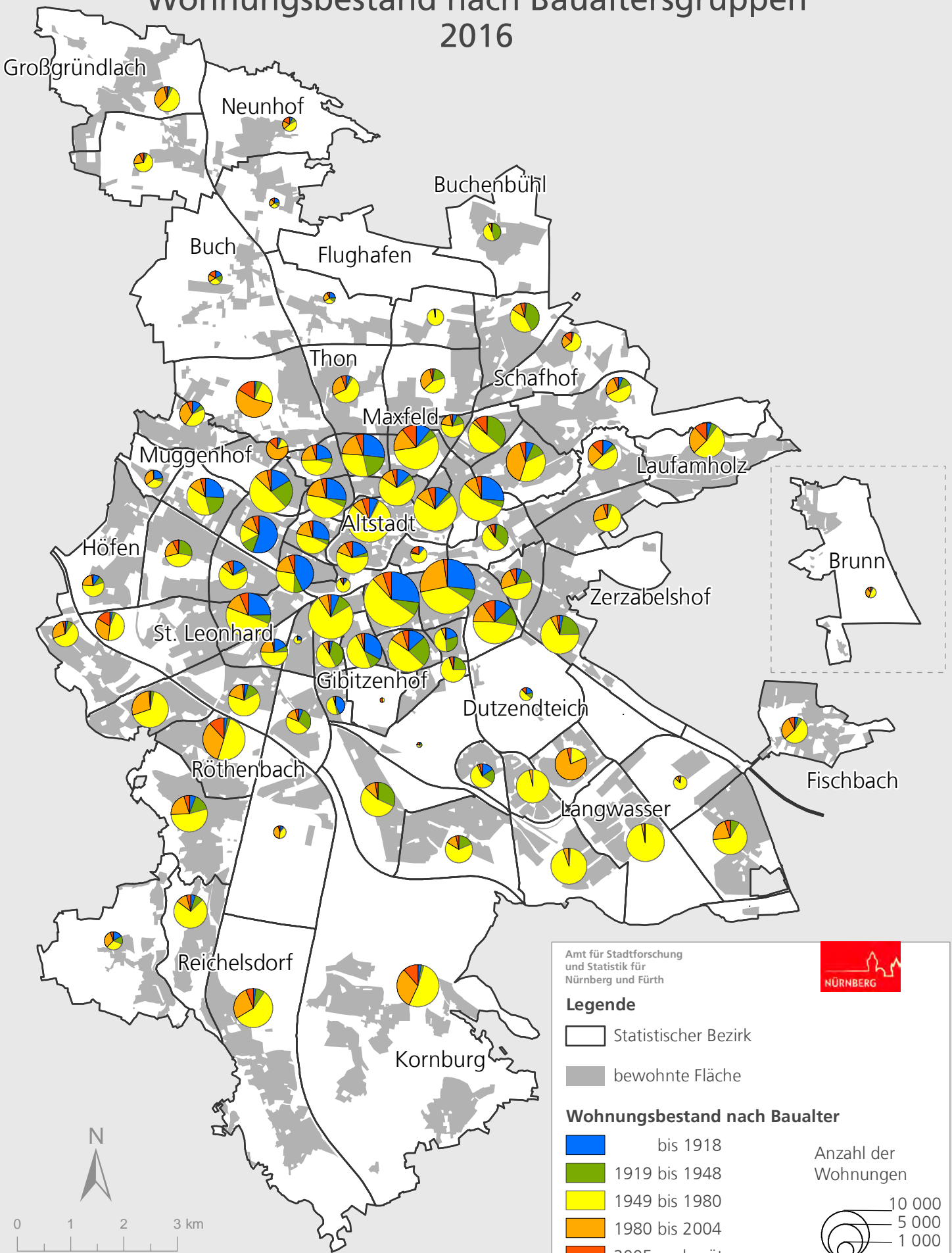

Amt für Stadtforschung  
und Statistik für  
Nürnberg und Fürth



### Legende

- Statistischer Bezirk
- bewohnte Fläche

### Wohnungsbestand nach Baualter

- bis 1918
- 1919 bis 1948
- 1949 bis 1980
- 1980 bis 2004
- 2005 und später

Anzahl der  
Wohnungen

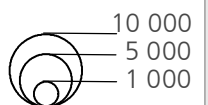

# Stadt Nürnberg

## 2016 fertiggestellte Wohnungen nach Räumen

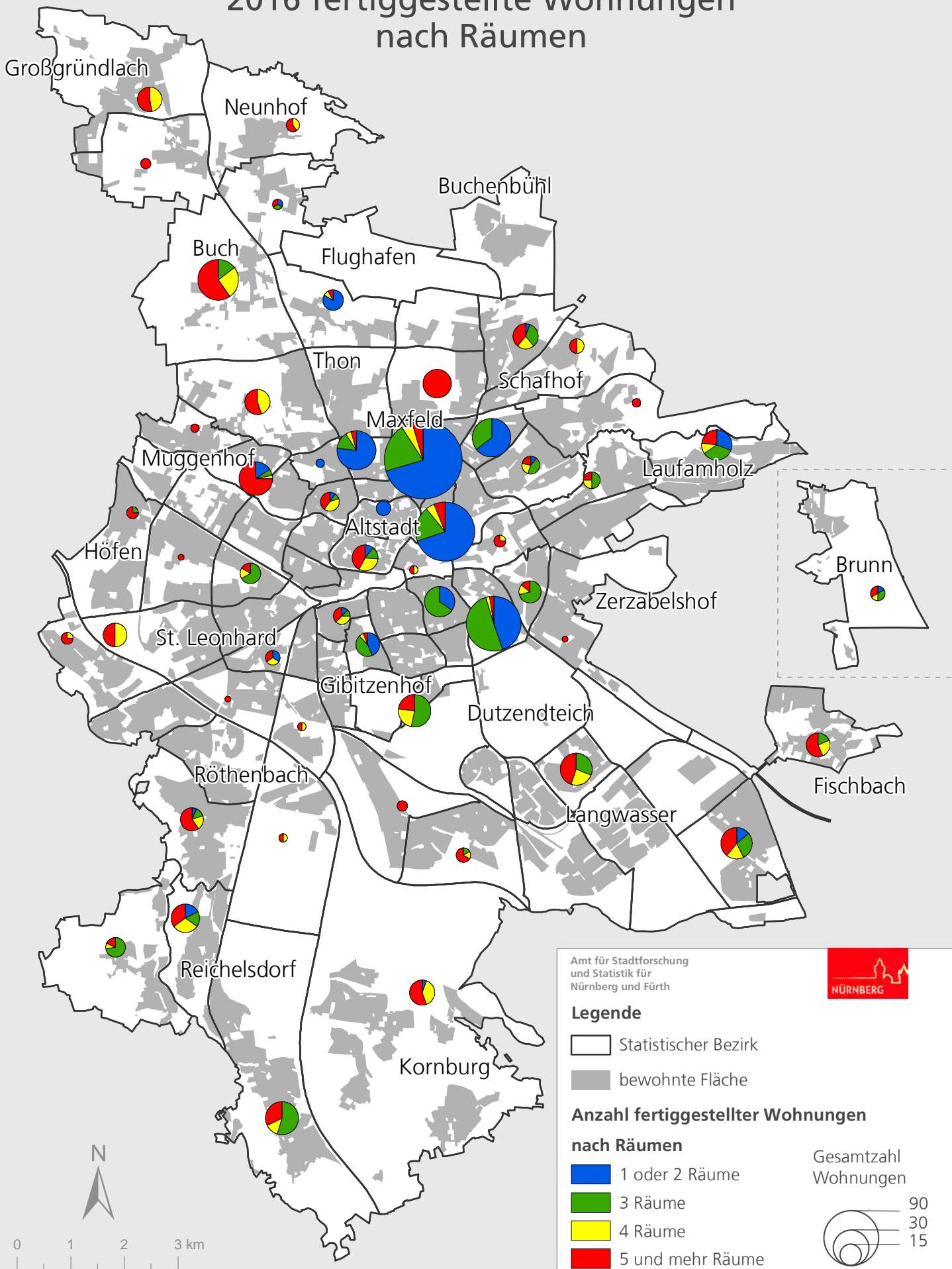

**Legende**

- Statistischer Bezirk
- bewohnte Fläche

**Anzahl fertiggestellter Wohnungen**

**nach Räumen**

- 1 oder 2 Räume
- 3 Räume
- 4 Räume
- 5 und mehr Räume

Gesamtzahl  
 Wohnungen



# Stadt Nürnberg

## 2016 fertiggestellte Wohn- und Nutzfläche

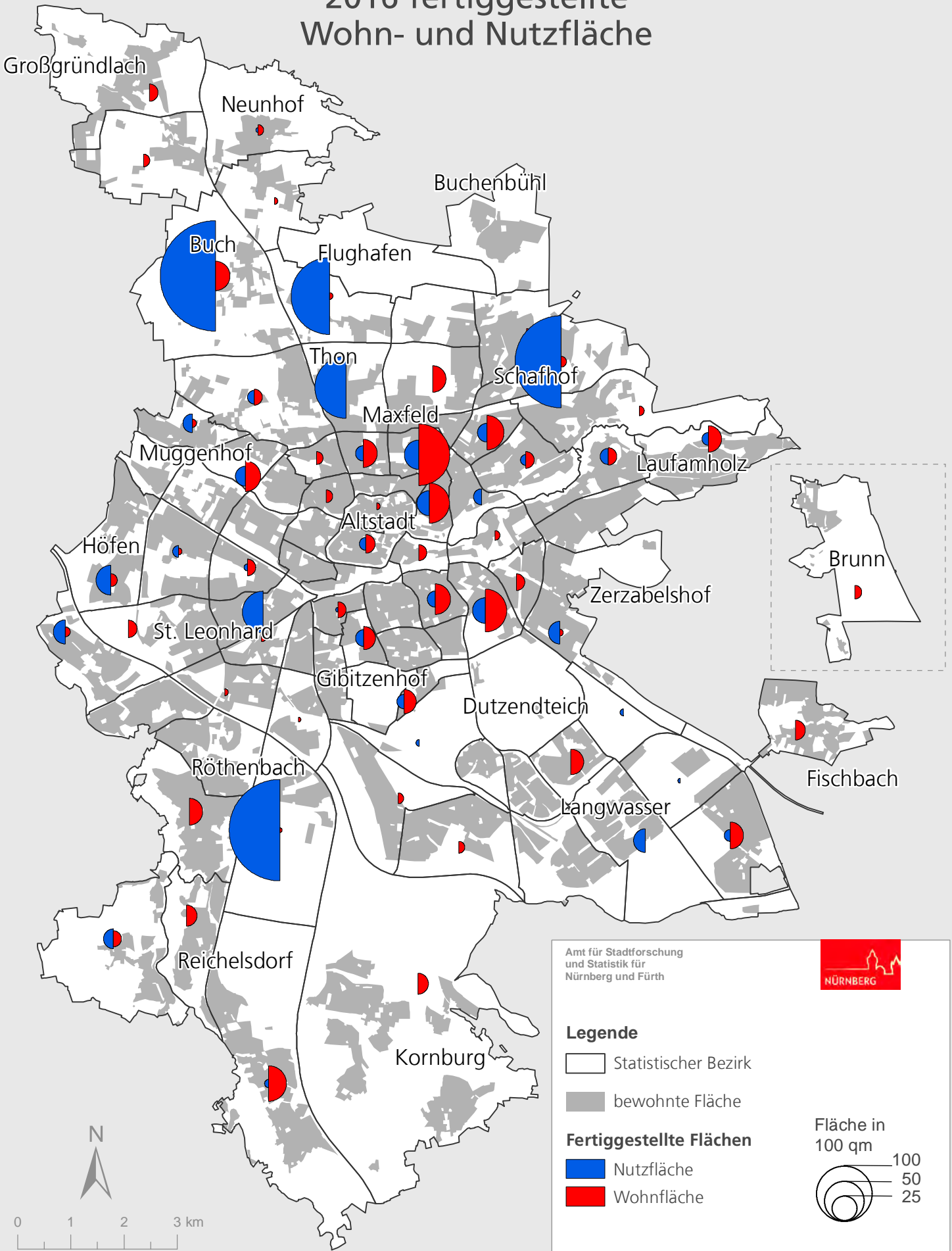

Amt für Stadtforschung und Statistik für Nürnberg und Fürth



**Legende**



- Statistischer Bezirk
- bewohnte Fläche

**Fertiggestellte Flächen**

- Nutzfläche
- Wohnfläche

Fläche in 100 qm

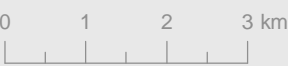
- 100
- 50
- 25



**Wohnungs- und Gebäudebestand in den Statistischen Bezirken S. 84**

**Bautätigkeit in den Statistischen Bezirken S. 88**

Hinweis: In diesem Kapitel sind keine Tabellen nach Distrikten enthalten

## Wohnungs- und Gebäudebestand in den Statistischen Bezirken

Bezirk	Wohnungen in Wohn- und Nichtwohngebäuden 31.12.2016													
	ins- gesamt	davon nach Zahl der Wohnungen im Gebäude							Räume insg.	davon nach Baualtersgruppe				
		1	2	3	4	5	6	7 u. m.		bis 1918	1919 bis 1948	1949 bis 1980	1981 bis 2004	2005 und später
	1	2	3	4	5	6	7	8	9	10	11	12	13	14
01	3 685	198	258	327	348	245	324	1 985	9 954	722	141	2 129	428	265
02	983	34	12	9	24	5	36	863	2 688	111	2	653	38	179
03	716	13	18	21	12	30	24	598	2 008	58	18	586	3	51
04	5 090	89	66	171	240	255	426	3 843	14 239	2 190	393	1 374	859	274
05	3 913	84	38	60	144	210	246	3 131	12 281	1 099	168	1 814	668	164
06	6 974	88	126	198	344	315	378	5 525	21 179	455	85	5 526	544	364
07	5 715	60	46	93	168	185	240	4 923	18 458	1 517	332	2 597	1 020	249
08	4 817	57	48	117	160	250	216	3 969	16 298	600	238	3 228	532	219
09	6 839	52	66	69	156	205	456	5 835	20 941	718	228	4 817	702	374
10	6 775	166	58	66	128	105	276	5 976	21 025	884	989	3 237	1 025	640
11	10 917	44	64	81	176	345	438	9 769	34 001	2 907	795	4 133	2 807	275
12	2 041	85	80	72	60	70	102	1 572	8 178	413	585	914	112	17
13	10 982	57	66	93	192	295	462	9 817	36 188	2 958	835	5 889	728	572
14	6 257	257	112	138	132	145	396	5 077	21 207	838	1 471	2 993	655	300
15	4 437	13	20	15	56	50	108	4 175	14 845	1 465	489	2 136	226	121
16	7 136	43	32	51	72	150	276	6 512	23 483	449	734	5 293	506	154
17	2 600	19	14	9	12	35	384	2 127	9 031	81	1 026	1 245	183	65
18	223	12	8	6	4	5	24	164	874	48	15	157	2	1
19	2 626	37	52	63	80	25	60	2 309	8 044	453	183	1 343	581	66
20	7 220	539	144	201	116	175	300	5 745	25 053	1 787	446	3 620	909	458
21	2 981	65	62	66	48	40	546	2 154	9 994	451	126	1 975	239	190
22	5 019	77	46	84	144	90	258	4 320	16 423	2 787	592	803	577	260
23	6 662	50	60	78	120	130	414	5 810	22 479	1 102	1 421	3 271	668	200
24	3 383	272	66	84	52	135	156	2 618	11 674	767	197	1 562	681	176
25	6 600	135	26	63	96	295	618	5 367	23 362	1 769	1 306	1 974	1 167	384
26	7 211	122	62	90	124	195	216	6 402	22 194	785	424	4 012	1 223	767
27	7 230	25	44	66	132	260	294	6 409	23 843	1 910	352	3 990	674	304
28	2 482	162	110	87	64	40	144	1 875	8 025	55	858	1 314	96	159
29	3 430	383	252	384	60	125	174	2 052	12 942	204	570	1 639	794	223
30	607	40	26	24	36	15	96	370	2 135	134	87	315	1	70
31	2 091	106	24	42	72	140	684	1 023	8 202	328	397	1 214	63	89
32	3 982	381	26	6	-	-	18	3 551	15 217	1	-	3 827	149	5
33	3 683	744	76	27	32	20	96	2 688	15 049	3	2	676	2 848	154
34	1	1	-	-	-	-	-	-	4	-	-	-	1	-
35	667	197	156	75	40	55	18	126	2 727	7	7	560	56	37
36	5 179	631	54	6	12	25	234	4 217	20 276	-	-	5 007	137	35
37	4 668	590	156	27	20	40	588	3 247	17 950	-	48	4 367	241	12
38	4 229	1 875	712	273	108	185	408	668	19 248	19	362	2 700	928	220
39	1	1	-	-	-	-	-	-	4	-	-	-	-	1
40	2 312	214	30	60	20	35	408	1 545	7 602	58	524	1 611	14	105
41	98	6	4	12	-	-	18	58	455	14	27	35	2	20
42	75	3	-	-	-	-	-	72	327	-	-	36	1	38
43	1 228	7	28	-	4	-	18	1 171	3 985	524	55	591	49	9
44	2 667	1 211	940	201	84	30	42	159	12 654	4	496	1 724	346	97
45	4 230	1 268	282	63	300	35	564	1 718	16 781	23	1 313	2 336	457	101
46	2 221	488	308	123	220	110	432	540	8 840	138	662	1 008	311	102
47	563	253	94	75	8	25	12	96	2 567	50	20	218	250	25
48	5 494	2 314	1 010	435	164	190	384	997	25 125	123	401	3 119	1 510	341
49	6 416	3 593	886	399	200	120	180	1 038	31 432	157	140	3 341	2 040	738
50	3 664	312	124	189	60	135	432	2 412	13 692	164	471	2 301	673	55



Wohngebäude am 31.12.2016						Nichtwohngebäude am 31.12.2016					Bezirk
ins-gesamt	darunter ...				Wohn-fläche in 100 qm insg.	ins-gesamt	darunter ...			Nutz-fläche in 100 qm insg.	
	Ein- und Zweifam.-haus	MFH 3 - 9 Woh.	MFH 10 - 19 Woh.	MFH 20+ Woh.			Büro-/Verwaltungsgebäude	Handel-/Gastgewerbe	sonst. Nichtwohngebäude		
15	16	17	18	19	20	21	22	23	24	25	
647	196	334	62	11	1 879	818	152	323	270	8 545	01
92	24	29	24	6	541	184	83	34	49	3 297	02
70	9	24	17	7	405	185	64	66	42	5 012	03
686	91	419	119	17	3 106	514	42	195	262	2 513	04
455	82	215	109	31	2 747	358	72	111	175	2 629	05
909	113	532	201	21	4 029	414	75	91	231	2 875	06
593	71	311	160	31	3 758	339	30	90	216	1 257	07
568	71	283	177	22	3 415	291	20	58	207	1 108	08
696	65	367	197	40	4 109	448	68	93	284	2 784	09
746	184	334	187	27	4 039	356	25	123	202	4 604	10
1 020	58	513	375	44	6 721	550	46	162	336	1 799	11
338	120	115	95	4	1 775	167	7	20	140	676	12
1 173	74	603	441	30	6 925	709	57	241	393	2 634	13
904	302	307	250	26	4 048	276	21	43	209	1 161	14
469	19	238	198	8	2 641	392	39	204	148	4 464	15
738	39	322	353	17	4 231	420	30	130	254	731	16
311	23	208	70	5	1 592	126	4	30	92	466	17
40	11	14	9	-	164	310	44	227	39	2 516	18
282	59	114	88	16	1 575	271	22	110	138	1 267	19
1 266	593	367	269	22	4 706	687	35	222	427	2 441	20
393	85	237	49	16	1 856	276	25	104	141	1 915	21
621	84	317	203	11	3 212	421	48	148	215	2 493	22
772	71	396	274	20	4 067	337	20	97	218	711	23
604	296	169	68	25	2 465	220	18	47	152	1 186	24
827	144	418	238	21	4 693	283	26	84	171	1 081	25
764	147	323	250	34	4 640	375	21	80	270	1 301	26
740	37	367	288	29	4 679	472	30	142	296	2 281	27
404	209	162	16	10	1 545	357	36	98	222	2 233	28
854	507	262	44	26	2 592	385	3	28	352	304	29
119	49	54	16	-	415	122	2	44	72	4 054	30
364	111	233	2	14	1 453	102	5	18	74	315	31
581	389	83	32	66	2 848	132	4	23	102	568	32
987	742	103	73	26	2 934	292	30	48	211	2 516	33
-	-	-	-	-	-	47	9	28	9	2 457	34
321	259	49	5	1	497	353	31	179	138	2 324	35
953	644	136	103	61	3 743	368	26	99	239	3 487	36
1 019	643	243	81	28	3 290	473	22	71	376	2 019	37
2 496	2 213	256	10	3	3 972	1 921	24	79	1 813	1 883	38
-	-	-	-	-	-	13	2	8	3	290	39
461	226	181	34	8	1 291	135	15	18	101	1 767	40
21	3	8	3	-	91	298	63	189	42	2 353	41
2	-	-	-	2	64	124	26	77	18	2 555	42
124	14	37	62	5	700	223	18	153	51	2 097	43
1 816	1 673	112	2	1	2 425	1 943	14	54	1 870	854	44
1 755	1 404	279	46	16	2 940	736	9	44	679	505	45
870	634	219	8	6	1 654	746	12	54	677	940	46
325	283	35	1	1	525	733	101	301	324	10 537	47
3 265	2 792	345	24	5	5 196	2 670	22	135	2 510	1 464	48
4 394	3 993	277	45	6	6 830	2 806	15	117	2 664	1 731	49
753	368	268	95	20	2 459	630	35	140	452	3 194	50

## noch: Wohnungs- und Gebäudebestand in den Statistischen Bezirken

Bezirk	Wohnungen in Wohn- und Nichtwohngebäuden 31.12.2016													
	ins-gesamt	davon nach Zahl der Wohnungen im Gebäude							Räume insg.	davon nach Baualtersgruppe				
		1	2	3	4	5	6	7 u. m.		bis 1918	1919 bis 1948	1949 bis 1980	1981 bis 2004	2005 und später
	1	2	3	4	5	6	7	8	9	10	11	12	13	14
51	4 788	572	212	111	56	25	132	3 680	17 631	48	115	3 182	1 394	49
52	6 455	1 190	352	189	144	90	438	4 052	24 842	154	147	3 243	2 133	778
53	4 807	1 487	808	564	268	255	444	981	20 286	288	713	2 577	1 008	221
54	4 014	751	446	237	68	180	120	2 212	15 754	187	336	2 916	420	155
55	1 186	603	270	108	88	45	42	30	5 643	194	170	379	379	64
60	2 984	393	62	75	88	45	300	2 021	11 627	72	124	1 354	949	485
61	2 386	863	550	192	72	55	72	582	9 547	74	154	1 426	649	83
62	2 597	1 295	458	279	84	60	108	313	12 364	36	690	1 123	564	184
63	1 708	286	260	120	60	75	294	613	6 406	169	170	966	369	34
64	4 952	132	102	195	144	100	216	4 063	16 142	1 282	979	1 911	563	217
65	1 172	12	16	15	24	40	36	1 029	3 298	265	70	420	407	10
70	1 712	258	34	15	8	30	18	1 349	6 401	76	37	249	1 133	217
71	2 267	385	234	180	96	60	198	1 114	8 016	268	159	916	767	157
72	4 744	1 085	408	192	64	70	258	2 667	19 425	84	261	1 030	2 595	774
73	694	274	172	78	64	35	42	29	3 264	129	118	207	126	114
74	2 662	1 161	298	207	64	90	138	704	12 199	130	96	1 585	705	146
75	486	190	136	69	24	10	18	39	2 266	116	65	140	129	36
76	353	196	124	18	4	5	6	-	1 730	76	47	105	89	36
77	718	338	222	99	12	25	6	16	3 468	47	77	336	133	125
78	1 286	604	238	105	36	30	54	219	5 748	41	51	840	260	94
79	2 261	1 166	416	207	56	50	84	282	11 016	70	89	1 259	751	92
80	1 904	277	124	234	60	100	120	989	7 835	128	279	1 076	353	68
81	5 012	242	108	114	88	165	1 044	3 251	17 775	46	1 785	2 482	169	530
82	1 321	61	36	27	24	15	30	1 128	3 592	33	22	793	301	172
83	2 142	1 001	262	120	60	30	72	597	9 768	49	398	912	691	92
84	3 078	1 189	380	147	196	200	366	600	13 381	59	1 242	1 294	348	135
85	989	285	26	3	-	-	36	639	3 983	-	7	953	21	8
86	1 118	682	374	36	20	-	6	-	5 443	9	495	537	58	19
87	-	-	-	-	-	-	-	-	-	-	-	-	-	-
90	5 572	484	254	297	160	140	558	3 679	20 790	362	634	2 070	2 229	277
91	2 254	684	230	165	84	140	150	801	10 465	131	287	1 109	583	144
92	3 167	542	186	129	140	105	246	1 819	11 932	391	148	1 452	777	399
93	2 718	1 142	246	162	64	170	90	844	12 679	29	128	1 764	671	126
94	4 442	1 711	412	237	140	140	360	1 442	20 031	178	272	2 339	1 119	534
95	5 350	1 088	386	330	132	120	540	2 754	18 849	140	1 178	3 593	303	136
96	2 470	1 111	472	168	100	100	204	315	11 581	93	137	1 346	699	195
97	407	248	126	24	4	5	-	-	2 177	23	11	194	134	45
Insg.	295 196	41 461	16 432	10 347	7 640	8 375	19 470	191 471	1 082 537	36 807	31 722	157 288	52 703	16 676

Wohngebäude am 31.12.2016						Nichtwohngebäude am 31.12.2016					Bezirk
ins-gesamt	darunter ...				Wohn-fläche in 100 qm insg.	ins-gesamt	darunter ...			Nutz-fläche in 100 qm insg.	
	Ein- und Zweifam.-haus	MFH 3 - 9 Woh.	MFH 10 - 19 Woh.	MFH 20+ Woh.			Büro-/Verwaltungsgebäude	Handel-/Gastgewerbe	sonst. Nichtwohngebäude		
15	16	17	18	19	20	21	22	23	24	25	
1 008	665	193	107	33	3 528	740	19	93	625	2 070	51
1 855	1 358	308	144	37	4 899	766	12	71	676	1 620	52
2 346	1 864	423	24	6	4 102	2 127	21	145	1 954	1 558	53
1 261	957	196	28	34	3 072	1 085	10	81	994	680	54
836	732	75	1	-	1 198	778	7	82	688	581	55
678	414	161	66	19	2 324	382	25	91	230	2 897	60
1 279	1 129	132	5	2	1 941	1 196	65	113	1 015	4 549	61
1 701	1 495	162	8	-	2 421	1 072	21	137	912	1 512	62
573	383	151	21	1	1 266	926	84	409	423	7 782	63
652	175	265	191	14	3 095	404	46	131	223	4 749	64
103	14	42	33	9	677	208	13	125	68	1 564	65
401	269	37	77	5	1 329	179	16	74	87	999	70
706	468	169	34	8	1 694	538	16	114	407	1 517	71
1 615	1 250	186	81	43	4 107	1 091	29	102	955	3 332	72
411	345	57	-	-	663	632	16	83	532	2 979	73
1 495	1 295	153	18	7	2 558	895	25	188	674	2 335	74
301	252	35	2	-	467	418	2	20	395	2 372	75
274	252	9	-	-	363	336	3	16	317	570	76
492	437	42	-	-	737	479	6	53	417	1 177	77
813	706	70	2	-	1 175	687	25	117	541	1 675	78
1 613	1 348	126	6	3	2 292	1 103	12	91	994	1 381	79
556	335	175	35	5	1 557	302	13	44	245	749	80
856	290	397	138	17	3 269	310	16	48	242	1 912	81
170	58	42	17	14	828	431	75	205	147	6 736	82
1 242	1 119	90	20	1	1 986	577	18	65	488	1 145	83
1 630	1 364	225	14	8	2 481	1 120	24	67	1 026	713	84
335	279	7	34	5	716	247	37	113	94	2 364	85
899	867	18	-	-	1 018	1 201	2	54	1 143	602	86
1	-	-	-	-	-	53	6	20	26	1 964	87
1 157	594	375	110	35	4 292	662	32	96	530	2 211	90
980	789	143	28	3	2 425	759	28	53	674	691	91
924	618	219	64	6	2 610	716	43	134	537	2 338	92
1 447	1 261	147	27	2	2 893	946	11	20	913	455	93
2 252	1 896	251	58	8	4 256	1 325	18	81	1 223	803	94
1 664	1 268	316	47	8	3 978	787	20	115	643	2 274	95
1 594	1 328	164	3	1	2 465	996	12	61	920	642	96
341	307	10	-	-	499	269	2	4	261	129	97
75 069	48 405	16 789	6 916	1 180	214 666	52 551	2 478	8 796	40 815	187 824	Insg.

## Bautätigkeit in den Statistischen Bezirken

Bezirk	Baugenehmigungen (nur Neubau im Jahre 2016)								Baufertigstellungen (nur Neubau im Jahre 2016)						
	Wohngeb. insg.		Nichtwohngeb.		Wohnungen in ...				Wohngebäude						
	insg.	WFL in 100 qm	insg.	NFL in 100 qm	EZH	MFH 3 - 9 Woh.	MFH 10 - 19 Woh.	MFH 20+ Woh.	insg.	davon ...				WFL in 100 qm	Baukosten in TSD EUR
										EZH	MFH 3 - 9 Woh.	MFH 10 - 19 Woh.	MFH 20+ Woh.		
1	2	3	4	5	6	7	8	9	10	11	12	13	14	15	
01	-	-	8	53	-	-	-	-	2	-	2	-	-	15	2 171
02	-	-	-	-	-	-	-	-	1	-	-	1	-	11	2 100
03	-	-	-	-	-	-	-	-	-	-	-	-	-	-	-
04	9	64	2	164	-	41	52	-	-	-	-	-	-	-	-
05	-	-	-	-	-	-	-	-	-	-	-	-	-	-	-
06	2	12	-	-	-	17	-	-	1	-	1	-	-	2	474
07	-	-	-	-	-	-	-	-	1	-	1	-	-	7	1 475
08	-	-	-	-	-	-	-	-	-	-	-	-	-	-	-
09	3	6	1	61	3	5	-	-	10	2	1	6	1	69	8 820
10	10	48	3	119	6	-	19	148	12	6	-	5	1	79	10 608
11	3	38	2	18	-	-	27	20	4	-	1	3	-	40	5 160
12	5	37	1	3	2	21	-	-	-	-	-	-	-	-	-
13	1	7	-	-	-	-	13	-	-	-	-	-	-	-	-
14	-	-	-	-	-	-	-	-	-	-	-	-	-	-	-
15	-	-	-	-	-	-	-	-	3	-	-	3	-	23	3 928
16	1	8	-	-	-	-	10	-	1	-	-	1	-	11	1 685
17	3	21	1	10	-	17	10	-	-	-	-	-	-	-	-
18	-	-	2	3	-	-	-	-	-	-	-	-	-	-	-
19	5	67	1	1	-	-	31	102	1	-	1	-	-	5	892
20	-	-	-	-	-	-	-	-	-	-	-	-	-	-	-
21	-	-	-	-	-	-	-	-	1	-	-	1	-	12	2 074
22	-	-	-	-	-	-	-	-	-	-	-	-	-	-	-
23	2	10	1	7	-	7	10	-	-	-	-	-	-	-	-
24	6	82	1	29	-	-	74	21	1	-	1	-	-	7	1 000
25	1	14	1	7	-	-	-	24	3	-	-	2	1	34	5 296
26	10	107	1	22	2	9	77	93	13	1	1	5	6	163	20 221
27	4	74	2	104	1	-	-	114	-	-	-	-	-	-	-
28	13	18	3	54	13	-	-	-	1	-	1	-	-	4	804
29	-	-	1	6	-	-	-	-	2	-	2	-	-	12	2 100
30	1	1	1	109	1	-	-	-	-	-	-	-	-	-	-
31	-	-	1	10	-	-	-	-	-	-	-	-	-	-	-
32	-	-	1	17	-	-	-	-	-	-	-	-	-	-	-
33	20	30	-	-	20	-	-	-	7	4	3	-	-	28	4 278
34	-	-	1	11	-	-	-	-	-	-	-	-	-	-	-
35	-	-	1	76	-	-	-	-	-	-	-	-	-	-	-
36	3	12	2	31	1	11	-	-	-	-	-	-	-	-	-
37	3	16	1	4	1	14	-	-	-	-	-	-	-	-	-
38	9	14	2	19	9	-	-	-	13	10	3	-	-	31	4 569
39	-	-	-	-	-	-	-	-	-	-	-	-	-	-	-
40	2	38	1	12	-	-	10	37	1	-	-	-	1	25	3 703
41	-	-	-	-	-	-	-	-	-	-	-	-	-	-	-
42	-	-	3	32	-	-	-	-	-	-	-	-	-	-	-
43	-	-	-	-	-	-	-	-	-	-	-	-	-	-	-
44	11	18	1	12	12	-	-	-	5	5	-	-	-	6	1 054
45	6	9	-	-	6	-	-	-	3	3	-	-	-	5	841
46	15	58	1	5	13	6	-	60	1	1	-	-	-	1	229
47	1	1	-	-	1	-	-	-	1	1	-	-	-	1	288
48	30	76	4	13	24	44	-	-	46	45	1	-	-	54	6 587
49	23	38	1	3	23	-	-	-	11	11	-	-	-	19	3 447
50	1	1	2	5	1	-	-	-	1	1	-	-	-	2	276

noch: Baufertigstellungen (nur Neubau im Jahre 2016)														Bezirk
Wohnungen in Wohn- und Nichtwohngebäuden									Nichtwohngebäude					
insg.	davon mit .... Räumen							Räume insg	insg.	davon ...			NFL in 100 qm	
	1	2	3	4	5	6	7 u. m.			Büro-/ Verwal- tungs- gebäude	Handel-/ Gastge- werbe	sonst. Nicht- wohn- gebäude		
16	17	18	19	20	21	22	23	24	25	26	27	28	29	
14	-	2	1	3	6	1	1	62	1	-	-	1	7	01
11	-	-	10	-	1	-	-	35	-	-	-	-	-	02
-	-	-	-	-	-	-	-	-	-	-	-	-	-	03
-	-	-	-	-	-	-	-	-	-	-	-	-	-	04
-	-	-	-	-	-	-	-	-	-	-	-	-	-	05
6	6	-	-	-	-	-	-	6	-	-	-	-	-	06
7	-	1	1	1	4	-	-	29	-	-	-	-	-	07
-	-	-	-	-	-	-	-	-	-	-	-	-	-	08
121	48	21	27	19	5	1	-	278	2	-	1	1	27	09
98	10	28	15	43	2	-	-	293	2	-	-	2	28	10
44	-	9	18	17	-	-	-	140	2	-	-	2	11	11
-	-	-	-	-	-	-	-	-	-	-	-	-	-	12
-	-	-	-	-	-	-	-	-	-	-	-	-	-	13
-	-	-	-	-	-	-	-	-	-	-	-	-	-	14
34	-	7	19	7	1	-	-	104	1	-	-	1	12	15
13	-	1	8	1	3	-	-	45	1	-	1	-	1	16
-	-	-	-	-	-	-	-	-	-	-	-	-	-	17
-	-	-	-	-	-	-	-	-	-	-	-	-	-	18
6	-	2	2	-	2	-	-	20	-	-	-	-	-	19
-	-	-	-	-	-	-	-	-	2	-	1	1	75	20
16	-	-	6	8	2	-	-	60	1	-	1	-	2	21
-	-	-	-	-	-	-	-	-	-	-	-	-	-	22
-	-	-	-	-	-	-	-	-	-	-	-	-	-	23
8	-	2	6	-	-	-	-	22	-	-	-	-	-	24
50	-	33	9	6	2	-	-	127	1	-	-	1	10	25
268	82	39	104	35	8	-	-	652	2	-	-	2	37	26
-	-	-	-	-	-	-	-	-	1	-	-	1	11	27
3	-	-	-	-	1	2	-	17	-	-	-	-	-	28
16	-	-	4	10	2	-	-	62	-	-	-	-	-	29
-	-	-	-	-	-	-	-	-	-	-	-	-	-	30
-	-	-	-	-	-	-	-	-	-	-	-	-	-	31
-	-	-	-	-	-	-	-	-	-	-	-	-	-	32
25	-	-	3	9	7	2	4	120	-	-	-	-	-	33
-	-	-	-	-	-	-	-	-	1	-	-	1	2	34
-	-	-	-	-	-	-	-	-	1	-	-	1	1	35
-	-	-	-	-	-	-	-	-	1	1	-	-	24	36
-	-	-	-	-	-	-	-	-	-	-	-	-	-	37
29	-	4	6	8	5	3	3	124	1	-	-	1	6	38
-	-	-	-	-	-	-	-	-	-	-	-	-	-	39
31	-	-	8	16	7	-	-	123	1	-	-	1	9	40
-	-	-	-	-	-	-	-	-	1	-	1	-	2	41
-	-	-	-	-	-	-	-	-	-	-	-	-	-	42
-	-	-	-	-	-	-	-	-	-	-	-	-	-	43
5	-	-	-	1	1	2	1	28	-	-	-	-	-	44
3	-	-	-	-	-	2	1	21	-	-	-	-	-	45
1	-	-	-	-	1	-	-	5	-	-	-	-	-	46
1	-	-	-	-	1	-	-	5	2	-	2	-	442	47
51	-	-	24	17	4	4	2	200	1	-	-	1	3	48
12	1	-	1	-	7	1	2	60	-	-	-	-	-	49
1	-	-	-	-	-	-	1	7	-	-	-	-	-	50

## noch: Bautätigkeit in den Statistischen Bezirken

Bezirk	Baugenehmigungen (nur Neubau im Jahre 2016)								Baufertigstellungen (nur Neubau im Jahre 2016)						
	Wohngeb. insg.		Nichtwohngeb.		Wohnungen in ...				Wohngebäude						
	insg.	WFL in 100 qm	insg.	NFL in 100 qm	EZH	MFH 3 - 9 Woh.	MFH 10 - 19 Woh.	MFH 20+ Woh.	insg.	davon ...				WFL in 100 qm	Baukosten in TSD EUR
										EZH	MFH 3 - 9 Woh.	MFH 10 - 19 Woh.	MFH 20+ Woh.		
1	2	3	4	5	6	7	8	9	10	11	12	13	14	15	
51	8	79	3	31	1	7	88	-	-	-	-	-	-	-	
52	12	97	2	30	2	14	116	-	-	-	-	-	-	-	
53	15	35	-	-	15	9	-	-	12	11	1	-	-	31 6 069	
54	20	31	-	-	18	10	-	-	3	2	-	1	-	19 2 470	
55	3	6	-	-	3	-	-	-	4	2	2	-	-	11 1 654	
60	7	53	3	20	1	25	24	-	8	8	-	-	-	13 2 051	
61	6	8	-	-	6	-	-	-	3	3	-	-	-	4 810	
62	5	7	2	213	4	3	-	-	1	1	-	-	-	2 449	
63	4	16	7	165	3	6	12	-	4	4	-	-	-	7 1 028	
64	-	-	1	9	-	-	-	-	-	-	-	-	-	-	
65	2	10	-	-	-	-	12	20	-	-	-	-	-	-	
70	1	7	1	2	2	-	-	-	24	23	-	1	-	40 6 707	
71	2	3	-	-	2	-	-	-	2	2	-	-	-	3 696	
72	45	67	-	-	42	16	-	-	9	9	-	-	-	11 1 808	
73	4	8	4	166	4	-	-	-	20	17	3	-	-	37 5 988	
74	2	11	4	159	-	12	-	-	-	-	-	-	-	-	
75	3	20	4	82	2	5	-	-	1	1	-	-	-	2 341	
76	1	2	2	261	1	-	-	-	2	2	-	-	-	2 250	
77	2	4	2	26	2	-	-	-	3	3	-	-	-	5 539	
78	3	4	-	-	3	-	-	-	3	3	-	-	-	7 746	
79	12	17	3	22	12	-	-	-	9	9	-	-	-	13 2 046	
80	-	-	-	-	-	-	-	-	-	-	-	-	-	-	
81	5	75	2	8	-	-	39	78	5	-	-	5	-	51 7 311	
82	-	-	3	101	-	-	-	-	1	-	1	-	-	5 775	
83	2	11	3	88	1	-	10	-	23	23	-	-	-	30 3 856	
84	2	4	-	-	2	-	-	-	3	2	-	1	-	16 1 755	
85	1	46	1	2	-	7	-	-	-	-	-	-	-	-	
86	2	2	-	-	2	-	-	-	-	-	-	-	-	-	
87	-	-	1	45	-	-	-	-	-	-	-	-	-	-	
90	1	3	-	-	1	-	-	-	4	1	3	-	-	12 2 246	
91	4	12	1	1	5	-	-	-	2	2	-	-	-	4 716	
92	5	30	1	10	2	12	-	21	2	-	2	-	-	13 1 636	
93	11	21	1	3	9	6	-	-	-	-	-	-	-	-	
94	21	35	-	-	20	8	-	-	10	7	3	-	-	30 3 146	
95	2	12	-	-	1	5	-	-	1	1	-	-	-	2 329	
96	9	13	-	-	9	-	-	-	12	12	-	-	-	17 3 098	
97	6	9	-	-	7	-	-	-	3	2	1	-	-	8 1 278	
Insg.	431	1683	105	2 463	321	337	634	738	320	240	35	35	10	1 059 153 878	

noch: Baufertigstellungen (nur Neubau im Jahre 2016)														Bezirk
Wohnungen in Wohn- und Nichtwohngebäuden								Nichtwohngebäude					NFL in 100 qm	
insg.	davon mit ... Räumen							Räume insg.	insg.	davon ...				
	1	2	3	4	5	6	7 u. m.			Büro-/ Verwal- tungs- gebäude	Handel/ Gastge- werbe	sonst. Nicht- wohn- gebäude		
16	17	18	19	20	21	22	23	24	25	26	27	28	29	
-	-	-	-	-	-	-	-	-	-	-	-	-	-	51
-	-	-	-	-	-	-	-	-	-	-	-	-	-	52
20	-	1	8	2	3	1	5	100	-	-	-	-	-	53
20	-	4	4	4	7	1	-	77	-	-	-	-	-	54
12	-	-	2	8	1	1	-	49	2	-	-	2	17	55
8	-	-	-	-	8	-	-	40	-	-	-	-	-	60
3	-	-	-	-	1	2	-	17	5	1	4	-	25	61
1	-	-	-	-	-	1	-	6	1	-	1	-	6	62
5	-	-	1	1	-	2	1	29	4	-	4	-	38	63
-	-	-	-	-	-	-	-	-	-	-	-	-	-	64
-	-	-	-	-	-	-	-	-	-	-	-	-	-	65
35	-	5	4	2	1	23	-	173	3	-	1	2	17	70
2	-	-	-	-	-	2	-	12	2	1	-	1	15	71
10	-	-	-	-	8	1	1	53	1	-	-	1	8	72
38	-	-	3	7	12	15	1	195	4	-	-	4	523	73
-	-	-	-	-	-	-	-	-	6	2	-	4	166	74
11	10	-	-	-	1	-	-	15	2	-	-	2	254	75
3	-	1	-	1	-	1	-	12	-	-	-	-	-	76
3	-	-	-	-	2	-	1	17	1	-	-	1	1	77
3	-	-	-	-	-	1	2	20	-	-	-	-	-	78
9	-	-	-	-	8	1	-	46	-	-	-	-	-	79
-	-	-	-	-	-	-	-	-	-	-	-	-	-	80
67	10	17	25	15	-	-	-	179	1	-	-	1	15	81
4	-	-	1	-	3	-	-	18	9	5	1	2	365	82
23	-	-	-	-	-	23	-	138	-	-	-	-	-	83
15	-	1	1	6	4	3	-	67	1	-	1	-	1	84
-	-	-	-	-	-	-	-	-	-	-	-	-	-	85
-	-	-	-	-	-	-	-	-	-	-	-	-	-	86
-	-	-	-	-	-	-	-	-	-	-	-	-	-	87
11	-	1	4	4	2	-	-	40	1	-	-	1	5	90
2	-	-	-	-	-	1	1	13	-	-	-	-	-	91
10	-	-	4	4	2	-	-	38	1	-	-	1	11	92
-	-	-	-	-	-	-	-	-	-	-	-	-	-	93
31	-	8	8	9	3	1	2	111	2	-	-	2	7	94
1	-	-	-	-	-	-	1	7	2	-	-	2	22	95
12	-	-	-	3	4	4	1	64	-	-	-	-	-	96
6	-	1	1	2	1	1	-	24	-	-	-	-	-	97
1 239	167	188	338	269	143	103	31	4 205	73	10	19	43	2 203	Insg.





## 6. Kraftfahrzeugbestand und Erstzulassungen

Die Daten zum Kraftfahrzeugbestand beruhen auf dem Register der Nürnberger Kraftfahrzeug-Zulassungsstelle. In dem hieraus abgezogenen Statistik-Datensatz sind alle wesentlichen Merkmale zum Halter, zur Nutzung, zur Technik und zur Ausstattung des Fahrzeugs enthalten.

In den folgenden Tabellen sind die kleinräumigen Bestandszahlen der zugelassenen Kraftfahrzeuge (also ohne stillgelegte oder vorübergehend stillgelegte Fahrzeuge) dargestellt. Danach waren in Nürnberg am 31.12.2016 insgesamt 282 875 Kraftfahrzeuge zugelassen, da-

runter 238 901 PKW. Dabei ist im Regelfall der Fahrzeugstandort mit der Adresse des Halters identisch; dies gilt auch für Firmen mit auswärtigem Unternehmenssitz. Nicht einbezogen sind Fahrzeuge der Bundeswehr und des Bundesgrenzschutzes sowie Fahrzeuge mit Kurz- oder mit Ausfuhrkennzeichen. Auch die zulassungspflichtigen Kraftfahrzeuganhänger sind nicht enthalten.

In den Statistikabzügen bis zum Jahr 2014 kam es aufgrund unterschiedlicher Abgrenzungen und Zuordnungen zu Abweichungen gegenüber den veröffentlichten Bestandszahlen des

Kraftfahrt-Bundesamtes in Flensburg (KBA). Nach erfolgreicher Bereinigung stimmen die hier veröffentlichten Daten jetzt mit den KBA-Daten bis auf geringfügige Differenzen überein. So hat das KBA zum 01.01.2017 einen PKW-Bestand von 238 792 veröffentlicht. Aufgrund der Anpassung ist allerdings ein Vergleich mit den insgesamt höheren Zahlen früherer Jahre nur eingeschränkt möglich.

Weitere Erläuterungen zu den in der Tabelle verwendeten Begriffen sind in der folgenden Übersicht aufgeführt:

Spalte	Spaltentitel	Bemerkungen
1	Zugelassener Kraftfahrzeugbestand insgesamt	Summe der zugelassenen Personenkraftwagen, Nutzfahrzeuge, selbstfahrenden Zug- und Arbeitsmaschinen sowie Krafträder Keine Angabe bei Distrikten bzw. Bezirken mit 2 und weniger KfZ
2	darunter LKW / Bus / Zugmaschinen	Prozentanteil der Nutzfahrzeuge, Omnibusse und Zugmaschinen an allen Kraftfahrzeugen
3	darunter PKW insgesamt	Anzahl der Personenkraftwagen Keine Angabe bei Distrikten bzw. Bezirken mit 2 und weniger PKW
4	darunter mit Dieselmotor	Anteil der mit Dieselmotor ausgerüsteten PKW an allen Personenkraftwagen
5	darunter mit EURO4 und besser	Anteil der mit mindestens EURO4-Norm ausgerüsteten PKW an allen Personenkraftwagen
6	PKW je 1000 Einw.	Gesamtzahl der PKW (Sp. 3) dividiert durch die Zahl der Einwohner mit Hauptwohnsitz x 1000 Keine Angabe bei Distrikten bzw. Bezirken mit weniger als 30 Einwohnern
7 – 11	2016 erstmals zugelassene Kraftfahrzeuge	Summe der im Jahr 2016 erstmals zugelassenen und am 31.12.2016 in Nürnberg gemeldeten Neufahrzeuge. Entscheidend ist dabei das Datum der Erstzulassung, nicht der Zulassungsbezirk zum Zeitpunkt der Erstzulassung.  Bei den Sp. 8 bis 11 wird auf die Begriffserläuterungen zu den Spalten 2, 3, 4 und 6 verwiesen

# Stadt Nürnberg

## PKW je Einwohner

### 2016

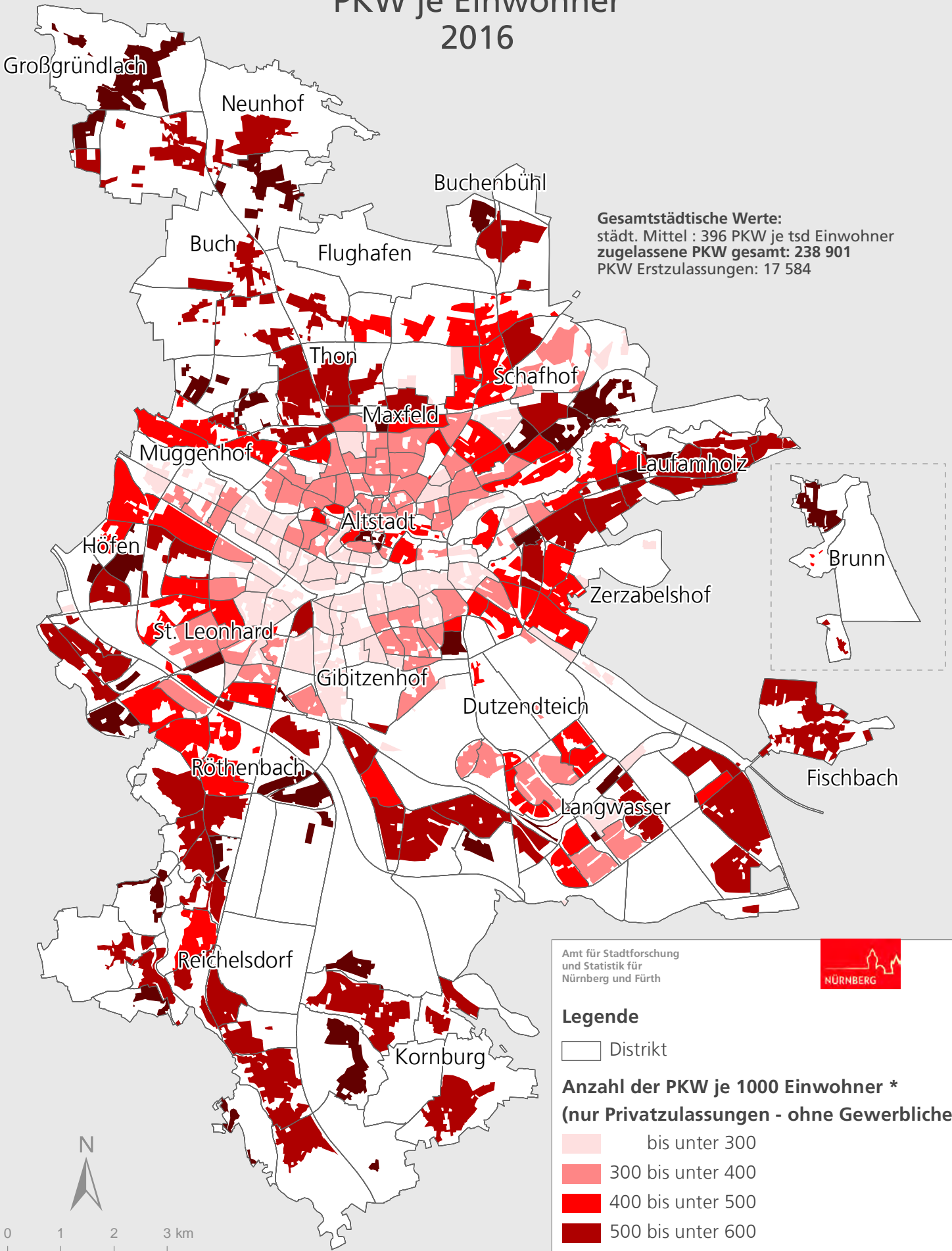

# Stadt Nürnberg

## PKW Erstzulassungen 2016

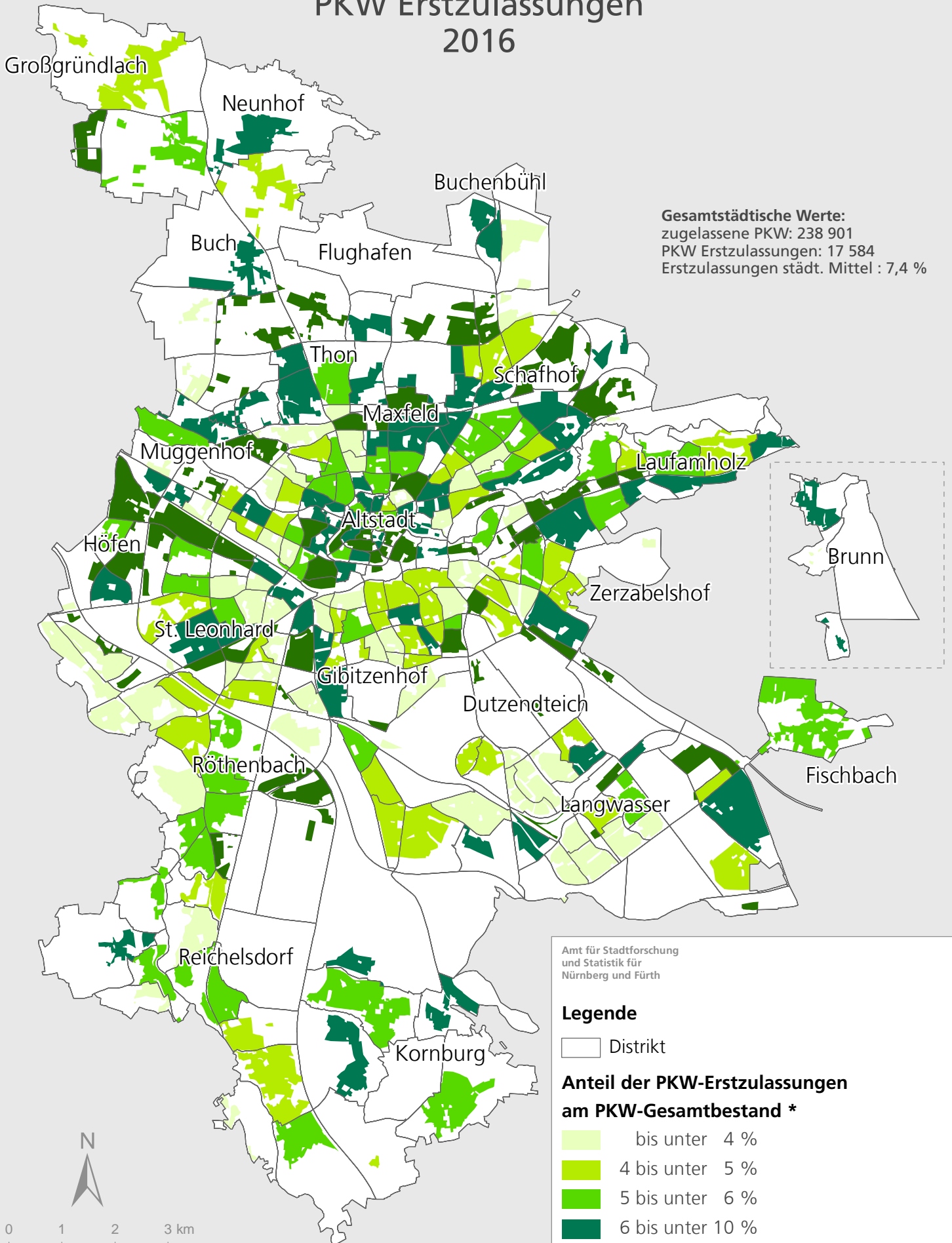



**Kraftfahrzeugbestand und Erstzulassungen in den Statistischen Bezirken S. 98**

**Kraftfahrzeugbestand und Erstzulassungen in den Distrikten S. 100**

## Kraftfahrzeugbestand und Erstzulassungen in den Statistischen Bezirken

Bezirk	Zugelassener Kraftfahrzeugbestand 31.12.2016						2016 erstmals zugelassene Kfz				
	insgesamt	dar. LKW/ Bus/ Zugmaschinen	darunter PKW				insgesamt	dar. LKW/ Bus/ Zugmaschinen	darunter PKW		
			insgesamt	darunter mit Dieselmotor	dar. mit EURO4 und besser	PKW je 1 000 Einw.			insgesamt	darunter mit Dieselmotor	PKW je 1 000 Einw.
	Zahl	in % von Sp. 1	Zahl	in % von Sp. 3		Zahl	Zahl	in % von Sp. 7	Zahl	in % von Sp. 9	Zahl
1	2	3	4	5	6	7	8	9	10	11	
01	5 816	13,0	4 622	63,8	80,9	876	1 239	4,0	1 164	87,7	221
02	2 050	26,7	1 408	65,2	89,1	1 052	269	16,7	220	79,1	164
03	1 048	36,5	620	53,9	80,0	473	139	31,7	90	78,9	69
04	3 829	21,7	2 774	47,5	72,7	293	255	26,3	182	52,7	19
05	3 236	4,7	2 843	36,3	79,6	459	483	3,7	455	35,4	73
06	3 935	3,5	3 475	33,2	77,4	378	252	4,8	227	44,5	25
07	3 677	2,6	3 313	33,0	76,6	407	205	2,9	190	41,1	23
08	3 559	2,8	3 172	36,2	76,0	402	275	1,8	256	55,1	32
09	4 410	6,5	3 772	34,0	76,2	377	282	9,2	242	51,7	24
10	4 262	3,6	3 752	32,3	72,5	336	226	6,6	192	47,9	17
11	6 100	4,5	5 317	31,7	72,3	295	252	6,7	212	35,4	12
12	1 922	4,2	1 684	32,4	77,3	463	129	5,4	114	37,7	31
13	6 446	5,5	5 571	35,2	70,2	280	311	9,3	266	47,4	13
14	4 012	3,5	3 549	29,8	71,6	329	158	5,1	140	28,6	13
15	2 680	6,9	2 290	33,6	66,7	287	98	8,2	87	40,2	11
16	4 207	5,8	3 647	34,5	67,4	277	150	10,0	116	37,1	9
17	1 694	6,3	1 476	32,8	69,5	272	89	3,4	82	24,4	15
18	597	38,9	337	59,6	75,4	667	60	28,3	42	69,0	83
19	1 854	6,6	1 626	39,9	72,2	338	121	16,5	95	62,1	20
20	5 347	6,9	4 666	37,0	71,3	317	270	12,2	227	48,0	15
21	2 699	7,5	2 320	45,3	77,9	398	429	3,0	404	73,5	69
22	3 040	6,3	2 663	39,1	68,6	268	131	9,2	113	46,9	11
23	4 347	3,5	3 825	29,7	74,1	351	195	5,1	164	34,8	15
24	2 627	12,3	2 068	30,7	75,2	410	204	43,1	101	40,6	20
25	4 309	2,2	3 846	30,8	75,4	335	191	3,7	165	37,0	14
26	4 510	2,5	4 026	32,2	77,3	387	271	3,3	244	45,5	23
27	4 619	3,4	4 095	31,3	73,8	353	204	5,4	183	34,4	16
28	2 402	6,9	2 081	39,8	75,6	512	396	5,6	369	51,5	91
29	3 203	2,9	2 830	28,4	74,1	457	143	4,9	126	31,0	20
30	637	8,3	519	35,5	77,1	497	88	4,5	81	38,3	78
31	1 859	3,3	1 588	28,6	75,4	393	86	9,3	73	28,8	18
32	3 222	2,8	2 951	28,9	76,7	396	109	9,2	93	21,5	12
33	3 858	2,8	3 519	42,5	82,4	509	419	3,3	393	63,6	57
34	733	35,1	476	97,7	99,4	702	64	9,4	58	94,8	86
35	1 115	17,7	832	43,9	79,6	663	99	23,2	69	65,2	55
36	4 469	4,2	3 997	32,3	75,2	386	341	9,4	284	39,4	27
37	4 562	10,8	3 747	31,0	76,7	453	367	51,2	170	47,6	21
38	5 566	4,5	4 774	30,3	78,8	580	320	6,3	279	38,4	34
39	153	19,6	116	78,4	90,5	1 933	34	.	32	90,6	533
40	1 666	4,4	1 446	32,7	71,0	340	57	5,3	48	33,3	11
41	192	21,9	136	49,3	71,3	313	10	30	5	80,0	11
42	623	19,7	481	69,2	90,9	2 091	115	7,0	105	80,0	457
43	1 358	23,2	971	47,2	75,8	408	118	28,0	85	57,6	36
44	3 562	4,3	2 979	30,3	73,1	580	151	7,3	121	25,6	24
45	4 427	3,3	3 754	23,8	75,3	504	196	5,6	167	20,4	22
46	3 555	6,6	3 033	46,8	80,4	644	573	3,5	533	58,2	113
47	3 464	40,8	1 773	65,3	86,5	1 274	564	39,7	325	83,4	233
48	7 456	4,8	6 333	29,2	75,7	592	361	6,1	299	34,1	28
49	9 302	3,9	8 108	29,3	79,5	609	542	4,1	486	32,9	37
50	3 360	10,0	2 797	33,5	74,0	396	174	27,6	119	40,3	17

Bezirk	Zugelassener Kraftfahrzeugbestand 31.12.2016						2016 erstmals zugelassene Kfz				
	insgesamt	dar. LKW/ Bus/ Zugmaschinen	darunter PKW				insgesamt	dar. LKW/ Bus/ Zugmaschinen	darunter PKW		
			insgesamt	darunter mit Dieselmotor	dar. mit EURO4 und besser	PKW je 1 000 Einw.			insgesamt	darunter mit Dieselmotor	PKW je 1 000 Einw.
	Zahl	in % von Sp. 1	Zahl	in % von Sp. 3		Zahl	Zahl	in % von Sp. 7	Zahl	in % von Sp. 9	Zahl
1	2	3	4	5	6	7	8	9	10	11	
51	4 314	3,9	3 839	28,6	76,4	453	167	5,4	142	29,6	17
52	6 290	3,8	5 575	30,0	78,2	474	296	4,1	262	31,3	22
53	5 696	5,1	4 848	29,7	74,9	557	280	7,5	240	36,7	28
54	3 991	5,3	3 472	28,5	75,1	461	168	10,1	142	34,5	19
55	1 876	6,6	1 529	29,6	73,7	620	93	9,7	77	36,4	31
60	3 532	9,1	2 942	36,6	79,7	479	230	22,6	173	34,7	28
61	4 393	7,6	3 691	51,3	83,0	856	489	9,2	430	76,3	100
62	4 065	11,5	3 258	33,8	75,8	547	335	11,3	287	35,5	48
63	3 406	22,1	2 446	45,5	79,8	699	404	33,2	261	62,5	75
64	4 004	8,1	3 432	39,6	73,7	373	381	13,1	326	53,7	35
65	890	12,5	731	39,5	66,9	283	50	18	39	53,8	15
70	2 432	4,4	2 171	44,8	83,5	657	304	5,6	279	57,0	84
71	2 599	9,3	2 133	32,6	75,6	526	161	10,6	137	36,5	34
72	5 795	5,6	4 994	32,3	79,7	568	368	6,8	321	40,5	37
73	1 721	24,8	1 153	41,8	76,7	669	214	6,5	195	52,8	113
74	4 075	13,6	3 194	33,8	79,0	634	298	20,1	226	41,6	45
75	998	25,5	645	31,8	76,6	595	90	13,3	73	49,3	67
76	733	18,8	502	30,3	71,7	628	35	22,9	24	25,0	30
77	1 324	14,2	1 017	37,4	79,7	612	112	11,6	92	55,4	55
78	2 645	20,1	1 847	36,2	78,3	658	187	27,3	115	47,0	41
79	3 702	6,0	3 086	30,5	79,4	663	198	12,1	161	42,2	35
80	2 113	3,8	1 881	40,6	78,0	459	187	9,6	163	66,3	40
81	3 307	4,6	2 893	29,4	74,4	349	184	10,3	158	43,0	19
82	2 165	15,1	1 747	53,7	85,3	787	328	17,4	268	71,6	121
83	2 663	5,2	2 291	34,0	76,8	541	187	3,2	171	46,2	40
84	3 544	5,5	3 004	33,5	75,0	530	200	7,0	171	50,9	30
85	1 966	13,8	1 616	57,1	85,0	941	375	9,6	338	73,7	197
86	1 666	5,3	1 371	31,4	70,2	607	82	6,1	72	19,4	32
87	158	20,9	104	71,2	78,8	-	31	19,4	22	77,3	-
90	5 345	2,7	4 821	33,4	78,0	504	329	2,7	308	54,2	32
91	2 970	3,6	2 657	34,6	78,2	663	261	5,4	232	52,2	58
92	3 655	6,4	3 178	37,3	81,2	574	468	7,5	423	48,0	76
93	3 208	4,1	2 808	31,6	76,5	597	213	8	183	42,1	39
94	5 318	5,3	4 620	31,6	79,3	544	301	5,6	263	41,1	31
95	4 283	2,7	3 762	26,0	76,9	465	335	4,2	309	25,9	38
96	3 624	6,3	2 986	33,5	78,7	580	194	10,8	163	41,1	32
97	813	8,9	642	37,5	79,9	666	50	.	45	35,6	47
Insg.	282 875	7,5	238 901	35,3	76,5	451	20 800	10,9	17 584	50,9	33

## 7. Erwerbsbeteiligung der Bevölkerung, Arbeitsmarkt

Die Erwerbspersonen sind Bezugsgröße für die Berechnung von Arbeitslosenquoten. Mangels kleinräumiger Angaben zur Zahl der Erwerbspersonen stehen daher auch **keine kleinräumigen Arbeitslosenquoten** zur Verfügung. Um Vergleichswerte für die unterschiedliche Betroffenheit von Arbeitslosigkeit in den Statistischen Bezirken und Distrikten zu haben, werden in diesem Heft die Arbeitslosen zu den dort wohnenden Einwohnern im erwerbsfähigen Alter von 15 bis unter 65 Jahren in Beziehung gesetzt.

Für die Gesamtstadt betrug die amtliche Arbeitslosenquote (bezogen auf alle zivilen Erwerbspersonen) Ende Dezember 2016 6,1 % (Ende Juni 2016: 6,4 %). Der Anteil der Arbeitslosen an allen 15 bis unter 65-Jährigen betrug zum selben Zeitpunkt 5,0 % (Juni: 5,2 %).

Die Differenz erklärt sich aus der Tatsache, dass nicht alle 15 bis unter 65-Jährigen potenziell erwerbstätig sind.

In diesem Heft werden auszugsweise die Zahlen der Arbeitslosen und der Beschäftigten in kleinräumiger Gliederung veröffentlicht. Die Lieferung kleinräumiger Arbeitsmarktdaten ist möglich geworden auf der Grundlage einer seit 1999 getroffenen Rahmenvereinbarung zwischen den im Verband Deutscher Städtestatistiker organisierten Städten und der Bundesagentur für Arbeit.

Die räumliche Zuordnung erfolgt nach dem **Wohnortprinzip**, das heißt die folgenden Bezirks- bzw. Distrikstabellen enthalten die Zahlen der dort wohnenden Arbeitslosen und sozialversicherungspflichtig Beschäftigten. Die Beschäftigtenzahl am Wohnort Nürnberg darf also nicht mit der Beschäftigtenzahl am Arbeitsort Nürnberg gleichgesetzt werden, in der unabhängig vom Wohn-

ort alle in Nürnberg arbeitenden Beschäftigten enthalten sind.

Zum Berichtszeitpunkt Dezember 2016 betrug die Zahl der sozialversicherungspflichtig Beschäftigten am Wohnort Nürnberg 206 878 (Juni 2016: 203 641), die Zahl der in Nürnberg arbeitenden Beschäftigten betrug dagegen 300 348 (Juni 2016: 295 360). Die Differenz von 93 470 (Juni 2016: 91 719) stellt den positiven Saldo von Berufsein- und -auspendlern dar.

**Die sozialversicherungspflichtig Beschäftigten** umfassen alle Arbeitnehmer (einschließlich der Beschäftigten in beruflicher Ausbildung), die krankenversicherungs- oder rentenversicherungspflichtig sind. **Nicht einbezogen** sind dagegen Selbständige, mithelfende Familienangehörige, Berufs- und Zeitsoldaten, Wehrpflichtige ohne vorangegangene Beschäftigung sowie Beamte.

**Arbeitslose** (aus den Rechtskreisen SGB II und SGB III) sind die bei ihrem zuständigen Arbeitsamt gemeldeten Arbeitssuchenden zwischen dem vollendeten 15. und 65. Lebensjahr. Sie müssen eine versicherungspflichtige, mindestens 15 Stunden wöchentlich umfassende Beschäftigung suchen und dürfen nicht Schüler, Student oder Teilnehmer an Maßnahmen der aktiven Arbeitsmarktpolitik, nicht arbeitsunfähig erkrankt und nicht Empfänger von Altersrente sein. Es werden die Zahlen zum Berichtszeitpunkt Dezember 2015 veröffentlicht. Aufgrund fehlender oder falscher Angaben zur Adresse können manche Personen aus den Meldeverfahren kleinräumig nicht zugeordnet werden – in der Gesamtsumme für die Stadt Nürnberg sind diese aber enthalten.

Weitere Details zu den verwen-

deten Begriffen werden in der Übersicht auf der folgenden Seite beschrieben.

Aufgrund von Datenrevisionen können sich die angegebenen Werte im Nachhinein geringfügig ändern. Stand der eingearbeiteten Daten ist Juli 2017.



Spalte	Spaltentitel	Bemerkungen
1	Bevölkerung am 31.12.2016 (Hauptwohnsitz) im Alter von 15 - unter 65 Jahren	Alle im Melderegister enthaltenen Personen am Hauptwohnsitz, die am 31.12.2016 15 bis unter 65 Jahre alt waren. Bei dieser Bevölkerungszahl handelt es sich um die Hauptwohnbevölkerung lt. Melderegister. Keine Angabe bei Distrikten bzw. Bezirken mit weniger als 30 Einwohnern insgesamt.
2 - 5	Sozialversicherungspflichtig Beschäftigte am Wohnort am 31.12.2016	Alle mit Wohnsitz im jeweiligen Bezirk bzw. Distrikt registrierten sozialversicherungspflichtig Beschäftigten. Keine Angaben bei 2 und weniger Beschäftigten.
6 - 11	Arbeitslose am Wohnort am 31.12.2016	Alle mit Wohnsitz im jeweiligen Bezirk bzw. Distrikt bei der Bundesagentur für Arbeit gemeldeten Arbeitslosen (aus den Rechtskreisen SGB II und SGB III). Keine Angaben bei 2 und weniger Arbeitslosen.
12	Leistungsempfänger im Rechtskreis SGB II	Alle mit Wohnsitz im jeweiligen Bezirk bzw. Distrikt gemeldeten Leistungsempfänger im Rechtskreis SGB II. Keine Angaben bei 2 und weniger Leistungsempfängern.
13 - 14	Bedarfsgemeinschaften nach SGB II	Anzahl von Bedarfsgemeinschaften im Rechtskreis SGB II. Eine Bedarfsgemeinschaft besteht mindestens aus einem erwerbsfähigen Leistungsberechtigten, dem Partner oder der Partnerin und den im Haushalt lebenden unter 25-jährigen, unverheirateten Kindern.
15 - 16	Erwerbsfähige Leistungsberechtigte nach SGB II	Als erwerbsfähige Leistungsberechtigte gelten Personen im Alter zwischen 15 und unter 65 Jahren, welche erwerbsfähig sowie hilfebedürftig sind und ihren gewöhnlichen Aufenthalt in der Bundesrepublik Deutschland haben.
17	Nicht erwerbsfähige Leistungsberechtigte nach SGB II	Als nicht erwerbsfähige Leistungsberechtigte gelten alle Personen innerhalb einer Bedarfsgemeinschaft, die noch nicht im erwerbsfähigen Alter sind (unter 15 Jahren) oder aufgrund ihrer gesundheitlichen Leistungsfähigkeit und evtl. rechtlicher Einschränkungen nicht in der Lage sind, mindestens 3 Stunden täglich unter den üblichen Bedingungen des allgemeinen Arbeitsmarktes zu arbeiten.
18	SGB II – Leistungen insgesamt	Leistungen sind auf volle 1 000 Euro gerundet.

# Stadt Nürnberg

## Sozialversicherungspflichtig (SV) Beschäftigte 2016

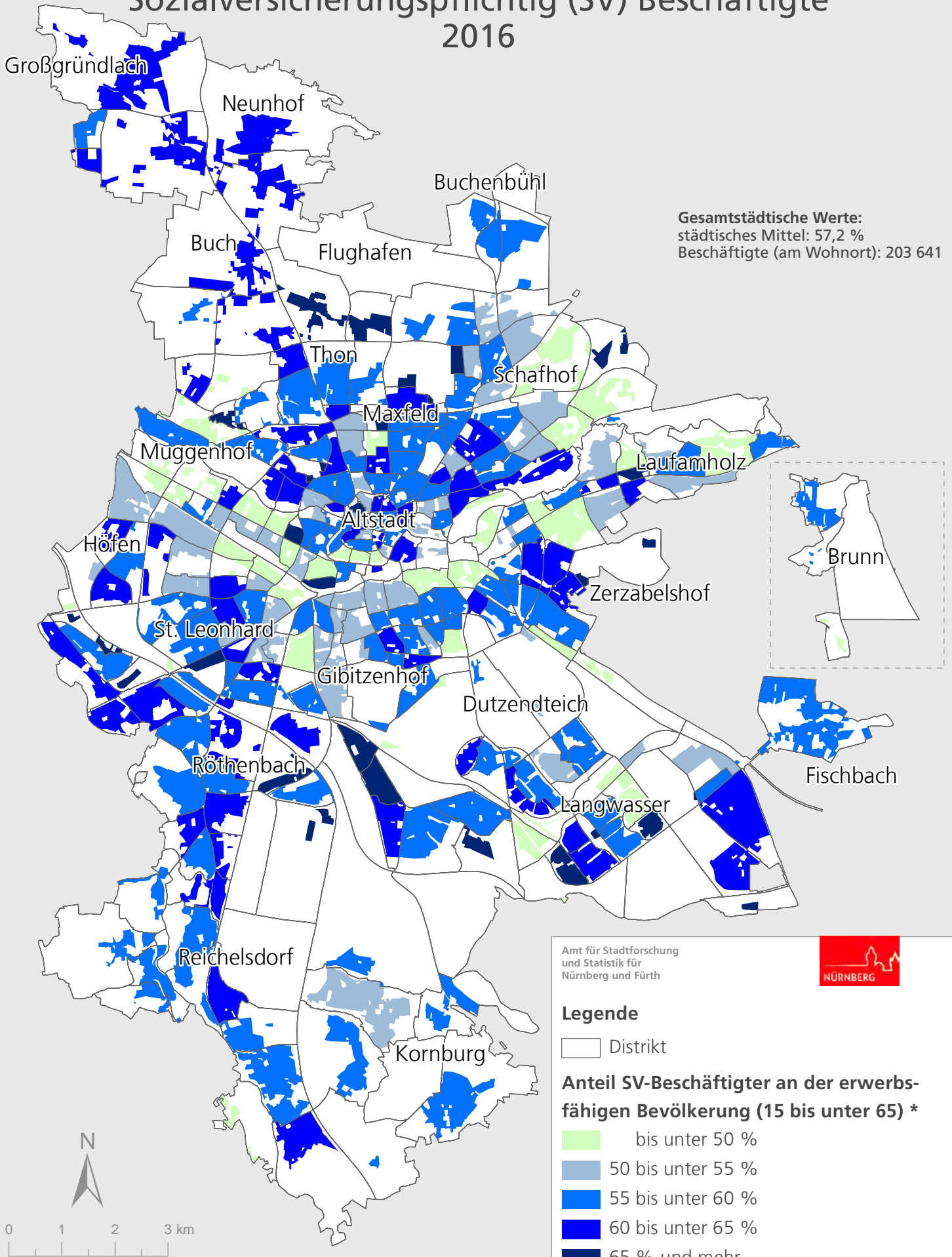

Amt für Stadtforschung  
und Statistik für  
Nürnberg und Fürth



### Legende

□ Distrikt

### Anteil SV-Beschäftigter an der erwerbsfähigen Bevölkerung (15 bis unter 65) \*

- bis unter 50 %
- 50 bis unter 55 %
- 55 bis unter 60 %
- 60 bis unter 65 %
- 65 % und mehr

\* Darstellung der bewohnten Fläche

# Stadt Nürnberg

## Veränderung der Arbeitslosenzahlen 2015-2016

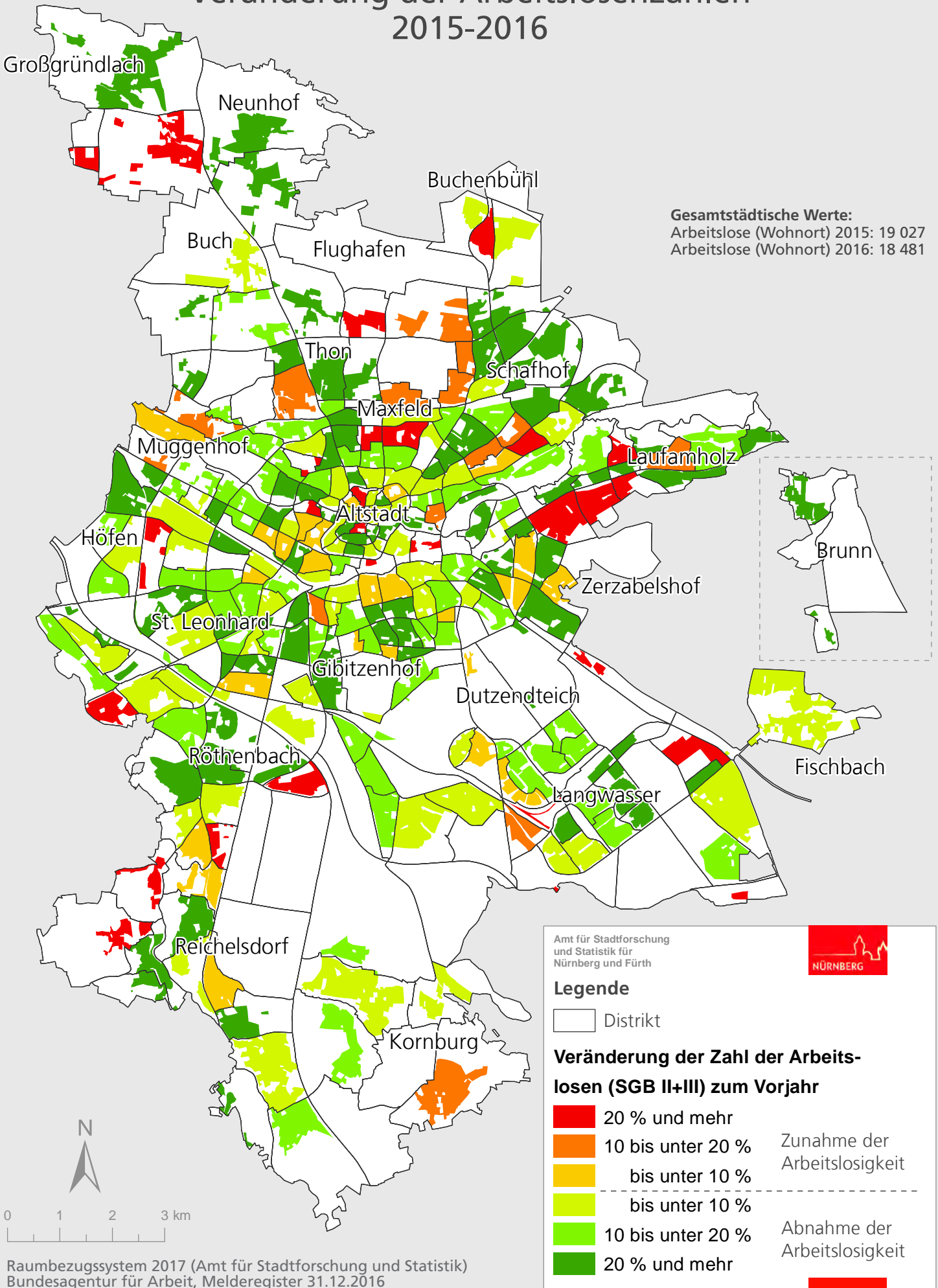

**Gesamtstädtische Werte:**  
 Arbeitslose (Wohnort) 2015: 19 027  
 Arbeitslose (Wohnort) 2016: 18 481

Amt für Stadtforschung  
 und Statistik für  
 Nürnberg und Fürth



### Legende

□ Distrikt

### Veränderung der Zahl der Arbeits- losen (SGB II+III) zum Vorjahr

- |   |   |
|---|---|
| <ul style="list-style-type: none"> <li><span style="display: inline-block; width: 15px; height: 15px; background-color: red; margin-right: 5px;"></span> 20 % und mehr</li> <li><span style="display: inline-block; width: 15px; height: 15px; background-color: orange; margin-right: 5px;"></span> 10 bis unter 20 %</li> <li><span style="display: inline-block; width: 15px; height: 15px; background-color: yellow; margin-right: 5px;"></span> bis unter 10 %</li> <li><span style="display: inline-block; width: 15px; height: 15px; background-color: lightgreen; margin-right: 5px;"></span> bis unter 10 %</li> <li><span style="display: inline-block; width: 15px; height: 15px; background-color: green; margin-right: 5px;"></span> 10 bis unter 20 %</li> <li><span style="display: inline-block; width: 15px; height: 15px; background-color: darkgreen; margin-right: 5px;"></span> 20 % und mehr</li> </ul> | <p>Zunahme der<br/>Arbeitslosigkeit</p> <hr style="border-top: 1px dashed black;"/> <p>Abnahme der<br/>Arbeitslosigkeit</p> |
|---|---|

# Stadt Nürnberg

## Arbeitslosigkeit bei 15 bis unter 65-Jährigen 2016

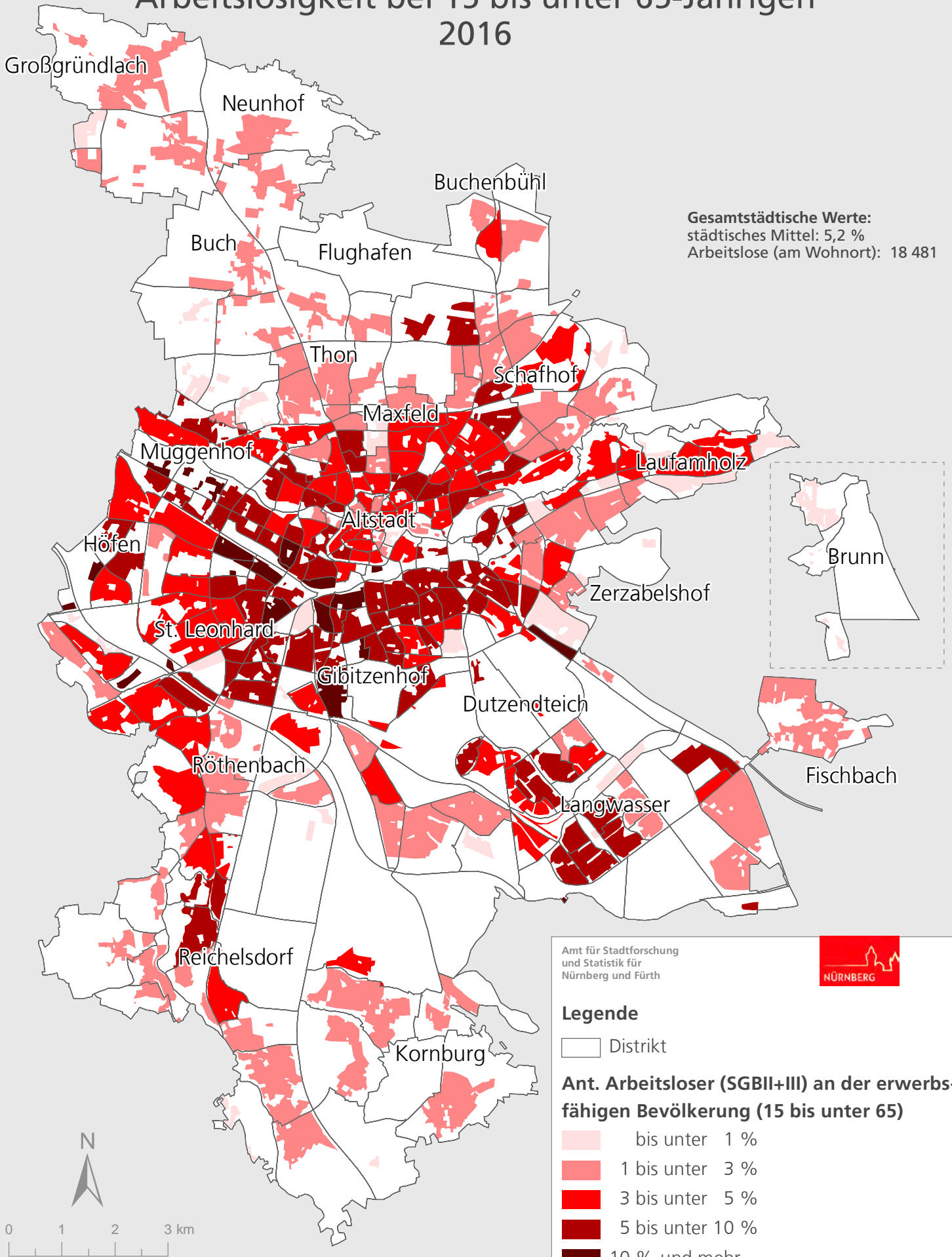

# Stadt Nürnberg

## Anteil der Bedarfsgemeinschaften mit Kindern an allen Haushalten mit Kindern 2016

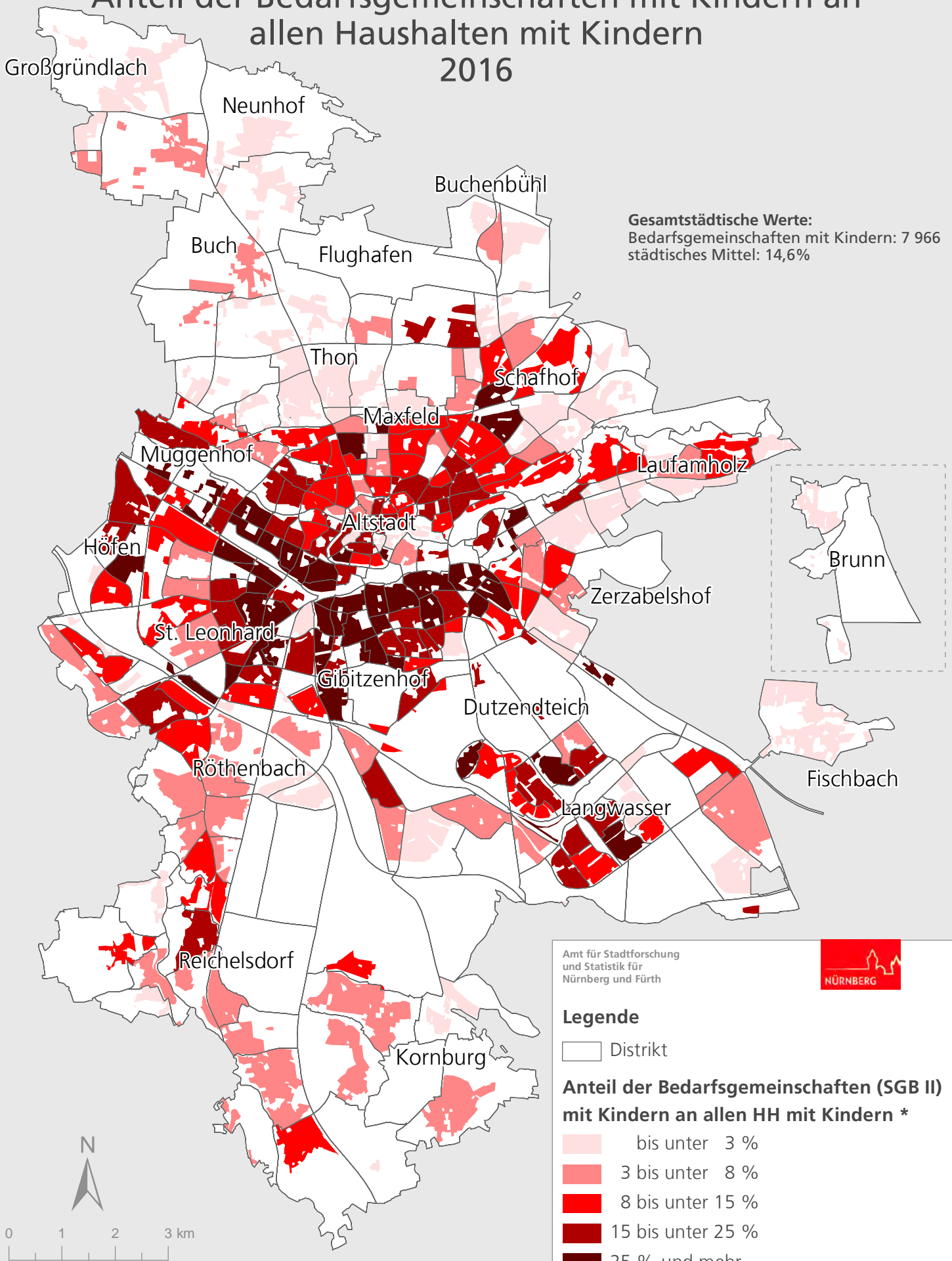

Erwerbsbeteiligung der Bevölkerung, Arbeitsmarkt in den Statistischen Bezirken  
S. 114

Erwerbsbeteiligung der Bevölkerung, Arbeitsmarkt in den Distrikten S. 118

## Arbeitsmarkt Nürnberg in den Statistischen Bezirken

Bezirk	Bevölkerung im erwerbsfähigen Alter von 15 bis unter 65 Jahren	sozialversicherungspflichtig Beschäftigte am Wohnort am 30.06.2016				Arbeitslose (SGB II + III) am Wohnort am 30.06.2016					
		insgesamt	Männer	Frauen	unter 25 Jahren	insgesamt	SGB II	Frauen	Ausländer	unter 25 Jahre	55 Jahre und älter
		1	2	3	4	5	6	7	8	9	10
01	4 261	2 287	1 278	1 009	273	203	161	77	82	20	37
02	1 003	559	290	269	82	54	35	23	18	6	12
03	968	544	331	213	55	56	42	17	27	7	11
04	7 356	3 506	2 063	1 443	412	685	584	288	374	70	110
05	4 391	2 614	1 391	1 223	189	216	162	96	101	19	44
06	7 265	4 341	2 239	2 102	406	273	186	121	83	28	46
07	5 678	3 352	1 650	1 702	239	246	169	104	78	8	48
08	5 879	3 399	1 733	1 666	343	299	210	137	100	29	64
09	7 299	4 194	2 221	1 973	493	342	255	145	134	26	70
10	7 993	4 177	2 251	1 926	466	523	415	255	201	54	74
11	13 136	7 004	3 750	3 254	849	863	670	388	387	96	133
12	2 670	1 429	748	681	121	103	68	56	39	8	15
13	14 589	7 840	4 362	3 478	921	1 111	920	487	575	118	133
14	7 204	4 247	2 269	1 978	453	435	335	215	189	37	66
15	5 841	3 187	1 790	1 397	453	528	437	254	208	57	85
16	9 376	5 031	2 870	2 161	665	915	751	402	420	83	128
17	3 397	1 783	993	790	243	299	240	153	143	28	61
18	415	203	134	69	26	32	26	16	21	6	5
19	3 339	1 817	1 040	777	216	288	246	136	134	32	52
20	9 934	5 330	2 887	2 443	688	763	613	367	372	64	133
21	3 847	2 032	1 184	848	259	349	294	145	160	46	47
22	7 235	3 567	1 987	1 580	421	577	480	297	337	42	79
23	7 843	4 845	2 435	2 410	454	437	332	203	144	40	81
24	3 527	2 189	1 072	1 117	203	118	76	59	25	9	27
25	8 039	4 450	2 265	2 185	380	447	342	220	154	36	75
26	7 104	4 057	2 086	1 971	422	289	199	136	99	19	66
27	8 471	5 080	2 676	2 404	493	411	298	204	143	39	67
28	2 832	1 504	811	693	173	212	181	100	80	16	39
29	4 064	2 426	1 193	1 233	199	160	111	92	43	15	35
30	767	430	240	190	47	51	39	18	20	.	5
31	2 536	1 564	869	695	177	115	80	61	33	10	33
32	4 377	2 608	1 413	1 195	234	250	176	136	62	13	60
33	4 161	2 309	1 198	1 111	205	216	164	116	50	25	44
34	3	4	.	.	.	.	.	.	.	.	.
35	900	498	262	236	50	40	33	11	12	5	7
36	6 110	3 435	1 786	1 649	348	459	365	239	125	50	87
37	5 185	3 024	1 618	1 406	246	275	191	126	79	38	64
38	4 981	3 118	1 640	1 478	277	125	62	61	16	9	28
39	73	53	43	10	5	7	6	.	5	-	-
40	2 846	1 675	943	732	201	192	144	87	74	12	43
41	322	131	80	51	17	10	7	4	6	.	-
42	171	95	56	39	10	7	6	.	3	-	.
43	1 721	875	521	354	122	176	144	91	99	13	26
44	3 187	1 832	939	893	172	68	31	31	10	.	17
45	4 490	2 905	1 503	1 402	304	137	82	64	32	7	41
46	3 093	1 842	1 030	812	219	126	77	55	55	13	26
47	870	551	342	209	52	22	10	9	6	3	7
48	6 582	3 927	2 004	1 923	361	164	95	77	28	10	58
49	7 921	4 397	2 212	2 185	423	201	99	101	30	22	47
50	4 654	2 726	1 495	1 231	315	319	234	170	125	33	57

Leistungsempfänger SGB II am 30.06.2016							Bezirk
Personen insgesamt	Bedarfsgemeinschaften insgesamt	Bedarfsgemeinschaften mit Kind(ern)	Erwerbsfähige Leistungsberechtigte (ELB) insg.	Erwerbsfähige Leistungsberechtigte (ELB) Alleinerziehende	Nicht erwerbsfähige Leistungsberechtigte	SGB II-Leistungen in Tausend EUR insgesamt	
12	13	14	15	16	17	18	
428	308	42	350	24	63	266	01
98	62	11	73	7	18	51	02
151	77	25	96	13	39	71	03
1 934	986	296	1 350	142	497	929	04
513	272	80	349	34	135	247	05
499	341	55	397	39	78	283	06
505	321	76	388	51	89	273	07
630	392	82	476	47	115	347	08
773	479	96	587	48	141	427	09
1 632	828	299	1 042	184	472	782	10
2 341	1 169	378	1 607	192	632	1 114	11
231	121	36	152	24	61	119	12
3 145	1 645	528	2 147	288	847	1 559	13
1 281	616	210	836	107	370	597	14
1 508	794	267	1 013	147	406	731	15
2 477	1 333	415	1 689	240	666	1 203	16
990	485	175	640	121	290	440	17
80	41	10	55	4	15	37	18
852	438	143	592	95	218	401	19
2 356	1 075	403	1 535	215	710	1 047	20
982	533	152	679	85	241	491	21
1 861	858	317	1 229	162	535	826	22
1 150	616	179	799	110	275	561	23
321	180	48	220	30	75	155	24
1 226	663	217	822	162	322	600	25
549	341	68	411	40	108	310	26
995	551	164	691	109	243	492	27
619	340	95	436	64	146	311	28
361	198	56	257	40	88	183	29
137	64	23	89	10	41	66	30
319	149	72	198	41	110	139	31
683	343	121	457	72	182	308	32
866	342	175	490	123	317	340	33
4	.	.	.	.	.	1	34
69	48	7	56	5	9	48	35
1 462	664	264	928	192	429	635	36
580	352	84	434	57	104	282	37
188	112	28	134	17	36	89	38
11	7	.	9	.	.	5	39
452	265	68	333	45	108	224	40
36	21	5	25	.	11	23	41
22	7	5	11	.	11	9	42
559	265	110	354	62	166	260	43
101	61	16	73	9	20	49	44
334	172	71	211	50	102	148	45
262	129	49	171	26	83	124	46
26	17	.	24	-	.	15	47
350	187	63	227	42	99	169	48
327	156	64	209	43	99	143	49
913	439	163	609	105	254	408	50



## Arbeitsmarkt Nürnberg in den Statistischen Bezirken

Bezirk	Bevölkerung im erwerbsfähigen Alter von 15 bis unter 65 Jahren	sozialversicherungspflichtig Beschäftigte am Wohnort am 30.06.2016				Arbeitslose (SGB II + III) am Wohnort am 30.06.2016					
		insgesamt	Männer	Frauen	unter 25 Jahren	insgesamt	SGB II	Frauen	Ausländer	unter 25 Jahre	55 Jahre und älter
		1	2	3	4	5	6	7	8	9	10
51	5 007	3 110	1 603	1 507	262	250	158	123	68	14	70
52	7 538	4 525	2 363	2 162	389	247	156	127	62	22	73
53	5 301	3 179	1 603	1 576	329	157	86	71	26	7	48
54	4 684	2 769	1 424	1 345	265	260	181	140	62	25	61
55	1 637	955	486	469	101	36	15	16	8	.	14
60	3 915	2 292	1 187	1 105	193	158	100	75	58	18	30
61	2 779	1 663	896	767	194	101	56	36	22	14	20
62	3 904	2 118	1 116	1 002	192	129	78	59	50	16	29
63	2 445	1 398	800	598	129	119	90	61	51	10	19
64	6 493	3 553	1 962	1 591	419	497	412	221	236	36	90
65	1 900	938	584	354	162	155	129	63	97	19	24
70	2 167	1 242	632	610	89	69	39	35	14	6	16
71	2 804	1 545	856	689	137	138	110	67	59	11	24
72	5 781	3 471	1 773	1 698	214	156	83	64	46	13	45
73	1 401	870	512	358	118	20	13	8	7	-	4
74	3 031	1 805	894	911	119	41	17	15	11	.	11
75	971	693	411	282	115	10	7	4	.	-	.
76	573	357	188	169	44	6	.	3	-	.	3
77	1 123	674	353	321	63	13	4	8	5	.	4
78	1 942	1 190	656	534	117	43	17	20	11	.	14
79	3 004	1 848	941	907	171	42	15	12	.	3	16
80	2 850	1 608	855	753	149	114	88	58	38	15	19
81	5 509	3 168	1 711	1 457	353	343	268	182	127	20	79
82	1 331	680	369	311	79	82	70	37	46	12	14
83	2 638	1 579	814	765	118	53	25	23	16	4	14
84	3 617	2 017	1 042	975	175	88	64	43	16	3	20
85	1 021	608	344	264	40	71	54	28	29	10	15
86	1 351	794	408	386	64	29	13	13	.	.	11
87	-	.	.	.	.	-	-	-	-	-	-
90	6 320	3 657	1 798	1 859	279	234	153	114	64	31	44
91	2 334	1 166	591	575	61	35	11	16	7	.	14
92	3 436	1 887	991	896	129	138	94	73	44	15	29
93	2 757	1 466	754	712	69	51	23	19	9	3	9
94	5 212	2 783	1 400	1 383	202	143	92	71	48	8	31
95	4 693	2 710	1 384	1 326	200	122	80	48	25	11	21
96	3 341	1 855	960	895	174	71	33	27	15	4	18
97	637	353	181	172	38	5	.	4	.	-	.
Insg.	355 354	203 641	108 189	95 452	20 463	18 481	13 747	8 671	7 145	1 696	3 460

Leistungsempfänger SGB II am 30.06.2016							Bezirk
Personen insgesamt	Bedarfsgemeinschaften insgesamt	Bedarfsgemeinschaften mit Kind(ern)	Erwerbsfähige Leistungsberechtigte (ELB) insg.	Erwerbsfähige Leistungsberechtigte (ELB) Alleinerziehende	Nicht erwerbsfähige Leistungsberechtigte	SGB II-Leistungen in Tausend EUR insgesamt	
12	13	14	15	16	17	18	
581	284	107	391	57	158	257	51
516	287	91	361	59	119	252	52
342	177	62	227	37	95	170	53
708	361	138	454	102	203	326	54
51	26	7	34	5	13	23	55
342	180	57	232	34	92	164	60
197	114	28	141	18	50	100	61
292	142	41	211	18	72	149	62
330	179	52	239	31	75	165	63
1 400	777	205	974	103	333	705	64
506	249	77	344	45	136	250	65
121	59	16	85	10	27	57	70
364	186	58	246	29	102	189	71
259	146	34	189	18	54	125	72
44	21	9	25	6	17	18	73
56	34	8	43	3	9	26	74
15	8	.	11	-	4	5	75
.	.	-	.	.	.	2	76
24	16	6	14	4	5	12	77
75	47	9	53	4	14	47	78
59	38	8	42	4	12	28	79
307	146	54	201	34	94	142	80
1 068	541	188	690	120	293	507	81
248	120	38	171	14	62	121	82
69	40	9	51	4	15	36	83
208	116	30	149	15	43	100	84
167	93	24	121	14	38	88	85
33	21	4	24	.	7	14	86
-	-	-	-	-	-	-	87
505	264	88	351	60	124	250	90
46	32	7	35	4	10	27	91
374	173	70	234	40	122	163	92
60	41	6	49	3	6	34	93
349	169	60	237	38	94	167	94
297	174	43	214	26	62	154	95
104	58	15	76	9	22	56	96
15	7	.	9	.	5	6	97
48 488	25 291	7 997	33 004	4 724	12 704	23 352	Insg.