

Offenes Forum Familie am 26.2.2015

„Wohnen und Familie“

Forum 1: Große Familie – wenig Geld

Wie Wohnen trotzdem geht: Kosten der Unterkunft und Wohngeld

Alexandra Frank-Schinke

Amt für Existenzsicherung und soziale Integration - Sozialamt

Kosten der Unterkunft bei Sozialleistungsbezug- Mietrichtwerte im SGB II und SGB XII

	1 Person 50 qm	2 Personen 65 qm	3 Personen 75 qm	4 Personen 90 qm	5 Personen 105 qm	Jede weitere Person 15 qm
Angemessener Mietpreis mit Betriebskosten ab 1.1. 2013 zzgl 10 % bei Bestandsmieten	374 €	472 €	548 €	656 €	763 €	110 €
Bei Wohngemeinschaften oder Haushaltsgemeinschaften oder bei Kindern ab 25 Jahren Abschläge in Höhe von 15 qm pro BG	262 €	363 €	438 €	547 €	655 €	75 €
Angemessene Heizkosten	68 €	88 €	101 €	122 €	tatsächliche Qmzahl der Wohnung x 1,35 € mind. 122 €	

Anzahl der Bedarfsgemeinschaften in Nürnberg

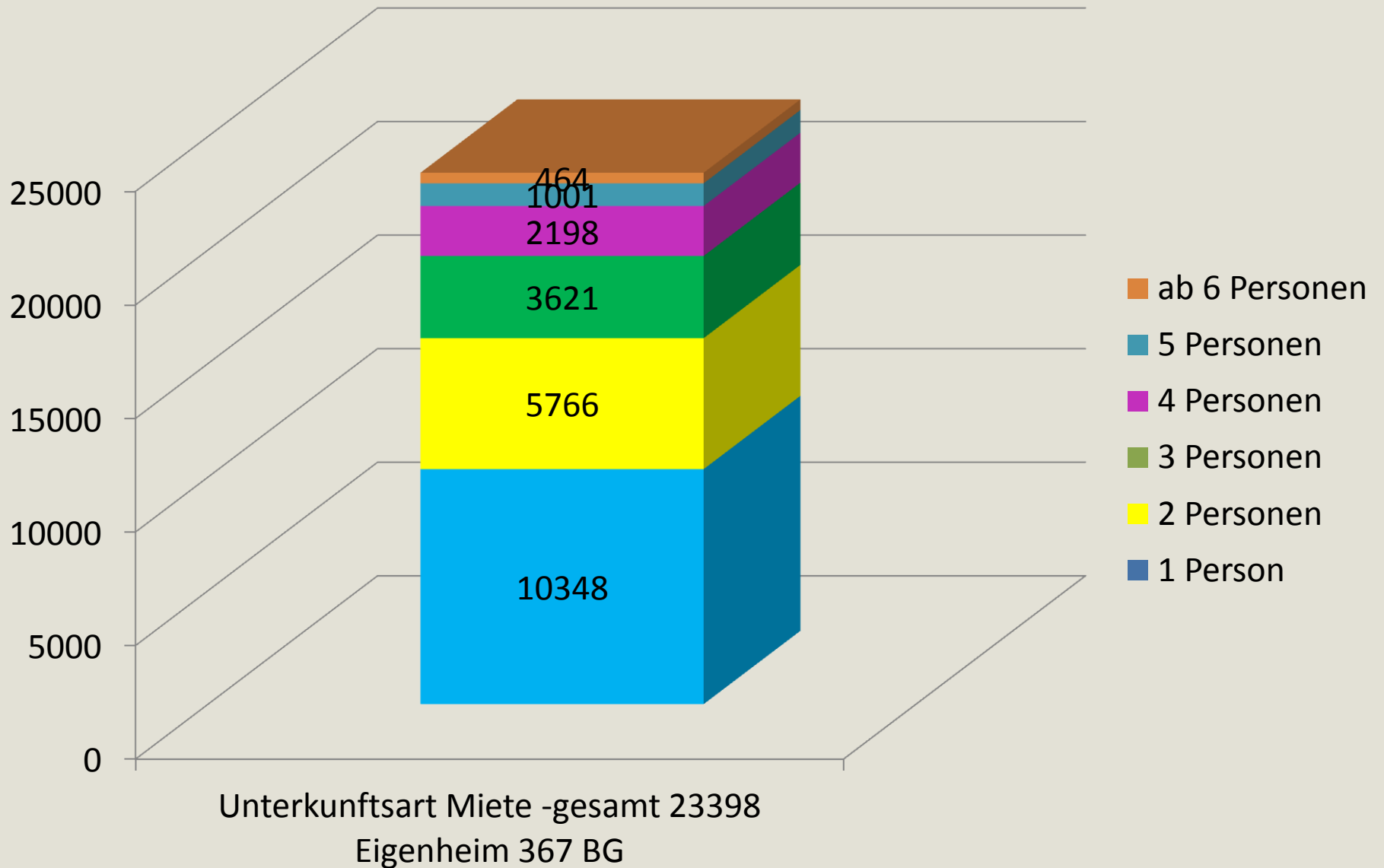



Anteil der jeweiligen Bedarfsgemeinschaftsgröße in %

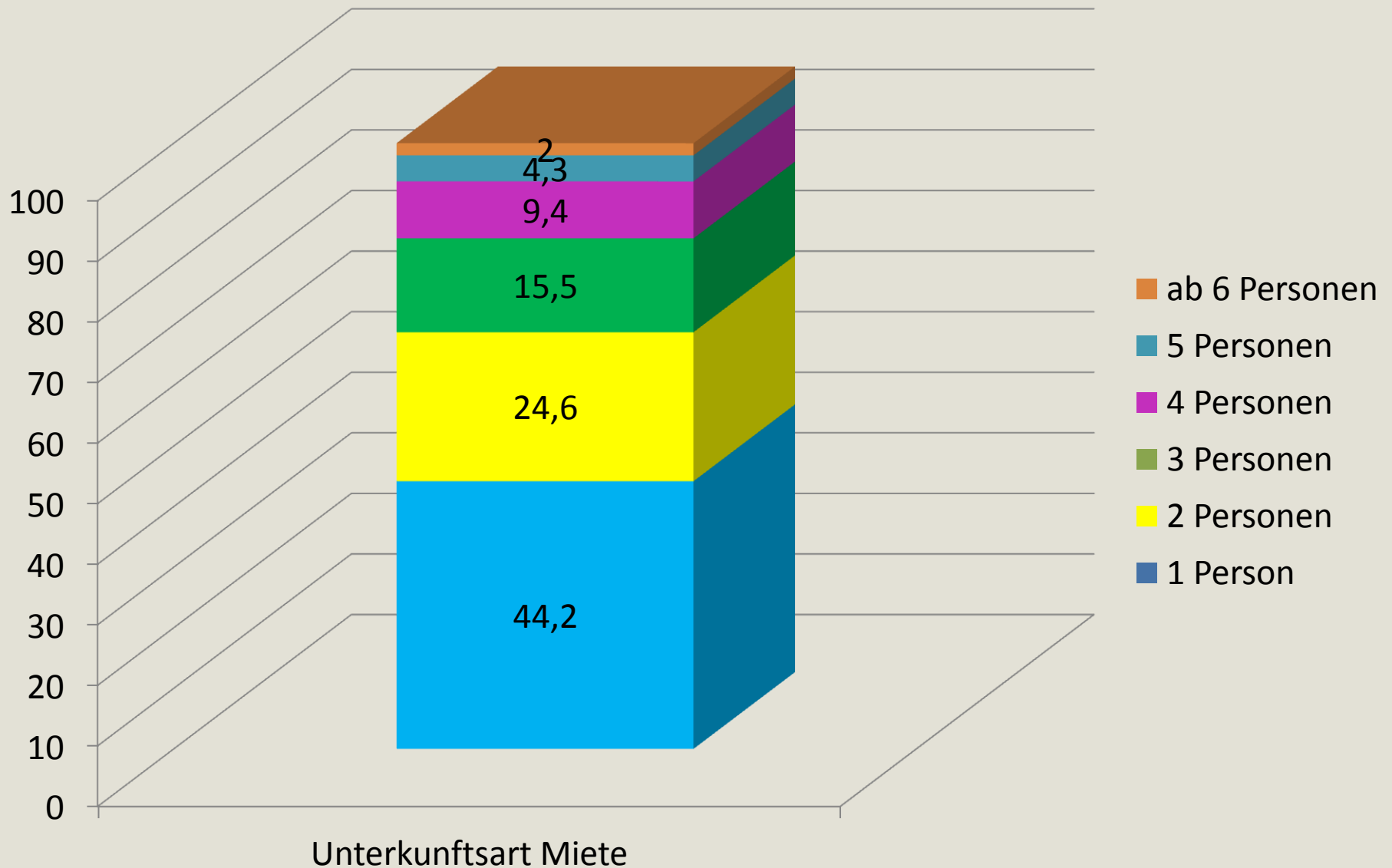

Anzahl der Bedarfsgemeinschaftstypen in %

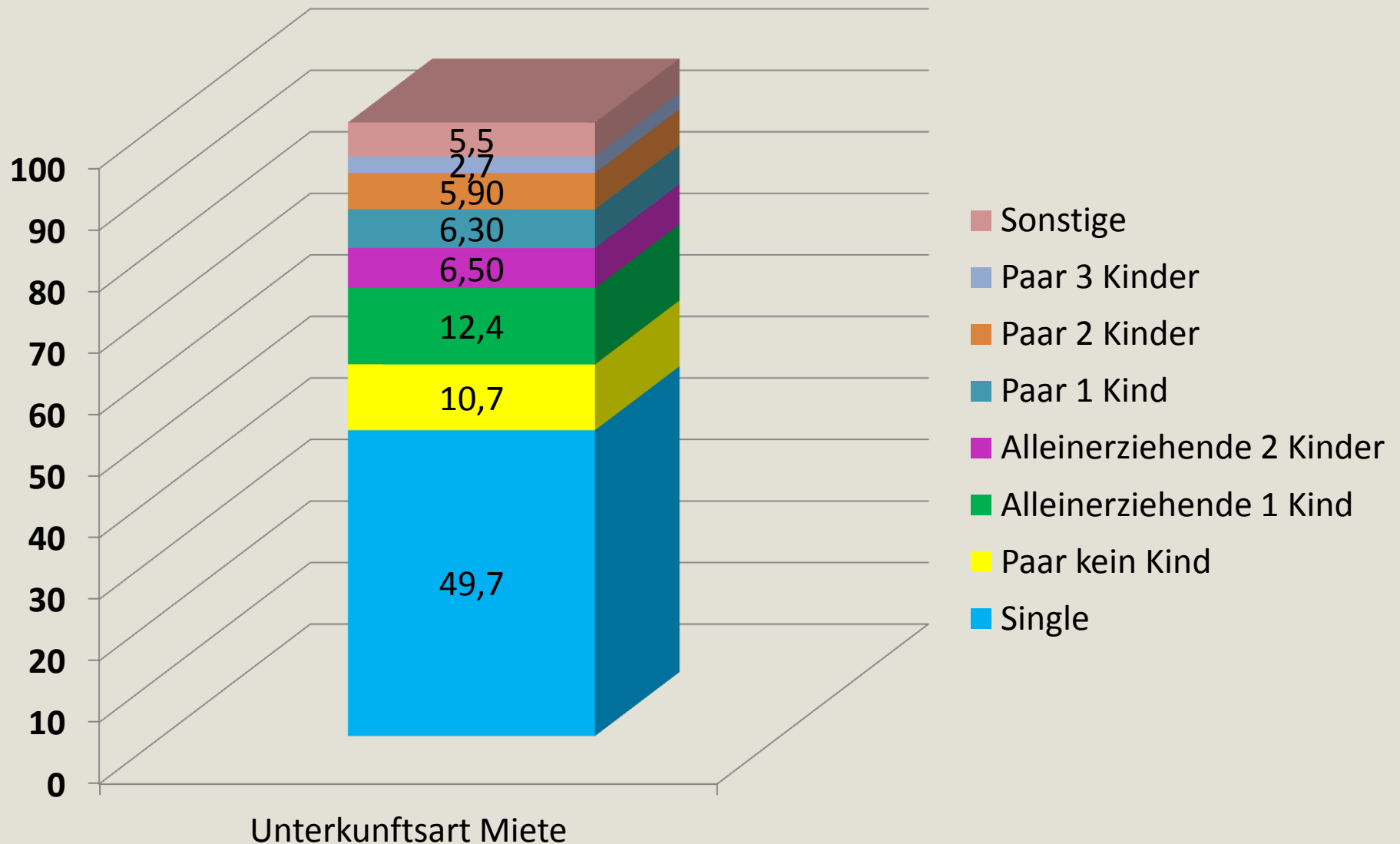

Wohnungsgrößen der SGB II- Bezieher-Haushalte

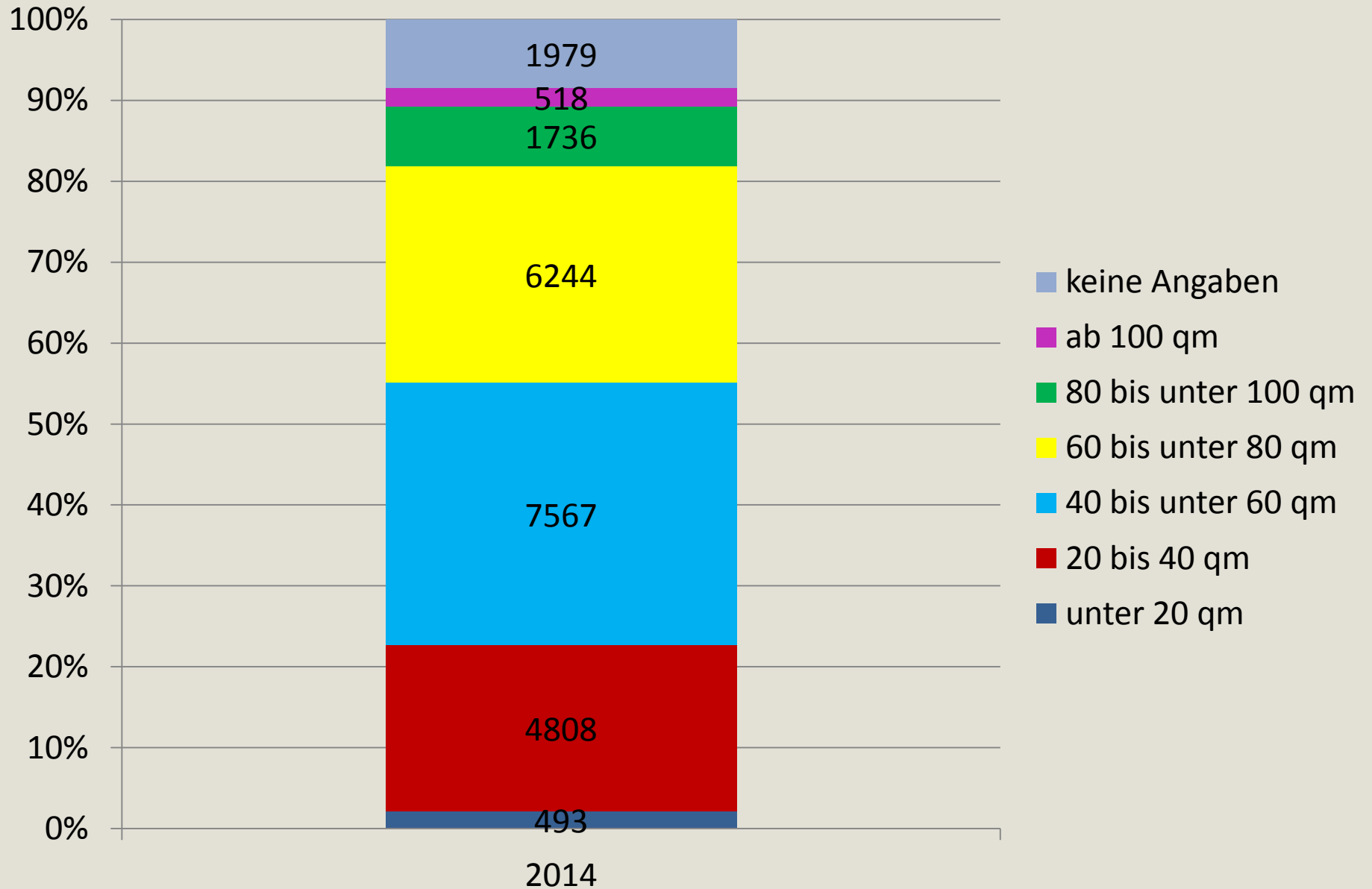



Wohnungsgröße nach Bedarfsgemeinschaftstypen / Unterkunftsart Miete

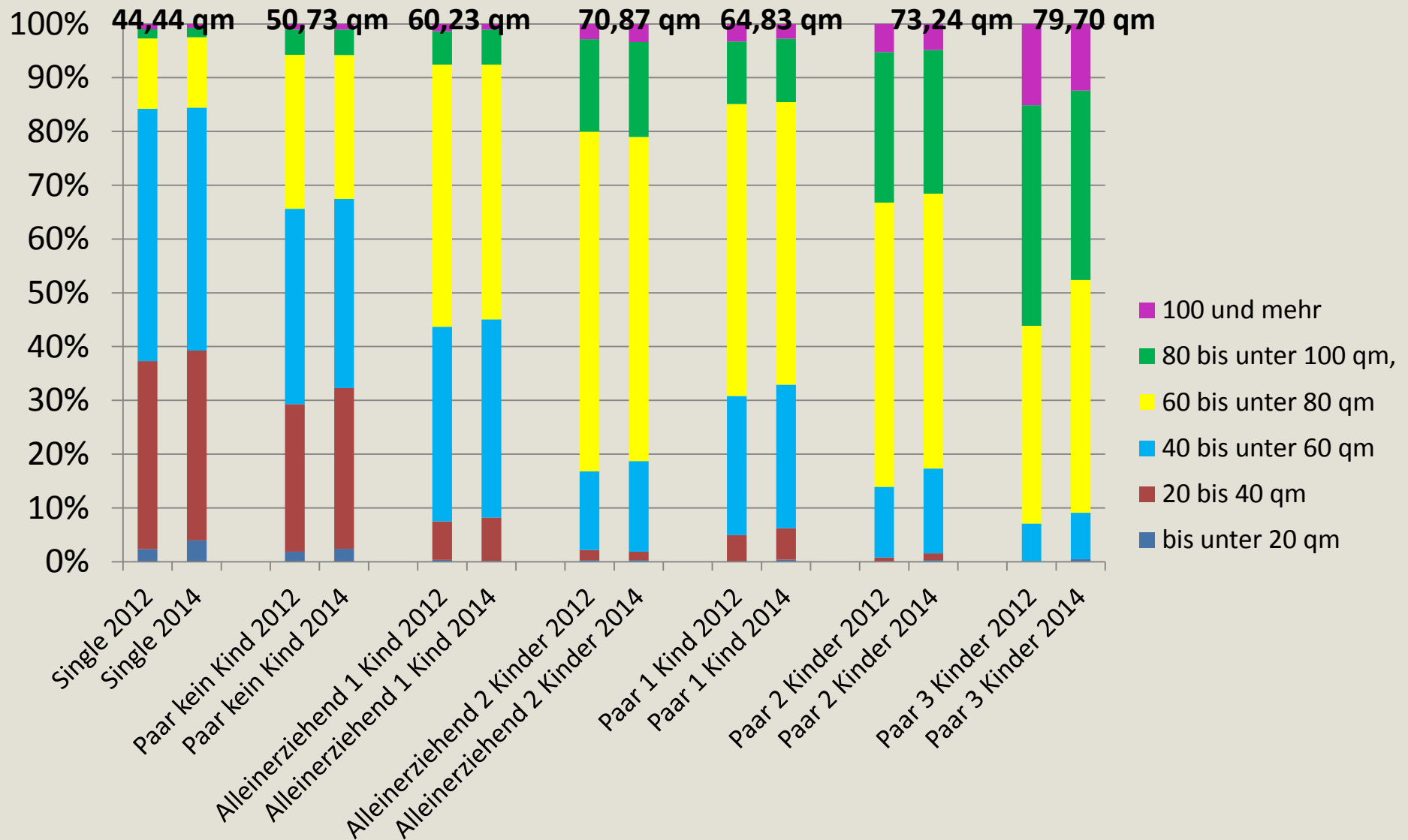

Vielen Dank für Ihre Aufmerksamkeit.

Dienststelle
längere Dienststelle
Bereich/Abteilung/Sachgebiet
Anschrift
90xxx Nürnberg

Vorname Name

+49 (0)9 11 / 2 31-xx xx
vorname.name@stadt.nuernberg.de
<http://www.subdomain.nuernberg.de>