BÜNDNIS für FAMILIE

NÜRNBERG

Jahresrückblick

2023

Pflegende Angehörige

Welche Unterstützung gibt es bei der Pflege zu Hause?
Kann ich mich für die Pflege von der Arbeit freistellen lassen?
Unser Film **„Pflegende Angehörige in Nürnberg“** liefert Antworten: https://youtu.be/1gyYugm5R1A

Auf Youtube ansehen

Nürnberger Familien in Zahlen

Wie viele Kinder leben in Nürnberg?
Wie viele Nürnberger Väter arbeiten in Teilzeit?
Unser neues Poster **„Familienleben in Zahlen“** gibt Aufschluss …

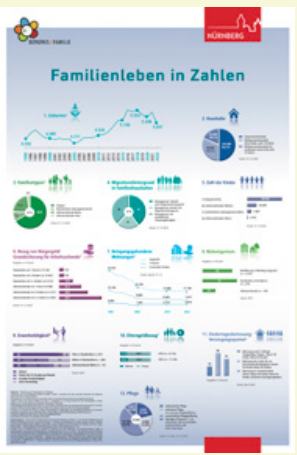

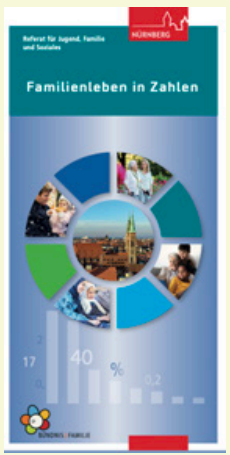

Mehr dazu auf unserer Website

Jahresprojekt mit der Sparda-Bank

Akrobatik, Jonglieren und Clownerie – beim inklusiven Kinderzirkus **„Salto Geniale“** des Jugendamts haben alle einen Riesenspaß!

Mehr dazu auf unserer Website

Ganz normal anders

Wie geht es Familien mit einem behinderten Kind?
Worüber machen sie sich Sorgen und was belastet sie?
Interessante Fachvorträge und spannender Austausch beim
Offenen Forum Familie

Mehr dazu auf unserer Website

„Städtische Räume familienfreundlich und inklusiv gestalten – Teilhabe ermöglichen“

Das Motto der **städtischen Familienkonferenz** mit OBM Marcus König, Sozialreferentin Elisabeth Ries, Baureferent Daniel F. Ulrich und Frau Prof. Dr.-Ing. Andrea Benze von der Hochschule München

Mehr dazu auf unserer Website

Netzwerktreffen der Bündnispartner

- Konstruktive, spannende Gespräche und vielleicht auch die Geburtsstunde des einen oder anderen neuen Projekts.
- Dank an unsere diesjährigen Gastgeber: die Familienbildungsstätte Zoff und Harmonie und das Theresienkrankenhaus

Mehr dazu auf unserer Website

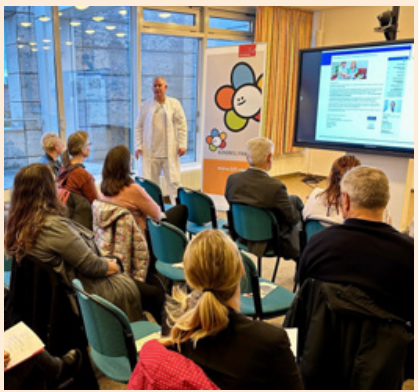

Alles neu macht der … April
… auch unsere Website

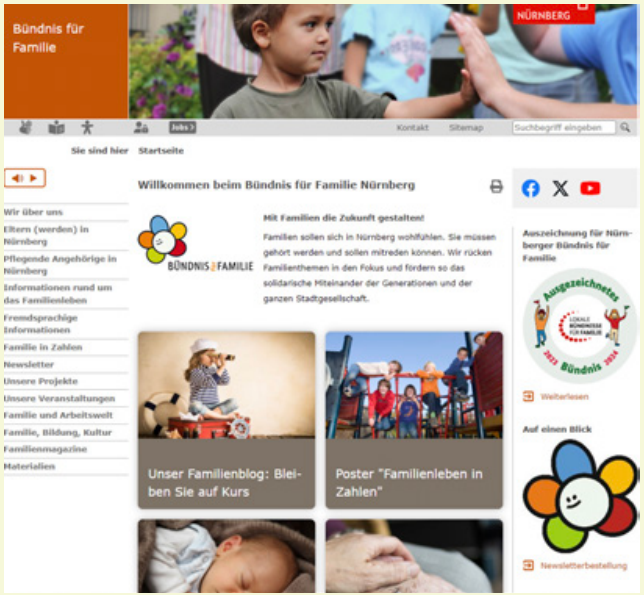

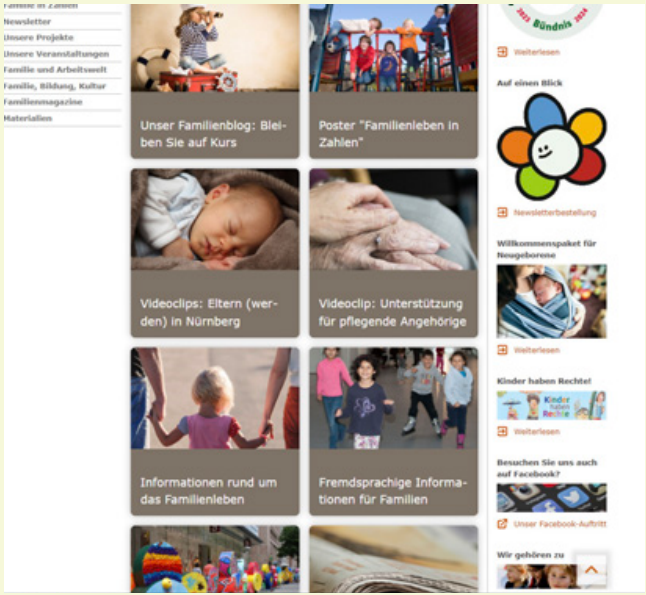

Input für den Familienblog

Viele neue Autorinnen und Autoren und erfahrene Fachleute liefern jede Woche spannende Beiträge für unseren Familienblog
https://familienblog.nuernberg.de

Zum Familienblog

Initiative familienbewusste Personalpolitik:

- Mit unseren Partnern HWK, IHK, Arbeitsagentur und dem Forum Wirtschaft und Infrastruktur finden wir neue Ansätze beim Thema Familie und Beruf
- Herbsttagung bei der Sparkasse zum Thema betriebliche Ferienbetreuung
- Podiumsdiskussion auf der Fachmesse Inviva: Thema „Pflegende Angehörige und ihre Rolle als Arbeitnehmer*innen“

Mehr auf der Website der Initiative

Initiative Familienbewusste Personalpolitik

Und ansonsten: viele kleine und große Netze – in Nürnberg und im ganzen Land

Frankfurter Bündnis für Familien

Wir öffnen Räume für Familien

Familienfreundliches Leipzig

FIB Familie. Information. Beratung.
Familieninformationsbüro Magdeburg

Berliner Bündnis für Familie

LOKALE BÜNDNISSE FÜR FAMILIE

FAMILIEN LEBEN IN HANNOVER

Krönender Abschluss

Das Nürnberger Bündnis erhält das Siegel **„Ausgezeichnetes Bündnis“** beim Bündnisdialog der Lokalen Bündnisse für Familie mit Familienministerin Lisa Paus

Ausgezeichnetes
LOKALE BÜNDNISSE FÜR FAMILIE
2023 Bündnis 2024

NÜRNBERG

BÜNDNIS für FAMILIE

www.bff-nbg.de