

Herzlich willkommen!

Elternabend zu Abschlussprüfungen in der Mittelstufe
und schulinternen Unterstützungsangeboten

am 06.2.2024

Überblick

- Externer „Quali“ in der neunten/zehnten Klasse
- Besondere Prüfung am Ende der zehnten Klasse
- Unterstützungsmöglichkeiten am JSG
- Ausbildungsmessen und weitere Informationen
- Vorstellung unserer Berufsberaterin Frau Fischer
 - » der Übergang in die FOS
 - » alternative Bildungswege ohne Abitur

Externer „Quali“ in der neunten Klasse

- **Zielgruppe** sind Gymnasiasten, die
 - » die 9. Klasse voraussichtlich nicht bestehen (insbesondere bei **Gefahr der Abweisung**)
 - » die praktisch keine Chance haben die 10. Klasse zu bestehen (> 2 x Note 5) oder das Gymnasium vor Erreichen der Oberstufe verlassen
- **Der „Quali“ kostet Unterrichtszeit und Energie**
(nicht geeignet, wenn eine Chance auf Bestehen der Klassenstufe realistisch ist)

Partnerschule ist die **Mittelschule Insel Schütt:**

Hintere Insel Schütt 5

90403 Nürnberg

Tel. 231-4894

Die Anmeldung

Die Leistungsanforderungen richten sich nach dem gültigen Lehrplan der bayerischen Mittelschule und umfassen den Stoffbereich der 9. Jahrgangsstufe².

Wahl der Prüfungsfächer nach § 28 Abs. 7 MSO	
Alle Fächer der Gruppe 1- Pflicht	
1.	<input type="checkbox"/> Deutsch oder <input type="checkbox"/> Deutsch als Zweitsprache ¹⁾ Mathematik
Zwei Fächer aus Gruppe 2	
<input type="checkbox"/> Projektprüfung: <input type="checkbox"/> Technik oder <input type="checkbox"/> Wirtschaft und Kommunikation oder <input type="checkbox"/> Ernährung und Soziales	
2.	<input type="checkbox"/> Englisch oder <input type="checkbox"/> Muttersprache ²⁾ _____ <input type="checkbox"/> Natur und Technik <input type="checkbox"/> Geschichte/Politik/Geographie
Ein Fach aus Gruppe 3	
3.	<input type="checkbox"/> Religionslehre (r.k.) <input type="checkbox"/> Ethik <input type="checkbox"/> Islamischer Unterricht <input type="checkbox"/> Sport _____ Einzeldisziplin _____ Mannschaftsdisziplin <input type="checkbox"/> Informatik <input type="checkbox"/> Kunst <input type="checkbox"/> Musik <input type="checkbox"/> Buchhaltung <input type="checkbox"/> Informatik und digitales Gestalten

Externer „Quali“ in der neunten Klasse

▪ Prüfungszeitraum

- » des schriftlichen Teils: 21.06.– 26.06.2024
- » Termine für die anderen mündliche Prüfungen/ Projektprüfung werden von den Mittelschulen festgesetzt

- Bei der **Vorbereitung** auf die Mathematikprüfung erhalten die Prüflinge Unterstützung von Seiten der Schule.

▪ Perspektiven (bestanden ab \emptyset 3,0)

Quali berechtigt zum Eintritt in die **M10-Klasse**, die mit der Prüfung zur Mittleren Reife endet (gleichwertig zur „Mittleren Reife“ an Realschulen). Ab \emptyset 3,5 ist ein Übergang an die Fachoberschule möglich.

Externer „Quali“ in der neunten Klasse

- **Anträge** bitte ausgefüllt bis **Dienstag 27. Feb. 2024** im JSG-Sekretariat **abgeben**, sofern sie nicht selbst zur Mittelschule gebracht werden (vor dem 1. März)!

Für die Anmeldung nötig:

- unterschriebenes Anmeldeformular
- Kopie des letzten Jahreszeugnisses
- aktueller Notenbericht

- Zuständige Mittelschule:

Mittelschule Insel Schütt:

(Achtung Sekretariat oft nicht besetzt)

Hintere Insel Schütt 5

90403 Nürnberg

Tel. 231-4894

Durchführung des „Quali“ in der neunten Klasse

- Alle angemeldeten Prüflinge werden von der Mittelschule angeschrieben und **müssen** die Informationsveranstaltung der Mittelschule besuchen

- Informationen zu den mündlichen Prüfungen und **Schulbücher** der Mittelschule werden von der prüfenden Schule ausgegeben

Die Besondere Prüfung

- **Zielgruppe sind Schüler, die**
 - » die **zehnte Klasse nicht bestanden** haben
 - » den mittleren Schulabschluss wollen (keine Erlaubnis auf Vorrücken)
 - » maximal **zwei Fünfen oder eine Sechs** in Vorrückungsfächern haben
 - » auf die **FOS** wechseln wollen (bis Notenschnitt 3,33) möglich

- **Anmeldung**
 - » spätestens eine Woche nach Aushändigung des Jahreszeugnisses

- **Prüfung**
 - » letzte Ferienwoche der Sommerferien
 - » geprüft wird in Deutsch, Mathematik und der ersten oder zweiten Fremdsprache (zentral gestellt)
 - » bestanden mit dreimal „4“ oder 1 mal „5“ und mindestens einer „3“

Unterstützungsmöglichkeiten am JSG

- Intensivierungen Ansprechpartner
Hr. Thiel 8-10 / Fr. Krechel 11
- Schüler helfen Schüler Fr. Dr. May
(Anmeldeformular auf der Homepage)
- Coaching über die Klassenleiter
- Beratungen:
Beratungslehrerin: Frau Kaiser-Nussel
Schulpsychologin: Frau Kurrer
Mittelstufenbetreuer bei Lernschwierigkeiten: Hr. Thiel
- professionelle Nachhilfe
- freiwilliger Rücktritt (bis zu zwei Wochen nach dem
Zwischenzeugnis) theoretisch möglich

Wechsel der Schulart

- Möglichkeiten um den mittleren Schulabschluss zu erlangen
 - » Wechsel auf die zweistufige Wirtschaftsschule, wenn
 - "Quali" bestanden oder
 - 9. Klasse bestanden
 - » Wechsel auf die Realschule (Zweige und Fremdsprachen beachten)
 - » Wechsel auf die Mittelschule in den M-Zweig

- Möglichkeiten mit mittlerem Schulabschluss
 - » Fachoberschule
 - » Berufsakademien/ Duale Ausbildung

Ausbildungsmessen

▪ Ausbildungsmessen:

- » **Berufsbasar** der Städt. und Staatl. Wirtschaftsschule am 23.03 live Freitag 01.03.2024 und online am 04.03.2024 <https://www.berufsbasar-vi.site/>
- » **Jobmesse Nürnberg** 21.02.2024 Meistersingerhalle
- » **Vocatium** Ausbildung+Studium am 2.7 und 03.7.2024 in der Meistersingerhalle

Wege in Studium und Beruf Berufsberatung am Johannes-Scharrer-Gymnasium

Franziska Fischer

Ablauf

- Vorstellung der Unterstützungsangebote der Berufsberatung
- Optionen nach Quali oder Mittlerer Reife
 - Alternative Wege zur Studienberechtigung – die Fachoberschule
 - Ausbildungsoptionen ohne Abitur
- Umwege ins Studium, Weiterbildungsoptionen etc.
- Termine und Fristen
- Zugangsbedingungen zu Ausbildung und Studium
 - Anerkennung von Abschlüssen
 - Sprachkenntnisse

**Und natürlich:
Beantwortung Ihrer
Fragen!!!**

Berufsberatung

Ich weiß nicht,
was ich nach
der Schule
machen will...

Ich weiß in
etwa, in welche
Richtung ich
gehen will –
aber was gibt es
da alles?

Ich weiß relativ genau,
was ich beruflich
machen möchte –
aber wie komme ich
da hin?

**Ansprechpartnerin
für alle Fragen zu Ausbildung, Beruf und Studium
wie zum Beispiel...**

Ich bin mir nicht sicher,
ob ich an die FOS gehen
möchte, oder ob vielleicht
eine Ausbildung doch
besser passen würde.

Ich habe eine Idee davon,
welches Studienfach mich
interessieren würde, möchte
aber eigentlich eine
Ausbildung machen. Welche
Ausbildungsberufe bieten
ähnliche Inhalt?

Ich brauche
Unterstützung bei
der Suche nach
einem
Ausbildungsplatz

Angebote:

- Sprechstunden in der Schule
- individuelles, persönliches Beratungsgespräch in der Agentur für Arbeit
- Infoveranstaltungen und Workshops zu verschiedenen Themenfeldern im Berufsinformationszentrum (BiZ)
- Vermittlung in geeignete Ausbildungsberufe
- Bewerbungsmappenchecks

Anmeldung:

telefonisch: 0800 45 55 500

per Mail: Abiberatung.nuernberg@arbeitsagentur.de

Quali / Mittlere Reife – und dann?



Quali / Mittlere Reife – und dann?



Fachoberschule



Fachhochschulreife oder Abitur
mit höherem Praxisanteil und fachlichen Schwerpunkten

Fach-
oberschule
(FOS)

Aufbau:

- **Klasse 11:**
ca. **19 Wochen Praktikum**
restliche Zeit theoretischer Unterricht
- **Klasse 12:** Theorie
- **(Klasse 13:** Theorie)

Dauer:
2 - 3 Jahre

Fachrichtungen:

- Wirtschaft / Verwaltung
- Sozialwesen
- Technik
- Gestaltung
- Agrarwirtschaft, Bio- und Umwelttechnologie
- Gesundheit
- Internationale Wirtschaft (Fürth)

Anmeldung: meist Anfang März
Aufnahmeprüfung: Fachrichtung Gestaltung

Weiterführende Schulen – Abschlüsse



Gymnasium → **Allgemeine Hochschulreife / Abitur**

→ Studium an allen Hochschulen und Universitäten möglich

Fachoberschule:

- Jahrgangsstufe 12 → **Fachhochschulreife/Fachabitur**
→ alle Studiengänge an Fachhochschulen möglich
- Jahrgangsstufe 13
 - ohne 2. Fremdsprache → **fachgebundene Hochschulreife**
→ zusätzlich einzelne Studiengänge an Universitäten möglich
 - mit 2. Fremdsprache → **allgemeine Hochschulreife / Abitur**
→ Studium an allen Hochschulen möglich

Wirtschaftsschule → **Mittlere Reife**

→ Zugang zu vielen schulischen Ausbildungen

→ Bessere Chancen auf betriebliche Ausbildungen im kaufmännischen Bereich

Betriebliche Ausbildung

Ausbildung in einem Unternehmen und der Berufsschule (dual)

**Betriebliche
Ausbildung**

Merkmale:

- ca. 350 staatlich anerkannte (betrieblich auszubildende) Ausbildungsberufe
- Hoher Praxisanteil (ca. 80 %)
- Ausbildungsvertrag mit Rechten und Pflichten
- Es wird eine Ausbildungsvergütung gezahlt
- Betrieb entscheidet über Einstellung
- Voraussetzungen: Offiziell kein konkreter Abschluss gefordert, Betriebe erwarten jedoch (je nach konkretem Beruf) Abschlüsse zwischen Quali und Abitur
- Die Anmeldung bei der Berufsschule und der zuständigen Kammer erfolgt durch den Ausbildungsbetrieb
- Achtung: Die Berufsschule kann sich außerhalb des Pendelbereichs befinden

Dauer:

2 – 3,5 Jahre

Bewerbungsverfahren starten teilweise bis zu 1,5 Jahren vorher!

Gerade in kleineren und mittleren Unternehmen bestehen auch kurz vor Ausbildungsbeginn noch Chancen.

Betriebliche Ausbildung – Beispiele



Maurer*innen

Vermessungstechniker*innen

Bauzeichner*innen

Baustoffprüfer*innen

Werkstoffprüfer*innen

Chemielaborant*innen

Pharmakant*innen

Bäcker*innen

Köch*innen

Brauer/in und
Mälzer/in

Landwirt*innen

Forstwirt*innen

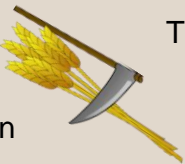

Tierpfleger*in

Florist*innen

Gärtner*innen

Tiermedizinische Fachangestellte

Industriemechaniker*innen



Zerspanungs-
mechaniker*innen

Mechatroniker*innen

Verfahrensmechaniker*innen

Elektroniker*innen

Automatisierungstechnik



Konditor*innen



Hotelfachleute

Restaurantfachleute

Kaufleute im Einzelhandel

Buchhändler*innen

Augenoptiker*innen

Hörgeräteakustiker*innen

Kaufleute im Groß- und Außenhandelsmanagement

Fachangestellte für Medien und Informationsdienste

Zimmerer*innen



Tischler*innen

Gestalter*innen visuelles Marketing

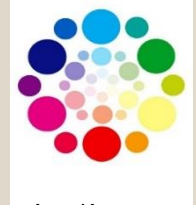

Goldschmied*innen

Mediengestalter*innen

Fachkraft - Veranstaltungstechnik

Informationselektroniker*innen

Elektroniker*innen
Geräte und Systeme



Fachinformatiker*innen

Elektroniker*innen Betriebstechnik

Kaufleute im E-Commerce



Kaufleute für Marketingkommunikation

Kaufleute für Büromanagement

Medienkaufleute

Bankkaufleute

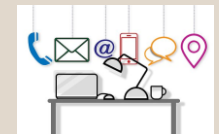

Industriekaufleute

Verwaltungsfachangestellte

Ausbildung im ÖD: 2. Qualifikationsebene

(früher: gehobener nichttechn. Verwaltungsdienst)



Ausbildung
im
öffentlichen
Dienst

Ausbildung bei Behörden des Öffentlichen Dienstes mit Ziel Beamtenlaufbahn

Rahmenbedingungen:

- meistens Übernahme und Verbeamtung auf Lebenszeit nach bestandener Abschlussprüfung
- **Anwärter*innenbezüge** während der Ausbildung
- Mehrstufiges Bewerbungsverfahren
- Voraussetzungen: Quali oder Mittlere Reife; beamtenrechtliche Voraussetzungen (Staatsbürgerschaft, Altersgrenze, ggf. Tauglichkeit)
- **Dauer: 2 Jahre**

Perspektiven:

- Verwaltungswirt*in
- Justizvollzug - allgemeiner Vollzugsdienst
- Justizfachwirt*in
- Archivsekretär*in
- Finanzwirt*in
- Polizei

Tipp:

www.lpa.bayern.de

(Bayrische Landesbehörden)

www.mit-sicherheit-anders.de

(Polizei)

**Bewerbungsverfahren beginnen ca. 1,5 Jahre vorher:
Stichtag für Ausbildung 2024: 03. Mai 2023**

Schulische Ausbildung



**Schulische
Berufs-
ausbildung**

Ausbildung an einer Berufsfachschule mit einzelnen Praktika in Betrieben

Merkmale:

- Vorwiegend Berufe aus den Feldern Gesundheit, Soziales, Fremdsprachen, Naturwissenschaften
- Trend zur Akademisierung
- Meist keine Ausbildungsvergütung
- Ausnahme: Ausbildungen, die an Kliniken angedockt sind (Pflege, ATA, MTR, OTA...) oder Erzieher*in im Programm PiA
- Oft muss Schulgeld gezahlt werden!
- Voraussetzungen: Meist Mittlere Reife
- Finanzielle Unterstützung über BAföG möglich

Dauer:

2 – 5 Jahre

Bewerbung in der Regel direkt bei der Fachschule
Bewerbungsverfahren startet bis zu 1 Jahr vorher!

Schulische Ausbildung – Beispiele



Fremdsprachenkorrespondent*innen

Dolmetscher*innen

Biologisch-technische Assistent*innen



Übersetzer*innen

Chemisch-technische Assistent*innen

Heilerziehungspfleger*innen

Pharmazeutisch-technische Assistent*innen

Erzieher*innen



Medizinische Technolog*innen für
Laboratoriumsanalytik

Logopäd*innen



Physiotherapeut*innen

Kinderpfleger*innen

Medizinische Technolog*innen in
der Radiologie

Pflegefachkräfte

Ergotherapeut*innen



Notfallsanitäter*innen

Anästhesietechnische Assistent*innen

Operationstechnische
Assistent*innen

Wege ins Studium nach Ausbildung

- **Nachholen** der Fachhochschulreife, der fachgebundenen Hochschulreife oder des Abiturs an BOS, Kolleg, Abendgymnasium
 - Dauer je nach Abschluss: 1 - 3 Jahre
- Allg. Hochschulzugangsberechtigung nach **Weiterbildung** wie
 - Meister*in
 - Techniker*in
 - staatl. gepr. Betriebswirt*in
 - staatl. gepr. Erzieher*in
- Fachgebundener Zugang zu einem bestimmten, zum Beruf passenden Studiengang nach **Ausbildung und 3 Jahren Berufstätigkeit** unter bestimmten Bedingungen möglich (z.B. Eignungsprüfung, Probestudium).

Abschlüsse nach Schule, Studium, Ausbildung und Weiterbildung

Wertigkeit gemäß Deutschem Qualifikationsrahmen (DQR)



Nicht vergessen: Puffer einkalkulieren

Bewerbungsfristen

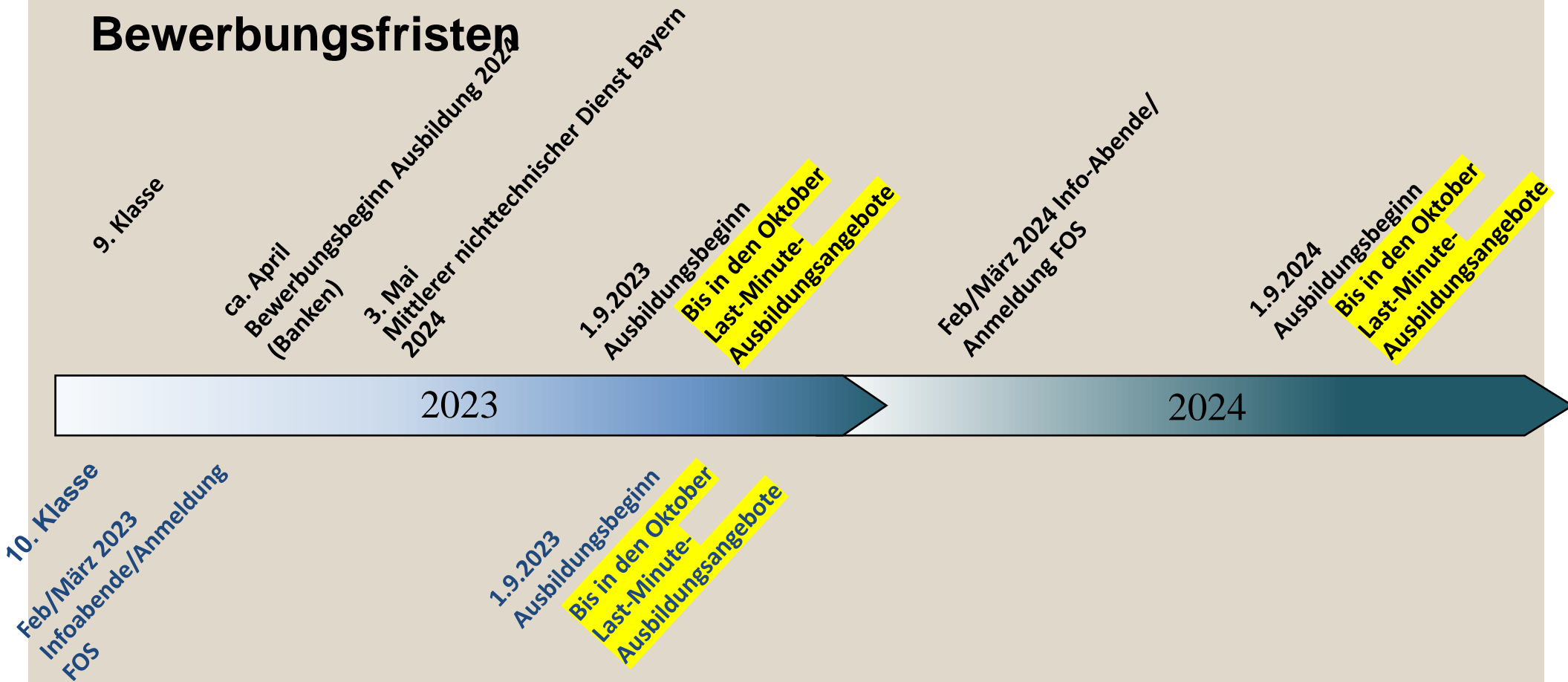

Voraussetzungen für berufliche Ausbildungen in Deutschland



Wenn die Voraussetzungen nicht gegeben sind, darf ich leider nicht vermitteln!

➤ Betriebliche Ausbildung:

- Ein anerkannter **Schulabschluss** ist **keine offizielle Voraussetzung**.
 - Betriebe freuen sich aber darüber!
- Prüfungen werden in der Berufsschule geschrieben. Man sollte im Unterricht mitkommen und die Prüfungen bestehen können.
 - Dafür sind **Deutschkenntnisse** notwendig.
 - Mindestens **Niveau B1**, besser B2

➤ Schulische Ausbildung:

- Ein **anerkannter Schulabschluss** (meistens auf dem Niveau der **Mittleren Reife**) ist Voraussetzung!
- Es gibt vor allem theoretischen Unterricht.
 - Dafür sind **Deutschkenntnisse** notwendig.
 - Meistens wird **Niveau B2** erwartet.

➤ Beamtenausbildung

- Anerkannter **Schulabschluss**
- Deutsche **Staatsbürgerschaft** oder Staatsbürgerschaft eines Staats der EU oder Islands, Liechtensteins, Norwegens oder der Schweiz

Voraussetzungen für berufliche Ausbildungen in Deutschland



➤ Studium

- **Anerkannte Hochschulzugangsberechtigung** (entspricht Fachhochschulreife oder Abitur)
 - Meist muss vor Studienbeginn ein **Studienkolleg** besucht werden
 - Für **Fachhochschulen**: Studienkolleg in **Coburg**
 - Für **Universitäten**: Studienkolleg in **München**
 - **Zugangsvoraussetzungen zum Studienkolleg:**
 - Im Ausland erworbene **Hochschulzugangsberechtigung** (mit Zeugnisbewertung durch Zielhochschule)
 - Deutschkenntnisse: **B1+ / B2**
- **Deutschkenntnisse** → mindestens **Niveau C1**
 - **Ausnahme:** Ausschließlich englischsprachige internationale Studiengänge
 - **Achtung:** Nicht jedes Zertifikat wird von den Hochschulen anerkannt!



Voraussetzungen für berufliche Ausbildungen in Deutschland

Weitere Informationen / Beratung gibt es bei:

- der **Zeugnisanerkennungsstelle** Bayern
- dem Infoportal **Anabin** (für Hochschulzugang)
- den beiden **Studienkollegs** in Coburg und München
- der Studienberatung der **Hochschulen**

Kontakt bei Fragen zur Studien- und Berufswahl

Franziska Fischer

*Studien- und Berufsberaterin für Schüler*innen und Studierende*

Agentur für Arbeit Nürnberg

Richard-Wagner-Platz 5, 90443 Nürnberg

Anmeldung: 0800 4555 00

E-Mail: Abiberatung.nuernberg@arbeitsagentur.de

Fragen?