Stadt Nürnberg
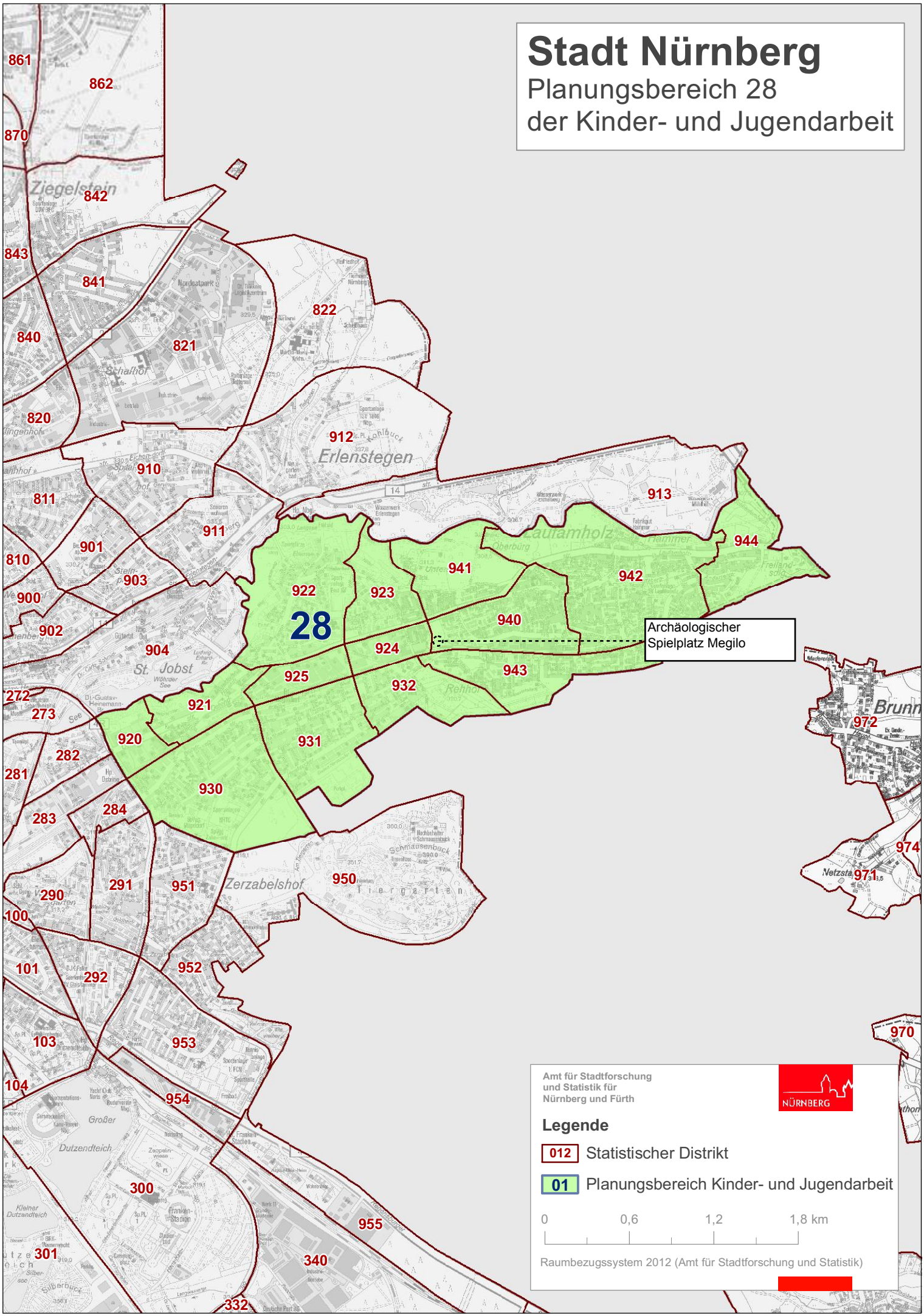
Planungsbereich 28
der Kinder- und Jugendarbeit