

Titel der Anlage: Wilhelm-Löhe-Schule

Standort: Deutschherrnstr. 10, 90429 Nürnberg

Inbetriebnahme: 27.05.2021

Leistung: 99,750 kWp

durchschnittlicher Jahresertrag: geschätzt: ca. 95.000 kWh

Besonderheiten: Ost-West-Ausrichtung auf einem Flachdach, um über den Tag verteilt eine gleichmäßige Stromausbeute zu erhalten. Die Anlage besteht aus monokristallinen Modulen.

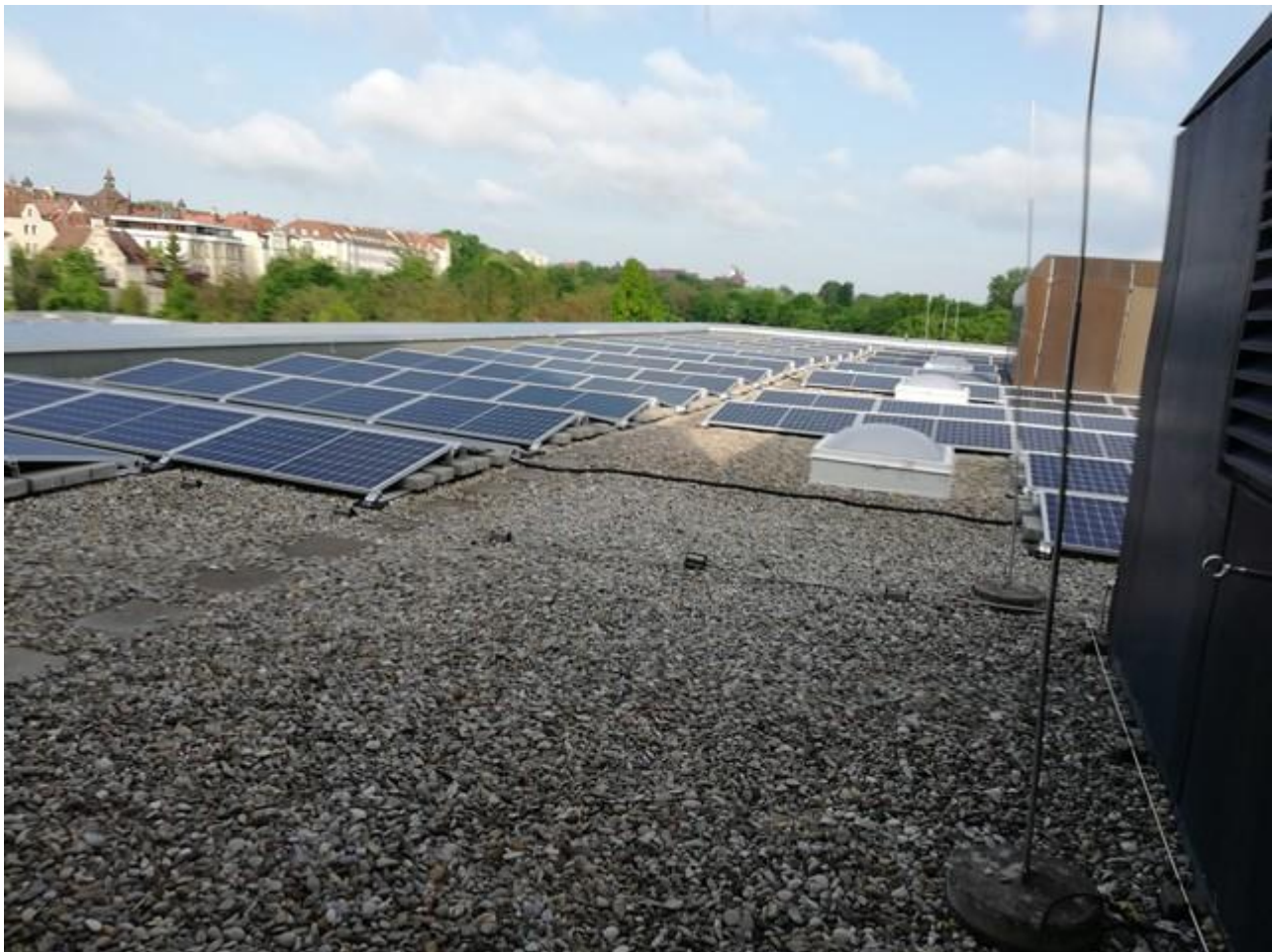

Bild: Markus Stammler