NÜRNBERG

JANUAR – APRIL 2024

KULTUR & FREIZEIT

VERANSTALTUNGEN KONZERTE THEATER KURSE TREFFS AUSSTELLUNGEN KINDERPROGRAMM

KULTUR BRAUCHT PARTNER NÜRNBERGER Nachrichten

Roman Söllner
Als der Zirkus in Flammen stand
KUF im südpunkt

Konzerte, Musikreihen, Festivals, Kabarett

Die Nürnberger Kulturläden°
Kulturwerkstatt Auf AEG
Musikschule
Erfahrungsfeld zur Entfaltung der Sinne
Inter-Kultur-Büro
Deutsche Akademie für Fußball-Kultur
KinderKunstRaum

Ausstellungen, Lesungen, Theater, Performances

11× FAIR

Gerechtigkeit, Teilhabe und Nachhaltigkeit

Workshops, Vorträge, Gruppen und Kurse

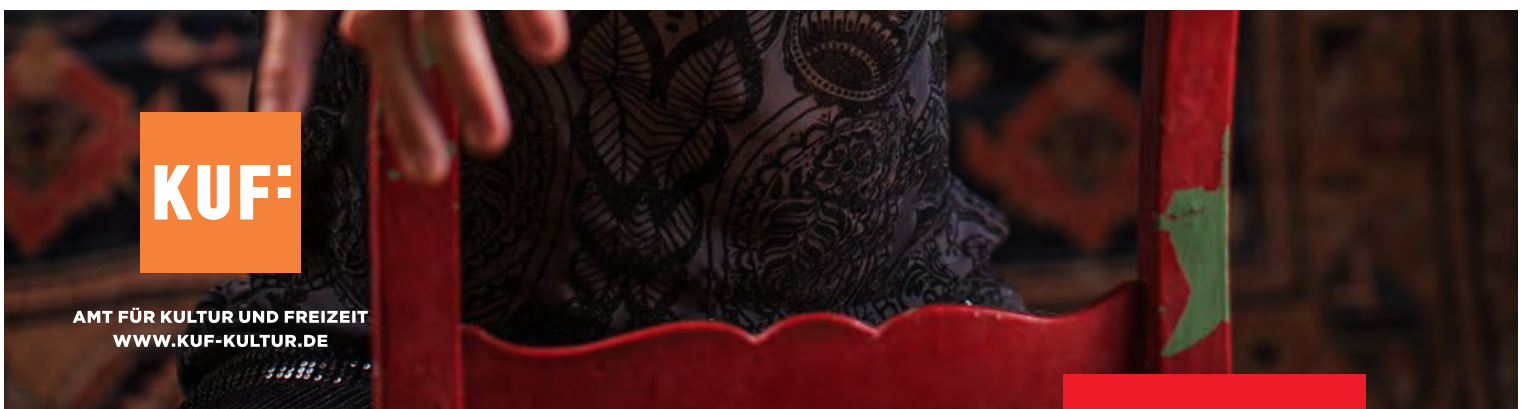

KUF:

AMT FÜR KULTUR UND FREIZEIT
WWW.KUF-KULTUR.DE

Inhalt

Die Nürnberger Kulturläden°

Kulturladen Schloss Almoshof	6
Kulturladen Gartenstadt	10
Gemeinschaftshaus Langwasser	14
Kulturladen Loni-Übler-Haus	22
Kulturbüro Muggenhof	56
Kulturladen Röthenbach	30
KUF im südpunkt	34
Villa Leon	39
Vischers Kulturladen	43
Kulturladen Zeltnerschloss	46
Kulturladen Ziegelstein	51
Kulturwerkstatt Auf AEG	55
Kulturbüro Muggenhof	56
Musikschule Nürnberg	63
Erfahrungsfeld zur Entfaltung der Sinne	66
Deutsche Akademie für Fußball-Kultur	68
Inter-Kultur-Büro	69

kultur & freizeit für kinder

KinderKunstRaum	72
Kindertheaterreihe	74
Kultur & Freizeit in den Kulturläden	77
Impressum	70
Lageplan / Adressverzeichnis	88
Anmeldung	90
A Anmeldung mit Formular	90
B Informationen zu Bildung und Teilhabe	70

11x FAIR

Angebote zur kulturellen und sozialen Teilhabe in den Nürnberger Kulturläden°

11x GRÜN

Angebote zur ökologischen Nachhaltigkeit in den Nürnberger Kulturläden°

Diese Ausgabe von Kultur&Freizeit wurde mit kobaltfreien Druckfarben auf PEFC™-zertifiziertem Papier gedruckt.

Foto: Stadt Nürnberg

Liebe Leserinnen, liebe Leser,

was kann Kultur zu einem guten Miteinander in ganz Nürnberg beitragen? Diese Frage beschäftigt uns derzeit intensiv. Und wir meinen: eine ganze Menge!

Wir im Amt für Kultur und Freizeit möchten gemeinsam mit all unseren Kooperationspartnerinnen und -partnern den aktuellen Herausforderungen mit den Mitteln der Kultur begegnen. Denn Kultur vermag den Blickwinkel zu erweitern, neue Perspektiven aufzuzeigen, kreative Wege zu erschließen und guten Dialog zu ermöglichen. Kultur bringt Menschen zusammen.

Auch 2024 gehen wir bewährte und neue Wege. Wir freuen uns, dass die KommVorZone, unser neuer dauerhaft geschaffener mobiler Kulturladen, im Sommer 2024 in der Südstadt unterwegs sein wird. Die Arbeit beginnt bereits jetzt, denn wir suchen „Mit-Macher*innen". Wer den Stadtteil und ein Kulturprogramm mitgestalten möchte, ist herzlich eingeladen. Dazu gibt es eine Reihe von Workshops, Veranstaltungen, eine Programmgruppe, an der man sich beteiligen kann, und die Möglichkeit dem Projektteam Anregungen zukommen zu lassen (siehe dazu Artikel auf der nächsten Seite).

„11xFAIR", die Schwerpunktreihe der Nürnberger Kulturläden° widmet sich unter anderem dem Grundgesetz, das 2024 sein 75. Jubiläum begeht. Anlass genug, Sätzen wie „Die Würde des Menschen ist unantastbar" mit Kultur nachzuspüren.

Wie immer bei KuF stehen Kinder auch 2024 im Mittelpunkt. Die Kindertheaterreihe, der KinderKunstRaum und viele Kinderangebote in den Nürnberger Kulturläden° laden zum Besuch ein.
Wer es gerne musikalisch hat, kann bei „Musikschule! Total! Super!" gleich eine ganze Reihe von Konzerten genießen, denn die Musikschule stellt alle ihre Ensembles und Gruppen vor. Übrigens: Selbst ein Instrument lernen oder im Chor singen, aktiviert vielleicht bislang unentdeckte Gehirnareale und schenkt ganz sicher große Freude – in jedem Alter!

Ich wünsche Ihnen viel Spaß beim Entdecken unseres Programms! Wir freuen uns, wenn wir Sie in unseren vielfältigen Einrichtungen begrüßen dürfen.

Mit herzlichen Grüßen
Ihre

Annekatrin Fries
Leiterin des Amts für Kultur und Freizeit (KUF)

Nachbarschaft zusammen gestalten: Die KommVorZone 2024

Foto: Wendelin Reichl

Die KommVorZone ist ein Stadtteilprojekt zum Mitmachen. Bei Transporten kommt das eigene Lastenrad zum Einsatz.

Könnt ihr euch noch an den Kiosk aus Holz mit Bühne im Annapark erinnern? An die KommVorZone – eine Kulturplattform mit buntem Programm und Getränkeverkauf? Ja? Dann seid gespannt auf etwas Neues! Das Projekt KommVorZone geht weiter und darauf können wir uns freuen. Die KommVorZone setzte von Anfang an auf Partizipation, also: Mitmachen können alle! Wie bisher bleiben die Grundsätze: Bürgerbeteiligung, basisdemokratische Entscheidungsprozesse und Kultur „von allen für alle". Das Programm wird gemeinsam entwickelt. Was das Ergebnis sein wird, weiß noch keine*r. Denn das bestimmt ihr – die Bewohner*innen des Nürnberger Südens! Wer sich informieren will, was bisher geschah und geplant ist, findet weitere Informationen hier: kommvorzone.nuernberg.de, facebook.com/KommVorZoneNbg und instagram.com/kommvorzone:nbg

Der Name ist nicht zufällig

Das Projekt KommVorZone soll dazu animieren, die eigene Komfortzone zu verlassen und den öffentlichen Raum zu einer gemeinschaftlich genutzten KommVorZone zu machen. Dabei geht es nicht um passiven Kulturkonsum, sondern um die Stärkung der kulturellen und politischen Beteiligung der Bürgerschaft und die Förderung einer besseren Debattenkultur. Die hauptamtlichen Projektleiterinnen der KommVorZone und das Team vom KUF im südpunkt starteten einen Aufruf für eine ehrenamtlich tätige Programmgruppe. Diese besteht aus Bewohner*innen der Südstadt.

Von der Südstadt für die Südstadt

Die Programmgruppe organisierte gemeinsam mit KUF eine temporäre Kulturplattform im Annapark. Wobei das sichtbare Ergebnis (der Kiosk mit der Bühne und einem kulturellen Programm) nur die Spitze des Eisbergs war. Das wichtigste passierte hinter den Kulissen: Ideenwerkstätten, Themenworkshops, kreative Arbeit, gemeinsame Entscheidungen und manchmal auch Konfliktmanagement. Bei der KommVorZone geht es nicht nur um eine Bereicherung des Stadtteils durch kulturelle Angebote, sondern vielmehr um ein Labor für Basisdemokratie.

Angefangen als zeitlich begrenztes Modellprojekt entwickelt sich die KommVorZone zunehmend zu einem festen Bestandteil des Amtes für Kultur und Freizeit und soll künftig ein mobiler Kulturladen werden. Wie bisher unter Einbeziehung der Stadtbevölkerung.

Neue Spielorte und offene Programmgruppe

Neu für 2024 ist die Erschließung neuer Spielorte über den Annapark hinaus sowie die Entwicklung einer mobilen Infrastruktur, die man schnell überall aufbauen kann. Das Einsatzgebiet bleibt erstmal die Südstadt, jedoch erweitert es sich auf die Bezirke Gibitzenhof und Steinbühl – Quartiere, die über keine soziokulturellen Stadtteileinrichtungen oder einen städtischen Kulturladen verfügen. Gewünscht ist auch eine Erweiterung der Programmgruppe. Als soziokulturelles Stadtteilprojekt kann die KommVorZone zwar nicht die Lebensbedingungen verbessern, aber zu einem konstruktiven und friedvollen Dialog beitragen, Probleme künstlerisch beleuchten und das Leben einfach etwas heiterer und schöner machen.

Es entstanden beispielsweise Pop-up Gärten, die den Stadtteil bereicherten.

Foto: Wendelin Reichl

Was bisher geschah: Die KommVorZone ist ein partizipatives Stadtteilprojekt, in dem die Bevölkerung selbst ihre eigenen Veranstaltungen für ein Open-Air-Programm im eigenen Quartier – hier der Annapark – geplant und durchgeführt hat. Dazu traf sich eine sogenannte Programmgruppe seit 2020 regelmäßig, um das Programm nach den Bedürfnissen der Menschen aus der Südstadt auszurichten. Alle Ideen für die Angebote und Veranstaltungen und deren Umsetzung wurden gemeinsam mit den Projektleiterinnen Olga Komarova und Marina Moos mit Unterstützung von KUF im südpunkt entwickelt. Nun sind wir gespannt auf die neue KommVorZone im Stadtteil Gibitzenhof/Steinbühl.

Empowerment, Mitmachen und Teilhabe

Am Samstag, 2. März 2024, um 14 Uhr geht es los im DIANA-Treff in der Dianastraße 28 in Nürnberg mit einem spannenden Workshop und der ersten Ideenfindung. Was wünschen wir uns für ein besseres Zusammenleben? Welche kulturellen Angebote hätten wir gerne vor Ort? Was wollen wir im Stadtteil verbessern? Eingeladen sind alle Bürger*innen, die in den Bezirken Sandreuth, Gibitzenhof, Steinbühl und Rabus wohnen und das Leben im Stadtteil aktiv mitgestalten möchten. Nach dem Workshop finden immer mittwochs wöchentliche Planungstreffen statt, an denen die Ideen konkret umgesetzt werden. Man kann sich dem Projekt jederzeit anschließen und mitmachen. Meldet euch per Mail kommvorzone@stadt.nuernberg.de oder telefonisch 09 11 / 2 31-14 175 (montags von 10 bis 18 Uhr) an und seid dabei!

Das Programm wird gemeinsam diskutiert und geplant.

Foto: Harald Schmidt

Musikschule! Total! Super!

Foto: Stadt Nürnberg

Der Große Saal in der Kulturwerkstatt Auf AEG lädt nicht nur mit seiner technischen Ausstattung zum Musikgenuss ein.

Hier gibt es amtlich was auf die Ohren: Musikschule! Total! Super! lädt zwei Wochen lang, von Samstag, 9. März, bis Freitag, 22. März, zu zwölf Konzerten in die Musikschule Nürnberg in der Kulturwerkstatt Auf AEG ein. Dabei stellt sich die Musikschule Nürnberg gleichzeitig mit all ihren Gruppen, Ensembles, Chören und Orchestern vor. Sie alle präsentieren Lieder, Songs und Werke in unterschiedlichen Besetzungen – von Anfänger*innen bis Fortgeschrittenen sind alle dabei. Alle Konzerte sind kostenfrei. Alle sind herzlich eingeladen. Eine Anmeldung ist nicht nötig.

Konzerte spielen gehört von Anfang an dazu

Die Musikschule Nürnberg will all ihren Schülerinnen und Schülern die Möglichkeit geben, ihr Können auf der Bühne vor einer breiten Öffentlichkeit zu präsentieren. Dazu veranstaltet die Musikschule Nürnberg rund 250 Konzerte im Jahr. Einige davon sind interne Vorspiele für die Eltern und Familien der Schüler*innen, aber ein Großteil davon ist öffentlich und richtet sich an alle Musikinteressierten.

Bei Musikschule! Total! Super! kann man kompakt in zwei Wochen Musik genießen und die Musikschule Nürnberg kennenlernen. Beim Eröffnungskonzert gibt es Beiträge aus allen Fachbereichen. Schon im zweiten Jahr kam ein PopFestival dazu. Jetzt spielen alle Bands und Projekte aus dem Popularbereich, also Pop, Singer-Songwriter, Rock, Weltmusik, Irish Folk, Jazz und Funk auf drei Bühnen im Großer Saal, im Lab und in der Gastronomie Tellerrand ab dem frühen Abend. Neu hinzu kommt ein BläserTag: Alle Bläserensembles der Musikschule Nürnberg treten über den ganzen Tag verteilt auf: von den Jüngsten der „NBG – New Brass Generation" bis zu den Erwachsenen mit „Windstärke 12" und dem Symphonischen Blasorchester. Auf dem Programm stehen Jazz, Rock, Pop, Klassik und Filmmusik. Man hört Orchester-Beiträge, instrumentale und vokale, solistische Beiträge, Chor und Ensembles aus allen Stilrichtungen.

Alle Infos zur Konzertreihe und dem Unterricht an der Musikschule sind unter musikschule.nuernberg.de zu finden.

11xFAIR in jedem Stadtteil

Mit diesem Logo sind alle Veranstaltungen der Reihe im Heft gekennzeichnet. © Stadt Nürnberg

Die Nürnberger Kulturläden° starteten 2023 die neue Reihe 11xFAIR. Warum der Name? „11", weil alle elf Nürnberger Kulturläden° gemeinsam beteiligt sind und den Besucher*innen in „ihren" Stadtteilen ein Angebot bieten. „Fair" – denn die Angebote sollen helfen und erschwinglich sein. Das ist gut angekommen bei unseren Besucher*innen. Gute Nachrichten: KUF geht jetzt mit 11xFAIR in eine nächste Runde und verlängert die Reihe auch 2024.

Im Mittelpunkt von 11xFAIR stehen weiterhin soziale Gerechtigkeit, Teilhabe und Nachhaltigkeit. Wir glauben, dass die Reihe immer noch genau richtig ist für viele Menschen in Nürnberg. Alle Angebote sollen dazu beitragen, das Leben der Menschen zu erleichtern – das reicht vom Singkreis, Seniorenkino, Reparaturcafés bis zu kostenlosen Kulturveranstaltungen.

Für 2024 kommt hinzu, dass sich das Inkrafttreten des Grundgesetzes der Bundesrepublik Deutschland zum 75. Mal jährt. Das Grundgesetz sichert die Grundrechte der Staatsbürger*innen. 11xFAIR will an diese erinnern, sie feiern und zum Ausgangspunkt für eine Reihe von Veranstaltungen machen, um sich mit den Mitteln der Kultur vor allem mit dem 1. Artikel „Die Würde des Menschen ist unantastbar. …" auseinander zu setzen. Es geht beispielsweise um würdevolles Wohnen im Alter, Aktionen für einen friedlichen, bunten und toleranten Stadtteil in Langwasser und Anti-Fake-News-Workshops. Wir als KUF freuen uns, dass wir auch 2024 mit 11xFAIR hoffentlich viel für die Menschen bieten können – dank der Förderung der Sparkasse Nürnberg

Sparkasse Nürnberg

Weitere Infos dazu unter
www.kulturlaeden.nuernberg.de

Foto: Petra Kellner

Kulturladen Schloss Almoshof

Almoshofer Hauptstraße 49–53
90427 Nürnberg

Tel.: 09 11 / 2 31-1 14 05
Fax: 09 11 / 2 31-1 14 09
kulturladen-almoshof@stadt.nuernberg.de

www.kuf-kultur.de/almoshof
www.instagram.com/kulturladenschlossalmoshof
www.facebook.com/KulturladenSchlossAlmoshof

Öffnungszeiten
Ausstellungen: Mo. und Mi. bis Fr., 10 bis 17 Uhr,
So., 13 bis 18 Uhr
Büro: Mo. und Mi. bis Do., 10 bis 17 Uhr,
Fr., 10 bis 15 Uhr

Team
Barbara Koch (Leitung), Felix Steffan,
Miriam Fuggenthaler, Thomas Schmidt, Leon Gkalstian

Öffentliche Verkehrsmittel
U2 (Flughafen), Bus 33 (Almoshof,Schule)
Tram 4 (Am Wegfeld), Bus 33 (Almoshof,Schule)

Kunstcafé
Öffnungszeiten: So. und feiertags: 13 bis 18 Uhr
an Flohmarktsonntagen: 10 bis 18 Uhr
und bei vielen Veranstaltungen.
Tel.: 01 51 / 16 53 43 09

Veranstaltungen

Finissage
Aus dem Wasser. Aus dem Feuer – Renate Rüd und Evelyn Hesselmann
Führung mit den Künstlerinnen durch die Ausstellung
Seit 20.11. ist die Ausstellung von Renate Rüd und Evelyn Hesselmann zu sehen: Ockerbraune Bilder und Holzobjekte zusammen mit abstrakten Keramikobjekten, gefertigt mit der Kapselbrand-Technik. Die Künstlerinnen führen bei der Finissage durch ihre Ausstellung.
So., 7.1., 15 Uhr Finissage, Eintritt frei

Offener Spieletreff
Im Schlosscafé
Einmal monatlich heißt es Ärgern und Freuen – nirgendwo liegt dies so nah beieinander wie beim Spiel. Diesen Kick immer wieder zu erleben, das macht einfach Spaß. Brett- oder Kartenspiele, Strategie- oder Quiz-Spiele: Spiele-Maniacs – auf nach Almoshof!
Fr., 12.1., 9.2., 8.3., 12.4., 19 Uhr, Eintritt frei
Organisator: Werner Lutter

Ausstellung
Highlands Schottland
Malerei von Christine Hagner und Fotografien von Philipp Wieder
Der Winter im schottischen Hochland ist etwas Besonderes: Regen, Wind, Schneegestöber, Sonnenschein, alles im schnellen Wechsel. Dazu klare Luft und extreme Fernsicht. Diese Eindrücke haben Christine Hagner (Malerei) und Philipp Wieder (Fotografie) während mehrerer Reisen eingefangen und im Atelier künstlerisch verarbeitet. Daraus sind eindrucksvolle großformatige Fotografien und stimmungsvolle schwarz-weiß-Bilder mit Spachtel- und Drucktechnik entstanden.
So., 14.1. 15 Uhr Ausstellungseröffnung
Eintritt frei
Dauer der Ausstellung: 15.1. bis 25.2.

Wasser und Feuer treffen in der Kunst von Renate Rüd und Evelyn Hesselmann aufeinander.

Foto: Evelyn Hesselmann

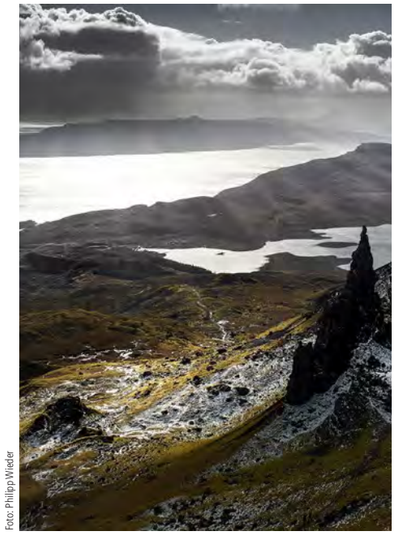

Foto: Philipp Wieder

Foto: Philipp Wieder

Wild und ungezähmt: Die schottischen Highlands. Fotografien von Philipp Wieder.

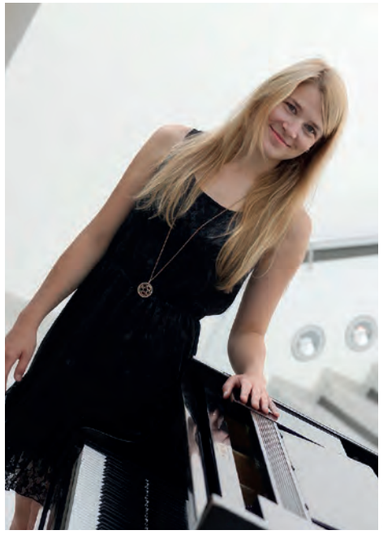

Foto: Doris Bordon

Die Nürnberger Pianistin Victoria Pohl

Samstags-Wanderung
Von Lauf nach Erlenstegen
Die mittelschwere Wanderung führt vom Bhf. Lauf an der Pegnitz (re.) über die Ludwigshöhe zur Mittagseinkehr nach Behringersdorf. Anschließend geht es vorbei am Weißensee nach Erlenstegen.
Sa., 20.1., 8.50 Uhr,
Gebühr: 3,50 / 2 € (erm.)
Treffpunkt: 8.50 Uhr Nürnberg, Hbf. Osthalle, Abfahrt: 9.08 Uhr mit RB30 nach Lauf (re. Peg.). Länge ca. 14 km, TT-plus Zone 4, 2 Pers. 14 € oder Deutschlandticket; Wanderführer: Gerhard Freyberger.

Damentee mit Herz-Bube
Im Schlosscafé
Immer am letzten Freitag im Monat treffen sich Frauen zum Kartenspielen bei Kaffee und Kuchen: Ob Canasta oder Romme, Karteln ist hier Trumpf. Auch andere Spiele können mitgebracht und ausprobiert werden. Alle sind herzlich willkommen.
Fr., 26.1., 23.2., 22.3., 26.4., 14 bis 17 Uhr,
Eintritt frei

Klassik im Schloss
Neujahrskonzert mit Noorman Widjaja
Auch im Jahr 2024 beglückt uns Noorman Widjaja mit einem atemberaubenden Neujahrskonzert. Mit Witz und Charme präsentiert uns der weltberühmte Dirigent und Pianist einen fulminanten musikalischen Start in das Jahr, wobei ihm zwischendurch der eine oder andere Überraschungsgast zur Seite springt. Die beliebte Matinee ist ein besonderer Höhepunkt im Almoshofer Konzertjahr.
So., 28.1., 11 Uhr, Eintritt: 15 €
Die Zahl der Teilnehmenden ist begrenzt. Eine verbindliche Anmeldung per Mail an kulturladenalmoshof@stadt.nuernberg.de oder telefonisch unter 09 11 / 2 31-1 14 05 ist deshalb erforderlich. Das Kunstcafé erwartet Sie vor und nach dem Konzert sowie in der Pause mit leckeren Speisen und Getränken.

Neujahrskonzert mit Noorman Widjaja

Foto: B. Koch

Schottischer Abend mit Bildervortrag und Whisky-Tasting
Im Rahmen der Ausstellung Highlands Schottland – Christine Hagner und Philipp Wieder
Philipp Wieder zeigt Fotografien rund um die Themen schottische Highlands und Whiskyherstellung, unterlegt von stimmungsvoller Musik. Eine Verköstigung verschiedener Whiskys begleitet die Multivisionsshow.
Fr., 2.2., 19.30 Uhr, Eintrittfrei,
je Whisky (2 cl) 4,50 €
Ausstellungsdauer: 15.1 bis 25.2.

Samstagswanderung
Ins Bamberger Hinterland
Die mittelschwere Wanderung führt vom Bhf. Reckendorf über Freudeneck zur Mittagseinkehr nach Rattelsdorf mit anschließendem Faschingsumzug. Danach geht es zum Bahnhof nach Baunach.
Sa., 10.2., 8.20 Uhr, Eintritt: 3,50 / 2 € (erm.)
Treffpunkt: 8.20 Uhr Nürnberg, Hbf. Osthalle, Abfahrt: 8.38 Uhr mit RE14 nach Bamberg, umst. 9.25 Uhr RB26 nach Reckendorf. Länge ca. 13 km, TT-plus Zone 10, 2 Pers. 22,10 € oder Deutschlandticket;
Wanderführer: Karl Marr

Klassik im Schloss
Geburtstagskonzert mit Victoria Pohl
Eine Matinee der besonderen Art: Anlässlich ihres Geburtstages gibt Victoria Pohl im Februar 2024 ein ganz besonderes Konzert im Flügelsaal von Schloss Almoshof. Neben Altbekanntem wird die Nürnberger Pianistin dabei auch einige neue Stücke zum Besten geben.
Sa., 24.2., 11 Uhr, Eintritt: 15 €
Die Zahl der Teilnehmenden ist begrenzt. Eine verbindliche Anmeldung per Mail an kulturladenalmoshof@stadt.nuernberg.de oder telefonisch unter 0911 / 2 31-1 14 05 ist deshalb erforderlich. Das Kunstcafé erwartet Sie vor und nach dem Konzert sowie in der Pause mit leckeren Speisen und Getränken.

Finissage mit Führung

Highlands Schottland – Christine Hagner und Philipp Wieder

Abschluss-Rundgang durch die Ausstellung mit den beiden Kunstschaffenden. Sie haben ihre Eindrücke des schottischen Hochlands im Winter bei mehreren Reisen eingefangen und im Atelier künstlerisch verarbeitet. Daraus sind eindrucksvolle großformatige Fotografien und stimmungsvolle schwarz-weiß-Bilder mit Spachtel- und Drucktechnik entstanden.

So., 25.2., 15 Uhr, Eintritt frei

www.christinehagner.de, www.wiederbilder.de

Ausstellung

Obacht! Ölmalereien von Kathrin Hausel und Simon Kellermann

Vernissage mit einer Einführung von Amely Deiss, Leiterin Kunstpalais Erlangen

Kathrin Hausel bewegt sich in ihren Ölmalereien im Graubereich zwischen Realität und Fiktion. Sie fasziniert die Fragilität des Menschen und der ihn umgebenden Natur – ihre Protagonisten wirken wie aus der Zeit gefallen, lösen sich in Unschärfe auf. Ganz anders die hyperrealistischen Porträts von Simon Kellermann: sie thematisieren gegenwärtige popkulturelle Phänomene wie Selbstinszenierungen auf Social-Media-Plattformen, die mit einer Verzerrung des Selbst einhergehen.

So., 3.3., 15 Uhr Ausstellungseröffnung, Eintritt frei

Dauer der Ausstellung: 4.3. bis 21.4.

www.kathrin-hausel.de, www.simonkellermannart.com

Samstagswanderung

Ins Schottental

Vom Bahnhof Hartmannshof geht die mittelschwere Wanderung zunächst nach Guntersrieth und dann nach Wüllersdorf und weiter ins Schottental. Nach der Mittagseinkehr in Heldmannsberg laufen wir über Waizenfeld wieder zurück nach Hartmannshof.

Sa., 9.3., 9 Uhr, Eintritt: 3,50 / 2 € (erm.)

Treffpunkt: 9.25 Uhr Nürnberg, Hbf. Osthalle, Abfahrt: 9.43 Uhr mit RE 40/41 nach Hartmannshof. Länge ca. 12 km, TT-plus Zone 7, 2 Pers. 18,30 € oder Deutschlandticket; Wanderführer: Karl Marr

Samstagswanderung

Zum Goldkegelplatz

Die mittelschwere Wanderung führt uns von Altdorf über die Löwengrube und Dörlbach zur Mittagspause „Zum Ludwigskanal" nach Schwarzenbach. Danach geht es in südlicher Richtung weiter zum Goldkegelplatz und über Buch zum Bahnhof Postbauer-Heng.

Sa., 6.4., 9.25 Uhr, Eintritt: 3,50 / 2 € (erm.)

Treffpunkt: 9.25 Uhr Nürnberg, Hbf. Osthalle, Abfahrt: 9.44 Uhr mit S3 nach Altdorf. Länge ca. 14 km, TT-plus Zone 7, 2 Pers. 18,30 € oder Deutschlandticket; Wanderführer: Gerhard Freyberger

Tatort Knoblauchsland

Bekannte und neue Gesichter der regionalen Autor*innenszene präsentieren ihre kriminalistische Ader in belletristischer Form zusammen mit Musiker*innen aus der Region. Wir freuen uns auf vergnügliche und spannende Abende. Auch unser Kunstcafé ist immer von 18.30 bis 22.30 Uhr geöffnet.

Eintritt: 10 / 5 € (Nbg.-Pass)

Eine Reservierung ist erbeten unter Tel. 09 11 / 2 31-1 14 05 oder an kulturladen-almoshof@stadt.nuernberg.de

Foto: Hannah Gericke

Lars Sommer: Reichswald

Hauptkommissar Gaißinger, kurz vor der Rente, empfindet das Internet als unnötig kompliziert. Doch dann wird der Gründer von „vision", dem einzigen Start-up Unternehmen im Hilpoltsteiner Digital Campus, brutal ermordet – und ausgerechnet Gaißinger muss ermitteln. Mit Hilfe seiner Nichte Jana entdeckt er eine Spur, die in die dunkelsten Ecken des Netzes führt. Der Nürnberger Kulturpreisträger 2022 Lucas Fassnacht alias Lars Sommer präsentiert seinen ersten Frankenkrimi um rechte Online-Netzwerke. Nicolas Schmidt, der sich zwischen Folksongs, Sozialkundeunterricht und Poetry-Slam-Bühne bewegt, begleitet die Lesung.

Mi., 24.1., 19.30 Uhr

Foto: Michael Rupprecht

Susanne Reiche: Fränkischer Döner

Sein neuester Fall macht dem Nürnberger Kommissar Kastner zu schaffen: Im Volkspark Marienberg wird die Leiche der jungen Meral Özgur gefunden.Die Studentin der Kommunikationswissenschaften setzte sich online als Aktivistin gegen soziale Missstände und für die Rechte muslimischer Frauen ein. Meral starb durch einen gezielten Schuss und die Obduktion zeigt, dass Meral im dritten Monat schwanger war. Doch sie hatte sich erst kürzlich im Freundeskreis als lesbisch geoutet... Kastner ermittelt zwischen Kleingartensiedlungen und Studentenwohnheimen, zwischen Online-Aktivismus und Lebensmittelgroßhandel. Die musikalische Begleitung liefert Fred Munker mit seinem Akkordeon: Freuen Sie sich auf Tangos, Musettes und weitere musikalische Spezialitäten.

Mi., 21.2., 19.30 Uhr

Foto: Eva Albrecht

Tatjana Marti: Die Wolken über Wendelstein

Als Irmi Alessandrini tot aufgefunden wird, ist ihre Freundin Juliane Winterstein am Boden zerstört. Kommissar Linde steht vor einem Rätsel: Ist die Spur zum Ex-Partner der Verstorbenen und dessen neuer Lebensgefährtin die richtige? Oder ist Christian Bauernfeind, der bei einer energetischen Hausreinigung das Opfer in der Tatnacht zuletzt sah, verdächtig? Juliane ermittelt inzwischen auf eigene Faust und begibt sich auf eine Reise in die Vergangenheit ihrer Freundin, die nicht zuletzt zu einem Entbindungsheim für „gefallene Mädchen" führt. Michael Ströll von den Goho Hobos begleitet kongenial an der Gitarre mit seiner unverwechselbaren Stimme und seinem eigenen Blues.

Mi., 20.3., 19.30 Uhr

Foto: Kathrin Hausel

Foto: Simon Kellermann

Obacht! Ölmalereien zwischen Hyperrealem und Surrealem.

Kunterbunter Flohmarkt

Rund ums Schloss

Jedes Jahr im April eröffnen wir die Trödelsaison rund ums Schloss: Besondere Schätze, seltene Funde und skurrile Andenken werden hin- und hergereicht in unserem schönen Schlossambiente. Auch unser Kunstcafé ist ab 10 Uhr geöffnet.

So., 21.4., 10 bis 14 Uhr

Das Anmeldeprocedere unter www.kuf-kultur.de/almoshof. Die Standgebühr beträgt 15 €; Neuware und Händler sind nicht erlaubt. Parkplätze gibt es hinter dem Schloss. Die Anmeldung ist ab dem 8.4. möglich. Während der Schulferien werden keine Reservierungen entgegengenommen!

Finissage

Obacht! Ölmalereien von Kathrin Hausel und Simon Kellermann

Finissage mit Führung und Workshop

Zum Abschluss der Ausstellung bietet Kathrin Hausel einen künstlerischen Workshop. Im Anschluss führen die beiden Kunstschaffenden durch ihre Ausstellung.

So., 21.4., 14 Uhr Workshop, 16 Uhr Führung, Workshop-Gebühr: 15 / 12 € (erm.), 8 € (Nbg.-Pass)

www.kathrin-hausel.de, www.simonkellermannart.com

Samstagswanderung

Walpurgisnacht-Wanderung

Von Erlenstegen nach Buch

Von der Haltestelle Erlenstegen geht es zunächst durch den Tiefgraben zum Tierheim und dann zur Einkehr zum „Brez'nwirt" nach Ziegelstein. Danach folgen wir weitgehend dem Bucher Landgraben bis zur Haltestelle „Am Wegfeld"

Di., 30.4., 17 Uhr, ohne Gebühr

Treffpunkt: 17 Uhr Uhr Nürnberg, Haltestelle Erlenstegen (Linie 8) Länge ca. 11 km, Rückkehr ca. 22 Uhr, ohne Wandergebühr. Ticket 2 x A, pro Pers. 2 x 3,30 €; Wanderführer: Karl Marr

Gruppen und Kurse

Bewegung und Gesundheit

Erlebnis Tanz für Jung und Alt

SeniorenNetzwerk Thon, Wetzendorf, Schniegling

Bewegen Sie sich gerne zu Musik? Dann ist Erlebnis-Tanz vielleicht genau das Richtige für Sie. Dazu gehören alte und neue Tänze aus aller Welt, die in verschiedenen Tanzformen getanzt werden. Dieses Angebot können sie jederzeit ohne Partner*in wahrnehmen. Tänzerische Vorkenntnisse sind nicht erforderlich.

Beginn: Di., 9.1., 16.30 Uhr, 4 € pro Termin

Infos und Anmeldung bei Julia Krupke, Koordinatorin des Seniorennetzwerkes, Tel. 09 11 / 24 02 99 60, mail: seniorennetzwerk.thon@diakoneo.de

Kreatives

Freude am Malen: Aquarell, Acryl und Zeichnen

Kurs für Fortgeschrittene und Einsteiger*innen

Wir denken über Kunst nach und was sie für uns bedeuten kann. Wir experimentieren mit Farben und Formen und gestalten individuelle Bilder. Freie Wahl bei Motiv und Maltechnik. Die benötigten Materialien bitte mitbringen. Die Künstlerin Hannelore Junker steht mit fachlicher Unterstützung zur Seite.

Do., 1.2., bis Do., 21.3., 13 Uhr bis 15.30 Uhr, 7 x, Gebühr: 70 / 35 € (Nbg.-Pass)

Regelmäßige Treffs

Montag

19 Uhr
VNN Vorstadtverein Nbg-Nord
Jeden 2. Montag in geraden Monaten

Dienstag

19.30 Uhr
Kärwa-Tanz: Die Almoshofer Marktfrauen
Jeden 2. Mittwoch im Monat

Mittwoch

19 Uhr
Ortsgruppe Knoblauchsland des BUND Naturschutz e.V.
Jeden 2. Mittwoch im Monat

20 Uhr
Forschungsgruppe Höhle und Karst Franken e.V.

Donnerstag

18 Uhr
Yogakurs I

19.30 Uhr
Yogakurs II

Freitag

14 Uhr
Damentee mit Herzbube
Jeden letzten Freitag im Monat

19 Uhr
Offener Spieletreff
Jeden 2. Freitag im Monat

Kinderprogramm ab Seite 77

Im Malkurs der Kreativität freien Lauf lassen.

Foto: Barbara Koch

Foto: Petra Kellner

Kulturladen Gartenstadt

Frauenlobstraße 7
90469 Nürnberg

Tel.: 09 11 / 2 31-72 44 7
kulturladen-gartenstadt@stadt.nuernberg.de

www.kuf-kultur.de/gartenstadt
www.instagram.com/kulturladengartenstadt
www.facebook.com/kulturladengartenstadt

Öffnungszeiten
Veranstaltungen, Gruppen und Kurse: Mo. bis So., 9 bis 22 Uhr
Bürozeiten: Di., 10 bis 14 Uhr, Do., 14 bis 18 Uhr und nach Vereinbarung

In den bayerischen Oster-, Pfingst-, Sommer-, Herbst- und Weihnachtsferien hat der Kulturladen geschlossen.

Team
Antares Igel (Leitung), Anna-Maria Fehle, Iris Mayer, Fiona Roscoe

Öffentliche Verkehrsmittel
Tram 5 (Finkenbrunn)
Bus 51, 67, 88 (Minervaplatz/Finkenbrunn)

Foto: Uwe Niklas

Ran an die Drums – hier ist jede/r willkommen!

Foto: Mina Reischer

Flur: Experimentalmusik mit eingängigen Melodien

Veranstaltungen

Schleuse 72

Krimi-Lesung mit der Autorin Monika Martin

Friedlich fließt der Ludwig-Donau-Main-Kanal durch die Nürnberger Gartenstadt. Doch mit der Idylle ist es vorbei, als in der Schleuse 72 ein Toter gefunden wird. Gibt es eine Verbindung zum kürzlich eröffneten Spirituellen Zentrum St. Wolfgang? Oder zum Filmteam, das eine Dokumentation über den Kanal dreht? Im sechsten Fall ermittelt Kriminalhauptkommissarin Charlotte Gerlach entlang des Alten Kanals in der Gartenstadt.

Fr., 19.1., 19 Uhr, Eintritt: 5 / 4 € (erm.), 2,50 € (Nbg.-Pass)

Offener Drum Circle

Rhythmus – Gemeinschaft – Entspannung – Lebensfreude

Musik entsteht in der Gruppe und im Moment des Spielens. Du bist interessiert, hast aber noch nie getrommelt? Kein Problem! Der Trommelkreis ist offen für Personen aller Kulturen und Generationen sowie für Menschen mit und ohne Handicap. Komm mit uns auf musikalische Entdeckungsreise – je vielfältiger die Gruppe, desto spannender!

So., 21.1. und 14.4., 16 Uhr, ohne Gebühr

Veranstalter: Drum Circle & Rhythm (Michael Wagner & Tanja Roth), Eintritt frei, Spenden willkommen. Anmeldung erbeten. Mehr Informationen unter: https://drum-circle-rhythm.de/termine.

Flur (Band)

Konzert zwischen Krautrock, NDW und verträumtem Post-Pop

Das Newcomer-Duo Jakob und Merlin aus Nürnberg navigiert mit ihrer Band Flur von Krautrock- und Neue Deutsche Welle-Einflüssen über Electronica bis hin zu Popmusik ohne Genregrenzen. Dabei verbindet es aus dem Leben gegriffene Texte mit modernen elektronischen Produktionstechniken und schafft den Spagat zwischen experimentellen Klangwelten und verträumten, eingängingen Melodien.

Fr., 26.1., 20 Uhr (Konzertbeginn), Eintritt: 9 / 7 € (erm.), 4,50 € (Nbg.-Pass)

Einlass: 19.30 Uhr. Zweite Band für diesen Abend tba.

Foto: Anna-Maria Fehle

Familientag mit großem Kinderprogramm

Foto: Gerhard Wendler

Crossing America - Mit dem Rad quer durch die USA bis nach Vancouver

Schau, ein Fenster! Gemeinsam kreativ gestalten

Harmlose Kunst aus Erde, Wasser und Licht – Workshop für Kinder, Jugendliche und Erwachsene

Ein großes Schaufenster eines leer stehenden Gebäudes in der Sebald-Heyden-Straße wird zum kreativen Ort umgestaltet und mit selbst hergestellter Erdfarbe mit Mustern, Motiven und Geschichten bemalt. Harmlose Kunst ist ein Konzept von Anna Hielscher. Es basiert auf der Idee, vergängliche Kunst zu erschaffen, die hübsch ist, aber keinen Müll erzeugt, sodass man auch über den Umgang mit Material, Zeit und Energie nachdenkt.

Sa., 3.2., So., 11.2., Do., 15.2. jeweils 12 bis 16 Uhr, ohne Gebühr

Start des Workshops in der Werkstatt des Kulturladen, dann wird gemeinsam in die Sebald-Heyden-Straße 19 gegangen.
Anmeldung unter: mitmachen@harmlose-kunst.de,
Weitere Infos: www.harmlose-kunst.de/schau-ein-fenster,
Eine Kooperation von Anna Hielscher (Harmlose Kunst), Raumkompass Nürnberg und Kulturladen Gartenstadt

Baumschnitt für Obstbäume

Grundlagen-Workshop

Wenn die meisten Fröste vorrüber sind, die Vögel aber noch nicht brüten, dann ist der richtige Zeitpunkt, um Obstbäume mit einem gekonnten Schnitt auf das Frühjahr vorzubereiten. In diesem Workshop führt ein erfahrener Gärtnermeister in die Grundlagen des Baumschnitts ein und zeigt diese an „lebendigen Objekten" in nahegelegenen Gärten.

So., 3.2., 9 bis 12 Uhr, Eintritt: 15 / 12 € (erm.), 5 € (Nbg.-Pass)

Workshopleitung: Paolo Freund (www.baumpflege-freund.de)

Crossing America – Von Atlantic City zum Pazifik

Radreisevortrag von Gerhard Wendler (ADFC)

Begleitet den Wiederholungstäter Gerhard Wendler auf seiner Radtour durch die USA. Mit dem Schiff über den Atlantik, mit dem Rad quer durch die USA bis nach Vancouver. Die Route führt durch den Norden der USA nach Westen: Michigan, Wisconsin, North Dakota, Montana, Oregon und Washington. Überraschende Einblicke in das Land der unbegrenzten Möglichkeiten sind garantiert.

Do., 15.2., 19.30 Uhr, Eintritt: 6 / 3 € (für ADFC-Mitglieder)

Veranstalter: ADFC Nürnberg (www.adfc-nuernberg.de) mit Unterstützung des Kulturladen Gartenstadt

Volle Möhre! 2024!

Improvisationstheater in der Gartenstadt

Die Improvisationstheatergruppe „Volle Möhre!" ist mit rasanter Spontaneität, ungeahntem Tiefgang, herzzerreißender Dramatik und hochexplosivem Humor am Start. Die Spieler*innen der Gruppe verstehen sich bestens darauf, die Vorgaben und Szenenwünsche des Publikums wie aus dem Nichts in Stücke mit Charme, Niveau und einer Portion Lachmuskeltraining zu verwandeln.

Fr., 23.2., 20 Uhr (Beginn), Eintritt: 12 / 8 € (erm.), 5 € (Nbg.-Pass)

Einlass: 19.30 Uhr, Plätze können unter kulturladen-gartenstadt@stadt.nuernberg.de oder Tel. 09 11 / 48 23 18 reserviert werden.

Climate Fiction - Ideen für Morgen

Buntes Amt für Zukunft stellt aus

Das Bunte Amt für Zukunft zeigt, wie die Zukunft Nürnbergs aussehen könnte. Mithilfe computergenerierter Bilder entwirft das „Institut für die Visualisierung einer lebenswerte Zukunft" die Utopie einer autofreien Stadt mit urbanen Oasen sowie inklusiven Begegnungsorten und will Menschen inspirieren ihre eigenen Vorstellungen einer zukünftigen Stadt zu entwickeln.

Mi., 6.3. bis 10.4., Eintritt frei

Die Ausstellung kann zu den üblichen Öffnungszeiten oder auf Anfrage besichtigt werden.

3. Familientag

Für Groß und Klein

Zum nunmehr dritten Mal öffnet der Kulturladen seine Türen für Familien aus dem Stadtteil. Mit buntem Bühnenprogramm im Saal sowie Töpfern und anderen Aktionen in der Werkstatt ist für alle etwas geboten. Höhepunkt ist Geraldino, der mit seiner ausgelassenen, fröhlichen Musik nicht nur Kinder sondern die ganze Familie verzaubert und zum Tanzen bringt. Auch für Kaffee und Kuchen ist gesorgt.

Sa., 9.3., 14 bis 17 Uhr, Eintritt frei

Gemeinschaftliches Wohnen früher und heute

Eine Diskursveranstaltung im Rahmen von 11xFAIR

Anfang des letzten Jahrhunderts verbreitete sich die genossenschaftliche Idee der Gartenstadt über ganz Europa. Arbeiter*innen sollten die Möglichkeit erhalten, an den Stadträndern den Auswirkungen der Industrialisierung zu entkommen und sich in ihren Gärten selbst zu versorgen und zu erholen. Die Corona-Pandemie zeigte, wie wertvoll genossenschaftliche Strukturen auch heute noch sind. Wir betrachten mit Expert*innen verschiedene Formen des Wohnens und gehen der Frage nach, was wir von gemeinschaftlichen Ansätzen wie der „Gartenstadtidee" 2024 mitnehmen können.

Do., 14.3., 20 Uhr, Eintritt frei

Nachholtermin 2023. Für die Podiumsdiskussion haben wir verschiedene Expert*innen eingeladen (zur Drucklegung standen diese noch nicht fest). Moderation: Frank Hotze (Bunter Tisch Gartenstadt und Siedlungen Süd)

Schau, ein Fenster! Lass es uns bemalen.

Foto: Anna Hielscher

Harmlose Kunst – Straßenatelier

Kreativ gestalten mit Naturmaterialien – Workshop für alle Altersgruppen

Vor einem leerstehenden Ladenlokal in der Seebald-Heyden-Straße entsteht Kunst aus Naturmaterialien. Wir bemalen Eierschalen mit Naturfarben, nähen mit Haaren, machen Scherenschnitte aus Laub und bauen Mobiles aus Ästen und Samen. Die Kunstwerke werden im Schaufenster ausgestellt. Harmlose Kunst ist ein Konzept von Anna Hielscher. Es basiert auf der Idee, vergängliche Kunst zu erschaffen, die hübsch ist, aber keinen Müll erzeugt, sodass man auch über den Umgang mit Material, Zeit und Energie nachdenkt.

Do., 11.4., 25.4., 2.5., 16.5.,
jeweils 16 bis 19 Uhr, Ohne Gebühr

Der Workshop findet vor der Sebald-Heyden-Straße 19 statt, Anmeldung unter kulturladen-gartenstadt@stadt-nuernberg.de oder Tel. 09 11 / 2 31-7 24 47,
Weitere Infos: www.harmlose-kunst.de/strassenatelier,
Eine Kooperation von Kulturladen Gartenstadt, Anna Hielscher (Harmlose Kunst) und Raumkompass Nürnberg

Nürnberg braucht GRÜN

Ausstellung

Volker Linhard ist viel mit seinem Fahrrad in Nürnberg unterwegs. Da fällt ihm vor allem eines auf: Viele schöne Orte, aber auch viele Flächen, die zugepflastert und versiegelt sind. Dabei schadet das nachweislich dem Klima, lässt Wasser schwerer versickern und heizt die Stadt auf. Aus dieser Beobachtung ist seine Ausstellung „Nürnberg braucht GRÜN" entstanden, die die Frage stellt, was wir gegen das Problem der Versiegelung tun können.

Mo., 15.4. bis So., 5.5.

Die Ausstellung kann zu den üblichen Öffnngszeiten im Kulturladen besichtigt werden. Volker Linhard ist außerdem am 20.4. von 15 bis 17 Uhr beim Grünen Nachmittag zu Gast und lädt zum Dialog ein.

Grüner Nachmittag

Themennachmittag für die ganze Familie zu Garten und Nachhaltigkeit

Bei der Pflanzentauschbörse werden neue Gemüse-, Garten- und Zimmerpflanzen für mehr Grün in den eigenen vier Wänden ertauscht. Wolfgang Dötsch (BUND Naturschutz) gibt in seinem Vortrag „Wildbienen" Anregungen für einen bienenfreundlichen Garten. Anschließend können Groß und Klein mit dem AK Nachhaltigkeit Siedlungen Süd ein Insektenhotel bauen. Kreativ wird es mit der Harmlosen Kunst von Anna Hielscher: Hier wird scheinbarer Abfall zu künstlerischem Werkstoff. Volker Linhard informiert mit seiner Ausstellung „Nürnberg braucht GRÜN" über die ökologischen Folgen von Flächenversiegelungen und ermöglicht Raum für Austausch.

Sa., 20.4., 14 bis 17 Uhr

Der Vortrag „Wildbienen" findet um 14 Uhr statt, von 15 bis 17 Uhr ist Volker Linhard mit seiner Ausstellung vor Ort. Alle anderen Angebote finden fortlaufend statt.

Fotomarathon durch die Gartenstadt

Für Erwachsene und Kinder (in Begleitung)

Schnapp' Dir Deine Kamera oder Dein Handy und geh' auf Entdeckungstour durch die Gartenstadt! Bei dem dreistündigen Fotomarathon geht es um Kreativität und Deine einzigartige Perspektive auf den Stadtteil. Die besten Bilder werden von einer Jury ausgesucht und in einer Ausstellung im Kulturladen präsentiert.

Sa., 27.4., 15 bis 18 Uhr, Eintritt frei

Anmeldung bis zum 24.4.

Foto: Franka Gmeiner

Zeige Deine kreative Perspektive beim Fotomarathon!

„Harmlose Kunst" von Anna Hielscher: Beim Workshop entstehen Werke aus Blättern, Ästen und Eierschalen.

Foto: Anna Hielscher

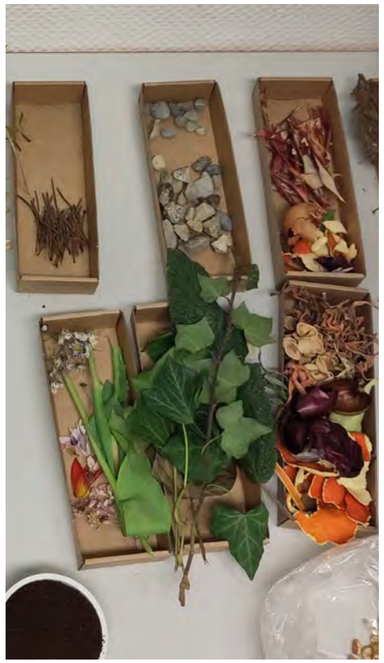

Foto: Anna Hielscher

Gruppen und Kurse

Bewegung und Gesundheit

Chakra – Yogakurs

Ziel dieses Kurses ist es, mit Bewusstsein und Spannkraft zur Ruhe zu finden. Kräftigende und harmonisierende Übungen aus dem Hatha-Yoga schulen den Geist und fördern die Entspannung.

Di., 19.45 bis 20.45 Uhr, Beginn: 16.1.
Mi., 17.30 bis 18.30 Uhr, Beginn: 17.1.
10x, Gebühr 90 / 45 € (Nbg.-Pass)

Bitte Yogamatte und Decke mitbringen. Schnupperstunde nach Absprache möglich. Leitung und Anmeldung: Sandra Müller (Yogalehrerin mit Schwerpunkt Chakrenbildung), Tel. 01 70 / 31 55 57 7,
E-Mail: mueller_sandra1978@gmx.de

Qi Gong

Qi Gong ist eine der fünf tragenden Säulen der Klassischen Chinesischen Medizin. Das regelmäßige Praktizieren fördert die körperliche sowie geistige Gesundheit und Beweglichkeit. Üben Sie in einer freundlichen Umgebung und genießen Sie danach noch eine Tasse grünen Jasmintee.

Do., 18.15 bis 19.15 Uhr, Beginn: 11.1.,
10x, Gebühr: 99 €

Bitte bequeme Kleidung und Isomatte mitbringen. Schnuppertermin und Einstieg im laufenden Kurs möglich. Anmeldung: Sabine Stemp, ausgebildete Kursleiterin der Deutschen Qi Gong Gesellschaft (DQGG),
Tel. 0911 / 44 45 58 oder 0151 / 262 98195 oder per Email an sabine.stemp@t-online.de.

Foto: Uwe Niklas

Beim Flamencokurs sind Anfänger*innen mit und ohne Tanzpartner*in herzlich willkommen.

Wirbelsäulengymnastik 1

Schwerpunkt Kraft

In diesem Präventionskurs liegt der Schwerpunkt auf einem funktionellen Kraft- und Kraftausdauertraining. Teilnehmende erhalten zahlreiche alltagstaugliche Anregungen für einen gesunden Rücken. Bei akuten Rückenschmerzen sollte in jedem Fall ein*e Ärzt*in konsultiert werden.

Di., 9 bis 10 Uhr: Für Geübte, Beginn: 9.1,
10x, Gebühr: 119 €
Di., 10.15 bis 11.15 Uhr: Für Wiedereinsteiger*innen, Beginn: 9.1.,
10x, Gebühr: 119 €

Anmeldung direkt beim Kursleiter Bernd Seibold unter bernd.seibold@gsundbleim.de oder Tel. 01 57 / 76 08 70 75. Es gelten folgende Bedingungen: https://www.gsundbleim.de/bedingungen/. Die Gebühr ist bei den meisten Krankenkassen ganz oder teilweise erstattungsfähig.

Zarumba

Im Kurs erwartet Sie eine Mischung aus Salsa, Samba, Mambo und Merengue, ähnlich dem beliebten Zumba. Dazu kommen Elemente aus Aerobic, Bauchtanz und Hip-Hop, die den ganzen Körper fit halten.

Di., 18.15 bis 19.15 Uhr, Beginn: 9.1. oder 19.4.,
10x, Gebühr: 40 / 30 € (erm.), 20 € (Nbg.-Pass)

Einstieg im laufenden Kurs möglich. Leitung: Monika Spahn

Foto: Isabell Eigler

Flamencokurs

Für Anfänger*innen

Dieser Kurs bietet einen idealen Einstieg Flamenco kennenzulernen. Interessierte jeden Alters, die Freude am Tanzen haben, sind herzlich willkommen. Der Kurs eignet sich für Anfänger*innen mit und ohne Vorkenntnisse. Ein Tanzpartner oder eine Tanzpartnerin ist nicht erforderlich.

Do., 18 bis 19 Uhr, Beginn: 18.1.,
10x, Gebühr: 60 / 40 € (erm.), 30 € (Nbg.-Pass)

Einstieg nach Absprache auch im laufenden Kurs möglich. Bitte gut sitzende und feste Schuhe mit nicht zu hohem Absatz, Herren z.B. auch Anzugschuhe und bequeme Kleidung oder - wer hat - Flamencoschuhe und Tanzkleidung mitbringen. Leitung: Silvia Lang

Kreatives

Holzbildhauen I und II

Anfänger*innen lernen den Umgang mit Werkzeug und Holz von Grund auf. Fortgeschrittene werden bei der Gestaltung ihrer Werke fachkundig begleitet.

Di., 16 bis 18 Uhr, Beginn: 9.1.,
10x, Gebühr: 180 / 50 € (Nbg.-Pass)
Di., 18 bis 20 Uhr, Beginn: 9.1.,
10x, Gebühr: 180 / 50 € (Nbg.-Pass)

Einstieg jederzeit möglich, Leitung: Patrick Niesel (freischaffender Bildhauer), Schnuppertermin kostenlos.
Anmeldung unter: info@bildhauer-niesel.de

Meditatives Malen

In diesem Kurs wird ohne Druck und Erwartungshaltung zu einem bestimmten Thema gemalt oder gezeichnet. Anfangs beginnen wir mit einer Phantasiereise, zwischendurch gibt es Gedichte oder Musik und anschließend eine Nachbesprechung.

Di., 20 bis 21 Uhr, Beginn: 16.1., 10x,
Gebühr: 80 / 40 € (Nbg.-Pass)

Leitung und Anmeldung: Heike Kränzle unter h_kraenzle@web.de

Regelmäßige Treffs

Montag

18.30 bis 21 Uhr
Töpfergruppe

Materialkosten nach Verbrauch. Solide Töpferkenntnisse erforderlich. Kontakt: Waltraud Hautmann, Tel. 01 70 / 6 82 22 54

19 bis 21 Uhr
Schottische Tänze

Bitte vorher anmelden bei Annette Lotz,
Tel. 01 57 / 37 93 89 02 oder lotz.annette@web.de

Mittwoch

11 Uhr
MittwochsSpazierTreff

Treffpunkt: Steinerne Brücke am Alten Kanal (Nähe Kindermannstraße). Fragen beantwortet Ihnen Birgit Staib vom Seniorennetzwerk Gartenstadt / Siedlungen Süd Senioren-Servicebüro, Finkenbrunn 33, 90469 Nürnberg, Tel. 09 11 / 2 17 88 76

14 bis 17 Uhr Digitalcafé

Jeden 4. Mittwoch im Monat. Ort: Seniorenbegegnungsstätte Gartenstadt, Heckenweg 1, 90469 Nürnberg

19 bis 21 Uhr
Fotogruppe

Vorkenntnisse sind nicht notwendig, jeder Kameratyp möglich. Kontakt: Jürgen Leißner Tel. 01 51 / 20 20 83 66,
www.kubiss.de/kultur/info/freieszene/fotogruppe-gartenstadt

Donnerstag

14 bis 15.30 Uhr
Neu: Handysprechstunde

Fragen rund ums Smartphone oder Tablet.
Bitte vorab anmelden unter Tel. 09 11 / 2 31-7 24 47 oder Kulturladen-Gartenstadt@stadt.nuernberg.de

18 bis 21.30 Uhr
Offene Töpferwerkstatt

Vorkenntnisse erwünscht. Anmeldung im Kulturladen

Freitag

19.15 bis 22 Uhr
Flamenco Tanzgruppe

Beginn: 12.1., Ansprechpartnerin:
Silvia Lang, Tel. 09 11 / 46 91 90

Sonntag

15 bis 19 Uhr
Musiker*innenstammtisch

Jeden 1. Sonntag im Monat, Kontakt: Charly Richter,
Tel. 09 11 / 58 11 86 und Kurt Rottmann, Tel. 09 11 / 48 23 61

Kinderprogramm ab Seite 77

Foto: Gemeinschaftshaus Langwasser

Gemeinschaftshaus Langwasser

Glogauer Str. 50
90473 Nürnberg

Tel.: 09 11 / 2 31-1 57 00
Fax: 09 11 / 2 31-1 57 09
glw@stadt.nuernberg.de

www.kuf-kultur.de/langwasser
www.instagram.com/gemeinschaftshauslang-wasser
www.facebook.com/Gemeinschaftshaus

Öffnungszeiten
Hausöffnung: Mo. bis Fr., 8.30 bis 22 Uhr, Sa. 10 bis 15 Uhr, und bei Veranstaltungen
Büro, Infotheke und Kasse: Mo., 11 bis 18 Uhr, Di. bis Fr., 8.30 bis 18 Uhr, Sa., 10 bis 15 Uhr, und nach Vereinbarung

In den bayerischen Weihnachtsferien sowie vier Wochen während der Sommerferien ist das Haus geschlossen.

Team
Walter Müller-Kalthöner (Leitung), Betül Akyıldız, Peter Correll, Marion Hammer, Andra-Maria Jebelean, Peter Kobylak, Viola Niedermeyer, Ruth Olschinski, Benjamin Rasch, Susanne Schwendner, Ali Uzundag

Öffentliche Verkehrsmittel
U1 (Gemeinschaftshaus)

Stadtbibliothek Langwasser
Öffnungszeiten: Di. bis Fr., 11 bis 18 Uhr
Open Library: Di. bis Fr., 18 bis 22 Uhr, Sa., 10 bis 15 Uhr
Tel.: 09 11 / 2 31-41 57
StB-Langwasser@stadt.nuernberg.de
www.stadtbibliothek.nuernberg.de

Gastronomie ESSKULTUR
Öffnungszeiten: Mi. bis So., 11 bis 22 Uhr
Tel.: 01 76 / 23 23 55 77
info@esskultur-nuernberg.de
www.esskultur-nuernberg.de

Kinder- und Jugendhaus Geiza
Glogauer Str. 56, 90473 Nürnberg
Öffnungszeiten: Mo., Di., Do., Fr., 15 bis 17 Uhr und 18 bis 21 Uhr, Mi., 15 bis 17 Uhr
Tel.: 09 11 / 98 98-7 63
Fax: 09 11 / 98 98-7 65
info@geiza.de
www.geiza.de

Actionbound

Mit der Actionbound-App können spannende, lustige und lehrreiche Smartphone- und Tablet-Rallyes gespielt werden. Einfach App herunterladen und unter dem Titel „Streetart Map" vom Gemeinschaftshaus Langwasser aus die Streetart-Kunstwerke im Stadtteil entdecken.

Die kostenfreie virtuelle Schnitzeljagd eignet sich für Kinder und Jugendliche ab 5 Jahren. Am Ende winken Preise, abzuholen im Gemeinschaftshaus: Bei voller Punktzahl gibt es einen Graffiti-Workshop mit einem Profi-Streetartist.
Infos unter Tel. 09 11 / 2 31-1 57 08 oder GLW@stadt.nuernberg.de

Audiowalk

Erste Anlaufstelle für viele Aussiedler*innen waren in den 1990er Jahren die Grundig-Türme in Langwasser. Der Audiowalk „Willkommen zurück" erzählt mit den Stimmen von Schauspieler*innen die Geschichte einer fiktiven rumäniendeutschen Heimkehrerfamilie. Einfach MP3-Player im Gemeinschaftshaus ausleihen und sich durch den Stadtteil leiten lassen.

In Zusammenarbeit mit dem Staatstheater Nürnberg. Ausleihzeiten: Mo., 14 bis 18 Uhr, Di bis Fr., 8.30 bis 18 Uhr, Sa., 10 bis 15 Uhr. Gefördert über das Modellprogramm „Utopolis – Soziokultur im Quartier" im Rahmen der ressortübergreifenden Strategie Soziale Stadt „Nachbarschaften stärken, Miteinander im Quartier" des Bundesministeriums des Innern, für Bau und Heimat und der Beauftragten für Kultur und Medien.
Infos unter Tel. 09 11 / 2 31-1 57 08 oder GLW@stadt.nuernberg.de

Werde Langwasser Guide

Wir suchen engagierte Menschen, die Zeit und Lust haben, anderen ihren Stadtteil zu zeigen, sich mit Ehrenamtlichen aus dem Stadtteil zu vernetzen, ihr Wissen zu teilen und zu erweitern.
Infos unter Tel. 09 11 / 2 31-1 57 08 oder GLW@stadt.nuernberg.de

Veranstaltungen

Jahresabschlussausstellung Fotografie
Fotoklasse B6 Nürnberg
Die Schüler*innen der Klasse Fotografie bekommen ein Jahr Zeit zum Thema „Minimalismus" die beste Aufnahme zu machen. Die klugen, kreativen und vielseitigen Ergebnisse sind ausgestellt.
bis Sa., 6.1., Eintritt frei, Galerie am Lichthof
Galeriezeiten: Mo. bis Fr. 9 bis 22 Uhr, Sa. 10 bis 15 Uhr.

Der Weg zum Bewusstseinskern
Ausstellung mit Arbeiten von Nadiya Pankova
Nadiya Pankova reflektiert in ihren Kunstwerken die Mechanismen der psychophysischen Menschenanpassung in der Gesellschaft. Höhepunkt ist die intime Installation, in der man in Resonanz mit seinen inneren und äußeren mentalen Konflikten gehen kann.
bis Sa., 27.1., Eintritt frei, Kleiner Saal
Galeriezeiten: Mo. bis Fr. 12 bis 14 Uhr, Sa. 10 bis 15 Uhr

Ceilidh
Schottischer Tanzabend mit Glasgow Band
Schottische Lebenslust im Gemeinschaftshaus Langwasser: Die „Original Caulbums Ceilidh Band" aus der Partnerstadt Glasgow spielt schottische Tanzmusik und führt in die einfachen Schrittfolgen der Volkstänze ein. Ein*e Tanzpartner*in ist nicht erforderlich.
Fr. 12.1., 20 Uhr, Großer Saal
Einlass ab 19.30 Uhr. Karten ausschließlich im Vorverkauf (keine Abendkasse), zuzüglich Vorverkaufsgebühren in der Kultur Information, Königstraße 93, Tel. 09 11 / 2 31-40 00, und anderen bekannten Vorverkaufsstellen oder online unter https://kukuq.eventim-inhouse.de/webshop/webticket/shop.
Veranstalter: Amt für Internationale Beziehungen der Stadt Nürnberg mit dem Gemeinschaftshaus Langwasser

Foto: Walter Müller-Kalthöner

Walter Müller-Kalthöner, Leiter des Gemeinschaftshaus, zeigt Bilder aus 38 Jahren Dienstzeit.

Inklusive Karnevalssitzung
Nürnberger Inklusionsfaschingssitzung im Gemeinschaftshaus Langwasser mit Aufführungen von Menschen mit und ohne Handicap.
Sa., 14.1., 17 Uhr, Großer Saal
Eintrittskarten werden durch Schwanenritter Nürnberg e.V. verkauft.
Veranstalter: Bürgermeisteramt Stadt Nürnberg in Kooperation mit Schwanenritter Nürnberg e.V.

Kinderfasching
Bürgerverein Langwasser
Ein buntes Programm der Karnevalsgesellschaft „Nürnberger Trichter" sowie Tanzgruppen vom Haus der Heimat für Familien.
So., 28.1., 14 Uhr, Eintritt frei, Großer Saal
Veranstalter: Bürgerverein Langwasser

Bilder aus Krakau-Reisen
Fotografische Rückblicke von Walter Müller-Kalthöner
Im Rahmen der Partnerschaft mit dem Nowohuckie Centrum Kultury hat Walter Müller-Kalthöner mittlerweile elf Mal Krakau besucht. In seiner Ausstellung präsentiert er subjektive Eindrücke von Reisen zwischen 1984 und 2023. Sie zeigen den Wandel in dieser spannenden Zeit, besonders aber den Reiz und Charme dieser Stadt und ihrer Menschen.
Fr., 2.2., 19.30 Uhr Ausstellungseröffnung, bis Do., 4.4., Eintritt frei, Kleiner Saal
Teilausstellung von Wegbegleitungen - fotografische Rückblicke 1981 bis 2024

Wegbegleitungen – fotografische Rückblicke auf ein Berufsleben
Fotoausstellung von Walter Müller-Kalthöner
Nach 38 Jahren Dienstzeit im Amt für Kultur und Freizeit, davon 25 Jahre als Leiter des Gemeinschaftshaus Langwasser, geht Walter Müller-Kalthöner Anfang 2024 in den Ruhestand. In seiner Fotoausstellung blickt er zurück auf Personen und Ereignisse, die sein Berufsleben geprägt haben.
Fr., 2.2., 19.30 Uhr Ausstellungseröffnung, bis Do., 4.4., Eintritt frei, Galerie am Lichthof
Fotos von Walter Müller-Kalthöner, Dr. Christian Kalthöner, Uwe Niklas, Iwona Lompart, Herbert Liedel und vielen anderen.

Mädchen in Krakau. Reisebilder von Walter Müller-Kalthöner.

Foto: Walter Müller-Kalthöner

Langwasser entdecken

Jeden ersten Samstag im Monat bieten die Langwasser-Guides eine kostenlose Führung durch den Stadtteil an. Kontakt: Ruth Olschinski, Tel. 09 11 / 2 31-1 57 07

Foto: Ugur Tuna

Einblicke in die evangelische Gemeindegeschichte.

Erinnerungen an die evangelische Gemeindegeschichte Langwasser Ost
Führungsreihe
Eine Zeitzeugin berichtet von der Geschichte der evangelischen Kirchengemeinde. Sieben Jahrzehnte ist sie aktiv in der heutigen Paul-Gerhardt-Gemeinde und hat deren Wandlung miterlebt: Die Kindheitserlebnisse mit der Eröffnung der Lagerkirche 1954, Jugendgruppe und Bau der Paul-Gerhardt-Kirche in den 60er Jahren, als Kindergarten-Mutti in der Kindereinrichtung und über drei Jahrzehnte lange Mitarbeiterin im Pfarramt. Nach dem Vortrag gibt es die Möglichkeit die Kirche zu besichtigen.
Sa., 2.3., 14 Uhr
Dauer: ca. 70 Min., Stadtteilführerin: Vera Weisbach, Treffpunkt: Bushaltestelle Jauer Straße, Buslinie 57

Streetart in Langwasser
Führungsreihe
Der Rundgang mit Silvia Weißhaar führt sie zu zahlreichen Hausfassaden, die internationale und lokale Künstler*Innen in den letzten Jahren in Langwasser gestalteten. Erfahren Sie mehr über die Ursprünge der großflächigen Malereien auf den Hauswänden, Durchgängen sowie Garageneinfahrten und lernen sie die „Streetart" in Langwasser kennen.
Sa., 6.4., 14.30 Uhr
Dauer: 80 Minuten, Der Rundgang führt vom Gemeinschaftshaus zur Imbuschstraße und von dort zurück zum Heinrich-Böll-Platz. Stadtteilführerin: Silvia Weißhaar, Treffpunkt: Eingang Heinrich-Böll-Platz, Gemeinschaftshaus Langwasser

Foto: Nadiya Pankova

Mach mal Pause vom Arbeitsalltag mit Paint&Drink!

Paint&Drink
Kunstparty für Erwachsene mit Nadiya Pankova

Entspannt Malen und mit dem Pinsel bei einem Getränk den Alltag hinter sich lassen. Die Teilnehmenden bekommen alles, was sie brauchen, um ein tolles Kunstwerk zu gestalten. Bei jedem Treffen gibt es ein neues künstlerisches Thema und eine experimentelle Überraschung.

Fr., 9.2., 22.3., 19.4., ab 18.30 Uhr,
Eintritt: 40 €, Blaue Bar Saalfoyer

Preis beinhaltet 1 Getränk. Anmeldung: nadiyapankovaart@gmail.com.
Veranstalter: Nadiya Pankova in Zusammenarbeit mit dem Gemeinschaftshaus Langwasser und dem Restaurant Esskultur

Kizz-N Friday Special
Kizomba – Workshops und Party

Kizz-N bieten euch Salsa, Bachata und Kizomba. Zuerst gibt es Workshops mit erfahrenen Tänzerinnen und Tänzern, danach Party mit den feinsten DJs der Szene.

Fr., 23.2. und Fr., 26.4., je ?? Uhr,
Eintritt: 25 € (Workshops), 12 € (Party)

Internationales Folklore und Tanzfestival
Veranstaltung des Internationalen Kunst & Kulturverein Nürnberg e.V.

Zu diesem Fest der Sinne sind Tanzgruppen aus verschiedenen Ländern eingeladen und stellen dem Publikum Trachten und Tänze ihrer Heimatländer vor.

So., 3.3, 13.30 Uhr, Großer Saal

Eintritt und Infos: Abdurrahman Gümrükcü, Tel. 01 72 / 8 13 56 54

Die Autodidakten
Sechs Bildende Künstler*innen und ein Soundkünstler stellen aus

Die Kunstschaffenden aus Mittelfranken haben sich nicht gesucht und trotzdem gefunden. Aus experimentellen Techniken sind Werke mit dynamischen Mischtechniken und beeindruckende Digitalkunstwerke entstanden.

Fr., 12.4., (19.30 Uhr Ausstellungseröffnung), bis Sa., 18.5., Eintritt frei,
Kleiner Saal und Galerie am Lichthof

Galeriezeiten: Mo. bis Fr., 9 bis 22 Uhr, Sa., 10 bis 15 Uhr. Beteiligte Künstler*innen: Jale Häuser, A. Kaiser-Petzenka, Anton Offenberger, N. Geldner, Werkblume Morgentau, Reiner Kienle, der 8.sinn.

Fernweh Spezial

Eintritt: 17 / 13 € (erm.), VVK 16 / 13 € (erm.), 5 € (Nbg.-Pass)

Foto: Heiko Beyer

20 Jahre Südamerika
Multivisionsvortrag von Dr. Heiko Beyer

Heiko Beyers Multivision zeigt die aufregendsten Momente seiner Reise durch Südamerika. Er berichtet von Touren im Geländewagen, in Bussen oder zu Fuß, von der Kälte der Anden, der Hitze der Atacama-Wüste und den Landschaften Patagoniens. Dabei trifft er auf verschiedene Menschen: von illegalen Smaragdsuchern bis zu den Gauchos Patagoniens.

Do., 11.1., 19.30 Uhr, Großer Saal Terrasse

Vorverkaufslink: https://kukuq.eventim-inhouse.de/webshop/webticket/shop?event=10682

Foto: Reiner Harscher

Namibia – südliches Afrika
Multivisionsvortrag von Reiner Harscher

Über fünf Jahre war Reiner Harscher in Namibia unterwegs. In seiner Multivision präsentiert er auf malerische und poetische Art eines der schönsten Länder Afrikas. Er besuchte die goldenen Dünen des Sossusvlei, traf die Himba sowie deutsche Nachfahren in Windhoek und erlebte Tierjagden und Elefanten in Botswana. Seine Reise führte auch zum Köcherbaumwald, Fish-River Canyon, Walfisch Bay und den Viktoria Fällen.

Do., 1.2., 19.30 Uhr, Großer Saal

Vorverkaufslink: kommt noch. https://kukuq.eventim-inhouse.de/webshop/webticket/shop?event=10683

Foto: Heiko Beyer

Neuseeland – ein halbes Jahr durchs Land der Kiwis
Multivisionsvortrag von Dr. Heiko Beyer (vision21)

Heiko Beyer erlebte in Neuseeland eine unvergessliche Auszeit. Er erkundete die atemberaubende Natur, übernachtete an einsamen Stränden und wanderte durch Regenwälder. Die Begegnungen mit den Kiwis waren einzigartig. In Neuseeland erlebte er eine Freiheit wie nirgendwo sonst.

Do., 14.3., 19.30 Uhr, Großer Saal Terrasse

Vorverkaufslink: https://kukuq.eventim-inhouse.de/webshop/webticket/shop?event=10684
Veranstalter: Gemeinschaftshaus Langwasser mit Unterstützung durch Dr. Heiko Beyer. Die hohe Kunst des Geschichtenerzählens kombiniert mit professioneller Fotografie und Film zeichnen seine Vorträge aus. Großer Saal Saaleingang Glogauer Straße. Dauer: ca. 90 Min.

Foto: Werkblume Morgentau

„Die Autodidakten" kommen aus der bildenden Kunst, der Sound Art und aus Mittelfranken.

Gruppen und Kurse

Sprache und Kommunikation

Denkanregung
Vielseitige Übungen werden einzeln und in der Gemeinschaft durchgeführt und bieten Stoff für Gesprächsrunden. Geistige Aktivität und Beweglichkeit werden auf vergnügliche Weise angeregt.

Mi., 10 bis 11.30 Uhr, Raum 1

Anmeldung: Eva Zünder-Helgert, Tel. 09 11 / 3 66 83 27.

English Easy Conversation
Level A2/B1

Are you looking for some stimulating conversation on everyday life as well as current events? Do you enjoy the humorous as well as the serious things in life? Would you like to read some interesting stories, dialogues or booklets that we could choose together? If your answer is yes, this is the course for you! We will also brush up on grammar, increase our speaking fluency and expand our vocabulary.

Do., 17.30 bis 19 Uhr,
Beginn: 18.1., 10x, Raum 1

Anmeldung über: www.bz.nuernberg.de, BZ-Kurs Nr. 81665,
Kursleitung: Birgit Theres

Do., 17.30 bis 19 Uhr,
Beginn: 25.4., 10x, Raum 1

Anmeldung über: www.bz.nuernberg.de, BZ-Kurs Nr. 81667,
Kursleitung: Birgit Theres

Geschichtsarchiv Langwasser
Bilder erzählen Geschichte(n)

Ehrenamtliche Geschichtsforscher/-innen möchten die Geschichte unseres Stadtteils lebendig halten, erlebbar machen und für die Zukunft bewahren. Das Material des Geschichtsarchivs steht allen Bürgerinnen und Bürgern sowie Institutionen des Stadtteils offen. Bilder und Dokumente aus Privatsammlungen werden gerne in das Archiv aufgenommen.

Treffen nach Vereinbarung, Raum 1

Kontakt: Edith Schroth, Tel. 09 11 / 86 46 20,
E-Mail: geschichtsarchiv_langwasser@web.de

Kochkurs: Syrisch in vegan
Ein Abend voller Köstlichkeiten. In den letzten Jahren hat Nabila mit der Unterstützung ihrer Familie zwei vegane Kochbücher herausgebracht und möchte ihr Wissen gerne an Sie weitergeben, wobei die Autorin besonderen Wert auf die Originalität der traditionellen syrischen Speisen legt.

Do., 20.4., 17 bis 22 Uhr,
Gebühr: 49 € / Person, R11

Anmeldung und Infos: Ibrahim Doudieh,
E-Mail: doudie1@hotmail.de

Pflegeberatung
Pflegestützpunkt Nürnberg

Der Pflegestützpunkt Nürnberg bietet sein kostenloses Beratungsangebot im Gemeinschaftshaus Langwasser an. Einmal im Monat können Sie persönlich oder telefonisch alles zum Thema Alter und Pflege besprechen. Mit oder ohne Termin. Die Beratung kann auch auf Russisch erfolgen.

Di., 10 bis 17 Uhr, Raum 1

Kontakt: Tel. 09 11 / 2 31-8 78 89

Urban Jungle Langwasser
Die Urban Jungle Gruppe Langwasser richtet sich an alle Pflanzenfreaks. Gemeinsam verwandeln wir den Garten und das Foyer des Gemeinschaftshaus Langwasser in einen Urban Jungle! Wir freuen uns über alle, die mitmachen möchten.

Treffen nach Vereinbarung, Eintritt frei

Kontakt: Peter Correll, Tel. 09 11 / 2 31-1 57 06,
E-Mail: Peter.Correll@stadt.nuernberg.de

Foto: Ibrahim Doudieh

Wir lernen Deutsch!
In diesem kostenlosen Deutschkurs lernen Sie die ersten Grundlagen der Deutschen Sprache. Ehrenamtliche des Helferkreises Langwasser unterrichten Deutsch für Geflüchtete mit dem Buch „Einfach gut! Deutsch für Integration" (telc).

Mo., 14 bis 16 Uhr, Raum 1

Kontakt: Sybille Streicher, E-mail: streicher.sybille@web.de

Bewegung und Gesundheit

Bauchtanz mit Enussah
Der Orientalische Tanz ist einer der ältesten und weiblichsten Tänze der Welt. Er fördert die Kondition und Koordination, schult das Körpergefühl, löst Verspannungen, kräftigt die Tiefenmuskulatur und macht vor allem viel Spaß!

Anfängerkurs, Do., 18.15. bis 19.15.,
Beginn: 11.1. und 11.4., 4x, Raum 6
Aufbaukurs, Do., 18.15. bis 19.15.,
Beginn: 22.2., 4x, Raum 6

Anmeldung und Info: Enussah U. Mimus, Tel. 01 72 / 2 37 53 83,
E-Mail: enussah@gmx.de

Beweglich und entspannt
Feldenkrais Methode

Mit der Feldenkrais-Methode lernen wir, uns im Alltag schlauer und effektiver zu bewegen. Wir verbessern unsere Körperhaltung, Koordination und unser Gleichgewicht. Wir reduzieren Stress und verbessern so unsere Lebensqualität. Die Bewegungen sind sehr sanft und langsam.

Do., 19.45 bis 20.45 Uhr, Beginn: 18.1., 8x, Raum 6, Gebühr: 96 €
Fr., 10 bis 11 Uhr, Beginn: 19.1., 8x, Raum 6, Gebühr: 96 €

Infos und Anmeldung: Eva Barril, E.Mail:info@evabarril.com, Bitte bequeme Kleidung, warme und rutschfeste Socken mitbringen

Die Drachenübungen
Long Zi Jue

Die Drachenübungen (Long Zi Jue) stammen aus der daoistischen Drachentorschule und sind Teil des Kultivierungsweges namens Neidan Gong. Bei den Drachenübungen handelt es sich um ein umfassendes und aufeinander abgestimmtes System, das der Regulierung von Körper, Energie, Emotionen und der Psyche dient.

1. Der blaue Drache:
Fr., 12.1., 18 bis 21 Uhr, Sa., 13.1., 10 bis 17 Uhr, So., 14.1., 9 bis 13 Uhr

2. Der grüne Drache:
Fr., 15.3., 18 bis 21 Uhr, Sa., 16.3., 10 bis 17 Uhr, So., 17.3., 9 bis 13 Uhr

3. Der rote Drache:
Fr., 21.6., 18 bis 21 Uhr, Sa., 22.6., 10 bis 17 Uhr, So., 23.6., 9 bis 13 Uhr

4. Der gelbe Drache:
Fr., 13.9., 18 bis 21 Uhr, Sa., 14.9., 10 bis 17 Uhr, So., 15.9., 9 bis 13 Uhr

5. Der goldene Drache:
Fr., 11.10., 18 bis 21 Uhr, Sa., 12.10., 10 bis 17 Uhr, So., 13.10. 9 bis 13 Uhr

Seminargebühr: 150 € / Wochenende, 140 € bei Buchung aller 5 Wochenenden

Informationen und Anmeldung: Tomo Masic, Tel. 01 51 / 57 69 78 71,
E-Mail: info@drachentorschule.de

Foto: Monika Wittmann

Beim Vinyasa Yoga werden Atem und Bewegung so verbunden, dass ein Gefühl des „Flows“ entsteht.

Drachentreff

Inhalte des Kurses sind praxisrelevante daoistische Philosophie, wie auch traditionelle Übungen auf körperlicher, energetischer und geistiger Ebene (im Sitzen, Stehen, Liegen und Bewegen).

Mo., 18.30 bis 19.45 Uhr, Raum 6

Monatsbeitrag 39,- € monatlich kündbar, Anmeldung: Tomo Masic, Tel. 01 51 / 57 69 78 71, weitere Infos: www.drachentorschule.de.

Bleib fit - mach mit

Tanzen im Sitzen und auf der Fläche

Mit abwechslungsreichen Musikstücken trainieren wir im Sitzen und auf der Fläche in spielerischer Form die Kondition, Koordination und Konzentration. Wir verbessern Ausdauer und Beweglichkeit. Jede*r kann mitmachen, die Freude und der Spaß stehen dabei im Vordergrund.

Mi., 11.15 bis 12.45 Uhr, Beginn: 17.1. und 10.4., jeweils 10 x

Infos und Anmeldung: Brigitte Schmidt, Tel. 09 11 / 88 01 73, E-Mail: brigitteschm@gmail.com

Kinder-Yoga

Präventionskurs

Die Yogastunden werden in (ent)spannende Geschichten verpackt und spielerisch umgesetzt, so dass die Kinder viel Freude haben. Gemeinsam mit dem Elternteil lernen Kinder sich auf spielerische Weise besser wahrzunehmen, zu konzentrieren und selbstbewusster zu werden.

Mo., 17 bis 18 Uhr, Raum 6

Infos und Anmeldung: Monika Wittmann, E-Mail: info@yogasensitive.de, Website: www.yogasensitive.de, Präventionskurse werden von allen Krankenkassen bis zu 100% bezuschusst.

Fitkizomba

Fitness und Bewegung kombiniert mit Kizomba Schritten und Musik.

Mi., 18 bis 19 Uhr, kleiner Saal

Anmeldung: Marina Paliychuk, E-Mail: from-zumba-with-love@gmx.de

Haltung & Bewegung durch Ganzkörpertraining

Zertifizierter Präventionskurs

Moderates Herz- Kreislauftraining, Kräftigung aller Muskelgruppen, Dehnungsübungen und Beweglichkeitstraining. Unsere Kurse sind für Anfänger und Fortgeschrittene & jedes Alter geeignet.

Gruppe 1: Mo., 9.15 bis 10 Uhr, Kleiner Saal
Gruppe 2 Mo., 10.30 bis 11.15 Uhr
Gruppe 3: Di., 9.15 bis 10 Uhr
Gruppe 4: Di., 10.30 bis 11.15 Uhr
Gruppe 5: Do., 17 bis 17.45 Uhr
Gruppe 6 Fr., 9.15 bis 10 Uhr
Gruppe 7: Fr., 10.30 bis 11.15 Uhr
Gebühr: 90 € (externe Teilnehmende) / 43 € (Vereinsmitglieder)

Anmeldung: Tel. 09 11 / 92 38 99 60 oder E-Mail: info@atv1873frankonia.de, mit dem Siegel „Sport Pro Gesundheit“ zertifiziert, ein Teil der Kosten wird von der Krankenkasse zurückerstattet.

Mindful Vinyasa Yoga Flow

Präventionskurs

Im Vinyasa Yoga steht die Freude an der Bewegung im Vordergrund. Man verbindet Atem und Bewegung miteinander und fließt sanft durch die Stunden.

Mo., 18.30 bis 19.30 Uhr, Beginn: 15.1., Raum 11

Infos und Anmeldung: Monika Wittmann, E-Mail: info@yogasensitive.de, Website: www.yogasensitive.de,
Präventionskurse werden von allen Krankenkassen bis zu 100% bezuschusst. Der erste Termin am 15.1. ist ein (kostenpflichtiger) Schnuppertermin und gehört noch nicht zum Kurs.

Foto: pixabay.com

Vital wie ein Drache mit daoistischen Übungen

Neidan Gong Treff

Im Treff werden die Methoden des Neidan Gong intensiv vermittelt, eingeübt und vertieft. Ziel ist es, uns in allen Aspekten unseres Daseins zu entwickeln und zu kultivieren.

Treff 1: Di., 10.30 bis 11.30 Uhr
Treff 2: Di., 18 bis 19.30 Uhr, Raum 6
Gebühr: 39 € monatlich

Monatlich kündbar, Anmeldung: Tomo Masic, Tel. 01 51 / 57 69 78 71, weitere Infos: www.drachentorschule.de

Neidan Gong Präventionskurs

Verschiedene Methoden aus dem Qi Gong/Neidan Gong werden, dem Alter angepasst, geübt. Ziel ist es den körperlichen Zustand zu verbessern und zu erhalten sowie Ruhe und Stille zu erreichen.

Mo., 17 bis 18.15 Uhr, Nebengebäude 2

Anmeldung: Tomo Masic, Tel. 01 51 / 57 69 78 71, weitere Infos: www.drachentorschule.de, Teilnahme auch online per Zoom möglich.

In jedem Alter Haltung zeigen!

Foto: Uwe Niklas

Foto: Horninger-Jedwabski

Yoga XXL - denn jeder kann Yoga!

Pilates

Dieses Ganzkörpertraining mit Musik kombiniert in harmonisch fließenden Bewegungen, Kraftübungen, Koordination, Atemtechniken, Dehnung und Entspannung.

Di., 18.30 bis 19.30 Uhr, Beginn: 9.1., 10x, Gebühr: 75 €, Kleiner Saal

Anmeldung: www.bz.nuernberg.de, BZ-Kurs Nr. 44397, Kursleitung: Veronika Tok.

Di. 18.30 bis 19.30 Uhr, Beginn: 9.4., 13x Gebühr: 97,50 €, Kleiner Saal

Anmeldung: www.bz.nuernberg.de, BZ-Kurs Nr. 44399, Kursleitung: Veronika Tok.

Qi Gong Präventionskurs

In diesem Anfängerkurs wird der erste Satz des Chang Shou Gong vermittelt. Das Ziel dieser Qi Gong Methode ist die Gesundheit zu verbessern und zu erhalten sowie Ruhe und Stille zu erreichen.

Mi., 9.30 bis 10.45 Uhr, 8x, Gebühr: 90 €, Raum 6

80% werden i.d.R. von den gesetzlichen Kassen übernommen, Anmeldung: Tomo Masic, Tel. 01 51 / 57 69 78 71, weitere Infos: www.drachentorschule.de

Qi Gong Treff für Senioren

Im Treff werden verschiedene Methoden aus dem Qi Gong / Neidan Gong, dem Alter angepasst, geübt. So verbessern und erhalten Sie Ihren körperlichen Zustand und erreichen Ruhe und Stille.

Mi., 11 bis 12 Uhr, Gebühr: 32 € / monatlich, Kleiner Saal

Monatlich kündbar, Anmeldung: Tomo Masic, Tel. 01 51 / 57 69 78 71, weitere Infos: www.drachentorschule.de

Tischtennis VfL Nürnberg

Montags geht es rund um die Platten heiß her. Sportler*innen kommen in Turnkleidung (wichtig: bitte nur Schuhe mit hellen Sohlen benutzen), nutzen die Umkleidekabinen, bringen Netz, Bälle und Schläger mit.

Mo., 18 bis 21.30 Uhr, Kleiner Saal

Anmeldung in der Geschäftsstelle: E-Mail: info@vfl-nuernberg.de, Tel. 09 11 / 89 06 54.

Foto: pixabay.com

Zumba bringt Dich ins Schwitzen und sorgt für maximale Fettverbrennung!

Yin & Klang

Für Pausen und Entspannung ist in unserem Alltag wenig Platz. Yin Yoga ist das genaue Gegenteil. Es ist ein Yogastil, der überwiegend im Liegen und Sitzen ausgeführt wird. Wir halten die Positionen mehrere Minuten, um tief in unser Fasziengewebe vorzudringen.

Kurs 1: Mi., 17.30 bis 18.45 Uhr, Beginn: 10.1., Raum 6
Kurs 2: 19 bis 20.15 Uhr

Anmeldung: Silke Jedwabski, Tel. 01 57 / 37 10 14 85, E-Mail: sjedwabski@aol.com,
Bitte eigene Yogamatte und bequeme Kleidung mitbringen.

Yoga XXL

Yoga ist so viel mehr, als sich zu verbiegen und hat nichts mit Gewicht oder Alter zu tun. Der Kurs gibt dir einen sicheren Raum das auszusprobieren und Yoga an unseren Körpern anzupassen und nicht umgekehrt.

Anmeldung: Silke Jedwabski, Tel. 01 57 / 37 10 14 85, E-mail: info@yogagluecksmitsilke.de,
Bitte eigene Yogamatte und bequeme Kleidung mitbringen

Di., 16.15 bis 17.30 Uhr, Beginn: 9.1., R6

Mindful Vinyasa Yoga Flow

Präventionskurs

Im Vinyasa Yoga steht die Freude an der Bewegung im Vordergrund. Man verbindet Atem und Bewegung miteinander und fließt sanft durch die Stunden. Durch Achtsamkeit und einen ruhigen Geist finden wir zu mehr Gelassenheit, Ruhe und Glück.

Mo., 18.30 bis 19.30 Uhr, Raum 11

Infos und Anmeldung: Monika Wittmann, E-Mail: info@yogasensitive.de, Website: www.yogasensitive.de, Präventionskurse werden von allen Krankenkassen bis zu 100% bezuschusst.

Zumba ®

Tanz-Fitness Workout zu lateinamerikanischen Rhythmen

Ein dynamisches Workout für die Körpermitte mit viel Spaß und hoher Kalorienverbrennung.

Di., 19.30 bis 20.30 Uhr, Beginn: 9.1., 10x, Gebühr: 75 €, Kleiner Saal

Anmeldung: www.bz.nuernberg.de, BZ-Kurs Nr. 44269, Kursleitung: Veronika Tok

Di., 19.30 bis 20.30 Uhr, Beginn: 9.4., 13x, Gebühr: 97,50 €, Kleiner Saal

Anmeldung: www.bz.nuernberg.de, BZ-Kurs Nr. 44271, Kursleitung: Veronika Tok

Zumba ®

ZUMBA fitness ein sensationelles Fitnesstraining mit hundertprozentigem Spaßfaktor!

Kurs 1: Mo., 16.30 bis 17.30 Uhr, kleiner Saal
Kurs 2: Mi., 19 bis 20 Uhr, kleiner Saal

Anmeldung: Marina Paliychuk, E-Mail: from-zumba-with-love@gmx.de

Zeiten des Wandels

Hormonyoga für die Wechseljahre

Lass uns in diesem Kurs mit „Kandala Hormonyoga“ etwas gegen die Symptome und Beschwerden des Wechsels tun. Mit bestimmten Asanas, Atmung und Energielenkung stimulierst du die hormonproduzierenden Organe und Drüsen, um den typischen Beschwerden entgegenzuwirken.

Do., 16.15 bis 17.30 Uhr, Beginn: 11.1.

Anmeldung: Silke Jedwabski, Tel. 01 57 / 37 10 14 85, E-mail: info@yogagluecksmitsilke.de,
Bitte eigene Yogamatte und bequeme Kleidung mitbringen

Yin und Klang sorgt für Tiefenentspannung

Foto: Horninger-Jedwabski

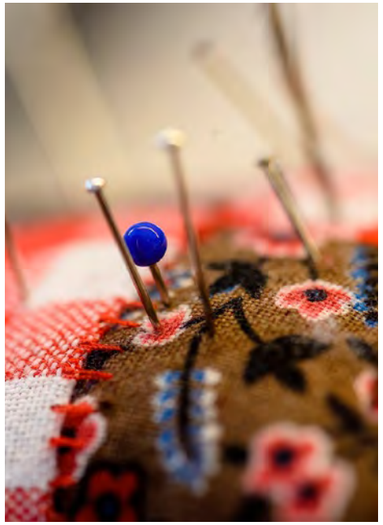

Foto: Uve Niklas

Komm und starte Dein Nähprojekt!

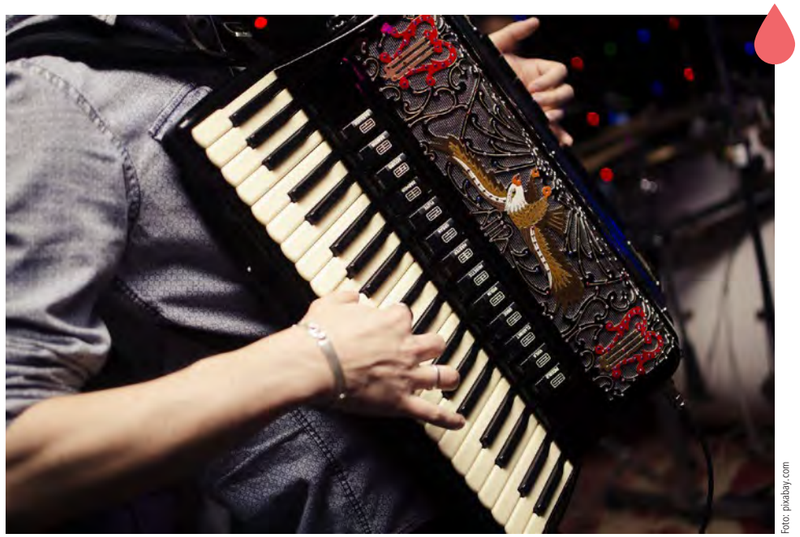

Foto: pixabay.com

Handorgel, Ziehharmonika, Quetsch'n, Schifferklavier - das Akkordeon ist in jeder Hinsicht vielseitig.

Kreatives

Akkordeon

Anfänger*innen

Beim Akkordeon finden Sie alle Musikstile: Klassik, Folklore, Swing, Jazz bis Tango oder Pop. Sie lernen den Umgang mit dem Instrument, arbeiten an ersten Fingerübungen, Balgführung, Koordination der beiden Hände und das Spiel nach Gehör.

Do., 18 bis 19.30 Uhr, Beginn: 25.1., 8x, Raum 4

Anmeldung: www.bz.nuernberg.de, BZ-Kurs Nr. 31201 , Kursleitung: Jouri Kostew. Bitte (eigenes) Instrument und Notenständer mitbringen.

Do., 18 bis 19.30 Uhr, Beginn: 18.4., 8x, Raum 4

Anmeldung: www.bz.nuernberg.de, BZ-Kurs Nr. 31203 , Kursleitung: Jouri Kostew. Bitte (eigenes) Instrument und Notenständer mitbringen.

Fortgeschrittene

Der Kurs ist ideal für alle, die die Anfängerkurse Akkordeon schon besucht haben, aber auch für alle anderen, die andernorts Grundfähigkeiten am Akkordeon erlernt haben. Die weiteren Inhalte und die verwendete Literatur passen sich den Möglichkeiten der Teilnehmer an.

Do., 19.30 bis 21 Uhr, Beginn: 25.1., 8x, Raum 4

Anmeldung: www.bz.nuernberg.de, BZ-Kurs Nr. 31205 und , Kursleitung: Jouri Kostew. Bitte (eigenes) Instrument und Notenständer mitbringen.

Do., 19.30 bis 21 Uhr, Beginn: 18.4., 8x, Raum 4

Anmeldung: www.bz.nuernberg.de, BZ-Kurs Nr. 31207 und , Kursleitung: Jouri Kostew. Bitte (eigenes) Instrument und Notenständer mitbringen.

Aquarellmalen

AG

Egal ob Neuling oder fortgeschritten – wir möchten gemeinsam malen. Profis erweitern ihre kreativen Möglichkeiten, Einsteiger*innen erleben den Zauber des Malens mit Aquarellfarben.

Mo., 16 bis 18 Uhr, Raum 8

Kontakt: Stephanie Müller, Tel. 09 11 / 89 81 78

Klassische- und Frei-Kunst für Erwachsene

Das Kursprogramm umfasst die Grundlagen des akademischen Zeichnens und Malens, Bildhauerei, Kunsthandwerk und Komposition, Geschichte und Theorie der Weltkunst.

Mi., 9 bis 11 Uhr, Stadtteilwerkstatt

Anmeldung: Nadiya Pankova, Tel. 01 77 / 7 36 01 39, E-Mail.: nadiyapankovaart@gmail.com

Kreatives Arbeiten mit Ton

Ob Neuling oder Profi: Sie werden fachkundig von einer akademischen Bildhauerin angeleitet, Figuren oder Gefäße in Aufbautechnik zu gestalten.

Kurs 1: Di., 15 bis 17.30 Uhr, Raum9
Kurs 2: Di., 18 bis 20.30 Uhr
Kurs 3: Do., 18 bis 20.30 Uhr

Anmeldung: Eva Mandok, E-Mail: eva.mandok@gmx.de, Ermäßigung mit Nbg-Pass

Kreativtreff Langwasser

Entdecke zusammen mit anderen neue Bastel- und Maltechniken. Unser Kreativtreff ist für Menschen jeden Alters geeignet, von den Kleinsten ab fünf Jahren bis hin zu denen, die auch im Alter Lust auf Austausch haben. Gemeinsam unterstützen wir uns, tauschen Ideen aus und knüpfen vielleicht sogar neue Freundschaften.

Do., 16.30 bis 18.30 Uhr,
Stadtteil Werkstatt, Eintritt frei

Kinder bis 12 Jahren nur in Begleitung der Eltern. Kontakt: Peter Correll, Tel. 09 11 / 2 31-1 57 06, E-Mail: Peter.Correll@stadt.nuernberg.de

Kunsthilfe für geflüchtete Künstler und Kreative

Geflüchtete Kunstschaffende sind herzlich eingeladen.

Di. und Mi., 11 bis 22 Uhr, Stadtteilwerkstatt

Anmeldung: Nadiya Pankova, Tel. 01 77 / 7 36 01 39, E-Mail.: nadiyapankovaart@gmail.com

Mach dein Ding – Textiles Gestalten

Kreativwerkstatt mit Papier und Faden

In diesem Kurs erlernen die Teilnehmenden das Gestalten von Farbe und Motiv auf Stoff und Papier. Die Kursinhalte umfassen Techniken wie Färben, Entfärben, Shibori, Monoprint aber auch Oberflächengestaltung von textilen Flächen und dreidimensionalen textilen Körpern. Darüber hinaus werden auch Techniken wie Applizieren, Sticken, Patchwork, Quilten, Stricken, Häkeln und Weben behandelt.

Di., 17.30 bis 19.30 Uhr, Beginn: 16.1., R8

Kontakt und Anmeldung: Margarita Zippel, Tel. 01 62 / 2 59 82 30, E-Mail: margarita.zippel@art90459.de

Nie verlerne so zu lachen … Entdecke deinen Clown

Clownworkshop für Erwachsene jeden Alters

In jedem von uns lebt ein Clown! Hier gibt es eine Welt voller Gefühl und Überraschungen zu entdecken. Übungen zu Bewegung, Tanz, Spiel und Improvisation in einer sicheren Atmosphäre unterstützen Sie auf dem Weg zu Ihrem Clown.

Sa., 20.4. 10 bis 17 Uhr, Kleiner Saal

Anmeldung über: www.bz.nuernberg.de, Kursleitung: Susanne Carl, BZ-Kursnr.: 32251, Bitte bringen Sie mit: Bewegungskleidung (Stopper) Socken, o.ä., 3 € Materialgeld für Clownsnase

EDV

Digitaler Nachlass

Auch gespeicherte Daten brauchen einen letzten Willen

Alle, die das Internet nutzen, hinterlassen Spuren. Sie gehen Vertragsbeziehungen ein, legen Passwörter an, verwalten E-Mail-Konten, speichern Bilder. Für die Angehörigen ist es nicht leicht, sich um diesen „digitalen Nachlass" zu kümmern.

Mo., 18.3., 9.30 bis 12 Uhr, EDV Raum

Anmeldung: www.bz.nuernberg.de, BZ-Kursnr.: 61311, Kursleitung: Christine Baier, Voraussetzung: EDV-Grundlagen, Internet-Grundlagen.

EDV-Grundlagen mit Windows 11

Endlich kann ich es alleine

Hier werden auch Sie zum Computer-Profi. Sie lernen, was Ordner und Dateien sind und wie Sie sie am besten nutze. Wir legen Worddokumente an und unterstützen Sie bei Ihren ersten Schritten im Internet. Gerne können Sie Ihren USB-Stick mitbringen.

Mo., 9.30 bis 12.45 Uhr,
Beginn: 22.4., 4x EDV Raum

Anmeldung: www.bz.nuernberg.de, BZ-Kursnr.: 61231, Voraussetzung: EDV-Grundlagen, Internet-Grundlagen

Foto: Nadiya Pankova

Auf den richtigen Ton kommt's an!

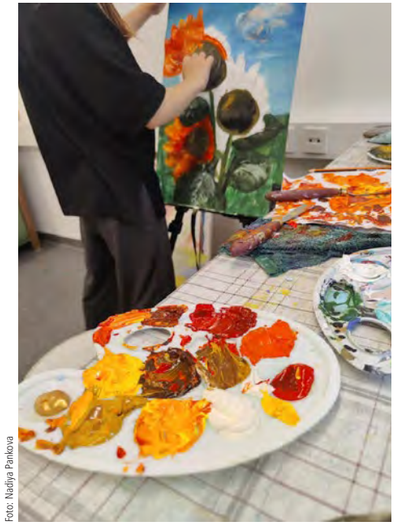

Foto: Nadiya Pankova

Die Kunsthilfe unterstützt geflüchtete Künstler.

Fit für den Internet Alltag

Wir zeigen es Ihnen!

Sie lernen Suchmaschinen kennen, surfen gleich zu Ihren neuen Lieblingsseiten und erfahren, wie Sie eine kostenlose Email-Adresse einrichten, Emails schreiben und versenden und wie Sie Fotos und Dokumente anhängen.

Mo., 9.30 bis 12.45 Uhr, Beginn: 17.6., 4x, EDV Raum

Anmeldung: www.bz.nuernberg.de, BZ-Kursnr.: 61251, Voraussetzung: EDV-Grundlagen, Internet-Grundlagen

Mein Smartphone sicher im Griff

Wir üben mit Ihnen die Handhabung und erklären die Grundfunktionen, arbeiten gemeinsam mit dem Adressbuch und schreiben zusammen SMS. Außerdem informieren wir Sie über Verträge, Handykameras, Apps und vieles mehr.

Do., 18 bis 20.15 Uhr,
Beginn: 25.1., 2x, EDV Raum

Anmeldung: www.bz.nuernberg.de, BZ-Kursnr.: 61331, Kursleitung: Chris Bellaj, Voraussetzung: EDV-Grundlagen, Internet-Grundlagen

Komm und trau Dich: Entdecke Deine verborgenen Talente im Clownsworkshop!

Die richtige App für mich und mein Smartphone

Smartphone-Helfer

Apps gibt es wie Sand am Meer: Für Hörbücher, Musik, gesunde Ernährung, zum Schritte zählen, zur Navigation, zum Scannen – mit und ohne Internet. Aber wie komme ich an die richtige App und was kostet sie? Voraussetzung: Smartphone-Einstiegskurs oder vergleichbare Kenntnisse.

Do., 18 bis 20.15 Uhr,
Beginn: 29.2., 2x, EDV Raum

Anmeldung: www.bz.nuernberg.de, BZ-Kursnr.: 61341, Kursleitung: Christian Bellaj, Bitte bringen Sie Ihr eigenes Smartphone mit.

Online-Banking

Die Alternative zum Bankbesuch

Mit Online-Banking haben Sie bequem von zuhause aus Ihre Finanzen im Griff. In diesem Kurs lernen Sie spielerisch Online-Banking zu meistern. Sie erhalten einen Einblick in die neuesten Bezahlfunktionen, wie kontaktloses Zahlen oder Bezahlen per Smartphone.

Mo., 9.30 bis 12 Uhr, Beginn: 3.6., EDV Raum

Anmeldung: www.bz.nuernberg.de, BZ-Kursnr.: 61301, Kursleitung: Christine Baier, Voraussetzung: EDV-Grundlagen, Internet-Grundlagen.

Foto: Berny Meier

Regelmäßige Treffs

Montag

14.30 Uhr
Frauenclub Regenbogen

Dienstag

19 Uhr
Vorstandschaftssitzung Bürgerverein Langwasser e. V.
Kontakt: Kristina Brock, Tel. 09 11 / 8 93 22 51

SPD Nürnberg – Ortsverein
Veranstalter: SPD Ortsverein Langwasser, Kontakt: Andreas Bohm, Vorsitzender, Tel. 0 15 77 / 1 70 94 61

Verein für Philatelie und Philokartie Nürnberg Langwasser e.V.
Kontakt: Sigrid Faltenbacher, Tel. 09 11 / 8 35 23

19.30 Uhr
Bund Naturschutz Ortsgruppe Nürnberg Langwasser
Kontakt: Richard Stry, Tel. 09 11 / 81 32 15

Mittwoch

9 Uhr
Erste Patchworkgruppe Langwasser AG

15 Uhr
Kunstforum
Kontakt: Eva Tamm, Tel. 09 11 / 86 41 55

18.30 Uhr
Nürnberger Photoklub e.V.
Kontakt: info@nuernberger-photoklub.de

Donnerstag

17 Uhr
KKV Mercato Nürnberg e.V. Seniorentreff
Kontakt: Elisabeth Mack, Tel. 09 11 / 80 39 89

18 Uhr
Zitherensemble Moorenbrunn
Kontakt: jobenz@o2online.de

19 Uhr
Big Band Langwasser
Kontakt: info@big-band-langwasser.de, weitere Infos: www.big-band-langwasser.de

Freitag

10 Uhr
Stadtteilforum Langwasser Geschäftsführendes Gremium
Kontakt: Walter Müller-Kalthöner, Tel. 09 11 / 2 31-1 57 02

19 Uhr
Clubabend Ungarischer Kulturverein e.V.
Kontakt: www.ungarninnuernberg.de, E-Mail: info@ungarninnuernberg.de

Samstag

10 Uhr
Ukrainische Samstagsschule „deinweg"
Kontakt: Liuba Tkatchuk (Schulleitung), E-Mail: l.tkachuk@bukverein-nuernberg.de

10.30 Uhr
Multiples Myelom Selbsthilfegruppe Franken
Kontakt: E-Mail: mail@multiples-myelom-selbsthilfe-franken.de

Kinderprogramm ab Seite 78

Foto: Viola Karaalioğlu

Kulturladen Loni-Übler-Haus

Marthastraße 60
90482 Nürnberg

Tel.: 09 11 / 2 31-1 15 40
Fax: 09 11 / 2 31-1 15 50
loni-uebler-haus@stadt.nuernberg.de

www.kuf-kultur.de/loni
www.instagram.com/kulturladen_loni_ueb-ler_haus
www.facebook.com/LoniUeblerHaus

Öffnungszeiten
Vorverkauf: Di., Do., Fr., 10 bis 17 Uhr
Bürozeiten: Di., Do., Fr., 9 bis 17 Uhr, Mi., 14 bis 17 Uhr

In den Sommer- und Weihnachtsferien hat der Kulturladen geschlossen. In den restlichen Schulferien gelten reduzierte Öffnungszeiten.

Team
Monika Abel (Leitung), Adnan Çetin, Viola Karaalioğlu, Sylvia Kohlbacher, Ansgar Mascha, Inga Poravas, Carolin Schlichtig

Öffentliche Verkehrsmittel
Tram 5 (Marthastraße)
S1 (Ostring)

CaféLoni
Öffnungszeiten: bei Veranstaltungen und während der Gruppen- und Kurszeiten

Veranstaltungen

Digitalvortrag des ADFC
Flüsse-Radtour
Main-Rhein-Neckar-Jagst-Pegnitz
Insgesamt 1.574 Kilometer mit fast zehntausend Höhenmetern, durch drei Bunderländer, interessante Städte, herrliche Landschaften und regionale Köstlichkeiten sowie unzählige besondere Orte...
Mi., 10.1., 19.30 Uhr,
Eintritt: 6 / 3 € (erm. für ADFC-Mitglieder)
Veranstalter: Allgemeiner Deutscher Fahrradclub (ADFC), Kontakt/Infos unter Tel. 09 11 / 39 61 32, www.touren-termine.adfc.de.
Referent: Wolfgang Loos

MÄNNER FORUM Nürnberg
Sexuelle Belästigung – wo fängt sie an?
Themenabend Januar
Wo endet der harmlose Flirt und wo beginnt sexuelle Belästigung? Alexandra Huber, Referentin für geschlechtersensible Pädagogik, Gender & Diversity, erklärt, was sexuelle Belästigung ist und wie Annäherung ohne grenzverletzendes Verhalten gelingt.
Mi., 17.1., 19 Uhr, Eintritt frei
Für Frauen und Männer! Veranstalter: MÄNNER FORUM Nürnberg, Referentin: Alexandra Huber

Etwas Grünes müsste es sein*
Malerei von Bettina Jaenicke
Bettina Jaenicke erzählt von Gewässern und Wasserlabyrinthen, Seerosen, Schafen und Naturerscheinungen, in unendlich schillernden und vielschichtigen Grüntönen. Die Palette der Malerin enthält noch zahllose andere Farbtöne.
Do., 18.1. 19 Uhr Ausstellungseröffnung bis Sa., 27.4., Eintritt frei
Öffnungszeiten: Di. bis Fr., von 10 bis 17 Uhr, und während Veranstaltungen. *James Joyce, Ulysses, FaM 1975

Es grünt so grün in den Bildern von Malerin Bettina Jaenicke.

Foto: Bettina Jaenicke

Frauenkabarett

Seit 35 Jahren gehört beim Kabarett den Frauen die Loni-Bühne.
Unbedingt dabei sein und rechtzeitig Karten sichern!
Eintritt: 25 / 20 € (erm.), VVK 22 / 17 € (erm.), 5 € (Nbg.-Pass)
Vorverkauf: Tickets online kaufen unter www.kunstkulturquartier.de oder an allen bekannten VVK-Stellen.
Unser Tipp: wie immer im Loni ohne VVK-Gebühr!

Foto: Lolografie

Teresa Reichl
Obacht, I kann wos!
Bayerischer Kabarettpreis 2023
Senkrechtstarter
Die niederbayerische Kabarettistin hat das Dorfleben mit in die Stadt, die klassischen Geschlechterrollen mit in die Emanzipation genommen und ist dabei herauszufinden, wie man denn so zu leben hat als Feministin, Rampensau, Studentin, Frau und Dorfkind.
Sa., 3.2., 20 Uhr

Foto: Andrea Peller

Isabell Pannagl
Neues aus dem Dachgeschoss
Regie: Lydia Prenner-Kasper
Kabarett trifft Musik – Comedy trifft Improvisation: 60.000 Gedanken macht sich der Mensch durchschnittlich am Tag. Manche sind gut, manche nicht – aber die meisten sind vor allem eines: seltsam! Skurilles Gedankendachgeschoss mit viel Humor, Musik, und Improvisation.
Sa., 9.3., 20 Uhr

Foto: Guido Schröder

Patrizia Moresco
Overkill
Regie: Lutz von Rosenberg Lipinsky
Von wegen, das Leben ist ein ruhiger Fluss. Das Leben ist im Überfluss, wir haben alles und von allem zu viel, vor allem an apokalyptischen Nachrichten. Die Italienerin mit schwäbischem Migrationshintergrund und Berliner Schnauze ist ein aktiver Vulkan. Selbst traurige Wahrheiten verwandelt die „Comedy Granate" ins Absurd-Lustige.
Sa., 13.4., 20 Uhr

Foto: Kay Miller

Anna Piechotta
Liebeslieder zum Entlieben
Bayerischer Kabarettpreis 2023 Musik
Gnadenlos ehrlich, höchst engagiert und voller Leidenschaft spielt die Piechotta ihre Liebeslieder zum Entlieben. Ulkig, witzig, aber auch kritisch nimmt sie sich und die Welt auf die Schippe. Dabei beeindrucken ihre Virtuosität im Gesang und am Klavier nachhaltig.
Sa., 24.2., 20 Uhr

Foto: WDR

Anny Hartmann
Klima-Ballerina
Deutscher Kleinkunstpreis 2023 Kabarett
Die pazifistische Schnellfeuerwaffe des politischen Kabaretts besitzt als studierte Diplom-Volkswirtin das Handwerkszeug, um wirtschaftliche und politische Zusammenhänge erstens zu analysieren und zweitens amüsant, bissig und leicht nachvollziehbar vermitteln zu können.
Sa., 23.3., 20 Uhr

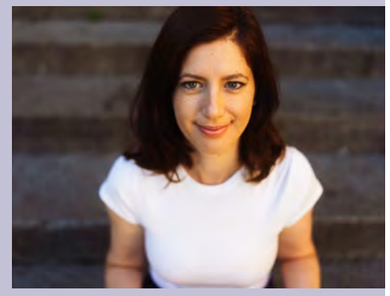

Foto: Jan Saurer

Claudia Pichler
Feierabend
Dialektpreis Bayern
Modernes bayerisches Kabarett, charmanter Dialekt und absurder Witz: Politische Gier, neidvolle Nachbar*innen, die großen Fragen der Liebe in Zeiten von Online-Dating bis zu den kleinen Sorgen der Salmonelle in einer durchinfizierten Welt – die Münchnerin stellt sich unerschrocken und stets selbstironisch den Themen unserer Zeit.
Sa., 27.4., 20 Uhr

Foto: Teatr Sorvancy

Das Kindertheater Sorvancy vereint Kinder und Jugendliche aus unterschiedlichen Städten der Ukraine.

Göçmen Kadınlar Bayern –
Initiative der Zuwanderinnen aus der Türkei

Göç Hikayeleri – 2

Geschichten der Zuwanderung – 2

Bu akşam her jenerasyondan göçmen kadınlar bir araya gelip, kendi göç deneyimlerini paylaşacaklar.
Aus der Türkei zugewanderte Frauen verschiedener Generationen erzählen und tauschen sich über ihre Erfahrungen aus.

Sa., 27.1., 18.30 Uhr, Eintritt frei

Veranstalter: Göçmen Kadınlar - Initiative der Zuwanderinnen. Für aktuelle Veranstaltungsinformationen Instagram: gocmenkadinlarbayern oder www.kuf-kultur.de/loni.
Güncel etkinlik bilgisi için İnstagram: gocmenkadinlarbayern veya www.kuf-kultur.de/loni

Nächste Veranstaltung: Fr., 1.3., 19 Uhr, Eintritt frei

Digitalvortrag des ADFC

Die Niederbayerntour

Natur und Kultur entlang der Flussradwege

Die Tour startet in Passau, führt über Vilshofen nach Landshut, landet bei Weltenburg wieder an der Donau und endet schließlich in Regensburg. Die Städte sind malerisch, die ländliche Idylle wartet mit traditionsreichen Kolsterbrauereien genauso auf wie mit barocken Kirchen.

Mi., 7.2., 19.30 Uhr,
Eintritt: 6 / 3 € (erm. für ADFC-Mitglieder)

Veranstalter: Allgemeiner Deutscher Fahrradclub (ADFC), Kontakt/Infos unter Tel. 09 11 / 39 61 32, www.touren-termine.adfc.de.
Referent: Gerhard Illig

Lesungen im Loni

Stelldichein mit Poesie

Virtual meets real

Wir geben der virtuellen Poesiewelt von Instagram einen ganz realen Raum. An diesem Abend treffen sich Dichter*innen und Poesieinteressierte zum gemeinsamen Lesen, Hören und Fühlen.

Fr., 9.2., 19.30 Uhr, Eintritt frei

Veranstalterinnen: @sonjyara und @stellavommeer

Die Liebe Geld

Inszenierung des Spin Off Theaters

Ein absurdes kleines Gedankenexperiment: Ein wunderbarer Spießrutenlauf des „kleinen Mannes" im Kampf um sein Geld und seine Rechte mit viel Platz für die Poesie des Irrwitzes. Und ein tiefer Blick in die Seelen der allmächtigen Banker und ihrer ohnmächtigen Kunden.

Sa., 10.2., 19.30 Uhr,
Eintritt: 15 / 10 € (erm.), 5 € (Nbg.-Pass)

Komödie von Daniel Glattauer. Veranstalter: Spin Off Theater. Es spielen: Varvara Imas, Victoria Kaller, Tillmann Schreier und Frank Strobelt | Regie: Frank Strobelt | Regie-Assistenz: Jenny Olbrich | Technik: Kalle Zuber.
Reservierungen unter
Tel. 09 11 / 2 31-15 40

Das blaue Wunder

Latente Talente e.V.

Premiere Sa., 17.2., 19 Uhr
Derniere So., 18.2., 16 Uhr
Eintritt jeweils: 12 / 10 (erm.) , 5 € (Nbg.-Pass)

Groteske von Andreas Kroll. Veranstalter: Latente Talente e.V. Reservierungen unter Tel. 09 11 / 2 31-15 40

MÄNNER FORUM Nürnberg

Was kann ein Mediator Männern bringen?

Themenabend Februar

Schwierige rechtliche Probleme lösen – seine eigenen Interessen einbringen – empathisch handeln – Kompromisse finden – sich weiterhin in die Augen schauen können, im Gefühl, die richtigen Entscheidungen getroffen zu haben.

Mi., 21.2., 19 Uhr, Eintritt frei

Nur für Männer! Veranstalter: MÄNNER FORUM Nürnberg.
Referent: Dr. Frank H. Schmidt

Digitalvortrag des ADFC

Radeln wie Gott in Frankreich

Unterwegs am Canal des Deux Mers

Von Bordeaux bis Narbonne. Auf dem Weg idyllische Ruhe fernab des Autoverkehrs, hübsche Dörfer und Kleinstädte, aber auch die sehenswerte Großstadt Toulouse und die Mittelalterstadt Carcassonne.

Mi., 6.3., 19.30 Uhr,
Eintritt: 6 / 3 € (erm. für ADFC-Mitglieder)

Veranstalter: Allgemeiner Deutscher Fahrradclub (ADFC),
Kontakt/Infos unter Tel. 09 11 / 39 61 32, www.touren-termine.adfc.de.
Referent: Peter Bäumler

Lass uns nie trennen

Teatr Sorvancy

Das ukrainische Kinder- und Jugendtheater, das seit zwei Jahren im Loni zwei Mal die Woche probt, erzählt die kleine philosophische Geschichte von Serhii Kozlov. Es geht um Wärme, die Schönheit der Seele, Ehrlichkeit, Liebe, Großzügigkeit und Freundschaft.

Sa., 16.3., 14 Uhr, Eintritt: 10 / 5 € (erm.)

Dauer: 50 Min. Veranstalter: Teatr Sorvancy.
Künstlerische: Leitung Olena Vartanyan.
Reservierungen unter Tel. 09 11 / 2 31-1 15 40

Schule ohne Rassismus
Schule mit Courage

Schule ohne Rassismus

Nürnberger Wochen gegen Rassismus

Zusammen mit den Schüler*innen von „Schule ohne Rassismus – Schule mit Courage" der Thusneldaschule führt der Kulturladen Loni-Übler-Haus wieder ein gemeinsames Projekt durch.

Mo., 18.3., bis Fr., 22.3.

Weitere Informationen zeitnah unter www.kuf-kultur.de/loni

Foto: Gerhard Illig

Biotope, Brauereien, Barock - die Radltour durch Niederbayern hat viel zu bieten.

MÄNNER FORUM Nürnberg

Mein Weg in die Obdachlosigkeit und wieder zurück ins Leben

Themenabend März

Peter B. erzählt von seinem fast 62 Jahre unbeschwerten Leben. Dann der Tod von Freundin und Mutter, Wohnungs- und Arbeitsverlust – er rutscht in die Obdachlosigkeit, die Parkbank. Doch er schafft den Weg zurück bis hin zur eigenen Wohnung.

Mi., 20.3., 19 Uhr, Eintritt frei

Nur für Männer! Veranstalter: MÄNNER FORUM Nürnberg.
Moderation: Charly Lünke

Im vierten Monat geht es um Gewalt gegen Frauen.

Foto: Theater Kunstfabrik

MÄNNER FORUM Nürnberg

Was bekommen Männer im Wohnprojekt?

Themenabend April

Wir werden die sozialen, körperlichen, geistigen und seelischen Bedürfnisse der anwesenden Männer in ihrer Lebensphase sammeln und aufzeigen, wie sie in bestehenden Wohnprojekten zu mehr Lebensfreude führen.

Mi., 17.4., 19 Uhr, Eintritt frei

Nur für Männer! Veranstalter: MÄNNER FORUM Nürnberg.
Konrad Böhner und weitere Männer

Der vierte Monat

Theater Kunstfabrik

Fadime Şahindal, die mit ihrer Familie aus der Türkei nach Schweden eingewandert ist, wurde aufgrund ihrer Beziehung mit einem schwedischen Mann von ihrem Vater erschossen. Der Ehrenmord ist weltweit die häufigste Form der Gewalt gegen Frauen und wird unabhängig von Religion, Herkunft oder Sprache begangen.

Sa., 20.4., 19 Uhr,
Eintritt: 20 / 17 € (erm.), 5 € (Nbg.-Pass)

Nach dem Theaterstück von Björn Boström. Veranstalter: Theatergruppe Kunstfabrik. Künstlerische Leitung: Burcu Firat Uygur,
Reservierungen unter Tel. 09 11 / 2 31-1 15 40

Kehrd wärd

Gemeinsam für ein sauberes Mögeldorf

Helfen Sie und machen Sie mit bei unserer „Kehrd wärd"-Aktion der Stadt Nürnberg! Zusammen mit vielen Einrichtungen und Menschen aus dem Stadtteil werden wir wieder Müll in Mögeldorf sammeln.

Fr., 26.4., 15 Uhr, Eintritt frei

In Zusammenarbeit mit dem Stadtteilkreis Mögeldorf sowie mit freundlicher Unterstützung durch den Servicebetrieb Öffentlicher Raum Nürnberg. Nur bei trockener Witterung. Anmeldung unter Tel. 09 11 / 2 31-1 15 40. Treffpunkt vorm Loni

Zu Gast bei Loni

Foto: Kulturladen Loni-Übler-Haus

Talk, Musik & Kunst mit Heijo Schlein

Gäste aus Kultur, Wirtschaft, Sport und Politik

Gemütliche Sessel, heimeliges Licht und ein schönes Getränk – die perfekte Wohlfühlatmosphäre! Dazu plaudert Gastgeber Heijo Schlein mit seinen Gästen aus dem Nähkästchen.

Reservierungen unter Tel. 09 11 / 2 31-1 15 40

Mit: Michael Husarek (Chefredakteur VNP), Michael Lösel (Performancekünstler, Musiker, Autor & mehr), Bettina Jaenicke (Künstlerin), Paul Wolf (Autor & Poetry Slammer), Sabine Burghardt (Moderatorin der Nürnberger Mittagslesungen)

Fr., 26.1., 19 Uhr, Eintritt frei

Priscilla Hirschhausen (we integrate e.V.), Torsten Brehm (Kämmerer der Stadt Nürnberg), night & day (Trio Jazzmusik & mehr), Burcu Firat Uygur (Theater Kunstfabrik)

Fr., 15.3., 19 Uhr, Eintritt frei

Foto: Tamara Böringen

Gruppen und Kurse

Sprache und Kommunikation

Integrationskurs Noa IK-59

Der Integrationskurs der NOA behandelt wichtige Themen aus Alltag und Beruf. Daran schließt sich ein Orientierungskurs an, der auf den Einbürgerungstest vorbereitet.

Di. bis Fr., 8.30 bis 12.45 Uhr, laufender Kurs

Veranstalter: Noris Arbeit gGmbH (NOA). Weitere Infos und Anmeldung bei der NOA unter Tel. 09 11 / 5 86 31 15

Offener Treff

Für alle, die neu in Nürnberg sind

Im CaféLoni wird es bei warmen oder kühlen Getränken gesellig. Eine gute Möglichkeit, damit sich Kinder, Jugendliche und Eltern austauschen und kennenlernen können. Wir freuen uns auf euch!

Mi., 15 bis 17 Uhr, Beginn: 10.1., kostenlos

Informationen im Kulturaden bei Viola Karaalioğlu,
Tel. 09 11 / 2 31-1 15 4-0 oder -6

Bewegung und Gesundheit

Bodystyling

Gymnastik für Frauen

Dieses Workout zu moderner Aerobicmusik macht nicht nur Spaß, sondern lohnt sich besonders für Bauch, Po, Oberschenkeln und Rücken. Ein powervoller Morgenstarter.

Do., 9.30 bis 10.30 Uhr, Beginn: 15.2., 14x,
Gebühr: 65 / 45 € (erm.), 32,50 € (Nbg.-Pass),
Kurs-Nr.: 039148

Leitung: Angela Engelhardt (Trainerin)

Irish Set Dancing

Schwungvolle irische Jigs und Reels oder auch mal ein gemütlicher Hornpipe und hin und wieder schleicht sich auch ein Ceili Tanz aus England, Schottland, Irland oder Wales ein. Ein*e Tanzpartner*in findet sich auch im Kurs. Danach gibt es einen gemütlichen Ausklang im CaféLoni.

Mi., 18.45 bis 20.45 Uhr, Beginn: 28.2., 8x
(immer am 2. und 4. Mittwoch im Monat),
Gebühr: 37 / 25 € (erm.), 18,50 € (Nbg.-Pass),
Kurs-Nr.: 039152

Leitung: Bernd Menzel, Associate Dancing Teacher (W.I.D.A.).
Im Anschluss gemütlicher Ausklang im CaféLoni

Oriental Fantasy & Fusion

Kurs für Mittelstufenlevel

Wir erarbeiten Choreographien aus dem Bereich Oriental Fantasy & Fusion. Der Einsatz diverser Tanzaccessoires steht dabei ebenso im Mittelpunkt wie eine fundierte, körperschonende Tanztechnik, Bühnenpräsenz und Freude am Tanz.

Di., 19.15 bis 20.45 Uhr, Beginn: 9.1.,
Gebühr: 42 / 37 € (erm.) monatlich

Teilnahme ab guter Mittelstufe und nur in Rücksprache mit der Kursleitung. Anmeldung und Bezahlung bei der Kursleitung: info@leylah.de.
Veranstalterin: Leylah Sadim, www.leylah.de

Foto: Monika Abel

Die Anatolische Musikgruppe im Loni.

Zumba® mit Arzu

Lust mit Spaß fit zu bleiben? Zumba® ist ein aufregendes, effektives, leicht verständliches, von lateinamerikanischen Tänzen inspiriertes Tanz-Fitness-Training, das viele Kalorien verbraucht. Mitmachen, Spaß haben und fit werden!
Eğlenerek fit olmaya hazır mısınız? Zumba® heyecanlandırıcı, efektif, takip etmesi kolay, Latin danslarından ilham alan, bol kalori harcatan bir dansfitness egzersizidir. Sen de bize katıl, eğlenerek fit kal.

Do., 19 bis 20.15 Uhr, Beginn, 11.1., 10x,
Gebühr: 60 / 40 € (erm.), 30 € (Nbg.-Pass)
Folgekurs: 11.4.

Kursleitung/Anmeldung: Arzu Mumcu, basarzutuna@gmail.com

Kreatives

Gitarrengruppe

Für Frauen

Für alle, die Lust haben gemeinsam zu singen und sich an der Gitarre zu begleiten. Voraussetzung sind Grundkenntnisse von Akkorden (auch Barrégriffen) und Freude am Musizieren.

Mi., 17.15 bis 18 Uhr, Beginn: 7.2., 14x,
Gebühr: 30 / 21 € (erm.), 15 € (Nbg.-Pass),
Kurs-Nr.: 039094

Leitung: Sylvia Kohlbacher

Lust mit Spaß fit zu bleiben? Genau das bietet Zumba® mit Arzu: Mitmachen, Spaß haben und fit werden!

Foto: Viola Karaalioğlu

Foto: Tamara Böringen

Gemeinsamen Musizieren und Singen. In der Frauen-Gitarrengruppe steht der Spaß im Vordergrund.

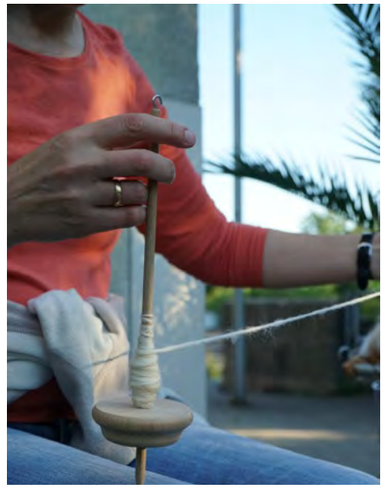

Foto: Andrea Hölzner

Spinnst Du? Oder strickst Du schon?

Latente Talente e.V.

Offene Gruppe

Die Mitwirkenden bei „Latente Talente" verbindet nach wie vor ein gemeinsames Hobby: Sie machen Theater – genauer gesagt: Amateurtheater. Und das mit Herz und Seele.

Do., 20 bis 22 Uhr, Beginn ab 11.1.

Veranstalter: Latente Talente e.V., www.latentetalente.de,
Kontakt/Anmeldung: organisation@latentetalente.de

Offene Nähwerkstatt

Jedes Teil ein Unikat

Textilrecycling oder Neuware – alle verwirklichen ihre Ideen. Es wird verarbeitet, was mitgebracht wird. Unter fachlicher Anleitung werden Kleider angepasst oder aus Altem etwas Neues geschaffen.

Di., 18.30 bis 21 Uhr, Beginn ab 9.1.,
Gebühr: 7 € pro Termin (bar vor Ort)

Offene Gruppe für alle, ob Anfänger*in oder bereits Geübte. Kernzeit zwei Stunden, alle können ihre Anfangszeit flexibel wählen. Nähmaschinen sind vor Ort. Nicht in den Schulferien! Leitung: Elli Link

Schauspielunterricht mit Hans Mack

Kurs für Anfänger*innen und Fortgeschrittene

Übungen und Improvisationen erweitern den Spielraum für die Bühne und Lebensbühne. Neben dem Schauspielgrundlagentraining wird an der Sensibilisierung der Sinne in Einzel-, Partner- und Gruppenübungen gearbeitet.

Do., 18.30 bis 22 Uhr, Beginn: 1.2., 10x,
Gebühr: 180 / 120 € (erm.), 90 € (Nbg.-Pass)

Mindestalter: 18 Jahre. Kontakt/Anmeldung: x-art@web.de. Leitung: Hans Mack (Schauspiellehrer/Künstler), www.schauspielunterricht-nuernberg.de.
Schnuppertermin: 25.1. für 10 €

Spinnst du?

Offener Treff für Spinnbegeisterte

Aus formloser fluffig flauschiger Rohwolle lässt sich schon mit einer einfachen Handspindel ein Faden spinnen. Im CaféLoni wird gestrickt, gehäkelt und auch mit Handspindel oder Spinnrad gesponnen. Spinnneulinge und -begeisterte finden hier eine entstehende Gruppe.

Di., 9.1., 23.1., 6.2., 20.2., 5.3., 19.3., 9.4.,
23.4., 19 bis 20.30 Uhr, ohne Gebühr

Materialien für die geplanten Projekte bitte selbst mitbringen. Vor Ort kann ein Spinnrad oder eine Handspindel ausprobiert werden.

Nach Lust und Laune nähen, ändern, recyceln - die offene Nähwerkstatt macht's möglich.

Foto: Viola Karaalioğlu

Foto: Tamara Böringen

Schach im Loni

Veranstalter:
Schachclub Noris-Tarrasch 1873 e.V.
Kontakt und Anmeldung: www.noris-tarrasch.de

Trainingsabend
Fortgeschrittene Einsteiger*innen
Di., 19 bis 22 Uhr, Beginn: 9.1.

Seniorenschach
Beginnende und Fortgeschrittene
Do., 14 bis 18 Uhr, Beginn: 11.1.

Jugendschachclub
Beginnende und Fortgeschrittene
Fr., 16 bis 18 Uhr, Beginn: 12.1.
Ab 6 Jahren. Einstieg jederzeit möglich. Nicht in den Schulferien

Offener Treff
Für alle Schachbegeisterten
Fr., 19 bis 23 Uhr, Beginn: 12.1.

Foto: Uwe Niklas

Alles eine Frage der (Ton-)Technik.

Teatr Sorvancy
Театральна група „Сорванцы“ („Бешкетники“)
Nähere Informationen siehe dritte Spalte.
Mi. und Fr., 15 bis 18 Uhr, Beginn ab 10.1.
Bis 20 Jahren. Veranstalterin: Olena Vartanyan,
Anmeldung unter Tel. +49 1 60 / 96 22 84 56

Töpfern
Gestalten Sie Ihre individuellen Werke aus Ton. Doris Scheiderer zeigt Ihnen verschiedene Töpfertechniken sowie die Handhabung verschiedener Glasuren und die Bedienung eines Brennofens.

Kurs 1
Do., 19 bis 21.45 Uhr,
Beginn: 8.2., 8x, 14-tägig,
Gebühr: 52 / 35 € (erm.), 26 € (Nbg.-Pass),
zzgl. Materialkosten, Kurs-Nr.: 039374
Leitung: Doris Scheiderer

Kurs 2 - Anfängerkurs
Do., 19 bis 21.45 Uhr,
Beginn: 15.2., 8x, 14-tägig,
Gebühr: 52 / 35 € (erm.), 26 € (Nbg.-Pass),
zzgl. Materialkosten, Kurs-Nr.: 039375
Leitung: Doris Scheiderer

Vokaloni
Vocal Jazz Ensemble
Mit mehrstimmigen Arrangements großer Jazz- und Pop-Klassiker sowie zeitgenössischen Kompositionen serviert das 15-köpfige Ensemble eine Mischung vokaler a capella Musik.
Do., 19 bis 21 Uhr, 14-tägig, Beginn ab 18.1.,
Gebühr: 24 € monatlich
Kontakt/Infos: Yara Linss yara@gmx.de, Tel. 01 60 / 90 54 38 27

Familie und Kinder

Baby Mama Club
Ungarischer Kulturverein Nürnberg e.V.
Die Allerkleinsten sind hier herzlich willkommen, deren Muttersprache Ungarisch ist.
Fr., 15 bis 16.20 Uhr, Beginn ab 12.1.
Veranstalter: Ungarischer Kulturverein Nürnberg e.V.,
Anmeldung unter: info@ungarninnuernberg.de

Jugendschachclub
Beginnende und Fortgeschrittene
Schach ist nur etwas für Erwachsene? Sicher nicht – bei diesem Training sind junge Menschen herzlich willkommen. Einfach vorbeikommen und von echten Experten das Schachspiel lernen sowie die eigenen Fähigkeiten trainieren.
Fr., 16 bis 18 Uhr, Beginn ab 12.1.
Ab 6 Jahren. Einstieg jederzeit möglich. Nicht in den Schulferien.
Veranstalter: Schachclub Noris-Tarrasch 1873 e.V.,
Kontakt/Anmeldung: www.noris-tarrasch.de

Kinderchor WESSELKA
Дитячий хор WESSELKA
Die Musikpädadogin Olga Voropaieva leitet den Singkreis, bei dem Kinder und Jugendliche ukrainische Volkslieder und gleichzeitig jede Menge über die traditionelle ukrainische Kultur und Folklore lernen.
Запрошуємо до гурту української народної пісні Wesselka під керівництвом музиканта Ольги Воропаєвої. Заняття проводяться з 16 до 17 для дітей та підлітків віком від 6 до 17 років. Попереду вас чекає багато цікавинок про традиційну українську культуру, фольклор, радощі співу та гарний настрій. Індивідуальні заняття зі співу за домовленістю. Під час репетиції та після неї

Foto: Monika Abel

Im Jugendschachclub ist Nachwuchs herzlich willkommen!

батьки можуть залишитися в нашому кафе та поспілкуватися з іншими батьками або групами.
Mi., 16 bis 17 Uhr, Beginn ab 10.1.
Für Kinder und Jugendliche von 6 bis 17 Jahren. Individueller Gesangsunterricht ist nach Vereinbarung möglich. Während und nach der Probe können die Eltern bei uns im CaféLoni verweilen und sich mit anderen Eltern oder Gruppen austauschen. Veranstalterin: Olga Voropaieva,
Infos Tel. +49 1 71 / 1 47 90 57

Kindergruppe
Ungarischer Kulturverein Nürnberg e.V.
Hier wird Ungarisch als Muttersprache sowie die ungarische Kultur spielerisch und musikalisch erlebt und gefördert. Die Gruppe wird von einer ungarischen Pädagogin betreut und ist für Kindergartenkinder mit ungarischen Wurzeln geeignet.
Mi. und Fr., 16.30 bis 18 Uhr, Beginn: 10.1.
Geschlossene Gruppe. Veranstalter: Ungarischer Kulturverein Nürnberg e.V.,
Anmeldung unter: info@ungarninnuernberg.de

Teatr Sorvancy
Театральна група „Сорванцы“ („Бешкетники“)
Mit der Regisseurin Olena Vartanyan des Charkower Kindertheaters „Sorvancy“ werden junge Menschen für die Schauspielkunst, Bühnensprache, Schminke, Bewegungstheater und eine künstlerische Weltwahrnehmung begeistert.
Разом із режисером харківського дитячого театру „Сорванцы“ („Бешкетники“) діти будуть у захваті від акторської гри, сценічної мови, театрального макіяжу, рухомого театру і артистичного сприйняття світу навколо. По середах, 15 — 18, реєстрація за телефоном: +49 1 60 / 96 22 84 56
Mi. & Fr., je 15 bis 18 Uhr, Beginn: 10.1.,
Kosten nach Vereinbarung
Von 6 bis 20 Jahren. Veranstalterin: Olena Vartanyan, Anmeldung unter Tel. +49 1 60 / 96 22 84 56

Foto: Anna Nagy

Foto: Nani Galliwoda

Göçmen Kadınlar Bayern
Initiative der Zuwanderinnen aus der Türkei
Wir gratulieren! Tebrik ederiz!
Seit Januar 2022 trifft sich die Initiative „Göçmen Kadınlar“ regelmäßig im Loni. Letzten Herbst erhielt sie zusammen mit AAU e.V. den Interkulturellen Preis der Stadt Nürnberg.
Frisch aus der Türkei zugewandert und auf der Suche nach Kontakten gab Ebru Sarı 2018 durch einen Facebook-Aufruf den Startschuss: Sie erreichte sofort drei Frauen - Arzu Mumcu İlarslan, Oya Uysal Koğ und Gökçe Ölmez – mit denen sie eine Initiative gründete. Inzwischen hat die Gruppe knapp 400 Teilnehmerinnen, die sich regelmäßig austauschen und unterstützen.
Es kam im Januar 2023 zu einem ersten großen Treffen, bei dem Frauen verschiedener Einwanderungsgenerationen ihre Erfahrungen austauschten. Weitere Veranstaltungen folgten: Vorträge zu den unterschiedlichsten Themen, Filmvorführung, Workshops und Info-Veranstaltungen.
Wir Lonis freuen uns auf die weitere Zusammenarbeit und wünschen alles Gute!
Nächste Veranstaltungen: Sa., 27.1., 18.30 Uhr (nähere Beschreibung siehe S. 24),
und Fr., 1.3., 19 Uhr
Für aktuelle Veranstaltungsinformationen
Instagram: gocmenkadinlarbayern oder www.kuf-kultur.de/loni
Güncel etkinlik bilgisi için İnstagram: gocmenkadinlarbayern veya www.kuf-kultur.de/loni

Kinderprogramm ab Seite 80

Regelmäßige Treffs

Dienstag
9 bis 15 Uhr
Access – Inklusion im Arbeitsleben
Inklusives Beratungsangebot. Terminvereinbarung unter Tel. 09 11 / 3 00 90 22

13 bis 14.30 Uhr
Lonis kostenlose Hausaufgabenbetreuung
Für Kinder von 6 bis 12 Jahren

13 bis 17 Uhr
Lonis Offener Kindertreff
Für Kinder von 6 bis 12 Jahren. Teilnahme kostenlos

14 bis 15 Uhr
Digitalcafé im CaféLoni – kostenlos
Eine Kooperation des Seniorennetzwerks Mögeldorf/Zabo und des Kulturladens Loni-Übler-Haus im Rahmen des Projekts „Wege in die digitale Welt für Ältere“. Jeden 4. Dienstag im Monat. Termine: 23.1., 27.2., 26.3., 23.4., nähere Infos unter Tel. 09 11 / 2 31-66 58,
E-Mail: digitale.welt.seniorenamt@stadt.nuernberg.de

19 bis 20.30 Uhr
Spinnst Du?
Kostenloser offener Treff für Spinnbegeisterte
Termine: 9./23.1., 6./20.2., 5./19.3., 9./23.4.. Materialien für die geplanten Projekte bitte selbst mitbringen. Vor Ort kann ein Spinnrad oder eine Handspindel ausprobiert werden

Mittwoch
13 bis 14.30 Uhr
Lonis kostenlose Hausaufgabenbetreuung
Für Kinder von 6 bis 12 Jahren

13 bis 17 Uhr
Lonis Offener Kindertreff
Für Kinder von 6 bis 12 Jahren. Teilnahme kostenlos

19 Uhr
MÄNNER FORUM Nürnberg
Heinz Mehrlich, Tel. 09 11 / 38 27 67
1. Mi. im Monat: „Unter uns“ - offene Männergruppe, Lothar König
3. Mi. im Monat: „Themenabend“, Termine siehe Programm

Donnerstag
9 bis 15 Uhr
Access – Inklusion im Arbeitsleben
Inklusives Beratungsangebot. Terminvereinbarung unter Tel. 09 11 / 3 00 90 22

13 bis 14.30 Uhr
Lonis kostenlose Hausaufgabenbetreuung
Für Kinder von 6 bis 12 Jahren

13 bis 17 Uhr
Lonis Offener Kindertreff
Für Kinder von 6 bis 12 Jahren. Teilnahme kostenlos

18 bis 21.30 Uhr
Anatolische Musikgruppe
Geschlossene Gruppe

Freitag
10.30 bis 13.30 Uhr
Musikgruppe „Bahar Nefesi“
Geschlossene Gruppe, 14-tägig

13 bis 14.30 Uhr
Lonis kostenlose Hausaufgabenbetreuung
Für Kinder von 6 bis 12 Jahren

13 bis 17 Uhr
Lonis Offener Kindertreff
Für Kinder von 6 bis 12 Jahren. Teilnahme kostenlos.

Keine festen Termine:
Mentor – Die Leselernhelfer Nürnberg im Zentrum Aktiver Bürger (ZAB)
Peter Gruber, Tel. 09 11 / 40 60 00,
E-Mail: info@mentor-nuernberg.de

SPD – Ortsverein Mögeldorf
Anatoliy Merzliakov,
anatoliy-merzliakov@t-online.de

Thusnelda Grund- und Mittelschule Nürnberg
u.a. Projekttage

Foto: Russisch-Deutsches Kulturzentrum

Kulturladen Röthenbach

Röthenbacher Hauptstraße 74
90449 Nürnberg

Tel.: 09 11 / 2 31-1 60 10
Fax: 09 11 / 1 31-1 60 19
kulturladen-roethenbach@stadt.nuernberg.de

www.kuf-kultur.de/roethenbach
www.instagram.com/kulturladen_roethenbach
www.facebook.com/KulturladenRoethenbach

Öffnungszeiten
Büro: Mo. bis Do., 9 bis 16 Uhr
Ausstellungen: Di bis Do, 15 bis 17.30 Uhr

In den bayerischen Schulferien hat der Kulturladen geschlossen.

Team
Irina Fixel, Birgit Kretz (Leitung), Sonja Wolfstädter

Öffentliche Verkehrsmittel
U2 (Röthenbach)
Bus 67 (Zwieselbachweg)

Kulturcafé
Öffnungszeiten: Di bis Do, 15 bis 17.30 Uhr

Veranstaltungen

Phantastische Welt
Ausstellung von Regina Kehrer

Die Malereien und Zeichnungen von Regina Kehrer zeigen eine künstlerische Entwicklung auf. Angefangen mit Landschafts-Aquarellen wird der Bogen über Personen-Darstellungen in Acrylmalerei gespannt und endet mit Arbeiten in Ölpastellkreide, in denen die Künstlerin innere Prozesse abbildet.
Sa., 13.1., 19 Uhr Ausstellungseröffnung, bis Do., 29.2., Eintritt frei
Besichtigung von Di. bis Do., 15 bis 17.30 Uhr und nach Vereinbarung

Foto: Regina Kehrer

Regina Kehrer zeigt sich in ihren Werken.

Neu im Kulturladen
Klangfärben mit Nina
Sing dich glücklich!

Sing mit mir, sing mit uns! Lieder von Folk über Grunge, Rock bis Heavy Metal. Du brauchst keine Vorkenntnisse. Du kannst den Alltag, den Stress oder Deine Sorgen hinter Dir lassen.
Mo., 22.1., 19.2., 18.3., 15.4., 19.30 Uhr, Eintritt: 15 € / Termin
Leitung Nina Lindemann, www.klangfaerben.de
Schnupperstunde 5 € nur nach Voranmeldung per E-Mail an nina@klangfaerben.de

Freitagskonzerte
Steady Rolling Boys
Rock, Blues, Americana der 60, 70 und 80er

Mit Spielfreude, viel Erfahrung und Feuer im Herzen covern und interpretieren die Steady Rolling Boys Songs von Eric Clapton bis Tom Petty, von Jimi Hendrix bis Neil Young – Songs mit eigenem Charakter, keine Konfektionsware und auch seltener gehörte musikalische Schätze.
Fr., 19.1., 20 Uhr, Eintritt: 7 / 5 € (erm.)
Karten an der Abendkasse oder unter Tel. 09 11 / 2 31-1 60 10

Repaircafé Röthenbach
Reparieren statt Wegwerfen!

Einmal monatlich samstags repariert das ehrenamtliche Team Elektrogeräte, Lederwaren und Textilien. Das gemeinsame Ziel: globale Ressourcen schonen und private Geldbeutel entlasten. Zudem hat das Kulturcafé geöffnet und verwöhnt Gäste mit selbstgebackenen Kuchen und Keksen.
Sa., 20.1., 24.2., 16.3., 20.4., 10 Uhr, Eintritt frei
Bitte vorab per E-Mail anmelden. Spenden willkommen.

Freitagskonzerte
Dieter Vatter
Liedermacher

Kommt da noch was oder war's das jetzt? Die Frage kann sich ein Musiker schon mal stellen, wenn er seit rund 50 Jahren auf der Bühne steht. Für Dieter Vatter kann es darauf nur eine Antwort geben: Es kommt noch was! Muss es auch, denn plötzlich sind Themen wieder brandaktuell, die man schon in der Mottenkiste der Geschichte wähnte.
Fr., 9.2., 20 Uhr, Eintritt: 7 / 5 € (erm.)
Karten an der Abendkasse oder unter Tel. 09 11 / 2 31-1 60 10.

Film am Nachmittag
Filmreihe für ältere Menschen

Haben Sie Lust sich mit anderen Senior*innen aus Röthenbach und der weiteren Umgebung im Kulturladen zu treffen und gemeinsam ausgewählte Filme anzusehen? Dann sind sie bei unserer kostenfreien Reihe „Film am Nachmittag" genau richtig!
Mi., 21.2. und 10.4., 15 Uhr, Eintritt frei (Spenden willkommen)

Betreuungsrecht
In Kooperation mit dem Seniorennetzwerk Eibach-Röthenbach

Welche Rechte räumen Sie mit einer Vollmacht ein? Wo liegt der Unterschied zu einer Verfügung? Was bedeuten die Neuregelungen im Betreuungsrecht z.B. für Ehepartner*innen?
Mi., 28.2., 10 Uhr, Eintritt frei
Referentin: Dipl. Soz. Päd. Sabine Wangel (Sozialdienst kath. Frauen)

Neu im Kulturladen
Jam Session mit Karin Rabhansl

Du spielst ein Instrument, bist aber noch nie auf einer Bühne gestanden? Hast früher Musik gemacht, aber schon länger nicht mehr vor Publikum? Dann ist die neue Jam-Session mit Karin Rabhansl richtig für Dich. Auch Zuhörer*innen sind willkommen!
So., 17.3., 16 Uhr, Eintritt frei

Ausstellung
dreierlei
Malerei, Grafik und Objekte

Tine Zech, Carolin Rühlow und Susi Zech sind das Kollektiv Schinkenkubik. Die drei Künstlerinnen zeigen in ihrer Ausstellung einen spannenden Querschnitt aus abstrakter Malerei, grafischen Collagen, Zeichnungen und filigranen Objekten.
Sa., 9.3., 19 Uhr Ausstellungseröffnung, bis Mi., 15.5., Eintritt frei
Besichtigung von Di. bis Do., 15 bis 17.30 Uhr und nach Vereinbarung

Schinkenkubik serviert dreierlei.

Foto: Zech Rühlow

Südwest live

Eintritt: 15 / 12 € (erm.), 5 € (Nbg.-Pass)
Karten an der Abendkasse oder unter Tel. 09 11 / 2 31-1 60 10

Foto: Klaus Gruber

Tücken des Alltags
Kabarett mit Andrea Lipka

Das fränkische Special für alle Fans der Kultputzfrau Elfriede Rumpler! Andrea Lipka hat für dieses Programm ihre Lieblingsnummern und natürlich auch die Publikumshighlights aus drei Elfriede-Solo-Programmen zusammengestellt. Ein Belastbarkeitstest für die Lachmuskeln!
Sa., 27.1., 20 Uhr

Foto: Bildebube

Fischer & Rabe
Heimatblues und Frühlingsballaden, Piano-Soul und Mundart-Riot

Fischer & Rabe! Hinter diesem Projekt stecken die Nürnberger Pianistin Julia „Jules" Fischer und die Gitarristin und Sängerin Karin Rabhansl. Im Duo werden Lieblingslieder aus zwei Repertoires gespielt, die ein ums andere Mal aufs Wunderbarste zusammengehen.
Sa., 16.3., 20 Uhr

Foto: Romina Sallas

440 Jahre Saitenmusik
Gitarrenkonzert mit Nicolás Silva Apiolaza

Leidenschaftlich und bravourös präsentiert der chilenische Weltklassegitarrist eine musikalische Zeitreise mit Meisterwerken von J. S. Bach, Fernando Sor, Francisco Tárrega, Joaquín Turina, Agustín Barrios, Heinrich Hartl und vielen mehr.
Sa., 24.2., 20 Uhr

Foto: Lompart

Douce Ambience
Duo Budde Thiem (Piano) und Gottfried Rimmele (Violine)

Frei übersetzt bedeutet „Douce Ambiance" gemütliches Ambiente und gute Stimmung. Es ist auch ein Titel von Django Reinhardts „Hot Club de France", der wohl bekanntesten Balkan Swing Gruppe des letzten Jahrhunderts. Diese Jazz-Standards sowie viele Chansons wie Edith Piafs „Sous le ciel de Paris" werden garantiert für gute Stimmung sorgen.
Sa., 20.4., 20 Uhr

Foto: Klaus Gruber

Songwriterin und Indiepop-Musikerin Lena Dobler

Freitagskonzerte

Butterfly

Jazz/ Funk

Die Band Butterfly mischt Jazzstandards mit funkigem Einschlag und Eigenkompositionen – eine Mischung, die bei Jazzfans und Nicht-Jazzfans gleichermaßen gut ankommt. Ihr Special Guest Elke Weidner setzt Glanzlichter: mit Songs von Billie Holiday bis Paul McCartney.

Fr., 22.3., 20 Uhr, Eintritt: 7 / 5 € (erm.)

Kartenreservierung unter Tel. 09 11 / 2 31-1 60 10 oder Abendkasse

Finanzen im Alter

In Kooperation mit dem Seniorennetzwerk Eibach-Röthenbach

Der Vortrag informiert über präventive Maßnahmen, gesetzliche Ansprüche, sowie staatliche Gelder und gibt praktische Tipps zu konkreten Situationen.

Di., 9.4., 14 Uhr, Eintritt frei

Referentin: Ulrike Bade, ISKA gGmbH, Schuldner- und Insolvenzberatung

Freitagskonzerte

Lena Dobler

Singer-Songwriterin

Lediglich mit E-Gitarre ausgestattet erspielte sich Lena Dobler in den letzten Jahren mit ihrem sympathischen Indiepop eine Fangemeinschaft. Getextet wird überwiegend auf Deutsch, die Lyrics sind authentisch, bewegend, emotional, frech, ironisch – versehen mit einer großen Prise Charme.

Fr., 26.4., 20 Uhr, Eintritt: 7 / 5 € (erm.)

Kartenreservierung unter Tel. 09 11 / 2 31-1 60 10 oder Abendkasse

Philosophisches Nachtcafé

Abends, wenn das Licht milder wird und und der Alltag bewältigt ist, ist Zeit für die großen Fragen nach dem Leben und dem Sinn. Wechselnde Referent*innen stellen dazu immer wieder neue Theorien und ihre Verfasser*innen vor. Erkenntnisgewinn garantiert!

Eintritt: 8 €

Dr. M. Denk: Die allgemeine Erklärung der Menschenrechte 1948 – Inhalt und Bedeutung
Do., 18.1., 19.30 Uhr

A. van Buren: Habermas – Theorie des kommunikativen Handelns und herrschaftsfreier Dialog
Do., 8.2., 19.30 Uhr

D. Fuernschlief: Was können wir tun?
Do., 14.3., 19.30 Uhr

M. Huth: Gott und Glaube – Aspekte aus philosophisch-kritischer Sicht
Do., 18.4., 19.30 Uhr

M. Huth: Zu moralischen Entscheidungen
Do., 16.5., 19.30 Uhr

A. van Buren: Max Weber und die protestantische Ethik
Do.,13.6., 19.30 Uhr

Dr. M. Denk: 100 Jahre evolutionärer Humanismus – Konzept und Verwirklichung
Do., 11.7., 19.30 Uhr

Gruppen und Kurse

Sprache und Kommunikation

Gedächtnistraining

Wissen Sie, was Ihr Gehirn alles leisten kann? Durch kreative Aufgaben und abwechslungsreiche Übungen werden Ihre grauen Zellen trainiert. Verbessern Sie Ihre Konzentrations- und Merkfähigkeit.

Mi., 14.30 bis 16 Uhr, Beginn: 7.2., 6x,
Gebühr: 42 / 21 € (Nbg.-Pass),
Kurs-Nr.: 039362

Leitung: Inge Sieder. Info zu Anmeldung und Bezahlung im Kulturladen

Bewegung und Gesundheit

Yoga

Für Anfänger*innen und Fortgeschrittene

Achtsamkeit, Entspannung und Beweglichkeit in den Alltag mitnehmen und zur Lebenseinstellung werden lassen. Die Kurse werden von allen führenden Krankenkassen als Hatha Yoga Kurse bezuschusst.

Mo., 18.15 bis 19.30 Uhr, Beginn: 8.1., 12x,
Gebühr: 180 €, Kurs-Nr.: 039410
Mo., 19.45 bis 21 Uhr, Beginn: 8.1., 12x,
Gebühr: 180 €, Kurs-Nr.: 039365
Mi., 8.30 bis 9.45 Uhr, Beginn: 10.1., 12x,
Gebühr: 180 €, Kurs-Nr.: 039363

Leitung: Lidia Maric (ilove-yoga.de). Anmeldung und Bezahlung direkt bei ihr unter Tel. 01 76 / 64 96 17 85

Rund um die Geburt

Rückbildungsgymnastik

Nach der Geburt bringen Sie Ihren Körper mit Rückbildungskursen wieder in Form. Die Übungen festigen Bauchmuskulatur und Beckenboden. So können Beschwerden gemindert und sogar vorgebeugt werden.

Di., 9.30 bis 10.45 Uhr, Beginn: 9.1., 8x,
Gebühr s.u., Kurs-Nr.: 038434
Di., 9.30 bis 10.45 Uhr, Beginn: 5.3., 8x,
Gebühr s.u., Kurs-Nr.: 039640
Di., 11 bis 12.15 Uhr, Beginn: 23.1. 8x,
Gebühr s.u. €, Kurs-Nr.: 040162

Leitung: Silke Klose (freiberufliche Hebamme), Anmeldung unter E-Mail: silke.klose.sk@gmail.com oder telefonisch unter Tel. 01 62 / 9 23 44 07. Kursgebühr wird bei vollständigem Kursbesuch von der Krankenkasse bezahlt.

Geburtsvorbereitung

Ein Geburtsvorbereitungskurs hilft werdenden Müttern und ihren Partner*innen, sich auf die Ankunft des Babys vorzubereiten. Sie erfahren alles über die Geburt und die Zeit danach, lernen Atem- und Entspannungstechniken kennen.

Mi., 18 bis 20 Uhr, Beginn: 24.1., 7x,
Gebühr s.u., Kurs-Nr.: 038750
Mi., 18 bis 20 Uhr, Beginn: 3.4., 7x,
Gebühr s.u., Kurs-Nr.: 038751

Leitung: Annette Werner, Anmeldung telefonisch oder per SMS unter Tel. 01 52 / 54 53 84 41. Die Kosten für Mütter übernimmt die Krankenkasse. Gebühr für Partner*innen €80,00.

Beikost-Einführungsworkshop

Der Weg von Brust/Flasche zur Familienkost

Mi., 9.30 bis 11.30 Uhr, Beginn: 24.1., 1x,
Gebühr: 30 / 15 € (Nbg.-Pass),
Kurs-Nr.: 039676
Mi., 9.30 bis 11.30 Uhr, Beginn: 20.3., 1x,
Gebühr: 30 / 15 € (Nbg.-Pass),
Kurs-Nr.: 039677

Leitung: Silke Klose (freiberufliche Hebamme), Anmeldung unter E-Mail: silke.klose.sk@gmail.com oder telefonisch unter Tel. 01 62 / 9 23 44 07

Babymassagekurs

Babys mit einem schönen Ritual Geborgenheit und Sicherheit geben.

Mi., 10 bis 11 Uhr, Beginn: 21.2., 4x,
Gebühr: 60 / 30 € (Nbg.-Pass),
Kurs-Nr.: 039647
Mi., 10 bis 11 Uhr, Beginn: 3.4., 4x,
Gebühr: 60 / 30 € (Nbg.-Pass),
Kurs-Nr.: 039673

Leitung: Silke Klose (freiberufliche Hebamme), Anmeldung unter E-Mail: silke.klose.sk@gmail.com oder telefonisch unter Tel. 01 62 / 9 23 44 07

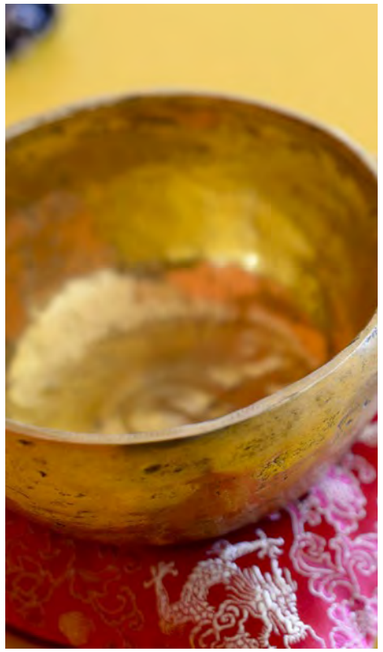

Foto: Uve Niklas

Qi Gong: Harmonisierung von Geist und Körper

Zumba Gold

Ein Kurs für alle, die Musik, Tanz und Bewegung lieben. Die Choreografien sind einfacher als bei Zumba Fitness und auch die Geschwindigkeit ist reduzierter. Gut geeignet für den Einstieg oder den Wiedereinstieg nach einer Verletzung.

Di., 18.15 bis 19.15 Uhr, Beginn: 9.1., 10x,
Gebühr: 50 / 25 € (Nbg.-Pass), Kurs-Nr.: 039209
Di., 18.15 bis 19.15 Uhr, Beginn: 9.4., 10x,
Gebühr: 50 / 25 € (Nbg.-Pass), Kurs-Nr.: 039215

Leitung: Birgit Kraus. Anmeldung und Bezahlung direkt bei ihr unter Tel. 01 52 / 34 03 01 12

Qi Gong

Qi Gong ist eine einzigartige, ganzheitliche Methode zur Energiearbeit und bietet einen positiven Mix aus Meditation, Konzentration und Bewegung.

Do., 10 bis 11 Uhr, Beginn: 11.1., 10x,
Gebühr: 56 / 28 € (Nbg.-Pass), Kurs-Nr.: 038888

Leitung: Heike Steinbauer. Info und Anmeldung im Kulturladen

Rückengymnastik

Haben Sie Rückenprobleme? Möchten Sie sich jünger fühlen? Wir bieten Ihnen einen Übungskomplex zur Stärkung der Wirbelsäule an. Einfache, effektive Übungen, kombiniert mit Atemgymnastik und Selbstmassage, stärken die Muskeln, beugen Haltungsschäden vor und verbessern den Blutkreislauf.

Fr., 9.30 bis 11 Uhr, Beginn: 12.1. 10x,
Gebühr: 50 / 25 € (Nbg.-Pass),
Kurs-Nr.: 040194
Mi., 10 bis 11.30 Uhr, Beginn: 24.1., 10x,
Gebühr: 50 / 25 € (Nbg.-Pass), Kurs-Nr.: 039493
Mo., 10 bis 11.30 Uhr, Beginn: 4.3., 10x,
Gebühr: 50 / 25 € (Nbg.-Pass), Kurs-Nr.: 039479

Leitung: Natalia Akrymenka. Anmeldung im Kulturladen

Zumba Fitness

Zumba ist Spaß und Fitness in einem – mit wechselnden Choreografien und rythmischer Musik aus Lateinamerika. Zumba Fitness eignet sich für alle, die sich ein anspruchsvolles Workout wünschen.

Do., 18.15 bis 19.15 Uhr, Beginn: 1.2., 10x,
Gebühr: 50 / 25 € (Nbg.-Pass),
Kurs-Nr.: 039415

Leitung: Birgit Kraus. Anmeldung und Bezahlung direkt bei ihr unter Tel. 01 52 / 34 03 01 12

Kreatives

Fotografieren mit Smartphone und Kamera

Für Einsteiger*innen

Immer und überall wird fotografiert. Doch was macht ein wirklich gutes Bild aus? Und wie kann ich durch einfache Bearbeitungsschritte die Qualität verbessern? Dieser Kurs vermittelt Grundlagen zur Bildgestaltung beim Fotografieren.

Di., 10 bis 11.30 Uhr, Beginn: 6.2., 5x,
Gebühr: 30 / 15 € (Nbg.-Pass),
Kurs-Nr.: 39679

Leitung: Michael Berning. Anmeldung im Kulturladen

EDV und Digitale Kompetenzen

Wege in die digitale Welt

In Zusammenarbeit mit dem Seniorennetzwerk Eibach-Röthenbach

Die digitale Welt steckt voller Möglichkeiten – wenn man nur wüsste, wie... Unter der Überschrift „Wege in die digitale Welt" bietet der Kulturladen Röthenbach gemeinsam mit dem Seniorennetzwerk Eibach-Röthenbach zwei verschiedene Lern- und Beratungsformate.

Handy-, Smartphone-, Tablet- und PC-Sprechstunde

Wenn etwas auf dem eigenen Smartphone, Tablet oder PC nicht mehr funktioniert, ist guter Rat teuer. In dieser Sprechstunde erhalten Sie ehrenamtliche Hilfe!

Mo., 15.1., 19.2., 18.3., 15.4., 14 bis 16 Uhr,
Kostenlos, Spenden willkommen

Bitte vorab anmelden

Thementreff Digitale Welt

In der Gruppe erhalten Sie fachlichen Input zum jeweiligen Thema. Zudem können in offener Runde Fragen gestellt werden und es bleibt Zeit für Übungen unter Anleitung.

Mo., 5.2., 14 bis 16 Uhr,
Mit dem Smartphone ins Internet
Mo., 4.3., 14 bis 16 Uhr,
Datensicherung fürs Smartphone
Mo., 8.4., 14 bis 16 Uhr,
Digitale Fotos verwalten

Kostenlos, Spenden willkommen

Regelmäßige Treffs

Dienstag

19.30 Uhr
SPD-Ortsgruppe
Treff im Café des Kulturladens, jeden 2. Di.

Deutsche Gesellschaft für Stereoskopie
Fotografie und Filme in 3D, jeden letzten Di. im Monat

Mittwoch

13 bis 16 Uhr Nähtreff
Bitte Material und eigene Nähmaschine mitbringen.
Anmeldung vorab im Kulturladen. Jeden 3. Mi. im Monat.

Foto: Margit Spitzer

Donnerstag

18 Uhr
Filmclub 88 Stammtisch
Treff für Hobbyfilmer*innen, jeden 3. Do. im Monat

19.30 Uhr
Bund Naturschutz
Kreisgruppe Eibach/Röthenbach, jeden 1. Do. im Monat

Freitag

12 Uhr
Skatrunde
Hier treffen sich jede Woche passionierte Skatspieler*innen.

19 Uhr
Schafkopfrennen
Kartelturnier auch für Nicht-Profis, jeden 2. Fr. im Monat, Startgeld: 5 € (wird an Spieler*innen ausgeschüttet)

Samstag

17 Uhr
ITAN (Interessengemeinschaft trockene Alkoholiker Nürnberg)
Offene Gruppe für Angehörige, Betroffene und Hilfe suchende Personen. Jede Woche, auch in den Ferien und an Feiertagen.

Sonntag

Kamerunischer Kulturverein
Termine auf Anfrage

Philippine Culture Club
Termine auf Anfrage

Kinderprogramm ab Seite 82

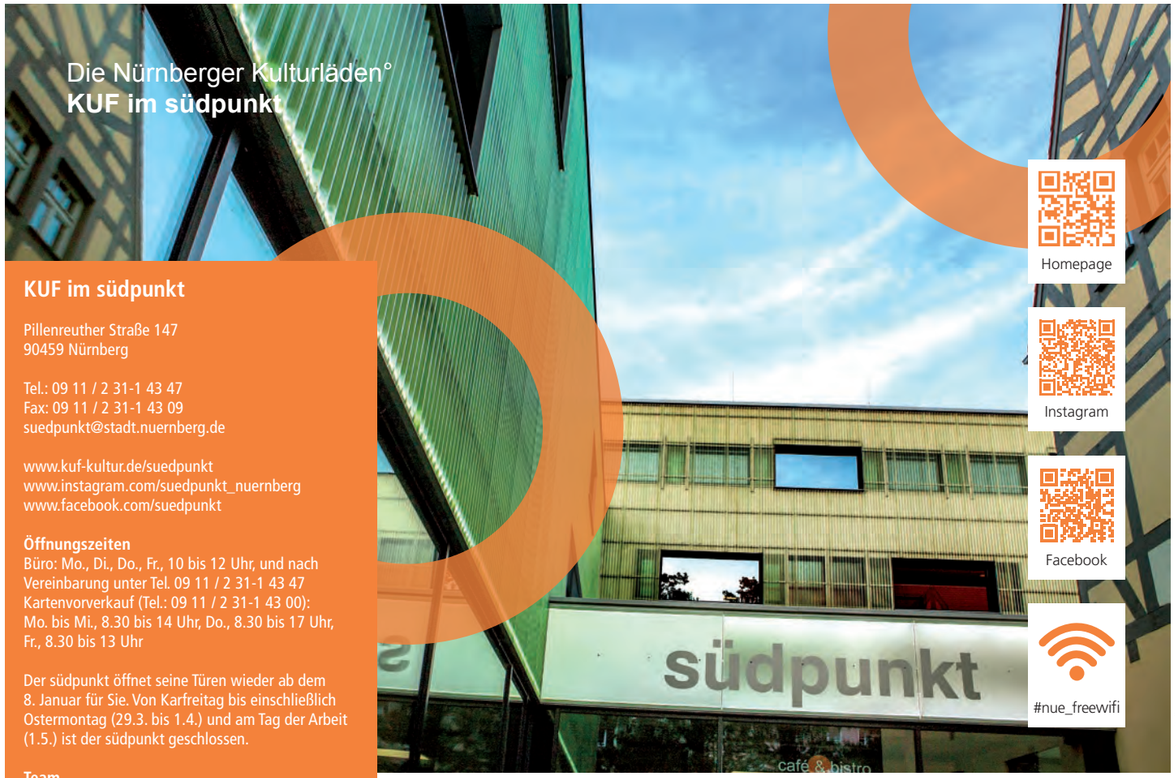

Foto: Petra Kellner

KUF im südpunkt

Pillenreuther Straße 147
90459 Nürnberg

Tel.: 09 11 / 2 31-1 43 47
Fax: 09 11 / 2 31-1 43 09
suedpunkt@stadt.nuernberg.de

www.kuf-kultur.de/suedpunkt
www.instagram.com/suedpunkt_nuernberg
www.facebook.com/suedpunkt

Öffnungszeiten
Büro: Mo., Di., Do., Fr., 10 bis 12 Uhr, und nach Vereinbarung unter Tel. 09 11 / 2 31-1 43 47
Kartenvorverkauf (Tel.: 09 11 / 2 31-1 43 00):
Mo. bis Mi., 8.30 bis 14 Uhr, Do., 8.30 bis 17 Uhr, Fr., 8.30 bis 13 Uhr

Der südpunkt öffnet seine Türen wieder ab dem 8. Januar für Sie. Von Karfreitag bis einschließlich Ostermontag (29.3. bis 1.4.) und am Tag der Arbeit (1.5.) ist der südpunkt geschlossen.

Team
Matti Kunstek (Leitung), Wendelin Reichl, Lena Naumann, Patrick Honigmann, Barbara Jürdens, Marco Nennemann

Öffentliche Verkehrsmittel
U1, Tram 5, Bus 45, 51, 58, 65, 67, 89, N5 (Frankenstraße)

Stadtbibliothek Südstadt
Öffnungszeiten: Di. bis Fr., 14 bis 18 Uhr
Tel.: 09 11 / 2 31-1 43 20
stb-suedpunkt@stadt.nuernberg.de
www.stadtbibliothek.nuernberg.de

Südpunkt Restaurant
Öffnungszeiten: Di. bis Fr., 11 bis 14:30 Uhr und 17 bis 21 Uhr, Sa., 11 bis 21 Uhr, sonntags bei Veranstaltungen
www.suedpunkt-restaurant.de

Veranstaltungen

Ausstellung
Von Farben & Schatten
Ein fotografischer Reisebericht durch Nordindien
Die Ausstellung „Von Farben & Schatten" präsentiert Eindrücke einer vierwöchigen Reise durch Nordindien der Fotografin Laurence Grangien. Immer ausgestattet mit ihrer Kamera und einem aufmerksamen Blick zeigt Grangien besondere Momente in alltäglichen Situationen.
Täglich bis So., 4.2.,
Eintritt frei, Ausstellung 1.OG
Veranstalter: KUF im südpunkt, Eintritt frei, Austellung 1. OG.

Foto: Laurence Grangien

Fotografischer Reisebericht von Laurence Grangien

Steinbühler Trödelmarkt
Großparkplatz Gugelstraße / Ecke Humboldtstraße
Das Angebot in der Südstadt zum Sammeln, Entrümpeln, Informieren und Unterhalten.
Sa., 13.1., 10.2., 9.3., 13.4., 6 Uhr, Eintritt frei.
So., 24.3., 7 Uhr, Eintritt frei.
Veranstalter: KUF im südpunkt, Keine Platzreservierung möglich.
Mehr Infos:
www.nuernberg.de/internet/kuf_kultur/steinbuehler_troedelmarkt.html

Foto: Michael Eckstein

Seit über 15 Jahren gibt das Improtheater Rollen-Rausch alles: Herz, Verstand, Klamauk und Gesang.

Improtheater RollenRausch
Ihr wünscht, wir spielen. Aus euren Inspirationen spinnen wir Szenen und Geschichten, Leichtigkeit und Tiefgang, Gedicht und Gesang. Das ist Impro! Das ist RollenRausch
Sa., 13.1., Das Jahr beginnt mit RollenRausch
Sa., 10.2., Wolle ma se roi losse?
Sa., 9.3., Rausch me up, before you go go!
Sa., 13.4., April, April, der macht was er will!
20 Uhr, nur Abendkasse,
Eintritt: 15 / 10 € (erm.), 5 € (Nbg.-Pass), Saal e.17
Veranstalter: RollenRausch mit Unterstützung von KUF im südpunkt, Informationen unter www.rollenrausch.com

Groove Legend Orchestra
Das Groove Legend Orchestra setzt sich aus Musizierenden aus dem kompletten süddeutschen Raum zusammen. Taktgebend für das Programm: Die Big Band Literatur der 60er Jahre. Lassen Sie sich von den Arrangements der großen Meister begeistern
Feature-Special à la GLO
So., 14.1., 20 Uhr, Eintritt: 17 / 12 € (erm.),
VVK 13 / 8 € (erm.), 5 € (Nbg.-Pass), Saal e.17

GLO plays the Terry Gibbs Dreamband feat. Roland Neffe (vibes)
So., 11.2., 20 Uhr, Eintritt: 20 / 15 € (erm.),
VVK 17 / 12 € (erm.), 5 € (Nbg.-Pass), Saal e.17

Best of Bandbook
So., 10.3., 20 Uhr, Eintritt: 17 / 12 € (erm.),
VVK 13 / 8 € (erm.), 5 € (Nbg.-Pass), Saal e.17

GLO feat. Markus Harm
So., 14.4., 20 Uhr, Eintritt: 20 / 15 € (erm.),
VVK 17 / 12 € (erm.), 5 € (Nbg.-Pass), Saal e.17
Veranstalter: KUF im südpunkt in Zusammenarbeit mit der Groove Legend Orchestra GbR, Vorverkauf: südpunkt und weitere VVK-Stellen im Raum Nürnberg. Online-Tickets: Webshop der Kulturinformation/KuKuQ. Ermäßigter Preis für Mitglieder des Nürnberger Jazzmusiker e.V.

Leselust
Buchempfehlungen am Nachmittag
Immer auf der Suche nach dem besonderen Buch präsentiert die Bibliothekarin Christiane Rumpf unterhaltsam ausgesuchte neue und neu entdeckte Perlen der Literatur. Viele der Bücher sind anschließend in der Bibliothek ausleihbar.
Mo, 15.1., 15 Uhr, Eintritt frei, Kaffee und Kuchen gegen Spende, Bibliothek
Veranstalter: Stadtbibliothek im südpunkt

Inklusive Veranstaltungen im südpunkt

Nürnberg inklusiv.

Der südpunkt arbeitet daran, möglichst viele Veranstaltungen und Angebote inklusiver zu gestalten.
Neben dem barrierefreien Zugang zum Gebäude wird bei einigen Veranstaltungen eine Übersetzung in Deutsche Gebärdensprache angeboten. Zudem können wir für eine Vielzahl unserer Veranstaltungen eine technische Hörunterstützung anbieten. Wort- und Tonbeiträge werden damit direkt auf kleine, mobile Empfangsgeräte übertragen. Diese verbinden Sie mit Ihren Hörgeräten oder von uns bereitgestellten Kopfhörern. Sprechen Sie uns bei Bedarf an!
Alle inklusiven Veranstaltungen finden Sie auf unserer Homepage.

tanzen, tanzen, tanzen

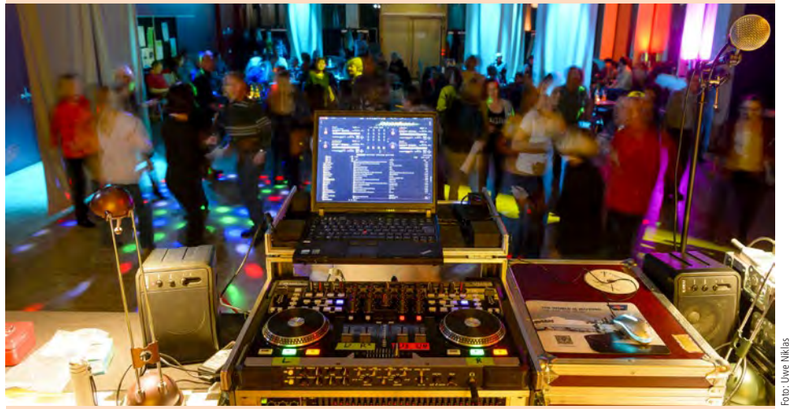

Foto: Uwe Niklas

Bei unseren Tanzveranstaltungen im Saal ist für alle etwas dabei!

Kinderdisco
Tanzen und spielen zu den coolsten Hits – in der südpunkt Kinderdisco haben wir gemeinsam Spaß und feiern wie die Großen!
Fr., 12.1., 2.2., 1.3., 5.4., 15.30 Uhr, Eintritt: 1 € / Kind (Begleitpersonen kostenlos), Saal e.17
Veranstalter: KUF im südpunkt

südpunkt-Disco
Jeden ersten Freitag im Monat heißt es bei uns: Disco, Disco, Disco... Ein wilder Ritt durch alle Musikrichtungen. Für Frühausgeher, Feierfreudige und Junggebliebenen. An der Musikbox: Gabriele und Klaus.
Fr., 12.1., 2.2., 1.3., 5.4., 20 Uhr,
nur Abendkasse, Eintritt: 7 / 5 € (erm.),
3,50 € (Nbg.-Pass), Saal e.17
Veranstalter: KUF im südpunkt

tanzn
Offenes Tanzformat für Menschen mit Lust auf Tanzen, Bewegung und Begegnung
Jeden zweiten Dienstag und manchmal auch am Wochenende mit Live Musik oder als „zusammentanzn" mit Tanzgruppen aus anderen Stadtteilen oder Bereichen. Lassen Sie sich ein auf freies Ausprobieren oder auf Herausforderungen durch kleine Choreografien.
Di., 16.1., 30.1., 20.2., 5.3., 19.3., 9.4., 23.4.,
18.30 Uhr, Eintritt frei, Saal e.17
Veranstalter: tanzn in Zusammenarbeit mit KUF im südpunkt, Spende erwünscht.

Popcorn – Tanz Karaoke
Afrobeats spezial!
Wir tanzen Musikvideos und Filmszenen mit. Der große Dance Along Event ist wieder da. Dieses Mal mit Afrobeats-Videos! Die große Leinwand ist aufgespannt, die Popcorntüten stehen parat. Alle sind willkommen: alle Alter, alle Körper, alleine, zu zweit, mit der ganzen WG, der Familie.
Sa., 2.3., 18.30 Uhr, nur Abendkasse,
Eintritt: 8 / 5 € (erm.), 4 € (Nbg.-Pass), Saal e.17
Veranstalter: tanzn in Zusammenarbeit mit KUF im südpunkt

Kizz-N Sunday Special
Kizomba Bootcamp & Party
Das Wort „Kizomba" kommt aus der Bantu-Sprache Kimbundu und bedeutet Feier, Party oder Gemeinschaft. Kizomba wird in einem 2-stündigen Bootcamp den Teilnehmern näher gebracht. Danach wird das Erlernte auf der Party ab 20 Uhr ausprobiert.
So., 3.3., 18 Uhr (Bootcamp), 20 Uhr (Party),
nur Abendkasse, Eintritt: 15 / 12 € (erm.),
5 € (Nbg.-Pass), nur Party (ab 20 Uhr) 5 €,
Saal e.17

EL MILONGÓN
Milonga mit dem Tangomeister Carlos Peredes
Tauchen Sie ein in die Welt des Tangos, einer der leidenschaftlichsten und faszinierendsten Tänze der Welt. Wir laden Sie herzlich zu unserer Milongón ein, die Sie in eine Atmosphäre voller Emotionen, Rhythmus und Eleganz entführt.
So., 21.4., 18 Uhr, Eintritt: 12 / 10 € (erm.),
VVK 8 / 6 € (erm.), 5 € (Nbg.-Pass),
Saal e.17
Veranstalter: Culturajacaranda Deutschland, Carlos Paredes, in Zusammenarbeit mit KUF im südpunkt.

Tropical Salsa Party
DJ Carlos spielt für euch Salsa clasica y moderna, Timba, Bachata, Merengue, Reggeaton, Timbaton, Son, Cha-cha-cha, Cumbia und mehr.
Sa., 3.2., 20 Uhr, nur Abendkasse,
Eintritt: 12 / 10 € (erm.), 5 € (Nbg.-Pass), Saal e.17
Di., 30.4., 20 Uhr, nur Abendkasse,
Eintritt: 12 / 10 € (erm.), 5 € (Nbg.-Pass),
Saal e.17
Einlass: 19.30 Uhr. Rueda de casino: 20 Uhr. Party ab 20.30 Uhr.
Veranstalter: KUF im südpunkt in Zusammenarbeit mit Cuba Danza aus Fürth.

Poetry Slam im südpunkt

SüdSlam – Poetry Slam
Nürnbergs „kleiner" Poetry Slam für alle

Ob Lyrik, Prosa, Comedy, Dada, Fantasy, Kabarett oder eine Mischung aus allem, es kann euch alles erwarten. Moderiert von Nils Nektarine kann sich jede*r beim Wettstreit des gesprochenen Wortes auf der Bühne beweisen.
Di., 23.1. und Di., 19.3., 20 Uhr, nur Abendkasse, Eintritt: 5 / 2,50 € (Nbg.-Pass), Saal e.17
Veranstalter: KUF im südpunkt in Zusammenarbeit mit Kulturschock e.V., Kontakt und Anmeldung für Künstler*innen: info@kulturschockverein.de, Informationen auf www.kulturschockverein.de
Mitglieder des Kulturschock e.V. zahlen den reduzierten Preis. Platinmitglieder kostenfrei

Wortgefecht #146 und #147
Moderator Michael Jakob
Das Wortgefecht ist Nürnbergs original Poetry Slam seit 2005! Eine Slam-Show der Extraklasse mit geladenen Slam-Profis, die über drei Runden gegeneinander antreten. Das gesamte Publikum ist die Jury!
Do., 22.2. und Do., 18.4., 20 Uhr, nur Abendkasse, Eintritt: 7 / 3,50 € (Nbg.-Pass), Saal e.17
Veranstalter: Kulturschock e.V., Informationen auf www.kulturschockverein.de. Kontakt: info@kulturschockverein.de.

Literatur am Nachmittag
Lesekreis
Wir lesen, wofür wir uns gemeinsam entscheiden! Als Literaturbegeisterte verfolgen wir sowohl Neuerscheinungen als auch literarische Werke, die auf aktuelle Themen vorgreifen. Bei den Nachmittagstreffen sprechen wir über die Lektüre.
Mi., 17.1., 28.2., 10.4., 16 Uhr, Eintritt frei, Zi. 1.09
Veranstalter: Gitte Gschwendtner in Zusammenarbeit mit KUF im südpunkt, Kontakt Tel. 09 11 / 2 31-1 43 40

Chansonnier Roman Söllner zündelt.

Foto: Roman Söllner

Deutsch-Norwegische Freundschaftsgesellschaft (DNF)
Die Regionalgruppe der Deutsch-Norwegischen Freundschaftsgesellschaft bietet regelmäßig öffentliche, kostenlose Veranstaltungen zum Thema Norwegen an: Touristik, Literatur, Musik, Land und Leute, Sprache.
Sa., 20.1., 17.2., 16.3., 18.30 Uhr, Eintritt frei, Zi. 1.09
Veranstalter: Deutsch-Norwegische Freundschaftsgesellschaft Reg. Franken/Oberpfalz, Kontakt: Marianne Kuhn, Tel. 09 11 / 80 38 41, marianne.kuhn@dnfev.de.
Mo., 15.04., Ort und Zeit noch in Klärung

Ausstellung
Kunst der Vielfalt – Sommer, Sonne, Strand und Mee(h)r
Eine inklusive Kunst-Wanderausstellung
Was Menschen mit und ohne Behinderung künstlerisch leisten können, zeigt dieses Kunstprojekt. Zwölf Künstler*innen präsentieren Ihre Ergebnisse, die in einem inklusiven Malkurs entstanden sind.
Di., 6.2. bis Sa., 16.3., (15 Uhr Finissage, Zi.1.10), Eintritt frei, Ausstellung 1.OG
Veranstalter: Studierende der Evangelischen Hochschule Nürnberg in Kooperation mit KUF im südpunkt, Eintritt frei, Austellung 1. OG.

Als der Zirkus in Flammen stand
Chansons und Travestie mit Roman Söllner
Ein Abend mit abgründigen und komischen Chansons lässt die schillernde Welt des Zirkus und Jahrmarkts lebendig werden.
Sa., 24.2., 20 Uhr, Eintritt: 20 / 15 € (erm.), VVK 17 / 12 € (erm.), 5 € (Nbg.-Pass), Saal e.17
So., 25.2., 17 Uhr, Eintritt: 20 / 15 € (erm.), VVK 17 / 12 € (erm.), 5 € (Nbg.-Pass), Saal e.17
Veranstalter: Roman Söllner in Zusammenarbeit KUF im südpunkt, Vorverkauf: südpunkt, kukuq.eventim-inhouse.de und weitere VVK-Stellen im Raum Nürnberg

Fiesta Latina
Salsa Bachata Merengue Live!
Der Costaricaner Gabriel Morales mit seiner Band La Charanguita steht für heiße temperamentvolle Latino-Rhythmen, die niemanden ruhig sitzen lassen. Ob Salsa, Merengue, Cumbia oder Bachata, für jeden ist etwas dabei.
Sa., 20.4., 20 Uhr, Eintritt: 15 / 12 € (erm.), 8 € (Nbg.-Pass), Saal e.17
Veranstalter: Ceclam e.V. in Zusammenarbeit mit KUF im südpunkt

Kaffeeklatsch am Frauentag
Internationaler Frauentreff im südpunkt
Am Internationalen Tag der Frauen sind wir zusammen! Zum Austausch, gemeinsamen Essen, Tanzen aber auch mit einem kritischen Blick auf die Rolle der Frauen in unserer Welt.
Fr., 8.3., 15 Uhr, Eintritt frei, Saal e.17
Ein Beitrag fürs internationale Buffet ist willkommen!

SÜD ART Ateliertage Nürnberg-Süd

7. SÜDART-Ateliertage
Ausstellung und offene Ateliers
Im Süden Nürnbergs gibt es eine bunte, vielfältige und lebendige Kunstszene. In den Hinterhöfen haben sich etliche Ateliers etabliert, die beim Spaziergang durch die Straßen kaum zu erkennen sind. Will man sie finden, bieten die SÜDART-Ateliertage dafür Orientierung. Bereits zum siebten Mal laden sie zu einem Besuch in die Ateliers der Nürnberger Südstadt ein. Informationen über teilnehmende Künstler*innen finden Sie unter www.suedart-ateliertage.de.
Fr., 15.3., (19 Uhr Vernissage), Eintritt frei, Saal
Sa., 16.3., ab 14 Uhr, Eintritt frei, Saal, Bibliothek und Ateliers in der Südstadt
So., 17.3., ab 11 Uhr, Eintritt frei, Saal, Bibliothek und Ateliers in der Südstadt
Veranstalter: Südart-Ateliertage in Zusammenarbeit mit KUF im südpunkt, Kontakt: suedart-ateliertage@email.de oder www.suedart-ateliertage.de. Organisation: Wolfgang Christel, Christian Haberland, Anton Hantschel, Evelyn Hesselmann, Kirsten Schoppmann. Koordination: Rosi Marosevic

GECCO – Kinderzirkus-Galashow
Zirkuskunst von Kleinen, ganz groß!
Akrobat*innen, Clowns, Schwarzlichttänzer*innen und Jongleur*innen! Bei den zwei Gala-Vorstellungen auf der südpunkt-Bühne zeigen die Nachwuchsartist*innen zwischen 8 und 15 Jahren, was sie in den letzten Monaten erlernt haben.
Sa., 23.3. und So., 24.3., 16 Uhr, Eintritt: 7 / 5 € (erm.), 3,50 € (Nbg.-Pass), Saal e.17
Veranstalter: KUF im südpunkt, Kontakt: Tel. 09 11 / 2 31 - 1 43 00. Vorverkauf nur im südpunkt.

Ausstellung
Kunst ist die höchste Form von Hoffnung.
Jahresausstellung der Adam-Kraft-Realschule
Die künstlerischen und handwerklichen Arbeiten der Schüler*innen der Adam Kraft Realschule zeigen das Schöne, Gute und auch die Vielfalt unserer Welt. Und das gibt Hoffnung. Denn Kunst hat die Kraft Länder, Religionen oder Weltanschauungen zu verbinden.
Mi., 17.4., (15 Uhr Ausstellungseröffnung, Zi. 1.08) bis Fr., 17.5., Eintritt frei, Ausstellung 1.OG
Veranstalter: Adam-Kraft-Realschule in Zusammenarbeit mit KUF im südpunkt

Franken Staunt 2023

Foto: Franken Staunt

Zauber-Galashows
Erleben Sie Superstars der Zauberszene in einer gemeinsamen Show. Mehrfache Preisträger der Zauberei werden Ihnen alle Facetten der Zauberkunst in einer einmaligen Mischung präsentieren.
Fr., 26.1., 20 Uhr, Saal e.17
Sa., 27.1., 20 Uhr, Saal e.17
So., 28.1., 18 Uhr, Saal e.17
Mit Übersetzung in Deutsche Gebärdensprache
Kategorie 1: Eintritt: AK 46 / 34 € (erm.); VVK 39 / 29 € (erm.), 25 € (Nbg.-Pass)
Kategorie 2: Eintritt: AK 42 / 30 € (erm.); VVK 35 / 25 € (erm.), 21 € (Nbg.-Pass)
Veranstalter: Franken Staunt in Kooperation mit KUF im südpunkt. Neu: Unterschiedliche Sitzplatzkategorien. Alle Informationen und Tickets unter www.frankenstaunt.de

ZaPPaloTT und der Detektiv
Familienshow/ Kinderprogramm
Der Zauberer ZaPPaloTT begeistert jung und alt mit seinem Magischen-Mitmach-Theater, das Kinder stark macht. Zauberei, Clownerie, Theater und Lieder, die in's Ohr gehen…
So., 28.1., 14 Uhr, Eintritt: 11 / 9 € (erm.), VVK 9 / 6 € (erm.), 5 € (Nbg.-Pass), Saal e.17
Mit Übersetzung in Deutsche Gebärdensprache. Veranstalter: Franken Staunt in Kooperation mit KUF im südpunkt. Tickets und Informationen auf www.frankenstaunt.de

Newsletter
Monatliche Neuigkeiten aus dem südpunkt auf einen Blick. Einfach anmelden und sich auf digitale Post von der Redaktion freuen! Zur Bestellung des Newsletters den QR-Code scannen und anmelden.

Das Schwule Chorvergnügen 2024

Foto: Gaycon

MaleDIVEN
Die TRÄLLERPFEIFEN nehmen sich in ihrem neuen Programm wieder das Thema „Diven" vor. Nachdem die Interpretation der Sängerinnen „queer" durch die letzten Jahrzehnte so gut beim Publikum ankam, widmet sich der schwule Chor nun den männlichen Diven. Die Werke bekannter Musiker*innen und Komponist*innen werden bunt, schwul, gefühlvoll, melancholisch und mitreißend dargeboten. Garniert und aufgearbeitet von Chorleiter Hans Georg Leinberger. Am Klavier begleitet Michael Hübner.
Sa., 27.4., 19.30 Uhr, Eintritt: 25 / 20 € (erm.), VVK 21 / 18 € (erm.), 5 € (Nbg.-Pass), Saal e.17
So., 28.4., 17.30 Uhr, Eintritt: 25 / 20 € (erm.), VVK 21 / 18 € (erm.), 5 € (Nbg.-Pass), Saal e.17
Veranstalter: Die Trällerpfeifen e. V. in Zusammenarbeit mit KUF im südpunkt, Kontakt und Kartenreservierung: info@traellerpfeifen.de
Vvk: kukuq.eventim-inhouse.de

Gruppen und Kurse

Sprache und Kommunikation

Deutsch Konversationskurs
Ab A2 Niveau, für Frauen und Männer
Deine Gelegenheit Deutsch zu sprechen und deine Sprachkenntnisse zu erweitern. Wir diskutieren aktuelle Themen, lesen kurze Texte und klären Verständnis- und Sprachprobleme.
Mo., 17 bis 19 Uhr, Beginn: 1.1., 14x, kostenfrei, Zi. 1.10
Veranstalter: Gitte Gschwendtner und Eva Schlesiger, Kontakt: Tel. 09 11 / 46 68 28 oder gittegschwendtner@web.de.

Erstorientierungskurs für geflüchtete Frauen*
Ein Angebot von Imedana e.V.
Dieser Kurs richtet sich an Frauen mit geringen Vorkenntnissen. Wir üben vor allem das Hören und Sprechen, um im Alltag zurechtzukommen. Auch das einfache Schreiben wird trainiert. Eine Kinderbetreuung wird angeboten.
Mo., 9.30 bis 12.30 Uhr, Beginn: 8.1., 28x, kostenfrei, Zi. 1.10
Di., 9.30 bis 12.30 Uhr, Beginn: 9.1., 28x, kostenfrei, Zi. 1.10
Veranstalter: Imedana e.V., Leitung: Imedana e.V., Rosa Asyl, Kontakt: Tel. 09 11 / 4 31 47 19

Kreatives

Zeichen- und Maltechniken
Kreativkurs
Hier kann in der Gruppe gemalt, gezeichnet, Ideen verwirklicht und sich gegenseitig inspiriert werden. Eine kostenlose Probestunde ist möglich.
Do., 19 bis 21 Uhr, Beginn: 8.2., 8x, Gebühr: 46 / 30 € (erm.), 23 € (Nbg. Pass)
Leitung: Annette Blocher. Kostenlose Probestunde möglich. Keine Treffen während der Ferien. (Anzahl Termine von Teilnehmerinnenanzahl abhängig, 7 Teilnehmerinnen = 7 Termine).
Infos unter Tel. 09 11 / 2 31-1 43 43. Veranstalter: KUF im südpunkt

Musikwerkstatt für Vor- und Grundschulkinder

Foto: Musikpunkt e.V

Foto: Musikpunkt e.V

Musik hält Senior*innen geistig und körperlich fit.

Gedächtnistraining für Senioren und Seniorinnen

Mit Felix Baur-Pantoulier

Sie möchten Ihr Langzeit- und Kurzzeitgedächtnis fördern? Humorvoll und in der Gruppe? Wir trainieren unser Gehirn mit Zahlen, Mustern und Sprachspielen. Die Teilnehmer sollten über sehr gute Sprachkenntnisse verfügen, da die Übungen teilweise anspruchsvoll sind.

Mi., 10 bis 11.30 Uhr, Beginn: 6.3., 6x, kostenfrei

Veranstalter: KUF im südpunkt, Kontakt: Tel. 09 11 / 2 31-1 43 47; barbara.juerdens@stadt.nuernberg.de; Keine Treffen während der Ferien. Eine durchgängige Teilnahme an den 6 Terminen wird erwartet. max. Teilnehmerzahl: 12 Personen

Musikwerkstatt für Senior*innen

Musikpunkt Nürnberg e. V.

Musik hält geistig und körperlich fit, ermöglicht Teilhabe, gibt Menschen Mut, Motivation und Lebensfreude. Elementare Musikpraxis und Rhythmik für Erwachsene ab 60 Jahren. Keine Vorkenntnisse erforderlich.

Kurs 1 / Gruppe 1: Di., 9 Uhr, Beginn: 20.2.
Kurs 1 / Gruppe 2: Di., 11.30 Uhr, Beginn: 20.2.
Kurs 2 / Gruppe 1: Di., 9 Uhr, Beginn: 9.4.
Kurs 2 / Gruppe 2: Di., 11.30 Uhr, Beginn: 9.4.
Gebühr: 100 / 90 € (Mitglieder Musikpunkt e. V.), 5x à 60 Min.

Veranstalter: Musikpunkt Nürnberg e. V., Kontakt und Anmeldung: mob. 01 77 / 6 37 55 73; info@musikpunkt-ev.de; www.musikpunkt-ev.de Bezahlung mit BUT-Gutscheinen möglich

Musikwerkstatt für Vor- und Grundschulkinder

Musikpunkt Nürnberg e. V.

Mit Musik experimentieren, improvisieren, gestalten und die Ausdrucksfähigkeit & Kreativität wecken. Elementare Musikpraxis und Rhythmik für Kinder. Keine Vorkenntnisse erforderlich.

Kurs 1 / Gruppe 1: Sa., 13 Uhr, Beginn: 24.2.
Kurs 1 / Gruppe 2: Sa., 14 Uhr, Beginn: 24.2.
Kurs 2 / Gruppe 1: Sa., 13 Uhr, Beginn: 13.4.
Kurs 2 / Gruppe 2: Sa., 14 Uhr, Beginn: 13.4.,
Gebühr: 100 / 90 € (Mitglieder Musikpunkt e. V.), 5x à 60 Min.

Von 6 bis 10 Jahren. Veranstalter: Musikpunkt Nürnberg e. V., Kontakt und Anmeldung: mob. 01 77 / 6 37 55 73; info@musikpunkt-ev.de; www.musikpunkt-ev.de Bezahlung mit BUT-Gutscheinen möglich

Familie und Kinder

Mu(c)Kis - Modul 1

Mutter-Kind-Gruppe zum Deutsch lernen

Gemeinsam singen, spielen, basteln und dabei Deutsch lernen. Mütter mit und ohne Migrationskontext mit kleinen Kindern (ca. 8 - 20 Monate) können sich hier treffen.

Mo., 9 bis 11 Uhr, Beginn: 8.1., 18x,
Gebühr: 40 / 16 € (erm.), 20 € (Nbg.-Pass)

Veranstalter: KUF im südpunkt, Leitung: Ute Gillmann. Kontakt und Anmeldung: Tel. 09 11 / 2 31-1 43 47. Keine Treffen während der Ferien.

Weitere Angebote von Bildungszentrum und Stadtbibliothek unter www.suedpunkt.nuernberg.de

Kinderprogramm ab Seite 83

Regelmäßige Treffs und Beratung

Montag

17 Uhr
Mieter helfen Mietern
Veranstalter: Nürnberger MieterInnengemeinschaft e.V., Kontakt: Tel. 09 11 / 39 70 77 oder www.mhmnuernberg.de

Dienstag

13 Uhr
Lernfördermaßnahmen Stadt Nürnberg, IPSN
Kontakt: Klaus Fuchs, Tel. 09 11 / 2 31-40 98, ipsn@stadt.nuernberg.de

17 Uhr
Deutsch Konversationskurs
Veranstalter: Gitte Gschwendtner und Eva Schlesiger, Kontakt: Tel. 09 11 / 46 68 28 oder gittegschwendtner@web.de

19 Uhr
Tibetinitiative Deutschland e.V.
Veranstalter: Tibet Initiative Deutschland - Kontaktstelle Nürnberg, Kontakt: Helga Maul, Tel. 09 11 / 43 12 23 45, nuernberg@tibet-initiative.de oder www.tibet-initiative.de Jeden 2. Dienstag im Monat, 19 bis 21 Uhr

19 Uhr Messie-Selbsthilfegruppe
Kontakt: Tel. 09 11 / 2 31-1 43 40. Jeden 3. Dienstag im Monat

19.30 Uhr
Improtheater RollenRausch
Veranstalter: RollenRausch, Leitung: Silke Schrape Kontakt: www.rollenrausch.com. 19.30 bis 21.30 Uhr

Mittwoch

13 Uhr
Lernfördermaßnahmen Stadt Nürnberg, IPSN
Kontakt: Klaus Fuchs, Tel. 09 11 / 2 31-40 98, ipsn@stadt.nuernberg.de

Donnerstag

13 Uhr
Lernfördermaßnahmen Stadt Nürnberg, IPSN
Kontakt: Klaus Fuchs, Tel. 09 11 / 2 31-40 98, ipsn@stadt.nuernberg.de

14 Uhr
Sozialberatung
Veranstalter: Ökumenisches Arbeitslosenzentrum, Kontakt: Tel. 0911 / 37 6 5 43 50. Jeden dritten Donnerstag im Monat

16 Uhr
Deutscher Erfinder-Verband e.V.
Veranstalter: Deutscher- Erfinder-Verband e.V., Kontakt: Egon Hübel, ibhf.huebel@t-online.de. Jeden 2. Donnerstag im Monat

18 Uhr
Petersburger Club
Veranstalter: Petersburger Club, Kontakt: Larissa Podolnaja, Vitold Muratov Tel. 09 11 / 5 97 56 59; 09 11 / 9 41 85 90. vitold_muratov@mail.ru. Jeden 1. und 3. Donnerstag im Monat

19.30 Uhr
Trällerpfeifen e. V. Donnerstag
Veranstalter: Trällerpfeifen e. V. Kontakt: info@traellerpfeifen.de

Freitag

19 Uhr
Ungarischer Kulturverein e.V.
Veranstalter: Ungarischer Kulturverein Nürnberg e.V., Kontakt: Tel. 01 57 / 73 43 59 11 oder info@tuzvirag.de. Montags 19 bis 22 Uhr

Samstag

14 Uhr
Scleroderma Liga e.V.
Veranstalter: Scleroderma Liga e.V., Kontakt: Tel. 09 18 8 / 18 74 oder www.scleroliga.de

Sonntag

14 Uhr
Vietnamesischer Kulturverein Nürnberg e.V.
Veranstalter: Vietnamesischer Kulturverein Nürnberg e.V., Kontakt: Herr Mai Khuc Truong Son, Tel. 09 11 / 71 55 81 78 oder www.vietnamesischerkulturverein.de

14 Uhr
Vereinigung der Vietnamesischen Flüchtlinge
Veranstalter: Vereinigung der vietnamesischen Flüchtlinge in Nürnberg und Mittelfranken, Kontakt: Frau Hammer-Bui, nicobui@web.de Jeden letzten Sonntag im Monat, 14 bis 17 Uhr

16 Uhr
Äthiopischer Kulturverein Nürnberg e.V.
Veranstalter: Äthiopischer Kulturverein Nürnberg e.V., Kontakt: Tel. 09 11 / 2 44 87 89, ethio_community_nbg@yahoo.de So., 16 bis 20 Uhr

Foto: Petra Kellner

Villa Leon

Schlachthofstraße / Philipp-Koerber-Weg 1
90439 Nürnberg

Tel.: 09 11 / 2 31-74 00
Fax: 09 11 / 2 31-74 04
villa-leon@stadt.nuernberg.de

www.kuf-kultur.de/villa
www.instagram.com/kulturladen_villa_leon

Öffnungszeiten
Veranstaltungen: Di. bis So., 9 bis 24 Uhr
Gruppen und Kurse: Di. bis So., 9 bis 22 Uhr
Bürozeiten: Di. bis Fr., 9.30 bis 14 Uhr und nach Vereinbarung

In den bayerischen Oster-, Pfingst-, Sommer- und Weihnachtsferien hat der Kulturladen geschlossen. Außer in den Weihnachtsferien findet ein Ferienprogramm statt.

Team
Andrea Machhörndl (Leitung), Manfred Beck, Anke Diesner, Bernhard Schneider, Philipp Neumann, Serap Aşiran

Öffentliche Verkehrsmittel
U2, U3, S1 (Rothenburger Str.)

Stadtbibliothek St. Leonhard
Ausleihzeiten: Di. bis Fr., 14 bis 18 Uhr
Tel.: 09 11 / 2 31-74 11
stb-villa-leon@stadt.nuernberg.de
www.stadtbibliothek.nuernberg.de

Gaststätte Çayhaus
Öffnungszeiten: Di. bis Sa., 17 bis 1 Uhr (warme Küche ab 18 Uhr)
Tel.: 01 76 / 60 87 88 15
Ansprechpartnerin: Ayşe Loose
https://www.facebook.com/CayHaus

Veranstaltungen

QuantenSprung

International Rock, Soul, Blues & Orient-Rock

Seit 2002 präsentieren QuantenSprung handgemachte Musik mit bekannten Rock-, Blues- und Soul-Songs sowie Orient-Rock und eigenen Songs – 100 Prozent Live, 100 Prozent tanzbar, immer ganz nah am Publikum.

Fr., 12.1., 20 Uhr, Eintritt: AK 10 €

Veranstalter: Quantensprung. quantensprung-band.de

Humanistischer Salon

Vergesst Fleisch! Wie wir klug die Welt ernähren

Vortrag von Dr. Christian Weymayr; Moderation: Helmut Fink, Klaviermusik: Claus Gebert

Noch vor wenigen Jahren war vegetarische und vegane Kost etwas für Sonderlinge, heute gehört sie zum Mainstream. Treibende Kraft sind vor allem die Flexitarier*innen, die Tierwohl, Umwelt und Gesundheit zuliebe ihren Tierkonsum einschränken.

So., 14.1., 11 Uhr, Eintritt: TK 9 / 6 € (erm.)

Programmablauf: 11 Uhr: Beginn mit Klaviermusik und Brunch; 11.30 Uhr: Beginn des Vortrags / der Diskussion; ca. 12.30 Uhr: Pause mit Klaviermusik und Brunch; 14 Uhr: Ende mit Klaviermusik. Nur Tageskasse, keine Voranmeldung. Die Zahl der Plätze ist begrenzt, Einlass in der Reihenfolge des Erscheinens. Getränke und Verzehr nicht im Preis enthalten. Veranstalter: Kortizes

47. Lateinamerikawoche

Die Lateinamerikawoche beschäftigt sich auch in der 47. Auflage mit aktuellen Entwicklungen in Lateinamerika. Sie rückt wie gewohnt Hintergründe, Lösungen und auch Möglichkeiten der internationalen Solidarität ins Licht. Wie immer wird das Programm mit Ausstellungen, Konzerten und anderen Veranstaltungen abgerundet.

Sa., 20.1. bis So., 28.1.

lateinamerikawoche.de

Humanistischer Salon

Die Evolution des Denkens – Das moderne Weltbild – und wem wir es verdanken

Vortrag von Dr. Dr. h.c. Michael Schmidt-Salomon; Moderation: Helmut Fink, Klaviermusik: Claus Gebert

Wir leben in einer komplexen Welt, in der man leicht den Überblick verliert. Wie gelingt es uns angesichts der Flut an Informationen, die uns Tag für Tag erreicht, Bedeutsames von weniger Bedeutsamem zu unterscheiden?

So., 10.3., 11 Uhr, Eintritt: TK 9 / 6 € (erm.)

Programmablauf: 11 Uhr: Beginn mit Klaviermusik und Brunch; 11.30 Uhr: Beginn des Vortrags / der Diskussion; ca. 12.30 Uhr: Pause mit Klaviermusik und Brunch; 14 Uhr: Ende mit Klaviermusik. Nur Tageskasse, keine Voranmeldung. Die Zahl der Plätze ist begrenzt, Einlass in der Reihenfolge des Erscheinens. Getränke und Verzehr nicht im Preis enthalten. Veranstalter: Kortizes

Dr. Swing and the Jazz Gang

Die Big Band im Großraum Nürnberg

Gestochen scharfe Trompeten, druckvolle Posaunen, relaxed swingende Saxophone und eine groovende Rhythmusgruppe sorgen für den typischen Big Band-Sound. Zusätzlich schaffen vielseitige Vocals und Percussions ganz besondere Momente.

Mi., 10.4., 19.30 Uhr, Eintritt: AK 12 / 10 € (erm.), 5 € (Nbg.-Pass), VVK 11/ 8 € (erm.) zzgl. VVK-Gebühr

Veranstalter: Dr. Swing and the Jazzgang. drswingandthejazzgang.de

Weltmusik und Klezmer in der Villa Leon

Foto: Klezmers Techter

Klezmers Techter & Shai Terry - Shevana

Musikalische Perlen des traditionellen jiddischen und hebräischen Liedgutes

Die Mezzosopranistin Shai Terry ist eine der erfolgreichsten israelischen Sängerinnen der jungen Generation. Klezmers Techter und Shai Terry präsentieren ein Programm mit osteuropäischen jiddischen Liedern und hebräischen Folksongs: Musik, die Emotionen weckt und die Seele berührt.

Sa., 13.1., 20 Uhr,
Eintritt: AK 16 / 13 € (erm.), 5 € (Nbg.-Pass), VVK 13 / 11 € (erm.) zzgl. VVK-Gebühr

klezmerstechter.de

Foto: ChimiChango

ChimiChango

Reise durch den Reichtum der multikulturellen Welt des Tangos

ChimiChango bietet ein vielfältiges Repertoire von Tangos, Milongas, Vals, aber auch Folklore, Eigenkompositionen oder auch Coverversionen von französischen oder argentinischen Liedern in Latino-Ästhetik. Eine Show, eine Fiesta, ehrlich, gute Musik!

Sa., 27.1., 20 Uhr,
Eintritt: AK 22 / 18 € (erm.), 5 € (Nbg.-Pass), VVK 18 / 13 € (erm.) zzgl. VVK-Gebühr

Foto: Passage

Klezmertanz mit Gitta Ott und Passage

Bulgar, Hora und Freylach zum Mittanzen für Alle

Kommt und tanzt mit uns: Wir feiern den Auftakt unsere Klezmertanzreihe in neuer Besetzung. Die mitreißende Klezmermusik kommt live von Passage aus Nürnberg. Mittänzerinnen und Mittänzer werden, egal ob mit oder ohne Vorkenntnisse, von der Tanzanleiterin Gitta Ott durch den Abend geführt.

Do., 1.2., 19.30 Uhr,
Eintritt: AK 10 / 8 € (erm.), 5 € (Nbg.-Pass)

Foto: Dorothea Steiner

El Flecha Negra

Cumbia / Reggae / Mestizo

Bei El Flecha Negra (Der Schwarze Pfeil) fließen viele verschiedene Quellen zu einem großen musikalischen Fluss zusammen. El Flecha Negra plädieren für offene Grenzen, sie feiern die Freiheit sein zu können, wo sie wollen, und fordern dieses Recht für alle Menschen ein.

Sa., 27.1., 20 Uhr,
Eintritt: AK 22 / 18 € (erm.), 5 € (Nbg.-Pass), VVK 18 / 13 € (erm.) zzgl. VVK-Gebühr

elflechanegra.com

Foto: Rezzante

Kurdophone

Iranisch-kurdische Mugham-Musik trifft auf Jazz und Rock

Entstanden im kulturellen Schmelztiegel Wiens, vereint die fünfköpfige Band die Eleganz persischer Kunstmusik mit Einflüssen aus Jazz, Rock und zeitgenössischer Klassik. Gesungen wird in der kurdischen Sprache Kalhori und im Gorani Dialekt. Eine spannende und vielfältige, mal filigrane, mal aufbrausende Musik zwischen fester Struktur und Improvisation.

Fr., 2.2., 20 Uhr,
Eintritt: AK 22 / 18 € (erm.), 5 € (Nbg.-Pass), VVK 18 / 13 € (erm.) zzgl. VVK-Gebühr

kurdophone.com

Foto: STL

Leon@Corazón de Tango-Club

San Telmo Lounge

20 Jahre Elektrotango aus Rosario/Argentinien

San Telmo Lounge ist eine der Pionierbands des argentinischen Elektrotangos, wobei ihre musikalische Intension immer auch im Dialog des Tangos mit anderen Genres wie Jazz, Cumbia, Folklore und Rock liegt.

Do., 15.2., 20 Uhr (Künstler*innengespräch 19 Uhr) mit anschließender Neolonga (Neotango zum Tanzen). Eintritt: AK 16/ 13 € (erm.), 5 € (Nbg.-Pass), VVK 13/ 11 € (erm.) zzgl. VVK-Gebühr.

santelmolounge.com.ar. Veranstalter: Jürgen Ramspeck

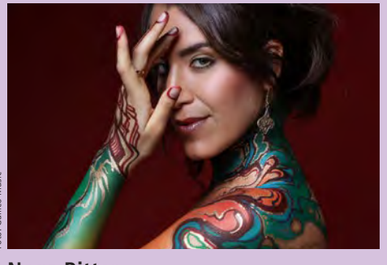

Foto: Galileo Music

Noga Ritter

Hebrew Jazz with global grooves

Noga Ritter ist eine in London lebende Singer-Songwriterin und Bandleaderin, deren Musik hebräischen Jazz mit globalen Grooves vermischt. In ihren Liedern, die sie sowohl auf Hebräisch als auch auf Englisch singt, verwebt sie intime und persönliche Geschichten zu fesselnden Texten über soziale und globale Themen.

Fr., 15.3., 20 Uhr,
Eintritt: AK 16/ 13 € (erm.), 5 € (Nbg.-Pass), VVK 13/ 11 € (erm.) zzgl. VVK-Gebühr

nogaritter.com

Foto: Volker Heitmann; Sheynhoven

Schlamasseltov & Sheynhoven – local heroes klezmer jam

Klezmer und andere schöne Klänge aus dem Osten Europas

Melodien, die traurig oder feurig, oder beides zugleich sind, dafür steht das Trio Schlamasseltov. Dabei greift es zurück auf erstaunliche Harmoniefolgen und Rhythmen, die wir nicht verstehen würden, hätten wir den bayrischen Zwiefachen nicht. Sheynhoven spielen Lieder vom Leiden und Lieben, verpackt in die Klänge des Klezmers und Balkans, Walzers und Musettes und vielleicht auch mal eines Tangos.

Fr., 19.4., 20 Uhr,
Eintritt: AK 16 / 13 € (erm.), 5 € (Nbg.-Pass), VVK 13 / 11 € (erm.) zzgl. VVK-Gebühr

sheynhoven.de

Foto: Rainer Bittermann

Trigane

Salon International!

Seit 2007 unternimmt Trigane humorvolle Streifzüge durch die europäischen Konzertsäle und Jazzbars der 1920er bis 1950er Jahre und zeigt dabei die Vielfalt, die durch die Bereicherung der hiesigen Musiktradition mit Einflüssen aus anderen Kulturkreisen entstanden ist. Unter anderem reichen sich Gypsyswing, Balkanmusik, Tangos, Canzones, Paso Dobles, Musette, orientalische Arabesken, Rhumbas und Boleros die Hände.

Sa., 20.4., 20 Uhr,
Eintritt: AK 16 / 13 € (erm.), 5 € (Nbg.-Pass), VVK 13 / 11 € (erm.) zzgl. VVK-Gebühr

trigane.de

Foto: Uwe Niklas

Lust auf eine kreative Pause? Die Malgruppe steht allen Menschen auch ohne künstlerischer Vorerfahrung offen.

Gruppen und Kurse

Sprache und Kommunikation

Italienisch-Treff
Italienisch sprechen und Gleichgesinnte Treffen.
Di., 16 bis 17.30 Uhr
Infos und Anmeldung: F. Rasetti, Tel. 09 11 / 2 44 66 29

Türkischkurs
In der Gruppe Türkisch sprechen und die Sprache vertiefen.
Do., 17.30 bis 19 Uhr
Infos und Anmeldung: Metin Aycicek, Tel. 09 11 / 26 69 97

Bewegung und Gesundheit

Yoga
Körperarbeit
Das Training folgt einem konsequent logischen Aufbau: mit Konzentration auf die Balance der Bewegungs- und Haltungsqualitäten wird der Körper modelliert. In der Kontinuität und Präzision der Aktion kommt der Geist zur Ruhe, der Körper wird geschmeidig, kräftig und widerstandsfähig.
Di., 17.45 bis 19.15 Uhr, Einstieg jederzeit möglich
Infos und Anmeldung unter Tel. 09 11 / 63 53 11
oder torinoumi@web.de

Auf die Yogamatte, fertig, los ....!

Foto: Uwe Niklas

Rhythmos
Griechische Tänze für Jung und Alt
Di., 18.30 bis 21 Uhr,
Einstieg jederzeit möglich
Infos und Anmeldung: rhythmos-gr.de

Bundesverband Burnout und Depression e.V.
Themenabende
In Vorträgen und Workshops wird erläutert, wie ein gesundes Leistungsklima aufgebaut und gehalten werden kann.
Termine und Themen im Veranstaltungskalender des Kulturladens Villa Leon. Jeweils von 18.30 bis 21.30 Uhr

Kreatives

Malgruppe – Mal anders
Du hast Lust auf eine kreative Pause vom Alltag?
Ohne Vorerfahrung wird mit Acryl-, Gouache- und Aquarellfarben sowie Pastell- und Ölkreiden kreativ losgelegt, sich gemeinsamen ausgetauscht und in der Gruppe reflektiert.
Do. 18.30 bis 20.30
Anmeldungen und Termine: info@atelier-malanders.de oder telefonisch unter: 01 63 / 5 31 95 54

Familie und Kinder

Nachhilfe
Lern- und Sprachförderung in der Villa Leon und in der Michael-Ende-Schule. Es finden fortlaufend Einzelnachhilfestunden in allen Fächern für Schüler*innen der 1. bis 7. Schulklassen statt.
Anmeldungen: Di., 17 bis 19 Uhr.
Aktuelle Termine unter: kuf-kultur.de/villa

Pinoccio international
Selbsthilfegruppe für russischsprachige Familien mit Kindern mit Beeinträchtigungen.
Termine und Informationen bei Ella Matusevych,
Tel. 01 76 / 20 67 33 98, nuernberg@die-sputniks.de

Regelmäßige Treffs

Montag
19 Uhr
Volleyball-Gruppe
Die Gruppe sucht laufend neue Mitspieler*innen (Keine Anfänger*innen). Ort: Michael-Ende-Schule St. Leonhard, Turnhalle. Info und Anmeldung Tel. 01 72 / 8 30 83 58 oder roel@gmx.de (Roland Hernitscheck)

19 Uhr
Chor der Vielfalt – Multilingualer Chor Nürnberg

Dienstag
16 Uhr
Italienisch-Treff
Infos und Anmeldung: F. Rasetti, Tel. 09 11 / 2 44 66 29

Foto: Uwe Niklas

17.45 Uhr
Yoga
Einstieg jederzeit möglich. Infos und Anmeldung unter Tel. 09 11 / 63 53 11 oder torinoumi@web.de

19.30 Uhr
Renaissancetanz mit Schembart
Neueinsteiger*innen sind bei der Schembart-Gesellschaft besonders willkommen. Veranstalter: Schembart-Gesellschaft Nürnberg e.V.

Mittwoch
18 Uhr
Daf-Frauengruppe
Offener Kurs für Frauen an der kurdischen Rahmentrommel

19.30 Uhr
Music Jam in der Villa Leon
Wir haben ein Klavier, Gitarren und verschiedene Trommeln. Eigenen Instrumente sind willkommen.

Donnerstag
17.30 Uhr
Türkischkurs
Infos und Anmeldung: Metin Aycicek, Tel. 09 11 / 26 69 97

18.30 Uhr
Malgruppe – Mal anders
Anmeldungen und Termine: info@atelier-malanders.de oder unter Tel. 01 63 / 5 31 95 54

Kinderprogramm ab Seite 84

Vischers Kulturladen

Hufelandstr. 4
90419 Nürnberg

09 11 / 2 31 – 41 42
09 11 / 2 31 – 54 50
vischers-kulturladen@stadt.nuernberg.de

www.kuf-kultur.de/vischers
www.instagram.com/vischerskulturladen

Öffnungszeiten
Büro: Mo., Do., Fr., 10 bis 12 Uhr, Mi., 14 bis 16 Uhr

In den bayerischen Schulferien sind die Bürozeiten eingeschränkt.

Team
Gerhard Gassner (Leitung), Anja Braehmer, Elias Schwandner, Ulrike Schneider

Öffentliche Verkehrsmittel
Tram 4 (Juvenellstraße)
U3 (Klinikum Nord)

Veranstaltungen

Ausstellung
Faszination Nepal
Der Verein himalaya friends e.V. unterstützt seit 2008 Kinderhilfs- und Schulprojekte in Nepal; unter anderem mit einem Fotokalender. Die Ausstellung zeigt eine Auswahl der besten Kalenderfotos der letzten 15 Jahre.
Bis So., 7.1., Eintritt frei
Ausstellung geöffnet an Schultagen 8 bis 15 Uhr, Fr. bis 14 Uhr und bei Veranstaltungen. Der Fotokalender 2024 kann im Kulturladen erworben werden.

Faszination farbenfrohe Malerei
Markus Hörauf präsentiert Acrylmalerie auf Leinwand
Kunst mit schillernden, expressiven, dekorativen und abstrakten Motiven. Farbe und Form. Form und Farbe. Verschieden und einzigartig in jedem Bild. Kreativität für die Sinne.
Mo., 15.1., bis Mo., 4.3., Eintritt frei
Ausstellung geöffnet an Schultagen, 8 bis 16 Uhr, Fr., 8 bis 15 Uhr und bei Veranstaltungen.

Kette, Ritzel, Kettenschaltung
Workshop des ADFC
Du erfährst, wie man Kette und Ritzel pflegt, den Verschleiß erkennt und wie man sie wechselt. Weiterhin lernst Du, wie man eine Kettenschaltung einstellt.
Di., 6.2., Di., 12.3., 19 Uhr,
Gebühr: 16 / 8 € (ADFC-Mitglieder)
Veranstalter: ADFC, Anmeldung über das Tourenportal des ADFC: touren-termine.adfc.de.

Markus Hörauf feiert ein Fest der Farben.

Foto: Markus Hörauf

Die Felgenbremse
Workshop des ADFC
Du kennst dann die verschiedenen Arten von Felgenbremsen und kannst sie einstellen sowie Beläge und Bremszug wechseln und die Bremse aufbauen.
Di., 5.3., 19 Uhr,
Gebühr: 16 €/ 8 € (ADFC-Mitglieder)
Veranstalter: ADFC, Anmeldung über das Tourenportal des ADFC: touren-termine.adfc.de.

Auf der Suche nach Schönheit reist die Farbe um die Welt.

Foto: Ahmad Kamo

Vischers Blues Jam und Konzerte

Die Konzerte gehören ganz den geladendenen Gästen.
Für die Jam-Termine gilt: Nach den Auftritten der Gäste darf wie immer ran wer will.
Bühne frei für Profis und Amateure: Jam Session!
Veranstalter: Vischers Blues Jam e. V. mit Unterstützung von Vischers Kulturladen, Kontakt: www.vischersbluesjam.de

Foto: Michael Memminger

Voodoo Hounds / Peter Pelzner & the Burning Hearts
Blues-Doppelkonzert
Groove-Garantie bieten die „Voodoohounds" mit Jump- und Swing-Westcoast-, Texas- und Chicago-Blues. Gitarrenmeister Peter Pelzner im Trio mit seinen Burning Hearts legt los mit Jump-Blues und prägnanten Solos. Ergänzend gibt es eine Musiktombola und griechisches Essen.
Fr., 5.1., 19.30 Uhr,
Eintritt: 16 / 8 € (Mitglieder VBJ e.V.),
5 € (Nbg.-Pass)
Kartenreservierung: reservierung_vischers@web.de

Jam Session mit Ted´s Roadhouse Gang
Swingin` Blues & Rollin` Rock lautet auch im zehnten Jahr ihres Bestehens das Motto der Roadhouse Gang.
Do., 18.1., 20 Uhr, Eintritt: 1 €

Minor Characters
Blueskonzert
Die Minor Characters haben sich dem Soul gewidmet und ihn mit Einflüssen aus Jazz und Funk fusioniert. Tiefgreifende soulige Balladen, ironische Texte und funky Grooves, die jede Hüfte zum Schwingen bringen.
Do., 1.2., 20 Uhr,
Eintritt: 7 / 5 € (Nbg.-Pass)

Jam Session mit Black Rose Blues Band
Wenn man den „real deal" haben will, den ursprünglichen Blues aus den Blueskneipen Chicagos, liegt man bei der Black Rose Blues Band richtig.
Do., 22.2., 20 Uhr, Eintritt: 1 €

Foto: Rudi Lehnert

Quantensprung
Blues- und Weltmusik
Die interkulturelle Besetzung der Band spiegelt sich auch in ihrer Musik wieder. Bekannte Blues-, Rock- und Soul-Songs, Orient-Rock und Eigenes – 100 Prozent live und tanzbar.
Do., 7.3., 20 Uhr, Eintritt: 7 / 5 € (Nbg.-Pass)

Jam Session
Das Programm stand bei Redaktionsschluss leider noch nicht fest. Mehr Infos unter www.vischersbluesjam.de
Do., 21.3., 20 Uhr, Eintritt: 1 €

Foto: Harald Müller

Jam Session mit Blues Trip
Wieder am Start sind Blues Trip mit Christine Smolarczik und Tom Langer – die heißesten Bluesbrothers (und -sisters) östlich von Chicago.
Do., 25.4., 20 Uhr, Eintritt: 1 €

Technikkurs für Frauen
Workshop des ADFC
Ihr lernt, selbstständig eine Reifenpanne zu beheben und grundlegende regelmäßige Wartungsarbeiten durchzuführen. Bitte bringt das eigene Fahrrad und – soweit vorhanden – Werkzeug mit. Ein Set Reifenheber ist im Teilnahmebetrag inbegriffen.
Sa., 9.3., 14 Uhr, Sa., 23.3., 14 Uhr,
Gebühr: 16 / 8 € (ADFC-Mitglieder)
Veranstalter: ADFC, Anmeldung über das Tourenportal des ADFC: touren-termine.adfc.de

Ausstellung
Farbenreise
Bildende Kunst von Ahmad Karno
Mit seiner Kunst sucht Ahmad Karno nach Schönheit. Er reist mit Farben in eine anspruchsvolle Welt voller Liebe und Frieden. Die Kunst ist eine Botschaft der Liebe und Nahrung für die Seele.
Mo., 11.3., bis Fr., 12.4., Eintritt frei
Ausstellung ist geöffnet an Schultagen, 8 bis 16 Uhr, Fr., 8 bis 15 Uhr und bei Veranstaltungen.

Tausch-Rausch
Die Kleidertauschbörse
Der Kleiderschrank ist voll mit ungetragenen Sachen? Wollen wir mal wieder tauschen? Bringt Eure Klamotten, Schuhe und Taschen mit! Diese sollen gut erhalten und sauber sein.
Sa., 16.3., 13 bis 15 Uhr, Eintritt frei
Veranstalter: Vischers Kulturladen, Kontakt: Tel. 09 11 / 2 31-41 42 oder vischers-kulturladen@stadt.nuernberg.de

Die Scheibenbremse
Workshop des ADFC
Du lernst, wie man die Bremsbeläge wechselt sowie die Bremse justiert und entlüftet.
Di., 19.3., 19 Uhr,
Gebühr: 16 / 8 € (ADFC-Mitglieder)
Veranstalter: ADFC, Anmeldung über das Tourenportal des ADFC: touren-termine.adfc.de

Vischers Fotomarathon 2024
Mit der Kamera durch den Stadtteil
Fotografieren ist mehr als Handy-Knipsen? Mach mit! Die Aufgabe: Mach' innerhalb von zwei Stunden im Stadtteil je ein Bild zu drei vorgegebenen Begriffen. Anschließend sichten wir gemeinsam die Ergebnisse. Danach gestalten wir daraus eine Ausstellung.
Sa., 13.4., 14 Uhr, Eintritt frei
Um Anmeldung unter vischer-kulturladen@stadt.nuernberg.de wird gebeten. Die Teilnahme ist kostenlos.

Fotografie
Stadtteil Schnappschüsse
Fotoausstellung
Die Ergebnisse des beliebten Vischers Fotomarathon werden im Café des Kulturladens ausgestellt. Kommen Sie vorbei und lassen Sie sich von inspirierenden Blickwinkeln im Stadtteil begeistern.
Mo., 22.4., bis Mo. 27.5., Eintritt frei
Ausstellung ist geöffnet an Schultagen, 8 bis 16 Uhr, Fr., 8 bis 15 Uhr und bei Veranstaltungen.

Gruppen und Kurse

Bewegung und Gesundheit

Hatha-Yoga für den Rücken
Mit Krankenkassenförderung
Mobilisieren Sie Ihre Wirbelsäule und lernen Sie Entspannungs- und Atemtechniken kennen. Dieser Kurs ist für jeden Menschen geeignet, der Rückenbeschwerden vorbeugen möchte, Rückenschmerzen oder -probleme hat.
Mi., 17.30 bis 19 Uhr, Beginn: 10.1., 10x,
Gebühr: 140 €, Kurs-Nr.: 42165
Mi., 17.30 bis 19 Uhr, Beginn: 10.4., 12x,
Gebühr: 168 €, Kurs-Nr.: 42167
Veranstalter: Bildungszentrum der Stadt Nürnberg, Anmeldung nur beim Bildungszentrum: Tel. 09 11 / 2 31 - 1 43 00.
Dozentin: N.N.

OTAGO – Mobil und standfest im Alter
Kurs des Post SV
Bis ins hohe Alter gesund und selbstständig? Ein Sturz kann Ihr Leben schnell aus dem Gleichgewicht bringen. Das OTAGO-Trainingsprogramm stärkt Beinmuskulatur und schult das Gleichgewicht.
Mo., 10.30 bis 11.30 Uhr, Beginn: 8.1., 10x,
Gebühr: 80 €
Von 50 bis 109 Jahren. Veranstalter: Post SV, Infos und Anmeldungen: https://post-sv.de.

Poi und andere Bewegungsdisziplinen
Kurse und freies Training
Das Training hat keinerlei Vorgaben. Teilnehmende können sich mit individuellen Fragen an den Dozenten wenden.
Mo., 18.45 bis 19.45 Uhr

Für Rückenfit gibt's Krankenkassenzuschuss

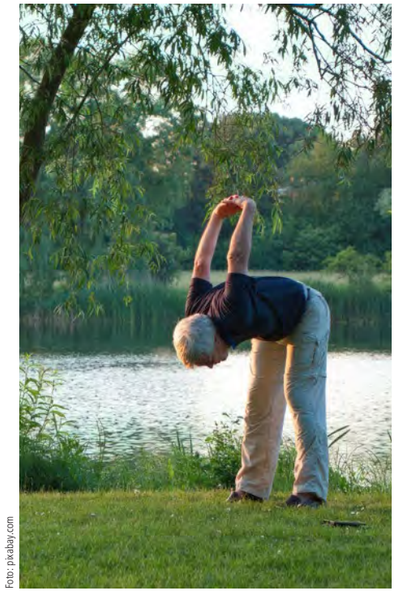

Foto: pixabay.com

Intensivkurse
Mo., 20 bis 21.30 Uhr, fortlaufend
Gebühr: 10 € / Einheit
Veranstalter: Daniel Sixl, Kontakt: https://poi-kurs.de. Bitte vorher per E-Mail an info@poi-kurs.de sich anmelden. Intensivkurse: nach Aufwand und Länge unterschiedlich (Kurse zw. 6 u. 12 Abende).

Rückenfit-Rückenkräftigung
Mit Krankenkassenförderung – Wirbelsäulengymnastik
Es werden Dehn- und Kräftigungsübungen zur Verbesserung der Beweglichkeit, Kraft und Lockerungsfähigkeit durchgeführt sowie rückengerechte Bewegungsabläufe im Alltag angeleitet. Dadurch kann eine langfristige Verhaltensänderung erreicht werden.
Di., 18.30 bis 20 Uhr, Beginn: 9.1., 10x,
Gebühr: 93 € ; Kurs-Nr.: 43103
Di., 18.30 bis 20 Uhr, Beginn: 9.4., 12x,
Gebühr: 112 €, Kurs-Nr.: 43105
Veranstalter: Bildungszentrum der Stadt Nürnberg, Anmeldung nur beim Bildungszentrum: Tel. 09 11 / 2 31 - 1 43 00.
Dozentin: Eva Maria Enders. 8 Plätze.

Autogenes Training
Mit Krankenkassenförderung
Di., 19.40 bis 20.40 Uhr, Beginn: 9.1., 8x,
Gebühr: 75 €, Kurs-Nr.: 40520
Di., 19.40 bis 20.40 Uhr, Beginn: 9.4., 8x, Gebühr: 75 €, Kurs-Nr.: 40522
Veranstalter: Bildungszentrum der Stadt Nürnberg, Anmeldung nur beim Bildungszentrum: Tel. 09 11 / 2 31 - 1 43 00. Dozentin: Monica Aurelio Brinkmann. 8 Plätze. Kurs Nr. 43090

Rückenfit-Rückenkräftigung
Mit Krankenkassenförderung – Wirbelsäulengymnastik
Es werden Dehn- und Kräftigungsübungen zur Verbesserung der Beweglichkeit, Kraft und Lockerungsfähigkeit durchgeführt sowie rückengerechte Bewegungsabläufe im Alltag angeleitet. Dadurch kann eine langfristige Verhaltensänderung erreicht werden.
Di., 9 bis 10 Uhr, Beginn: 16.1., 12x,
Gebühr: 93 €, Kurs-Nr.: 43083
Di., 10:15 bis 11:15 Uhr, Beginn: 16.1. 10x,
Gebühr: 112 €, Kurs-Nr.: 43085
Di., 9 bis 10 Uhr, Beginn: 9.4. 12x, Gebühr: 112 €, Kurs-Nr.: 43087
Di., 10:15 bis 11:15 Uhr, Beginn: 9.4. 12x, Gebühr: 112 €, Kurs-Nr.: 43089
Veranstalter: Bildungszentrum der Stadt Nürnberg, Anmeldung nur beim Bildungszentrum: Tel. 09 11 / 2 31 - 1 43 00. Dozentin: Monica Aurelio Brinkmann. 8 Plätze. Kurs Nr. 43090

Qigong
Bewegung und Ruhe
Mit langsamen und fließenden Bewegungen tauen steife Gelenke und verspannte Muskulatur wieder auf. Sie verspüren neue Kraft und können den stressigen Alltag hinter sich lassen.
Mi., 19.15 bis 20.45 Uhr, Beginn: 10.1., 10x,
Gebühr: 100 €
Veranstalter: Ralf Jakob. Anmeldung: Tel. 09 101 / 53 75 05 oder www.jakob-ralf.de. Einstieg jederzeit möglich. Ein Schnupperabend ist kostenlos. Erhalt einer Teilnahmebescheinigung für die gesetzliche Krankenkasse. Bitte bequeme Kleidung mitbringen.

Kreatives

Kalligrafie - die Kunst des schönen Schreibens
Für Jugendliche und Erwachsene, Neulinge und Fortgeschrittene
Schön und kreativ schreiben lernen
Fr., 26.1., 23.2., 22.3., 26.4., 15 bis 17 Uhr,
Beginn: 4x, Gebühr: 30 € / Einheit
Veranstalter: Karin Thrän, Kursleitung: Karin Thrän. Anmeldung bitte nur bei thraen@gmx.net. Jeweils am letzten Freitag im Monat

Hilfreich gegen die „Sauklaue": Kalligrafie

Foto: pixabay.com

Kinderprogramm ab Seite 85

Regelmäßige Treffs

Montag
8 bis 13.30 Uhr
Schulcafèteria
an Schultagen, auch Di. bis Fr.

18.45 Uhr
Poi und andere Bewegungsdisziplinen
Kontakt: https://poi-kurs.de.
Bitte vorher per E-Mail an info@poi-kurs.de anmelden.

Mittwoch
14 Uhr
Interkulturelle Beratung
Nur mit Anmeldung bei Hanscarl@luenke.de oder Tel. 01 77 / 2 15 63 82

19 Uhr
Offene Werkstatt – Töpfern
14-tägig. Kontakt über Vischers Kulturladen. Tel. 09 11 / 2 31-41 42; Gebühr: 3 €

Donnerstag
20 Uhr
AD(H)S-Selbsthilfegruppe
Kontakt: Tel. 09 11 / 41 16 88 oder n.lang@alice.de.
Infos www.adhs-netzwerk-nuernberg-fuerth-erlangen.de.
Keine Anmeldung notwendig. Treffen 4.5., 15.6., 20.7.

Samstag
9 Uhr
Priya Nartaki Dance Spaces
Kontakt: nartakipriya@gmail.com oder www.priyanartaki.de

Sonntag
10 Uhr
Buddhistisch-Vietnamesische Gemeinde in Nürnberg und Umgebung e.V.
Veranstalter: Buddhistisch-Vietnamesische Gemeinde, Kontakt: dieu-viencd@hotmail.com, 14-tägig.

11 Uhr
Tanzgruppe Villadathu
Kontakt: Frau Villadathu, info@thakajum.de

Foto: Petra Kellner

Kulturladen Zeltnerschloss

Gleißhammerstraße 6
90480 Nürnberg

Tel.: 09 11 / 47 29 45
Fax: 09 11 / 47 29 36
kulturladen-zeltnerschloss@stadt.nuernberg.de

www.kuf-kultur.de/zeltner
www.instagram.com/kulturladen_zeltnerschloss
www.facebook.com/kulturladen.zeltnerschloss

Öffnungszeiten
Ausstellung: Di., Mi., Do., 13 bis 17 Uhr und nach Vereinbarung (in den Weihnachtsferien bis 5.1., am 13.2. , 19.3. und 23.4. geschlossen)

Büro: Di., Mi., Do., 10 bis 17 Uhr (in den Weihnachtsferien bis 5.1, am 12.2., 13.2. und in den Osterferien vom 25.3. bis 6.4. geschlossen)

Team
Isolde Ebert (Leitung), Angelika Achamer, Katharina Arnold

Öffentliche Verkehrsmittel
Bus 43, 44 (Burgerstraße)
S2 (Gleißhammer)

Kulturladencafé
von März bis Ende November
Öffnungszeiten: Di., Mi., Do., 13 bis 17 Uhr
www.facebook.com/grauandrea50

Veranstaltungen

Winterzeit in der Hexenküche

Kosmetik – natürlich und einfach selbst gemacht

An diesem Beautyabend stellen wir aus natürlichen Zutaten Pflegeprodukte wie verschiedene Badezusätze, Lippenpflege oder ein Lebkuchenpeeling für die Winterzeit her.

Di., 6.2., 18.30 bis 20.30 Uhr, Gebühr: 25 €

Zuzügl. Materialkosten: 8 €. Bitte mitbringen: 3 kleine und eher flache Gläser mit Deckel (ca.100-150 ml, keine Plastikbehälter), ggf. eine leere Lippenstifthülle, „Lieblingsöle", welche gerne gerochen werden. Allergien und Unverträglichkeiten bitte vorab bekannt geben. Anmeldung bitte bis 30.1. per Tel. 09 11 / 47 29 45 oder per Mail an kulturladen-zeltnerschloss@stadt.nuernberg.de. Referentin: Eva Rubein (Dipl. Sozialpädagogin, zertifizierte Heil- und Wildkräuterkundige nach B. Addington)

Papiermaché – Eva in allen Formen

Zweitägiger Workshop

Sie sind rund oder dünn, frech oder nachdenklich und sitzen oder stehen. Wir gestalten die Grundform der Figur aus Draht, biegen sie in Position und ummanteln sie mit Papiermaché. Wir kleiden sie mit buntem Papier, ohne Nadel und Faden. Dann eine freche Frisur, ein Hut, eine Tasche.

Sa., 10.2. und So., 11.2., 10 bis 17.30 Uhr, Gebühr: 160 €

Zzgl. Materialkosten: Das Material kann je nach Verbrauch im Kurs ausgesucht und bezahlt werden. Pro „Figur" ca. 12 €. Bitte mitbringen: kleiner Karton (Transport), kleinen Föhn, einen Lappen und eventuell Geschenkpapier zum Anziehen. Anmeldung bitte bis spätestens 2.2. im Kulturladen, Tel. 09 11 / 47 29 45. Leitung: Brigitte Gall (Mediendesignerin, Malerin, Dozentin im kreativen Bereich)

Kleiner Saatenmarkt

Für alte Nutzpflanzen

Die Regionalgruppe Mittelfranken des Vereins zur Erhaltung der Nutzpflanzenvielfalt e. V. (VEN) baut in der Region alte und vergessene Nutzpflanzen an. Im Angebot sind samenfeste Sorten, die an die Bedingungen hier angepasst sind. Das Saatgut ist ohne Gentechnik. Hybridsaat findet keine Verwendung. Zudem bietet die Initiative für die Biene Insektenhotels. Sie können sich ausführlich über Anforderungen und sinnvollen Einsatz informieren.

Sa., 10.2., 11 bis 15 Uhr, Eintritt frei

Veranstalter: Verein zur Erhaltung der Nutzpflanzenvielfalt e. V

Diese Schöne ist (nicht) von Pappe.

Foto: Brigitte Gall

ErzählBühne

Heitere Geschichten aus der Lachbar

Literarisches Faschingsprogramm mit dem Geschichtenerzähler Michl Zirk

Michl Zirk erzählt in seiner lockeren Art humorvolle Geschichten aus verschiedenen Ländern, garantiert jenseits der flachen Schenkelklopfer und diesseits des Lachkrampfs. Denn eins ist klar: Lachen ist gesund. Und außerdem steckt dahinter meistens die Weisheit.

Sa., 10.2., 19 Uhr,
Eintritt: 14 / 10 € (erm.), 5 € (Nbg.-Pass)

Reservierung möglich unter Tel. 09 11 / 47 29 45. Weitere Informationen unter www.geschichtenerzaehler-michl-zirk.de

Good Vibrations

Vocalensemble GoldSinger

Das achtköpfige Vokalensemble GoldSinger verbindet Melodien aus Jazz, Pop und Film mit der mehrstimmigen Vokalkunst der klassischen Musik. Ein Song der Beatles kann wie Renaissance klingen oder ein Filmtitel wie romantische Chormusik.

So., 18.2., 17 Uhr, Eintritt: 5 €

Schmuckfädeln

Workshop mit Monika Zidak

In gemütlicher Atmosphäre entstehen mit ein wenig Geduld und etwas Fingerfertigkeit aus mitgebrachten oder angebotenen Perlen und Steinen individuelle Schmuckstücke. So werden Halsketten zum echten Blickfang.

Di., 20.2., 18 bis 20.30 Uhr, Gebühr: 10 €

Zuzügl. Materialkosten; Anmeldung im Kulturladen unter Tel. 09 11 / 47 29 45 oder per Mail an kulturladen-zeltnerschloss@stadt.nuernberg.de. Kursleitung: Monika Zidak

Freundinnen und ihre Kunst

Bilder von Margot Brüning, Gerda Karina Hederer, Kerstin Knappe und Luitgard Wiesner

Freundinnen. Margot, Kerstin, Luitgard und Gerda Karina haben sich gefunden. Bei Gedok. Vier Kunstfrauen. Vier Arten des Ausdrucks. Viermal Farbe. Jede macht´s anders. Bilder treffen sich im Schloss. Begegnungen freundschaftlich, interessiert. Dialoge, die bereichern. Uns und vielleicht auch andere. Sich gemeinsam zeigen und doch einmalig bleiben!

Fr., 8.3., (18 Uhr Ausstellungseröffnung) bis Mi., 24.4., Eintritt frei

Besichtigungszeiten: Di., Mi., Do., 13 bis 17 Uhr oder nach Vereinbarung (nicht am 19.3. und 23.4.). Einführung: Rita Ensinger

Freundinnen und ihre Kunst

Foto: Luitgard Wiesner

composition des couleurs – Bilder von Jeanett Mayer

Besichtigungszeiten: Di., Mi., Do., 13 bis 17 Uhr oder nach Vereinbarung (geschlossen am 13.2.)

Foto: Jeanett Mayer

Ausstellung

Farben flanieren wie Freunde. Und wenn sie richtig kombiniert sind, inspirieren sie dazu, näher hinzuschauen. Jedes Farbmittel ist der Nürnberger Künstlerin Jeanett Mayer (Yani) ein willkommenes Experiment. Ihre Arbeiten sind vielseitig und eine Einladung in fantastische Welten einzutauchen.

Bis Mi., 28.2., Eintritt frei

Negativmalerei

Workshop mit Jeanett Mayer

Durch Inspiration, Kreativität und scheinbar nutzloses Tun verlassen wir gewohnte Bahnen und entdecken, forschen, beobachten und erkennen ein Motiv für die Negativmalerei. Erleben Sie einen spannenden Prozess, der überraschende Ergebnisse hervorbringt.

Mi., 10.1., 18 bis 21 Uhr,
Gebühr: 35 / 17,50 € (Nbg.-Pass)

Zuzügl. Materialkosten 4 €. Bitte mitbringen: Lieblingspinsel, Malerkleidung. Mit Anmeldung bis 8.1. unter Tel. 09 11 / 47 29 45 im Kulturladen Zeltnerschloss oder per Mail an kulturladen-zeltnerschloss@stadt.nuernberg.de.

Führung mit der Künstlerin

Entschlüsseln Sie bei der Führung durch die Ausstellung „composition des couleurs" mit Jeanett Mayer die Ursprungsgedanken einiger Kunstwerke und gehen Sie auf Entdeckungsreise durch die Hieroglyphensprache der Kunst.

So., 28.1., 15 Uhr, Eintritt frei

Bitte mit Anmeldung unter Tel. 09 11 / 47 29 45 im Kulturladen Zeltnerschloss oder per Mail an kulturladen-zeltnerschloss@stadt.nuernberg.de.

Fotos kolorieren mit Acrylfarben

Workshop mit Jeanett Mayer

Ein mit Farben überarbeitetes Foto ist ein wunderbares Geschenk. Auch Kalender aus dem Vorjahr haben meist sehr schöne Fotomotive, die man nicht in den Müll geben möchte. Bringen Sie diese Drucke oder Fotos mit. In diesem Workshop wird gezeigt, wie man mit Farben ein Foto kolorieren kann.

Mi., 7.2., 18 bis 21 Uhr,
Gebühr: 35 / 17,50 € (Nbg.-Pass)

Zuzügl. Materialkosten 4 €. Bitte mitbringen: Lieblingspinsel, Malerkleidung. Mit Anmeldung bis 31.1. unter Tel. 09 11 / 47 29 45 im Kulturladen Zeltnerschloss oder per Mail an kulturladen-zeltnerschloss@stadt.nuernberg.de.

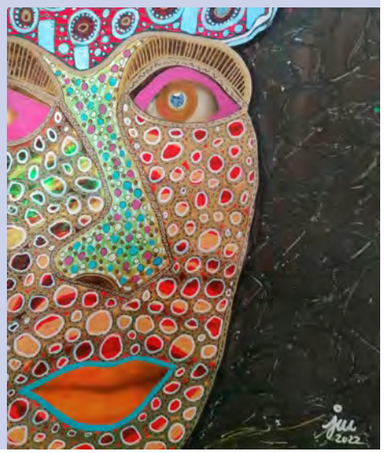

Foto: Jeanett Mayer

Live im Zeltner

Eintritt: 15 / 12 € (erm.), 5 € (Nbg.-Pass)
Karten nur an der Abendkasse erhältlich
Reservierung möglich unter Tel. 09 11 / 47 29 45

Foto: Iwona Lompart

Drei Kulturen, drei Künste, drei Menschen

Still Alive And Well
Klaus Brandl & die After Christmas Party Band
Mit beseelten Balladen, groovigen Instrumentals und erdigem Rock'n'Roll sowie Ausflügen in Gipsy-Swing, Tango und Walzer garantieren Klaus Brandl und seine Band einen Abend voller Leidenschaft, Spielfreude und Melancholie. Klaus Brandl (git, voc), Klaus Braun-Hessing (dr), Dieter Gleich (kb), Curly Kauper (harp, voc), Willy Förtsch-Döring (p)
Sa., 20.1., 20 Uhr

Drei Kulturen, drei Künste, drei Menschen
Musik und Wort mit Shabnam Zamani, Iwona Lompart und Gottfried Rimmele
Mit unverwechselbarer Stimme singt Shabnam Zamani ihre Lieder und spannt einen Bogen zwischen persischer Kultur und der heutigen Situation der Frauen im Iran. Gottfried Rimmele, Pianist, Geiger und Arrangeur, lässt die altpersischen Lieder zeitgenössisch erklingen. Abgerundet wird das

Foto: Katharina Lobé, Ferdinand Roscher und Bettina Ostermeier

SMILE – ein musikalisches Lächeln

Programm von der zweisprachigen Lyrikerin Iwona Lompart, die ihre Texte in Deutsch mit den Klängen der polnischen Sprache vorträgt. Zusammen präsentiert das Trio die vielfältigen und persönlichen kulturellen Verbindungen.
Fr., 15.3., 20 Uhr

SMILE – ein musikalisches Lächeln
Mit Violine, Kontrabass und Akkordeon
Katharina Lobé (Violine), Ferdinand Roscher (Kontrabass) und Bettina Ostermeier (Akkordeon) bringen argentinischen Tango, bayerische Volksmusik, romantische Klassik und jiddischen Klezmer auf die Bühne – mit spontanen Stilmischungen!
Sa., 13.4., 20 Uhr

Improvisationstheater (Impro)
Workshop
Geschichten sind die Basis, der Kern des Improtheaters (Improszenen). Wir probieren unterschiedliche Ansätze aus, machen den Kopf frei, spielen, trainieren, experimentieren und haben Spaß. Durch den Workshop begleitet der erfahrene Spieler und Trainer Klaus von „Rollenrausch". Der Workshop richtet sich mit vielen praktischen Übungen sowohl an Anfänger*innen als auch an Erfahrene Level A.
So., 10.3., 11 bis 18 Uhr,
Gebühr: 75 / 60 € (erm.), 35 € (Nbg.-Pass)
Keine Straßenschuhe, bequeme Kleidung, selbst versorgen! Anmeldung bitte bis spätestens 1.3. im Kulturladen Zeltnerschloss unter Tel. 09 11 / 47 29 45 oder per Mail an kulturladen-zeltnerschloss@stadt.nuernberg.de.
Leitung und Informationen: Klaus Müller, Tel. 01 72 / 83 77 911 oder per Mail an klaus@mueller-st-peter.de

Herrensitz, Lustschloss, Stadtidyll
Rundgang zur Geschichte des Zeltnerschlosses
Wenige Kilometer südöstlich der Nürnberger Stadtmauer eröffnet eine grüne Oase den Stadtteil Gleißhammer: das Zeltnerschloss. Der Rundgang führt durch die wechselhafte Geschichte des Schlosses und seine unmittelbare Umgebung. Er lässt in rund 90 Minuten nicht nur die lokalen Gewerbetraditionen des kontrastreichen Stadtteils Gleißhammer sichtbar werden, sondern auch die fundamentalen Umbrüche des 19. und 20. Jahrhunderts (Arbeit, Technik, Mobilität) bis heute.
So., 17.3., 21.4., 14 Uhr,
Gebühr: 12 / 10 € (erm.)
Treffpunkt: Vor der Bäckerei „Hildes Backwut", Peterstraße 66, 90478 Nürnberg, Kinder und Jugendliche bis 18 Jahre sind frei.
Veranstalter: Geschichte für Alle e.V.

Nachmittags im Zeltner

Eintritt frei
Reservierung möglich unter Tel. 09 11 / 47 29 45. Das Kulturladen-Café mit hausgemachten Kuchen hat ab 13 Uhr für Sie geöffnet. Veranstalter: Kulturladen Zeltnerschloss in Kooperation mit dem Seniorennetzwerk Südstadt Ost

Foto: Pixabay

Fairer Honig
Workshop mit Imkerin und Bienenpädagogin Ann Lorschiedter
Wussten Sie, dass nur 20 Prozent des Honigs, den wir in Deutschland konsumieren, auch aus Deutschland kommen? Woher kommt dann der Rest? Diesen und weiteren Fragen gehen wir auf den Grund. Den Workshop führt die Imkerin und Bienenpädagogin Ann Lorschiedter. Und natürlich gibt es auch eine süße Verkostung mit Honig!
Di., 19.3., 15 Uhr
Referentin: Ann Lorschiedter (Imkerin und Bienenpädagogin)

Johann Caspar Beeg: Ein Sohn der Stadt Nürnberg
Lesung mit Erna Hofmann und Eva Homrighausen
Erna Hofmann (Verlegerin) und Eva Homrighausen (Bibliothekarin) begeben sich auf Spurensuche. Beeg (1809-1867), der Entscheidendes zur Entwicklung der Stadt Nürnberg geleistet hat, ist heute fast vergessen. Das wollen die beiden ändern. Sie verfolgen den Weg des Armenschülers Johann Caspar Beeg über Griechenland zurück nach Nürnberg, wo noch heute bedeutende Einrichtungen an seine Tatkraft erinnern.
Di., 23.4., 15 Uhr
Referentinnen: Erna Hofmann (Verlegerin) und Eva Homrighausen (Bibliothekarin, Künstlerin)

Frühlingsbasar für Baby- und Kindersachen
Verkauft wird alles rund ums Baby und Kind (Größen 50 bis 140): gut erhaltene Kleidung, Spielsachen und Kinderbücher. Ganz entspannt und zu einer humanen Zeit können Sie kleine und große Schätze erwerben. Für leckeren Kuchen und Kaffee ist gesorgt.
So., 14.4., 10 bis 14 Uhr, Eintritt frei
Standgebühr: 10 € / Anbieter*in. Anmeldung unter Tel. 09 11 / 47 29 45 oder per Mail an kulturladen-zeltnerschloss@stadt.nuernberg.de.

Mein Stadtteil
Auf den Spuren Johann Wilhelm Spaeths
Rundgang mit Gerda Sommer
Johann Wilhelm Spaeth war Erfinder und Gründer der ersten bayerischen Maschinenfabrik am Dutzendteich. Gerda Sommer weiß fabelhafte Geschichten über den Pionier, der Spektakuläres baute. Ohne ihn gäbe es keinen Kanalbau und keine erste Eisenbahn.
Do., 25.4., 17 Uhr, Eintritt frei
Anmeldung im Kulturladen unter Tel. 09 11 / 47 29 45. Treffpunkt: Haltestelle Dutzendteich (Tram 6 und Busse 45, 55, 65). Entfällt bei Regen. Referentin: Gerda Sommer (Stadtteilführerin)

Mamaprotest Franken e. V.

Mamaprotest Franken e. V. gründete sich 2012 im Zuge der Geburtshausschließungen. In dieser fortlaufenden Vortragsreihe werden Fragen rund um Geburt und Kleinkind thematisiert.
Eintritt: 5 / 3 € (erm.)
Anmeldung per Mail an kontakt@mamaprotest-franken.de erwünscht. Veranstalter: Mamaprotest Franken e.V.

Geburtsbegleitung durch eine Doula
Vortrag mit Frauke Lehmann-Hößle und Angelika Verleger
Eine Doula ist eine geburtserfahrene Frau, die Frauen während der Geburt in der Klinik, zu Hause oder im Geburtshaus begleitet. Die Ausbildung zur Doula gibt es in Deutschland seit zehn Jahren. Die Referentinnen berichten aus ihrer Berufserfahrung und über die Ausbilung.
Mi., 6.3., 19 Uhr
Referentinnen: Frauke Lehmann-Hößle (Doula) und Angelika Verleger (Doula)

Notfälle im Alltag mit Kindern
Vortrag mit Matthias Wegner (Kinder- und Jugendarzt, Nürnberg)
Was tun bei Notfällen? Wo und wie können Eltern schnell selbst reagieren und wann ist unbedingt der Arzt hinzuzuziehen? Der Referent bespricht gängige Situationen im Kindesalter wie Verletzungen, Verbrennungen, Fieber, und deren allgemeine sowie homöopathische Behandlung.
Mi., 17.4., 19 Uhr, Eintritt: 5 / 3 € (erm.)
Referent: Matthias Wegner (Kinder- und Jugendarzt, Nürnberg)

Foto: Kulturladen Zeltnerschloss

Rausgewachsen? Da kommt der Frühlingsbasar für Baby- und Kindersachen gerade recht.

Gruppen und Kurse

Sprache und Kommunikation

Bewerbungscoaching
Geeignete Formulierungen, ein individuelles Layout, sorgfältiges Aussuchen der Materialien in der Bewerbungsmappe und die Fähigkeit, sich in die Entscheidenden hineinzuversetzen, sind Grundlagen für eine erfolgreiche Bewerbung. Rita Ensinger steht Ihnen mit Rat und Tat zur Seite.
Termin nach Vereinbarung,
Gebühr: 20 € / Stunde
Nicht in den Schulferien. Terminvereinbarung im Kulturladen unter Tel. 09 11 / 47 29 45. Termine sind auch an anderen Tagen und zu anderen Zeiten möglich. Beratung: Rita Ensinger

Immer diese Formulare!
Sie brauchen Hilfe?
Wir helfen Ihnen beim Schreiben von Briefen, Ausfüllen von Anträgen, beim Kontakt mit Behörden, bei der Kindergartensuche oder bei anderen Fragen.
Mo., 10 bis 12 Uhr
Gebühr: Nach Aufwand und Vereinbarung, mindestens jedoch 5 € / Beratung
Nicht in den Schulferien. Gebühr: Bitte vereinbaren Sie einen Termin im Kulturladen unter Tel. 09 11 / 47 29 45. Bitte bringen Sie Ihre vollständigen Papiere mit.

Bewegung und Gesundheit

Sturzprävention
Dieser Kurs dient der Verbesserung der gesundheitsbezogenen Fitness. Sie erfahren eine positive Beeinflussung des Halte- und Bewegungssystems von Kopf bis Fuß mit dem Schwerpunkt „Sturzpräventive Maßnahmen" beispielsweise durch rumpfstabilisierende und koordinative Übungen.
Mo., 8.30 bis 9.30 Uhr, Beginn: 15.1., 10x,
Gebühr: 75 / 60 € (erm.), 37 € (Nbg.-Pass),
Kurs-Nr.: 038821
Neueinsteigende sind herzlich willkommen. Ein Kurs ist eine prophylaktische Maßnahme. Er ersetzt im Einzelfall nicht eine ärztliche Behandlung. Die Krankenkasse erstattet ggf. Kurskosten. Folgekurs: 15.4..
Leitung: Bernd Seibold (Diplom Sportökonom, Rückenschullehrer)

Mit Yoga den Tag beginnen
Für Anfänger*innen und Mittelstufe
Yoga macht glücklich und zufrieden. Gemeinsam erleben wir die Kraft des Yogas durch Asanas (Übungen), Atemübungen und Meditation. Wer möchte, erfährt mehr über eine yogische Lebensführung.
Mi., 8.30 bis 10 Uhr, Beginn: 17.1., 10x,
Gebühr: 60 / 40 € (erm.), 30 € (Nbg.-Pass)
Ein Einstieg ist jederzeit möglich. Bitte eine Matte mitbringen.
Leitung: Sabine Winkler (Sivananda-Yogalehrerin)

Yoga
Mehr Kraft und Wohlbefinden
Sanfte Bewegungen kombiniert mit Entspannungs- und Atemübungen wirken sich positiv auf Körper, Geist und Seele aus. Regelmäßiges Üben führt zu innerer Ruhe und Gelassenheit. Stressbasierten Beschwerden wie Kopfschmerzen, Verspannungen, Unruhezustände und Schlafstörungen können Sie dadurch vorbeugen und diese verbessern.
Mo., 19 bis 20 Uhr, Beginn: 22.1., 12x,
Gebühr: 120 / 85 € (erm.), 60 € (Nbg.-Pass),
Kurs-Nr.: 039285
Auch für Anfänger*innen gut geeignet. Bitte Matte mitbringen.
Anmeldung bitte bis 15.1. bei Luise Wirth, Tel. 01 77 / 655 39 31.
Leitung: Luise Wirth (Yogalehrerin für ganzheitliches Yoga, Heilpraktikerin Psychotherapie, zertifiziert durch die Zentrale Prüfstelle Prävention)

Taiji nach Meister Huang / Patrick A. Kelly
Inneres Taiji ist ein Weg über den Körper dem wahren Selbst näher zu kommen: Aufwärmen, Loosenings, Partnerschaftsübungen, Kurzform nach Cheng Man-Ching. Die äußere Form dient dazu den Körper weich zu trainieren und die innere Beobachtung zu stärken, um sich selbst besser kennenzulernen.
Do., 18 bis 19.30 Uhr, Beginn: 7.3., 10x,
Gebühr: 85 / 58 € (erm.), 40 € (Nbg.-Pass),
Kurs-Nr.: 038824
Leitung und Informationen: Klaus Müller (Trainer für Taiji, Bogenschießen, neurosystemischer Coach), Tel. 01 72 / 83 77 911 oder per Mail an klaus@mueller-st-peter.de. Anmeldung im Kulturladen Zeltnerschloss unter Tel. 09 11 / 47 29 45.

Foto: Pixabay

Yoga ist der Wegbereiter zu einem gesunden Körper, in dem auch immer ein gesunder Geist ruht.

Kreatives

Gitarre
lernen und auffrischen

Der Kurs richtet sich an alle Interessierten, die das Gitarrenspiel lernen möchten und an Wiedereinsteigende, die früher mal gespielt haben und ihr Können auffrischen wollen. Sie lernen Songs aus Rock, Pop und Klassik zu begleiten und üben das Melodiespiel ein. Darüber hinaus wird die E-Gitarre vorgestellt.

Mi., 17 bis 18 Uhr, Beginn: 10.1., 10x,
Gebühr: 65 / 50 € (erm.), 30 € (Nbg.-Pass),
Kurs-Nr: 039286

Folgekurs: 10.4.; Leitung: Peter Hyna

I got rhythm
Songs aus aller Welt

Haben Sie Lust zu Singen, Ihre Stimme zu erproben, gemeinsam Rhythmus und Harmonie zu erleben und dabei den „Spirit" eines Liedes miteinander zu entdecken? Wir singen meist einstimmig, aber auch Kanons und manchmal mehrstimmige Arrangements. Regelmäßige Einsingübungen und ein wenig Stimmbildung machen das Singen mühelos und beschwingt.

Mi., 18.30 bis 20 Uhr, Beginn: 17.1.,
(weitere Termine: 31.1., 21.2., 20.3., 10.4., 24.4.), 6x, Gebühr: 60 / 30 € (Nbg.-Pass),
Kurs-Nr.: 037980

Anmeldung im Kulturladen unter Tel. 09 11 / 47 29 45. Leitung: Gottfried Rimmele (Chorleiter, Geiger, Pianist, Studiomusiker und Arrangeur)

Improvisationstheater (Impro)
Jahrestraining

Dieses Angebot richtet sich an Menschen, die gerne Improtheater spielen wollen und die in unterschiedliche Funktionsbereiche des Improtheaters einsteigen und diese vertiefen möchten. Vorerfahrung ist auf jeden Fall von Vorteil, aber nicht zwingend notwendig.

So., 14 bis 19 Uhr, Beginn: 25.2.
(weitere Termine: 17.3., 21.4., 12.5. 16.6.), 5x,
Gebühr: 425 € (Gesamtpaket) oder
85 € (Einzelworkshop),
Kurs-Nr: 039297

Anmeldungen bitte an kulturladen-zeltnerschloss@stadt.nuernberg.de. Für mehr Informationen oder Fragen gerne Trainer Klaus Müller kontaktieren Tel. 01 72 / 83 77 911 oder per Mail an klaus@mueller-st-peter.de.

Newcomer und Wiedereinsteiger aufgepasst: Wir begleiten Songs aus Rock, Pop und Klassik mit der Gitarre.

Foto: Pixabay

Regelmäßige Treffs

Dienstag
17.30 Uhr
Kindermusikgruppe Regenbogen
Info und Kontakt: Ludmila Pantschuk, Tel. 01 63 / 2 53 54 79

19 Uhr
Chor „Ensemble LautAloyd"
Jeden 2. Dienstag im Monat, Infos unter Tel. 09 11 / 47 29 45

Mittwoch
10 Uhr
Nähtreff
Informationen unter Tel. 09 11 / 47 29 45

14 Uhr
Deutsch für Ukrainer*innen
Infos unter Tel. 09 11 / 47 29 45

Donnerstag
17 Uhr
Pfadfinder, die Wölflinge
Kinder (6 bis 11 Jahre)
Jeden Donnerstag, außer in den Ferien, Kontakt: Jan Ehrenreich, E-Mail: jan.ehrenreich2002@gmail.com

Freitag
17.45 Uhr
Pfadfinder, die Sippe Fischkatzen
(Jungen von 11 bis 14 Jahren)
Jeden Freitag, Information: Paul Hampf, E-Mail: Paul@PaulHampf.de

Foto: Pexels / cottonbro

19 Uhr
Verein Historischer Büttner Tanz e. V.
Kontakt: Stefan Friedmann Tel. 01 51 / 12 75 22 52

Naturfreunde Nürnberg Nord,
Gruppe Frankenland
1. und 3. Freitag im Monat, Kontakt: Reinhard Kramer (1. Vorsitzender), Tel. 0 91 83 / 81 00

20 Uhr
1. Nordbayrische Amateur Fotoclub e. V.
Kontakt: siehe www.nuefo.de

Kinderprogramm ab Seite 86

Foto: Petra Kellner

Kulturladen Ziegelstein

Ziegelsteinstraße 104
90411 Nürnberg

Tel.: 09 11 / 52 54 62
Fax: 09 11 / 5 20 69 22
kulturladen-ziegelstein@stadt.nuernberg.de

www.kuf-kultur.de/ziegelstein
www.organisation.nebenan.de/organizations/9543

Öffnungszeiten
Ausstellung: Di., 9 bis 11 Uhr, Mi., 11 bis 14 Uhr
Büro und Kassenzeiten: Mo., 9 bis 12 Uhr, Mi., 15 bis 18 Uhr

In den bayerischen Schulferien geschlossen.

Team
Ruth Olschinski (Leitung), Elena Hauenstein, Francesca Donadio

Öffentliche Verkehrsmittel
U2 (Ziegelstein)
Bus 45 (Loher Moos)
Bus 21, 30, 31 (Ziegelstein Süd)

Foto: Anita Blair

Die D.A.M.N.s: Daniela Lärche, Anna Sörgel, Marisa Tietze und Natascha Berger-Klötzer

Veranstaltungen

Ausstellung
Farbenfroh, Formenreich und Lebendig
Aquarellmalerei der Gruppe Hugo

Eine kleine Gruppe von Liebhaberinnen der Aquarellmalerei zeigt zusammen mit der künstlerischen Leiterin Regine Müller-Bopp die Ergebnisse ihrer Passion.

Bis Mi., 17.1., Eintritt frei

Besichtigungszeiten: Di., 9 bis 12 Uhr, Mi., 11 bis 14 Uhr und nach Vereinbarung unter Tel. 09 11 / 52 54 62 oder kulturladen-ziegelstein@stadt.nuernberg.de. In den Ferien ist der Kulturladen geschlossen.

Suchen und Finden
Im Schaukasten des Kulturladens Ziegelstein

An der Hauswand des Kulturladens finden Sie im Schaukasten das Angebot „Suchen und Finden". Hier Können Sie sich mit Ihren persönlichen Anliegen an uns wenden und einfach eine Nachricht zum Aushängen in den Briefkasten werfen. Rund um die Uhr zugänglich, Teilnahme natürlich kostenfrei.

Rund um die Uhr zugänglich

Offenes Bücherregal
Kostenlos neue Lektüre zum Mitnehmen

Zwischen Veranstaltungsraum und Büro befindet sich unser offenes Bücherregal. Dort haben alte Schätze Platz, um von Leseratten entdeckt zu werden. Wenn Sie Bücher übrig haben, einfach mitbringen und im Büro abgeben.

Ab Mo., 8.1., 9 Uhr, Eintritt frei

Das Bücherregal ist jeden Tag in der Öffnungszeit des Kulturladens zugänglich.

Ausstellung
D.A.M.N. – Vier Frauen, vier Welten
Fotografien

D.A.M.N., das sind vier Frauen, die sich durch die Fotografie gefunden haben. Schwarzweiss oder Farbe, Linien oder Strukturen, Details oder das Ganze, all das findet sich in ihren Bildern wieder.

Sa., 20.1., 17 Uhr Ausstellungseröffnung, bis Di., 12.3., Eintritt frei

Musikalische Begleitung: Enrique Gulin, Handpanspieler; Besichtigungszeiten: Di., 9 bis 12 Uhr, Mi., 11 bis 14 Uhr und nach Vereinbarung unter Tel. 09 11 / 52 54 62 oder kulturladen-ziegelstein@stadt.nuernberg.de. In den Ferien ist der Kulturladen geschlossen.

D.A.M.N. – Vier Frauen, vier Welten
Ausstellungsführung und Fotowalk

Seit Herbst 2022 organisieren die D.A.M.N.s Fotowalks zu besonderen Orten in Nürnberg. Deshalb gibt es im Anschluss an die Ausstellungsführung für alle Interessierten einen Fotowalk durch Ziegelstein. Wir erkunden gemeinsam die Architektur des Stadtteils.

Sa., 3.2., Sa., 24.2., 14 Uhr

Dauer Fotowalk: 15 bis 17 Uhr, bei dauerhaft schlechtem Wetter findet die Tour nicht statt. Kamera? Handy? Alles willkommen! Die Teilnahme ist kostenlos, Anmeldung unter 4frauen_4welten@gmx.de.
#vonfrauenfürfrauen

Literaturgenuss

Lesungen in Zusammenarbeit mit dem Autorenverband Fränkischer Schriftsteller e.V.

Eintritt: 6 / 5 € (erm.), 2 € (Nbg.-Pass)

Informationen im Kulturladen Ziegelstein unter Tel. 09 11 / 52 54 62 oder www.kuf-kultur.de/ziegelstein

Foto: Iwona Lompart

Gegangenheiten – Iwona Lompart

Die Autorin liest Texte aus ihrem Gedichtband Gegangenheiten vor. Sie kommentiert ihre literarische Zweisprachigkeit und Übersetzungsfragen und erinnert sich an die Quellen eigener Inspirationen.

Di., 30.1., 15.30 Uhr

Foto: Eberhard Lenz

Übergänge – Ruth Lenz-Tichai

Der Übergang von der Nacht in den Tag, vom Winter zum Frühjahr ist ebenso Thema wie die Veränderung von Lebenssituationen. Aber auch ein Grenzübertritt, ein Bahnübergang, eine Dünentreppe liefern Stoff für Geschichten und Gedichte. Die Texte reichen von melancholisch bis heiter.

Di., 19.3., 15.30 Uhr

Foto: Werner Haupt

Unterwegs – Siegrun Kärcher

Die Autorin nimmt Sie in ihren Gedichten auf einen Spaziergang durch die Jahreszeiten mit. Ihre Kurzgeschichten erzählen von Fahrten mit Bahn und Bus, von einem Umzug in die Sommerfrische, von einer Begegnung am See.

Di., 27.2., 15.30 Uhr

Foto: Christa Bellanova

Verse einer Augustfrau für April – Christa L.A. Bellanova

Die Autorin liest Lyrik, die bei ihr in den letzten Jahren immer mehr in den Vordergrund gerückt ist, neben Kurzgeschichten und Erzählungen, die sie sonst schreibt.

Di., 16.4., 15.30 Uhr

Literatur am Nachmittag

Eintritt: 5 / 4 € (erm.), 2 € (Nbg.-Pass)

Anmeldung im Kulturladen Ziegelstein unter 09 11 / 52 54 62 erwünscht

Foto: Uwe Niklas

Anja Weigmann liest Erzählungen der Weltliteratur

„Der gestohlene Bazillus“ und „Pyecrafts Kur“
von Herbert George Wells
Di., 16.1., 15.30 Uhr

„Junger Pfau in Aspik“
von Georg Klein
Di., 6.2., 15.30 Uhr

„Anna nicht vergessen“
von Arno Geiger
Di., 20.2., 15.30 Uhr

„Die Pralinenschachtel“
von Agata Christie

„Der Schokoladenkrieg“
von Martil WalkerIn
Di., 5.3., 15.30 Uhr

„Heute kommt Eddie Levert“
von Deesha Philyaw
Di., 9.4., 15.30 Uhr

Ausstellung

Auf dem Holzweg

Arbeiten von Ilka Dege

Wenn Ilka Dege auf dem Holzweg unterwegs ist, entstehen Holzdrucke, die Strukturen einfangen aus Stadt, Land, Fluss oder vom Holz selbst. Miteinander kombiniert oder detailfreudig herausgearbeitet, fügen sie sich zu traumartigen Landschaften und Innenansichten zusammen. Und laden ein zu einem farbenfrohen Spaziergang für die Augen.

Sa., 16.3., 17 Uhr Ausstellungseröffnung bis Di., 7.5., Eintritt frei

Künstleringespräch: moderiert von Sandra Franke, w-i Galerie, Besichtigungszeiten: Di., 9 bis 12 Uhr, Mi., 11 bis 14 Uhr und nach Vereinbarung unter Tel. 09 11 / 52 54 62 oder kulturladen-ziegelstein@stadt.nuernberg.de. In den Ferien ist der Kulturladen geschlossen.

Pflanzentauschbörse

Schenkt Pflanzen ein neues Zuhause und gebt Eure Pflanzen an andere weiter. Eingeladen sind alle Pflanzenliebhaber, Hobbygärtner oder solche, die es noch werden wollen.

Sa., 27.4., 14 Uhr, Eintritt frei

Mitmachen kann jede*r Ziegelsteiner*in, Teilnahme ist kostenlos, wir sehen uns auf der Gartenfläche vor dem Haus, an der Ziegelsteinstraße 104. Weitere Infos unter Tel. 09 11 / 52 54 62 oder www.kuf-kultur.de/ziegelstein

Café O.K.

Foto: Katharina Baatz

Ort des gegenseitigen Kennenlernens für Flüchtlinge und aufgeschlossene Ziegelsteiner/-innen

Der AK Flüchtlinge und der Kulturladen Ziegelstein laden zum Austausch bei kostenlosem Kaffee und Kuchen ein. Wir freuen uns auf Ihren Besuch! ! Drop by! Passez nous voir ! انتـرايزب اومق Приходите! Приходите!

Di., 30.1., 27.2., 19.3., 16.4., 10 Uhr, Eintritt frei

Foto: Claus Hirche

Rückenschmerzen? Hatha-Yoga mobilisiert den Rücken und kräftigt den ganzen Körper.

Gruppen und Kurse

Sprache und Kommunikation

English Easy Conversation

Englisch gemütlich

English Conversation Class Level B2/C1 7x2 hours in the morning / Ziegelstein. Starting January Informal discussions on topics of everyday interest.

Mi., 10.45 bis 12.15 Uhr, Beginn: 28.2., 15x, Gebühr: 195 €, Kurs Nummer 82993

Nicht in den Schulferien, Kursleitung Michael Malcolm, 7 Plätze, 30 Std., Anmeldung unter bz-englisch@stadt.nuernberg.de Kulturladen Ziegelstein, Ziegelsteinstr. 104

English Easy Conversation Level B2

Englisch gemütlich

15x2 hours in the morning, small group in Ziegelstein. Informal discussions on topics of everyday interest.

Mi., 9 bis 10.30 Uhr, Beginn: 28.2., 15x, Gebühr: 195 €, Kurs Nr. 82991

Nicht in den Schulferien, Kursleitung Michael Malcolm, 7 Plätze, 30 Std., Anmeldung unter bz-englisch@stadt.nuernberg.de Kulturladen Ziegelstein, Ziegelsteinstr. 104

Bewegung und Gesundheit

Faszientraining

Schmerzfrei durch Bewegung

Ziel des Kurses ist es, dass durch Defizite und Einseitigkeiten bedingte Schmerzzustände unseres Bewegungsapparates ausgeglichen, Kreislauf und Stoffwechselprozesse aktiviert werden sowie der Verschleiß an Gelenken und Wirbelsäule reduziert wird.

Mo., 17 bis 18 Uhr, Beginn: 15.1., 13x, Gebühr: 14 €, Kurs-Nr.: 039310

Nicht in den Ferien, der Kurs ist für jedes Alter und jeden Fitnesszustand geeignet, Einstieg jederzeit möglich, Infos und Anmeldung bei Edda Keim unter Tel. 01 79 / 1 81 83 49

Hatha-Yoga

Mit Krankenkassenförderung

Häufig haben Rückenschmerzen nicht nur körperliche Ursachen. Rücken und Seele gehören zusammen. Mit dieser atemorientierten Übungsserie entlasten Sie Nacken und Schultern, mobilisieren den Rücken, dehnen und kräftigen den ganzen Körper.

Di., 17.30 bis 19 Uhr, Beginn: 16.1., 10x, Gebühr: 140 €, Kurs-Nr.: 039312
Di., 19.30 bis 21 Uhr, Beginn: 16.1., 10x, Gebühr: 140 €, Kurs-Nr.: 039313

Nicht in den Ferien, Infos und Anmeldung bei Sabine Gentner www.yoga-sabine-gentner, Mobil (0)1 76 24 88 09 08

Orange Yoga

Sanfte Yogastunde

Der Kurs vermittelt leicht ausführbare Übungen, die unsere Beweglichkeit erhöhen, Muskeln, beispielsweise der Rücken- und Bauchmuskulatur aufbauen und unserem Geist tiefe Entspannung schenken. Für jedes Alter geeignet!

Do., 17.30 bis 18.30 Uhr, Beginn: 11.1., 11x, Gebühr: 45 € (monatlich), Kurs-Nr.: 039315

Fortlaufend, Einstieg jederzeit möglich.
Weiteres unter: www.orange-yoga.de, Infos und Anmeldung: Franziska Brunner Tel. 09 11 / 5 69 66 99

Aquarellmalerei fördert Konzentration und Kreativität.

Foto: Regine Müller-Bopp

Foto: Yuko Yano

Der japanische Frauenchor Hanamizuki singt japanische, deutsche und englische Lieder.

Foto: Olja Schill

Garantiert kein alter Hut: Lach Therapie mit Filzen!

Kreatives

Aquarell-Acryl-Pastell- und Zeichenkurs

Für Neulinge und Fortgeschrittene

In diesem Malkurs experimentieren die Teilnehmenden mit Aquarell, Acryl und Pastellkreiden und gestalten persönliche Kunstwerke.

Fr., 10 bis 12.30 Uhr, Beginn: 19.1.,12x,
Gebühr: 182 €, Kurs-Nr.: 039529

Fortlaufend, nicht in den Ferien, Anmeldung und Infos bei Regine Müller-Bopp, Tel. 09 11 / 72 01 27

Aquarellkurs

Alle, die Freude am Malen und Zeichnen haben, können sich in diesem Kurs als Neulinge oder Fortgeschrittene Anregungen und Tipps holen.

Mi., 12.30 bis 14.30 Uhr, Beginn: 17.1., 12x,
Gebühr pro Termin: 6,50 / 5 € (erm.),
3,50 € (Nbg,-Pass), Kurs-Nr.: 039316

Fortlaufend, nicht in den Ferien, Kursleitung Regine Müller-Bopp, Anmeldung und Infos im Kulturladen Ziegelstein, Tel. 09 11 / 52 54 62

Die Fotogruppe „Noris“ im Kulturladen Ziegelstein

Wir arbeiten an den verschiedensten fotografischen Themen, sind draußen unterwegs, wollen uns die Freude an der Fotografie erhalten, unser Können erweitern und unseren Blick schärfen.

Mi., 19.30 bis 22 Uhr, Beginn: 24.1., 3x,
Kurs-Nr.: 039311

Einstieg jederzeit möglich.

Jeden 4. Mittwoch im Monat, nicht in den Schulferien. Teilnahmegebühr entscheidet die Gruppe selbst. Anmeldung und Informationen: Ulrich Obermeyer, Tel. 09 11 / 52 24 21 oder E- Mail: uli.obermeyer@gmx.net

ImproLAB Nürnberg

Experimentelles für Improvisationstheater

Das ImroLAB Nürnberg ist ein Zusammenschluss von Spielern des Improvisationstheaters aus der Region Nürnberg. Im Kern stehen der gruppenübergreifende Erfahrungsaustausch und das experimentelle Erlernen von bisher unbekannten Improvisationstechniken und Spielweisen. Dabei soll ein Fokus auf dem szenischen Spiel unter Berücksichtigung von Schauspieltechniken liegen, die in gemeinsamen Trainingseinheiten praktisch verfeinert werden.

Do., 19 bis 22 Uhr, Beginn: 18.1., 4x,
1x im Monat, Kurs-Nr.: 039533

Infos unter: Martin.hempel@web.de

Japanische Frauenchorgruppe Hanamizuki

Der Chor aus in Nürnberg und Umgebung lebenden Japanerinnen singt, von Klassik bis Pop, japanische, deutsche und englische Lieder.

Mo., 10 bis 12 Uhr, Beginn: 22.1., 3x,
Kurs-Nr.: 039314

Jeden 4. Montag im Monat, nicht in den Schulferien. Information und Anmeldung: Yuko Yano, Tel.: 09 11 / 5 29 70 08

Lach Therapie mit Filzen

Was ist zugleich matschig und lustig, warm und meditativ, entspannend und bunt und lenkt dazu von Alltag-Routine ab? Ganz klar, Filzen. Unter erfahrener Leitung können Sie es ausprobieren und erhalten als Ergebnis ein einzigartiges, edles Accessoire.

Do., 19 bis 22 Uhr, Beginn: 11.1., 8x,
Gebühr: 49 € pro Termin, Kurs-Nr.: 039532

Jeden 2., und 4. Do. im Monat. Für Material wird gesorgt. Kursleitung Olja Schill. Anmeldung unter iloveit@oschifelt.de oder mobil 01 76 / 21 24 59 37. Für eine Ausfertigung reicht ein Termin (3 Stunden) aus.

POP-Chor

Wir sind ein neuer Chor in Nürnberg und nennen uns POP-Chor. Unser Musikstil ist Rock und Pop. Freude und Spaß stehen im Vordergrund! Unter der Leitung von Rega Hanika singen wir alles von Abba über Beatles bis Zappa und freuen uns über alle, die mitsingen wollen.

Mo., 19 bis 20.30 Uhr, Beginn: 22.1. 5x,
Kurs-Nr.: 039534

Aktuell ist der Kurs voll. Alle die Interesse haben, können sich gerne per Mail melden und kommen dann auf die Warteliste.
Probe Jeden 2. und 4. Mo.. Nicht in den Ferien, Kontakt und Infos: Manfred Weiß, Mail: popchor@mail.de

Seniorennetzwerk

Neues in Zusammenarbeit mit dem Seniorennetzwerk Ziegelstein und Buchenbühl

Veranstalter: Seniorennetzwerk Ziegelstein Buchenbühl, Anmeldung erwünscht unter Tel. 09 11 / 95 34 54 40 bei Andrea Zink-Hirsch (Koordinatorin)

Eintritt frei

Seniorenkino

Es erwartet uns ein Überraschungsfilm. Für Knabbereien ist gesorgt.

Mi., 17.1., 21.2., 15 Uhr

Singkreis

In der gemütlichen Atmosphäre und von der Musikerin begleitet, singen wir gemeinsam gut bekannte und auch neue Lieder. Gesangshefte sind da.

Mi., 31.1., 28.2., 20.3., 24.4., 15 Uhr

Stadtteilführung

Mit Erika Faul, Ziegelstenerin und Mitglied im Stadtseniorenrat Nürnberg

Mi., 17.4., 15 Uhr

SeniorenNetzwerk Ziegelstein/Buchenbühl

Regelmäßige Treffs

Donnerstag

19 bis 22 Uhr
Literarische Comic-Übersetzer*Innen

Monatlicher Austausch, Beginn: 10.1., 4 x

Kinderprogramm ab Seite 87

In der **Kulturwerkstatt Auf AEG** sind neben dem **Amt für Kultur und Freizeit** (KUF) mit dem **Kulturbüro Muggenhof**, dem **KinderKunstRaum** und der **Musikschule** auch die **Akademie für Schultheater und performative Bildung** sowie das **Centro Español** vertreten.

Die jeweiligen Programme und Termine zu den Veranstaltungen entnehmen Sie bitte den Seiten der Einrichtungen: **Kulturbüro Muggenhof** ab Seite 56, **Musikschule Nürnberg** ab Seite 63 und **KinderKunstRaum** ab Seite 72.

Kulturwerkstatt Auf AEG

Fürther Straße 244, Hof D Auf AEG
90429 Nürnberg

Tel. 09 11 / 2 31-7 95 55
Fax 09 11 / 2 31-7 95 57
kulturwerkstatt@stadt.nuernberg.de

Tagesaktuelle Infos:
www.kuf-kultur.de/kulturwerkstatt

Wir haben einen Instagram Kanal:
@kulturwerkstatt_auf_aeg
Hier erfahrt ihr immer Neues von allen Einrichtungen des Hauses!

Öffentliche Verkehrsmittel:
U-Bahn 1 (Eberhardshof)

Öffnungszeiten Infopunkt:
Mo. bis Fr., 9 bis 20 Uhr
Sa. und So. bei Veranstaltungsbetrieb geöffnet.

An Feiertagen und in den Schulferien ist die Kulturwerkstatt Auf AEG eingeschränkt geöffnet. Änderungen behalten wir uns vor.

Öffnungszeiten
Zum Tellerand Gastronomie:
Mo. bis Fr., 11.30 bis 22 Uhr
Sa., 17 bis 22 Uhr
Sonntag Ruhetag
geöffnet bei Veranstaltungen
An Feiertagen geschlossen.
Tel. 09 11 / 37 37 07 10
kontakt@zum-tellerrand.de
www.zumtellerrand.de

Hausmanagement:
Ansprechpartnerin: Sabrina Ehret
Tel. 09 11 / 2 31-7 97 12

Musikschule Nürnberg:
Ansprechpartnerin: Gabriele Rüll
Sekretariat: Doris Heinrich
Tel. 09 11 / 2 31-30 23

Kulturbüro Muggenhof:
Ansprechpartnerin: Stefanie Dunker
Tel. 09 11 / 2 31-7 95 50
kulturbuero-muggenhof@stadt.nuernberg.de

KinderKunstRaum:
Ansprechpartnerin: Kiki Schmidt
Tel. 09 11 / 2 31-1 48 16

Centro Español e.V.:
Ansprechpartner: Antonio Fernandez
www.centro-espanol.com

Akademie für Schultheater und performative Bildung:
Ansprechpartnerin: Dr. Tanja Klepacki
www.schultheater-akademie.de

Foto: Stefanie Dunker

Kulturbüro Muggenhof

Fürther Straße 244 d
90429 Nürnberg

Tel. 09 11 / 2 31-7 95 50
kulturbuero-muggenhof@stadt.nuernberg.de

Tagesaktuelle Infos:
www.kuf-kultur.de/muggenhof

Team:
Team: Stefanie Dunker (Leitung), Kiki Lucaciu, Tina Geissinger, Verena Bäumler, Daniela Drechsler-Dorst, Maria Bummer

Öffentliche Verkehrsmittel:
U1 (Eberhardshof, Muggenhof)

Foto: Silviu Preda

Purple Glow - Fotos von Silviu Preda

Veranstaltungen

Ausstellung

Silviu Preda – Purple Glow

Timisoara 2023 – European Capital of Culture

Preda zeichnet sich durch barocke Kompositionen mit allegorischen Charakteren und gesellschaftskritischen Akzenten aus. Seine Forschung im Zusammenhang mit Farbe in der Fotografie prägt seinen künstlerischen Stil. Musik: Michelle Otlacan & Gal Dornay.

Di., 12.12., 19 Uhr Ausstellungseröffnung, Eintritt frei

Dauer der Ausstellung: 13.12. bis 14.1., Öffnungszeiten: Mo. bis Fr., 10 bis 18 Uhr und am Wochenende nach Veranstaltungsbetrieb. Veranstalter: Kulturbüro Muggenhof in Kooperation mit Tiny Griffon Galerie. Unterstützt von „Timișoara 2023 – Kulturhauptstadt Europas"

Jazz for kids

Zirkus Jazzino – sie sind zurück

NUEJAZZ-Combo featuring Gustavo Strauß

Im zweiten Teil des Zirkus Jazzino führt Zirkusdirektor Struzzo zurück zu den Anfängen des Zirkus und zu dem Abenteuer, die richtigen Zauberer, Artisten und Zirkusmusiker zu finden!

So., 7.1., 16 Uhr, Eintritt: 12 / 8 € (erm.), VVK 9 / 6 € (erm.), 4 € (Nbg.-Pass), Großer Saal 1.01

Geeignet für Kinder ab 5 Jahren. Tickets online im VVK bei eventim und an der Abendkasse. Veranstalter: Kulturbüro Muggenhof in Kooperation mit dem Nürnberger Jazzmusiker e.V.

So jung kommer nimmer zamm!

Offener Stammtisch für Jung(gebliebene) und Alt(eingesessene)

Die Kulturwerkstatt wird einmal im Monat zum Begegnungsort für Menschen jeden Alters mit einem offenen Senior*innentreff. Wer sein Haus nicht alleine verlassen kann, kann von einem Fahrdienst abgeholt werden.

Mo., 8.1., 5.2., 4.3., 8.4., 14 bis 16 Uhr, Eintritt frei, Kleiner Saal 1.26

Um Anmeldung unter Tel. 09 11 / 30 00 31 19 wird gebeten. Veranstalter: Kulturbüro Muggenhof in Zusammenarbeit mit dem Seniorennetzwerk Eberhardshof / Muggenhof / Gostenhof

Foto: Stefanie Dunker

I'm singin' in the crowd, just singin' in the crowd …

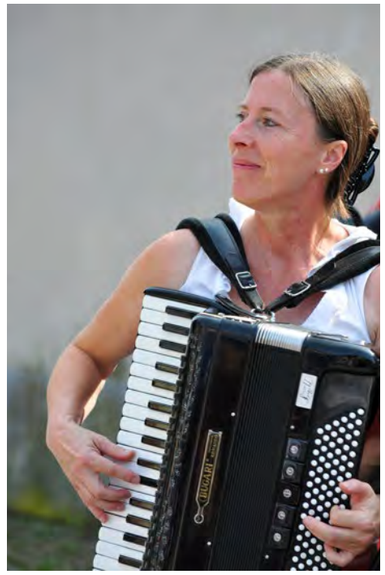

Foto: Wiedemann

Steffi Zachmeier lädt zum Tanz

Zusammen spielen!

Offener Spiel- und Kartentreff für Jung und Alt mit Spielleiterin Carmen Weiß

Beim monatlichen Spieltreff kann man unter spielerischer Anleitung Schafkopf, Canasta oder auch mal das ein oder andere Brettspiel in geselliger Atmosphäre lernen. Ungezwungen, locker und entspannt.

Di., 9.1., 23.1., 27.2., 12.3., 9.4., 23.4., 14 bis 16 Uhr, Eintritt frei, Nebenfoyer

Ecstatic Dance

Ecstatic Dance ist eine freie Form des bewussten Tanzens, um zu einer ungezwungenen, intuitiven Art von Bewegung zu finden. Dance barefoot, no talking on dance floor, no drugs, no phones (no pictures/videos, no noise), respect personal space.

Di., 9.1., 26.3., 19.30 bis 21 Uhr, Eintritt frei, Großer Saal 1.01

Veranstalter: Ecstatic Dance Nürnberg/Fürth/Erlangen, Um eine Spende wird gebeten!

Crowdsinging – Aus voller Kehle

Der Mitsingabend mit 6aufKraut

Ob Schlager, Pop, Volkslied, Protestsong, egal, Hauptsache, es lässt sich gut singen. Und laut. Mit Livemusik und mehreren Vorsänger*innen.

Do., 11.1., 11.4., 19.30 Uhr, Eintritt: 11 / 9 € (erm.), 5 € (Nbg.-Pass), Großer Saal 1.01

Veranstalter: Kulturbüro Muggenhof in Kooperation mit 6aufKraut

Digital Café Muggenhof

Im Tellerrand

Gemeinsam Erfahrungen mit dem Smartphone oder Tablet austauschen mit ehrenamtlichen Digitallots*innen.

Di., 16.1., 20.2., 19.3., 16.4., 14.30 Uhr, Eintritt frei, Gastronomie Tellerrand

Veranstalter: Seniorenamt Nürnberg, Seniorennetzwerk Eberhardshof/Muggenhof/Gostenhof und mit Unterstützung von Kulturbüro Muggenhof. Bitte bringen Sie ihr eigenes Smartphone oder Tablet mit! Eine Anmeldung ist NICHT erforderlich! Wo?

Fränkisch Tanzen und mehr

Bolga, Walzer, Hopperer, Dreher und mehr

Steffi Zachmeier lädt zu fränkischem Tanz. Es wird angeleitet zu Rund- und Figurentänzen, mal paarweise, mal in Mehrpaaraufstellung. Es fließt Verwandtschaft zu den Tanztraditionen anderer europäischer Länder mit ein.

Mi., 17.1., 20.2., 17.4., 19 bis 20 Uhr, Eintritt: 5 / 4 € (erm.), Großer Saal 1.01

Veranstalter: Steffi Zachmeier in Kooperation mit Kulturbüro Muggenhof, Vorkenntnisse sind nicht erforderlich, die Tänze werden angeleitet. Die Abende bauen nicht aufeinander auf und können einzeln besucht werden. Anmeldung nicht erforderlich. TanzpartnerIn findet sich vor Ort. Wer an beiden Fränkisch Tanzen Angebote teilnimmt zahlt insgesamt 11 / 9 € (erm.).

Fränkisch Tanzen 2.0

...und noch viel mehr

Kunterbunt durch Franken und andere musikalische Welten mit Karin Bümlein und Steffi Zachmeier. Für Fortgeschrittene, die sich bei den Basics-Abenden etwas unterfordert fühlen. Rundtanzkenntnisse werden hier vorausgesetzt, Figurentänze aber angeleitet.

Mi., 17.1., 20.2., 17.4., 20.15 bis 22 Uhr, Eintritt: 8 / 6 € (erm.), Großer Saal 1.01

Veranstalter: Karin Bümlein & Steffi Zachmeier in Kooperation mit Kulturbüro Muggenhof, Die Abende bauen nicht aufeinander auf. Anmeldung nicht erforderlich. Tanzpartner*in findet sich vor Ort. Wer an beiden Fränkisch Tanzen Angebote teilnimmt zahlt insgesamt 11 / 9 € (erm.).

Alle Rampenschweine bitte auf die Bühne: das Rampenschweinereipublikum wartet schon!

Foto: Jürgen Kleber

Kinderfasching
KG Muggenesia Nürnberg e.V.
Mit den Jugendgruppen der KG Muggenesia, lustigen Spielen, einer Maskenprämierung und viel Spaß für Groß und Klein.
Sa., 20.1., 14.30 bis 17 Uhr, Eintritt: 5 €, Großer Saal 1.01
Veranstalter: Karnevalsgesellschaft MUGGENESIA e.V. in Kooperation mit dem Kulturbüro Muggenhof, Kartenverkauf: Familie Zitzlsperger, Tel. 09 11 / 66 48 36 24 oder per E-Mail: info@muggenesia.de. Homepage: www.muggenesia.de

Ausstellung
Stadt, Land, Wasser
Abschlussklasse Fotografie der Berufsschule B6
Die Mitglieder des Kollektivs haben während ihrer Fotoreise nach Venetien ihre Fähigkeiten weiterentwickelt und eine beeindruckende Sammlung von Bildern geschaffen, die die Schönheit und Vielfalt dieser Region einfangen.
Fr., 26.1., 19 Uhr Ausstellungseröffnung, Eintritt frei
Dauer der Ausstellung: 26.1. bis 9.2.
Veranstalter: Berufsschule B6

Song Slam Auf AEG
Beim Song Slam treten Singer-Songwriter*innen gegeneinander an. Am Ende entscheidet das Publikum, welche Künstler*innen am meisten begeistert haben.
Do., 25.1., 20 Uhr, Eintritt frei, Großer Saal 1.01
Veranstalter: Kulturbüro Muggenhof mit Unterstützung durch Guy Palumbo (1001 Acoustic Nights), Moderation: Guy Palumbo. Anfragen per Mail an: 1001acousticnights@gmail.com

Auf zum Gesangswettstreit Auf AEG!

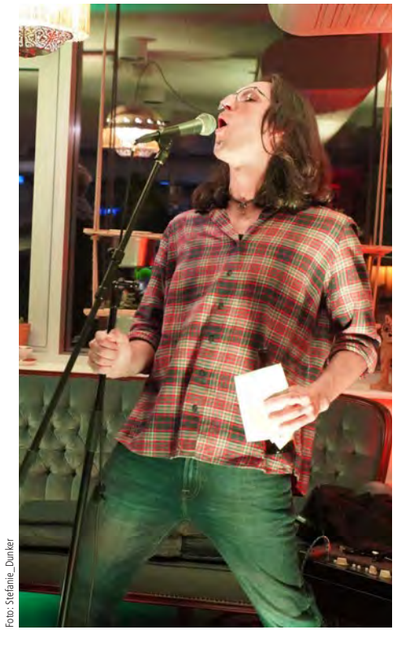
Foto: Stefanie_Dunker

Rampenschweinerei
Offene Kleinkunstbühne
Die Rampenschweinerei ist eine Veranstaltung der besonderen Art, denn hier treten die Akteure zu ihrem Vergnügen auf! Künstler*innen aus allen Sparten probieren ihre neuesten Ideen aus und entwickeln eigens für das Rampenschweinereipublikum Nummern!
Di., 30.1., 27.2., 20 Uhr, Eintritt frei (Hutspende erwünscht!), Großer Saal 1.01
Veranstalter: Rampenschweinerei e.V. in Kooperation mit Kulturbüro Muggenhof

Urban Yodeling mit Susie Südstadt
Geeignet für alle ohne Vorkenntnisse
Jodeln macht glücklich und ist Ausdruck purer Lebensfreude. Für Anfänger*innen, Einsteiger*innen und alle, die glauben, nicht singen zu können.
Sa., 3.2., Sa., 13.4., 11 bis 15 Uhr, Eintritt: 52 / 45 € (erm.), Kleiner Saal 1.26
Veranstalter: Susanne Maria Lang in Kooperation mit dem Kulturbüro Muggenhof.
Mind. 6 Teilnehmende, Infos unter www.jodeln-in-franken.de, Anmeldung: jodeln-in-franken@web.de

Athina Kontou und ihre Band Mother
Die deutsch-griechische Jazzmusikerin Athina Kontou reichert traditionelle Musik mit zeitgenössischen Klangwelten an und kreiert eine Atmosphäre, die intuitiv und sehr persönlich ist.
Sa., 3.2., 20 Uhr, Eintritt: 21 / 17 € (erm.), 5 € (Nbg.-Pass), Großer Saal 1.01
Veranstalter: Deutsch-Griechische Gesellschaft in Mittelfranken e.V., Tickets online im VVK bei eventim und an der Abendkasse

Athina Kontou und ihr Kölner Jazzquartett Mother spielen griechische Tänze und Lieder.

Foto: Thekla Ehling

Panoptikum
All die kleinen Dinge | Les Petits Touts
Performance/Objekttheater ohne Sprache der Compagnie Blabla Productions (FR)
Mi, 7.2., 17 Uhr; Do., 8.2., 10 Uhr, Großer Saal 1.01
Ab 4 Jahren

Alien.Reality
Tanz von Spiel.Werk | Ansbach/Bayern
Fr, 9.2., 17 Uhr, Großer Saal 1.01
Ab 9 Jahren

Die Wanderung der Tiere [La Migrazione degli Animali]
Puppentheater von Compagnia Rodisio (IT) und Teatro delle Briciole Solares Fondazione delle Arti & Les Accords du Lion d'Or, Simandre, France | ohne Sprache
Sa, 10.2., 17 Uhr und 19 Uhr, So, 11.2., 11 Uhr
Ab 6 Jahren
Veranstalter: Theater Mummpitz. Tickets über Tel. 09 11 / 60 00 50 | tickets@festival-panoptikum.de | www.festival-panoptikum.de

Foto: Friedemann Baukrecht SOUNDSGOOD1

NUEJAZZ for Kids – ein interaktives Konzert für Kinder, die mit viel Spaß Jazz besser kennenlernen.

KlangSprachKunst
OpenSpace: Duo Clafée und Typewriter Dialogues
Klang-Dialog
Mit Felicitas Gätzschmann (Klarinette) und Claus Gebert (Klavier, Komposition), dem Duo Sphere Attacks (Eveline Meysel: Piano, Live Elektronik, Stimme und Caroline Hausen: Blockflöten, Live Elektronik, Stimme) und der Wortkünstlerin Lena Kratzer (Lyrik to go).
Do., 8.2., 20 Uhr, Eintritt frei
Veranstalter: Musenkuss e.V. in Kooperation mit Kulturbüro Muggenhof, Eintritt frei, Spenden sind willkommen!.

Büchertausch
Büchertauschen für große und kleine Leseratten
Büchertauschregale gibt es einige, doch was geht über einen kleinen Plausch beim persönlichen Büchertausch? Mitbringen kann man so viel man will und mitnehmen erst recht.
So., 18.2., 14 bis 17 Uhr, Eintritt frei, Großer Saal 1.01

green thursday
Die Bühne für Nachhaltigkeit
Wir laden zu einem kommunikativen, spannenden Abend für den grünen Wandel ein. Die Veranstaltung bietet Raum für Austausch, Vernetzung und gemeinsames Pläne schmieden.
Do., 22.2., 19.30 Uhr, Eintritt frei, AkademieLAB 1.34
Veranstalter: Kulturbüro Muggenhof in Kooperation mit der SustaiNable Conference: www.sustainable-conference.de. Wer einen eigenen 2-minütigen Ideenpitch beitragen möchte, gerne spontan oder mit Voranmeldung bei: kulturwerkstatt@stadt.nuernberg.de

An Evening With Ferdinand Schwartz
Ferdinand Schwartz, der bereits mit Coldplay, Max Giesinger u.v.m. auf der Bühne stand, spielt mit einer hochkarätigen Band und namhaften Special Guests seine Songs und verknüpft dabei stilsicher das Beste aus der Pop- und Jazzwelt.
Sa., 24.2., 20 Uhr, Eintritt: 29 / 24 € (erm.), Großer Saal 1.01
Veranstalter: Ferdinand Schwartz, Tickets online im VVK bei eventim und an der Abendkasse

Jazz for kids
Der kleine Rhythmus Mani
NUEJAZZ-Combo featuring Magnus Dauner
Der Allgäuer Musiker Magnus Dauner macht sich regelmäßig auf die Suche nach rhythmischen Schätzen verschiedenster Stile und Kulturen. Daraus hat er ein interaktives Konzert entwickelt, um seine Begeisterung für Rhythmus und Trommeln zu teilen.
So., 25.2., 16 Uhr, Eintritt: 12 / 8 € (erm.), VVK 9 / 6 € (erm.), 4 € (Nbg.-Pass), Großer Saal 1.01
Geeignet für Kinder ab 5 Jahren. Veranstalter: Kulturbüro Muggenhof in Kooperation mit dem Verein Nürnberger Jazzmusiker e.V., Tickets im Vorverkauf über Webshop eventim inhouse

Was glaubst Du?
Theaterstück des Seniorentheaterclubs Die Lachfalten
Glaubenssätze. Jede*r von uns hat sie. Meistens merken wir das gar nicht, aber sie haben einen großen Einfluss auf unser Leben. Was machen sie mit uns? Wie verändern sie sich im Laufe unseres Lebens? Wer wären wir ohne sie?
Fr., 1.3., 19.30 Uhr, Eintritt: 10 / 8 € (erm.), 5 € (Nbg.-Pass)
Veranstalter: Seniorentheaterclub Die Lachfalten aus Erlangen mit Unterstützung von Kulturbüro Muggenhof

Traum einer Sommernacht
Theaterproduktion der Oberstufe des Dürer-Gymnasiums
Eine verrückte Nacht, viele (Liebes-)paare, Macht und Einfluss, Schein und Sein und eine gut gerüttelte Portion absurder Humor: Die Oberstufen-Theatergruppe macht sich „Sommernachtstraum" zu eigen, eine der meistgespielten Shakespeare Komödien.
Di., 5.3., Mi, 6.3., jeweils 19 Uhr, Eintritt: 5 / 3 € (erm.), Großer Saal 1.01
Veranstalter: Dürer-Gymnasium mit Unterstützung des Kulturbüro Muggenhof, Ticketverkauf ab 18 Uhr

Mobifloh
Wer einen günstigen fahrbaren Untersatz oder rollendes Kinderspielzeug sucht, ist beim Mobifloh genau richtig! Pro Person dürfen drei Erwachsenenfahrräder verkauft werden. Für Kinderräder und rollendes Kinderspielzeug gibt es keine Beschränkung.
Sa., 13.4., 11 bis 13 Uhr, Eintritt frei, keine Anmeldung nötig
Veranstalter: Kulturwerkstatt Auf AEG (unter dem Dach des Projekts „Nürnberg – intelligent mobil" des Referats für Umwelt und Gesundheit der Stadt Nürnberg)

KlangSprachKunst
Faszination Paris
Musenkuss LiederBühne
Michael Herrschel (Gesang) und Sirka Schwartz-Uppendieck (Klavier) präsentieren Chansons und Klaviermusik, die das unvergleichliche Flair von Paris in romantischen und jazzigen Klängen beschwören.
Di., 14.3., 20 Uhr, Eintritt frei, Spenden erwünscht
Veranstalter: Musenkuss e.V. in Kooperation mit dem Kulturbüro Muggenhof, Eintritt frei, Spenden sind willkommen! Anmeldung unter: kulturwerkstatt@stadt.nuernberg.de oder Tel. 09 11 / 2 31-7 95 55

KlangSprachKunst
Klezmer, Kishon, Kabarett
Musenkuss LiederBühne
Michael Herrschel (Rezitation). Dazu spielt das Duo „Tacaeddish" wild auf: Felicitas Gätzschmann (Klarinette & Bassklarinette) und Stefanie Waegner (Violoncello).
Do., 28.3., 20 Uhr, Eintritt frei
Veranstalter: Musenkuss e.V. in Kooperation mit dem Kulturbüro Muggenhof, Eintritt frei, Spenden sind willkommen! Anmeldung unter: kulturwerkstatt@stadt.nuernberg.de oder Tel. 09 11 / 2 31-7 95 55

Büchertausch statt Kaufrausch!

Foto: Kulturbüro

Foto: Sabine Wiedenhofer

Schauspielerin Katja Riemann liest aus ihrem Buch „Zeit der Zäune. Orte der Flucht".

Zeit der Zäune – Orte der Flucht
Lesung mit Katja Riemann, Musikalische Begleitung Izabella Effenberg

Viele Menschen kennen sie als großartige Schauspielerin. Dass sie sich seit vielen Jahren gesellschaftlich engagiert und sie dieses Engagement durch die ganze Welt geführt hat, dürften die wenigsten wissen.

Do., 18.4., 20 Uhr, Eintritt: 25 / 20 € (erm.)
Großer Saal 1.01

Veranstalter: Vibraphonissimo e.V. Izabella Effenberg mit Unterstützung durch das Kulturbüro Muggenhof, Platzreservierung empfohlen. Per Mail an kulturwerkstatt@stadt.nuernberg.de oder Tel. 09 11 / 2 31-7 95 55

Shimmy Hafla – Oriental Fusion Dance Show
Dancers united

Dich erwartet eine zeitgenössische Orient Show mit Performances regionaler Tänzer*innen und Stargast Maria Fomina aus der Ukraine.. Zudem ein Bazar und Tanz Workshops am Nachmittag. Yallah, yallah!

Sa., 20.4., 19.30 Uhr, Eintritt: 17 / 15 € (erm.), 5 € (Nbg.-Pass), Großer Saal 1.01

Veranstalter: Kulturbüro Muggenhof in Kooperation mit Vintage Vision – Tribal Fusion Dance, Mehr Infos und Anmeldung zu den Workshops unter www.shimmyhafla.com | VVK ab Mitte Februar am Infopunkt der Kulturwerkstatt Auf AEG und online

NUEJAZZ for kids

NUEJAZZ for Kids – Das Jazz-Quiz

Hier geht es um ein jazziges Quizduell. Tastenchefin Victoria und der Saitenrocker Frankie wetteifern um den „NUEJAZZ for Kids"-Pokal. Zusammen mit ihrer Combo spielen sie ein buntes Programm und stellen dabei Fragen mit Witz rund um den Jazz.

So., 21.4., 16 bis 17.30 Uhr, Eintritt: 12 / 8 € (erm.), 4 € (Nbg.-Pass), Großer Saal 1.01

Für Kinder von 5 bis 10 Jahren. Veranstalter: Nürnberger Jazz Musiker e.V. in Kooperation mit dem Kulturbüro Muggenhof, Tickets über eventim/inhouse

QUADROPHONIA #5.0
Festival für Elektroakustische Klangkunst

Acht Klangkünstler aus unterschiedlichen Bereichen der Elektroakustik, dem Raumklang 4.0 und dem intuitiven Interplay. Mit dabei: Bastus Trump, animalaleman, Kostia Rapoport, Uwe Weber, Thomas Kugelmeier, Christian Schloyer, Zoy Winterstein.

Fr., 26.4., Interplay: 20 bis 21.15 Uhr (Q5#0 Part 01)
Fr., 26.4., Interplay: 21.45 bis 23 Uhr (Q5#0 Part 02)
Sa., 27.4., 13 bis 19 Uhr, Eintritt frei - Soloprogramme, Einlass laufend möglich

Foto: Kulturbüro Muggenhof

NUEJAZZ for kids

Sa., 27.4., Interplay: 20 Uhr bis 21.15 Uhr (Q#5.0 Part 03)
Sa., 27.4., Interplay: 21.45 Uhr bis 23 Uhr (Q#5.0 Part 04)
Eintritt 12/ 8 € (erm.), 5 € (Nbg.-Pass)

Pro Tag ein zweiteiliges Konzert (2 x 75 Min).
Einlass jeweils nur möglich zu Beginn eines Sets!
Festivalticket für beide Abende 20 /14 € (erm.).
Der Eintritt für die Solopräsentationen am Samstagnachmittag (13 bis19 Uhr) ist frei.
Platzreservierung empfohlen unter kulturwerkstatt@stadt.nuernberg.de oder Tel. 09 11 / 2 31-79 55 5
Veranstalter: Michael Ammann, Zentrifuge e.V. in Kooperation mit der Kulturwerkstatt Auf AEG. Weitere Infos: www.m-amann.de

Kleidertausch
Kleidertauschbörse für Groß und Klein

Dein Kleiderschrank ist voll und du hast trotzdem nichts anzuziehen? Tausche bis zu zehn deiner sorgfältig ausgewählten und gut erhaltenen Kleidungsstücke gegen neue Lieblingsstücke.

So., 28.4., 14 bis 17 Uhr, Eintritt frei, Großer Saal 1.01

QUADROPHONIA 5 Cover

Foto: Quadrophonia

Gruppen und Kurse

Bewegung und Gesundheit

Bulgarische Horotänze Erwachsene
Samo Divi e.V.

Willkommen sind Menschen jeglicher Kultur, mit oder ohne Tanzerfahrung. Die Veranstaltung wird zweisprachig (Bulgarisch-Deutsch) gehalten.

Di., 18.30 bis 20 Uhr, Beginn: 9.1., 1 € / Termin, Ideenreich 1.35

Veranstalter: SamoDivi e.V., Weitere Informationen und Kontakt: www.samodivi.de. Es ist vorab keine Anmeldung erforderlich.

Bollywood und Bhangra Tanzkurs
Mit dem indischen Choreografen Sohni

Tanz dich zu mitreißenden Bollywood Rhythmen ins Wochenende hinein! Der Bollywood & Bhangra Tanzkurs mit dem indischen Choreografen Sohni ist für alle, die Spaß an Bollywoodtanz haben.

Sa., 11 bis 12 Uhr, Beginn: 13.1., ohne Gebühr, Ideenreich 1.35

Für Beginnende sowie Fortgeschrittene. Einstieg jederzeit möglich. Keine Voranmeldung nötig. Veranstalter: Kulturbüro Muggenhof mit ehrenamtlicher Unterstützung von Sohni Sing. Der Kurs findet nicht in den Ferien statt.

Noon Yoga
Frische Energie in der Mittagspause

Eine bewegte Mittagspause, um in der kopflastigen Arbeitswelt einen körperlichen Ausgleich für dich zu bekommen. Durch den ruhigen und harmonischen Ablauf kommen Körper und Geist in Balance.

Mo., 12.45 bis 13.30 Uhr, Beginn: 8.1., Gebühr: 57 / 38 € (erm.), Ideenreich 1.35
Mo., 12.45 bis 13.30 Uhr, Beginn: 22.4., Gebühr: 57 / 38 € (erm.), Ideenreich 1.35

Noriko Torinoumi (Dozentin für Ballett, zeitgenössischen Tanz, Yoga)

Rumänische Hora
Offener Tanztreff mit Romanima e.V.

Unter fachlicher Anleitung sind alle zwischen 8 und 80 Jahren eingeladen, etwas für die Figur zu tun und sich nebenher interkulturell auszutauschen.

Sa., 19 bis 21 Uhr, Beginn: 13.1., 1 € / Termin, Ideenreich 1.35

Veranstalter: Romanima e.V. mit Unterstützung von Kulturbüro Muggenhof

DanceLove
Experimental Oriental Dance

Der Experimental Oriental Dance vereint die Sinnlichkeit des Bauchtanzes mit der Lässigkeit des zeitgenössischen Tanzes und den liquiden Bewegungen des Fusion Bellydance.

Do., 18.15 bis 19.30 Uhr, Beginn: 25.1., Gebühr: 129 / 109 € (erm.), 10 x, Kleiner Saal 1.26

Veranstalter: Daya - Experimental Oriental Dance, alle Tanzrichtungen und -level sind willkommen! Für Anfänger*innen mit Vorkenntnissen und auch zur Auffrischung geeignet. Anmeldung und weitere Infos unter www.dayadance.de

Foto: Irfan Taufik

Bollywood in Nürnberg: Mitreißender Tanzkurs mit dem indischen Choreografen Sohni.

Kreatives

OTTi – Offenes Improtheatertraining Nürnberg

Du bist interessiert an Improtheater? Unabhängig von deiner Spielerfahrung hast du hier die Möglichkeit reinzuschnuppern, aber auch deine gesammelten Erfahrungen weiterzuentwickeln.

Mo., 19 bis 21 Uhr, Beginn: 15.1., Gebühr: 2 €, Freiraum 2.25

Veranstalter: Offenes Improtheatertraining OTTi, Weitere Infos unter www.facebook.de/OTTi.improtheater

Theaterlabor Nürnberg
Theaterkurs mit Irfan Taufik

Du möchtest deine Leidenschaft für die Schauspielkunst teilen, auf der Bühne stehen oder dich einfach im Schauspiel ausprobieren? Dann komm gerne bei uns vorbei. Du darfst natürlich auch bei den Theaterprojekten mitwirken, wenn du möchtest.

Fr., 18 bis 20 Uhr, Beginn: 12.1., ohne Gebühr, Ideenreich 1.35

Ab 16 Jahren. Veranstalter: Theaterlabor Nürnberg in Kooperation mit Kulturbüro Muggenhof

Bulgarische Horotänze Erwachsene

Foto: Ingo Schweiger

Foto: Irfan Taufik

Du willst auf der Bühne stehen oder dich im Schauspiel ausprobieren? Mach mit im Theaterlabor!

Theaterkurs für Erwachsene

Gemeinsam entwickeln wir Figuren und Szenen und lernen, diese mit unseren Körpern auf der Bühne zum Leben zu erwecken. Welche Themen im Fokus unserer künstlerischen Auseinandersetzung stehen, entscheiden wir gemeinsam in der Gruppe.

Do., 19 bis 21 Uhr, Beginn: 11.1.,
Gebühr: 40 € / Monat, Ideenreich 1.35

Kursleitung, Infos und Kontakt: Sheila Grießhaber, Theaterpädagogin M.A., theater@sheila-griesshaber.de. Ermäßigte Preise auf Anfrage.

Offene Nähwerkstatt

Für alle, egal ob mit Erfahrung oder als Anfänger*in

Du brauchst Tipps und Tricks im Umgang mit Stoff und Maschine? Dann komm einfach vorbei. Wir nähen gemeinsam. Nähmaschinen stehen zur Verwendung bereit, und helfende Hände sind auch anwesend.

Sa., 13.1., 10.2., 9.3., 13.4., 11 bis 16 Uhr,
Eintritt frei, Freiraum 2.25

Bitte Material und Nähzubehör für das eigene Nähprojekt mitbringen.
Veranstalter: Kulturbüro Muggenhof

Offener Bridge Kurs

Bridge ist nicht nur ein Kartenspiel für vier Personen, sondern auch eine Mischung aus Logik, Strategie, Detektivarbeit und Psychologie.

Für Einsteiger*innen: Di., 19 bis 21 Uhr,
Beginn: 9.1., 1 € / Termin, Freiraum 2.25
Für Einsteiger*innen und Fortgeschrittene:
Do., 10 bis 12 Uhr, Beginn: 11.1., 1 € / Termin,
Kind und Kegel 2.09

Veranstalter: Bridge für alle, Karin & Ralf Gebhardt mit Unterstützung von Kulturbüro Muggenhof. Infos und Anmeldungen unter www.bridge-fuer-alle.de oder unter Tel. 01 77 / 7 94 02 37

EDV

WP-Dojo Workshop

Ein WP-Dojo ist ein lockeres Treffen von WordPress-Fans, die sich bereits mit dem WordPress-Universum beschäftigen oder es in Zukunft tun möchten. Der ungezwungene Austausch zum Thema WordPress steht im Vordergrund.

Sa., 10 bis 16 Uhr, Beginn: 27.1., 1x,
ohne Gebühr, Kurs-Nr.: 039615,
Freiraum 2.25

Anmeldung unter https://wp-dojo.de/#termine

Auf die Plätze, fertig, los! Spiel mit und mach (k)ein Theater!

Foto: Sheila Griesshaber

Foto: Kulturbüro

Regelmäßige Treffs

Montag

19 Uhr
OTTi – Offenes Improtheatertraining Nürnberg
Weitere Infos unter www.facebook.de/OTTi.improtheater

Dienstag

10.30 Uhr
Digitale Hilfen – Sprechstunde
Ansprechpartnerin: Anna Miller vom Seniorennetzwerk Eberhardshof/ Muggenhof/ Gostenhof. Anmeldung ist erforderlich unter Tel. 09 11 / 30 00 31 19 oder 01 75 / 6 77 83 59.

14 bis 16 Uhr
Zusammen spielen!
Offener Spiel- und Kartentreff für Jung und Alt mit Spielleiterin Carmen Weiß
Mo., 8.1., weitere Termine: 5.2., 4.3., 8.4.

14.30 Uhr
Digital Cafe
Bitte bringen Sie ihr eigenes Smartphone oder Tablet mit. Anmeldung ist nicht erforderlich.

19 Uhr
Offener Bridge Kurs für Einsteiger und Fortgeschrittene
Infos und Anmeldungen unter www.bridge-fuer-alle.de oder unter Tel. 01 77 / 7 94 02 37

Samstag

10 Uhr
WP-Dojo Workshop
Anmeldung unter https://wp-dojo.de/#termine, 1 x mtl.

11 bis 16 Uhr
Offene Nähwerkstatt
Jeden 2. Sa. im Monat. Keine Anmeldung erforderlich

15 Uhr
Georgische Tanzgruppe Iberia
Anmeldung bitte unter Tel. 01 60 / 5 56 62 88

19 Uhr
Rumänische Hora – Folkloretanz mit Romanima e.V.
Veranstalter: Romanima e.V. , Kosten: 1 Euro pro Teilnehmende*r

Sonntag

11 Uhr
PioPio - spanische Familiengruppe
Anmeldung und Info unter: nata.r.m@gmail.com

Kinderprogramm ab Seite 81

Foto: Michaela Braun

Musikschule Nürnberg

Kulturwerkstatt Auf AEG
Fürther Straße 244d
90429 Nürnberg

Tel.: 09 11 / 2 31-30 23
Fax: 09 11 / 2 31-30 25
musikschule.nuernberg@stadt.nuernberg.de

www.musikschule.nuernberg.de
www.facebook.com/musikschule.nbg

Öffnungszeiten
Büro: Mo., Di., Do., 8.30 bis 15.30 Uhr, Mi. und Fr., 8.30 bis 12.30 Uhr

Der Unterricht an der Musikschule Nürnberg findet außerhalb der bayerischen Schulferien statt.

Team
Gabi Rüll (Leitung), Ines Lunkenheimer-Giulini, Bekki Schumacher, Stefan Hippe, Verwaltungsteam und Lehrkräfte

Öffentliche Verkehrsmittel
U1 (Eberhardshof, Muggenhof)

Veranstaltungen

Alles Walzer, oder was?

Neujahrskonzert mit Windstärke 12

In der Musikschule Nürnberg beginnt das neue Jahr traditionell mit viel Energie des Bläserensembles Windstärke 12 unter der Leitung von Marion Ludwig.

Sa., 13.1., 11 Uhr, Eintritt frei, Großer Saal der Kulturwerkstatt Auf AEG, Fürther Straße 244d
Veranstalter: Musikschule Nürnberg

Jugend musiziert

61. Regionalwettbewerb

Die Musikschule Nürnberg trägt den Regionalwettbewerb „Jugend musiziert" aus. Die diesjährigen Kategorien für die Solowertung sind Holz- und Blechblasinstrumente, Gitarre, Zither, Mandoline, Bass (Pop), Musical, Orgel, Baglama und Hackbrett. Für die Ensemblewertung stehen Duo Klavier und Streichinstrument, Duo Kunstlied sowie Schlagzeug-Ensembles auf dem Programm.

Fr., 26.1. bis So., 28.1. Musikschule Nürnberg, Kulturwerkstatt Auf AEG, Fürther Straße 244d
Veranstalter: Musikschule Nürnberg

Jugend musiziert

Preisträgerkonzert

Beim festlichen Preisträgerkonzert präsentieren die erfolgreichen Wettbewerbsteilnehmenden die Stücke aus den Wertungsspielen. Sie erhalten ihre Urkunden und Sonderpreise werden verliehen.

So., 4.2., 16 Uhr, Eintritt frei,
Großer Saal der Kulturwerkstatt Auf AEG,
Fürther Straße 244d
Veranstalter: Musikschule Nürnberg

Da fliegt gleich das Blech weg: Die Bläser*innen des Ensembles Windstärke 12 spielen auf.

Foto: Silke Hartmann

Foto: Musikschule Nürnberg

Das Symphonische Blasorchester spielt Pop und Polka, Filmmusik und Swinghits sowie Originalkompositionen.

Musikschule! Total! Super!

Konzertreihe aller Fachbereich

Bei diesem Höhepunkt im Musikschuljahr folgt zwei Wochen lang ein Konzert dem anderen: Die Schüler*innen der Musikschule Nürnberg stehen im Rampenlicht und zeigen, was sie gemeinsam mit ihren Lehrkräften erarbeitet haben.

Sa., 9.3., 15 Uhr, Eröffnungskonzert mit Beiträgen aller Fachbereiche
So., 10.3., 11 Uhr, Fachbereichskonzert des Elementarbereichs
So., 10.3., 17 Uhr, Orient trifft Okzident
Di., 12.3., 18 Uhr Schlagzeug
Mi., 13.3., 19 Uhr, Akkordeonorchester
Do., 14.3., 19 Uhr, Streich- und Zupfinstrumente
Fr., 15.3., 19 Uhr, Chor
Sa., 16.3., PopFestival auf drei Bühnen mit allen Bands der Musikschule Nürnberg
So., 17.3., BläserTag
Di., 19.3., 19 Uhr, Streich- und Zupfinstrumente
Mi., 20.3.,19 Uhr, Früh- und Förderklasse
Do., 21.3., 19 Uhr, Nürnberger Jugendorchester
Fr., 22.3., 19 Uhr, Tasten
Eintritt frei, Großer Saal,
Kulturwerkstatt Auf AEG, Fürther Straße 244d
Veranstalter: Musikschule Nürnberg

Ein Konzert rund um die Blockflöte

Fachgruppenkonzert

Schülerinnen und Schüler der Musikschule Nürnberg präsentieren die ganze Vielfalt der Blockflötenfamilie – vom Sopranino bis zum Subbass ist alles vertreten. Zu hören ist Musik aus der Renaissance, dem Barock und der Gegenwart in verschiedenen Besetzungen.

So., 28.4., 11 Uhr, Eintritt frei, Großer Saal, Gemeinschaftshaus Langwasser
Veranstalter: Musikschule Nürnberg

Gruppen und Kurse

Manche der Ensembles und Bands finden im zweiwöchigen Rhythmus statt. Bitte daher unbedingt Kontakt mit der Musikschule aufnehmen.

Kulturwerkstatt Auf AEG

jungerChor nürnberg: Kinderchor MINI
Mo., 15.30 Uhr, Chorsaal 3.27
Von 7 bis 9 Jahren, Leitung: Ina Ackermann

jungerChor nürnberg: Kinderchor MAXI
Mo., 17 Uhr, Chorsaal 3.27
Von 10 bis 14 Jahren, Leitung: Philipp Roosz

Full Irish: Irish Folk-Band
Mo., 19.30 Uhr, 3.34
Für Erwachsene. Leitung: Axel Dinkelmeyer

Asciugamano: Pop-Band
Mo., 19.30 Uhr, 3.34
Für Erwachsene. Leitung: Filip Wisniewski

Full Irish: Irish Folk-Band
Mo., 19.30 Uhr, Vortragssaal 3.41
Für Erwachsene. Leitung: Axel Dinkelmeyer

superschön: Jazz, Pop und Klezmer-Band
Mo., 20 Uhr, 3.34
Für Erwachsene. Leitung: Stefan Holweg

jungerChor nürnberg: Vorchor
Di., 15 Uhr, Chorsaal 3.27
Von 5 bis 7 Jahren, Leitung: Ina Ackermann

Musikzwerge: Eltern-Kind-Kurs
Di., 15.45 Uhr, EMP-Saal 3.24
Von 6 Monaten bis 3 ½ Jahren, Leitung: Christine Jäger

jungerChor nürnberg: Jugendchor
Di., 18 Uhr, Chorsaal 3.27
Von 14 bis 15 Jahren, Leitung: Irina Roosz

Peppalu: Jazz- und Rockband
Di., 18.30 Uhr, 3.34
Für Erwachsene. Leitung: Daniel Piccon

Stadtstimmen: Gemischter Chor
Di., 19 Uhr, Chorsaal 3.27
Für Erwachsene. Leitung: Daniel Valeske

Musikalische Früherziehung 1
Mi., 16 Uhr, EMP-Saal 3.24
Von 4 bis 5 Jahren. Leitung: Christine Jäger

Musikalische Früherziehung 2
Mi., 17 Uhr, EMP-Saal 3.24
Von 5 bis 6 Jahren. Leitung: Christine Jäger

TCB: Pop- und Rock-Band
Mi., 17.30 Uhr, 3.34
Für Jugendliche und Erwachsene. Leitung: Michael Schmidt

Buddha Flow: Jazz- und Fusion-Band
Mi., 15 Uhr, Chorsaal 3.27
Für Jugendliche. Leitung: Stefan Holweg

Symphonisches Blasorchester
Mi., 18.45 Uhr, Vortragssaal 3.33
Für alle Altersstufen. Leitung: Steffen Schubert

Musikalische Früherziehung 1
Do., 16 Uhr, EMP-Saal 3.24
Von 4 bis 5 Jahren. Leitung: Bekki Schumacher

Musikalische Früherziehung 2
Do., 15 Uhr, EMP-Saal 3.24
Von 5 bis 6 Jahren, Leitung: Bekki Schumacher

Musiktheater
Do., 16 Uhr, EMP-Saal 3.24
Von 6 bis 10 Jahren. Leitung: Gabi Rüll

NJO – Nürnberger Jugendorchester
Do., 18 Uhr, Vortragssaal 3.33
Von 11 bis 25 Jahren. Leitung: Stefan Hippe

Elementares Musizieren für Erwachsene
Fr., 15 Uhr, Vortragssaal 3.41
Für Erwachsene. Leitung: Bekki Schumacher

Kinderband
Fr., 15 Uhr, Vortragssaal 3.41
Von 8 bis 13 Jahre. Leitung: Bekki Schumacher

Zupfensemble: Gitarrenensemble
Fr., 16.30 Uhr, Vortragssaal 3.33
Ab 12 Jahren. Leitung: Jaka Klun

World Music Band
Fr., 18.15 Uhr, Vortragssaal 3.46
Ab 12 Jahren. Leitung: Gustavo Mendoza

blockART: Blockflötenorchester
Fr., 19 Uhr, Vortragssaal 3.33
Für Erwachsene. Leitung: Caroline Hausen

Musikschlösschen

Ziegenstraße, 90482 Nürnberg

Musikzwerge: Eltern-Kind-Kurs
Mo., 15 Uhr
Mo., 16 Uhr
Von 6 Monaten bis 3 ½ Jahren. Leitung: Christine Jäger

Bläserensemble
Do., 18 Uhr
Für Jugendliche. Leitung: Lukas Meuli

Musikalische Früherziehung 2
Di., 14.15 Uhr
Von 5 bis 6 Jahren. Leitung: Carina Christmann

Musikalische Früherziehung 1
Mi., 15.30 Uhr
Von 4 bis 5 Jahren. Leitung: Stephanie Meixner

Musikalische Früherziehung 2
Mi., 16.30 Uhr
Von 5 bis 6 Jahren. Leitung: Stephanie Meixner

Andere Standorte

Bläserensemble Laufamholz
Mo., 14.30 Uhr
Von der dritten bis fünften Klasse. Leitung: Fred Munker.
Ort: Grundschule Laufamholz, Moritzbergstraße 21, 90482 Nürnberg

Moritzband: Bläserensemble
Mo., 16.45 Uhr
Ab der 5. Klasse. Leitung: Fred Munker. Ort: Grundschule Laufamholz, Moritzbergstraße 21, 90482 Nürnberg

Querflötenensemble
Mo., 18.15 Uhr
Für Erwachsene. Leitung: Marion Ludwig. Ort: Grundschule Laufamholz, Moritzbergstraße 21, 90482 Nürnberg

Windstärke 12: Bläserensemble
Mo., 19.30 Uhr
Für Erwachsene. Leitung: Marion Ludwig. Ort: Thusnelda Grundschule, Thusneldastraße. 5, 90482 Nürnberg

Eltern-Kind-Kurs
Di., 10 Uhr und Di., 16.30 Uhr
Leitung: Bine Gebhardt, Ort: Gemeinschaftshaus Langwasser, Glogauer Straße 50, 90473 Nürnberg

Musikalische Früherziehung 2
Di., 14.40 Uhr
Von 5 bis 6 Jahren. Leitung: Stephanie Meixner.
Ort: Ludwig-Uhland-Grundschule, Uhlandstraße 33, 90408 Nürnberg

Musikalische Früherziehung 1
Di., 15.45 Uhr
Von 4 bis 5 Jahren. Leitung: Stephanie Meixner. Ort: Ludwig-Uhland-Grundschule, Uhlandstraße 33, 90408 Nürnberg

Fidel MINI: Streichensemble aus der Streicherwerkstatt Billroth-Schule
Di., 14 Uhr
Für Zweitklässler. Leitung: Gabi Pickelmann. Ort: Theodor-Billroth-Schule, Musikkeller, Billrothstraße 16. 90482 Nürnberg

Fidel MAXI: Streichensemble aus der Streicherwerkstatt Billroth-Schule
Di., 15 Uhr
Für Drittklässler. Leitung: Gabi Pickelmann. Ort: Theodor-Billroth-Schule, Musikkeller, Billrothstraße 16. 90482 Nürnberg

Fidelissimo: Streichensemble aus der Streicherwerkstatt Billroth-Schule
Di., 16.45 Uhr
Ab der 4. Klasse. Leitung: Gabi Pickelmann. Ort: Theodor-Billroth-Schule, Musikkeller, Billrothstraße 16. 90482 Nürnberg

Maxband
Di., 18.15 Uhr
Ab 12 Jahren. Leitung: Gustavo Mendoza.
Ort: Max-Beckmann-Grundschule, Beckmannstraße 2, 90455 Nürnberg

Musikalische Früherziehung 1
Mi., 14.45 Uhr
Von 4 bis 5 Jahren. Leitung: Silvia Thurner. Ort: Grundschule Katzwang, Katzwanger Hauptstraße 19, 90453 Nürnberg

Musikalische Früherziehung 2
Mi., 15.45 Uhr
Von 5 bis 6 Jahren. Leitung: Silvia Thurner. Ort: Grundschule Katzwang, Katzwanger Hauptstraße 19, 90453 Nürnberg

Akkordeonorchester
Mi., 17.45 Uhr
Für Erwachsene. Leitung: Stefan Hippe. Ort: Musiksaal, Äußere Bayreuther Str. 230, 90441 Nürnberg

Bläserklasse für Erwachsene
Mi., 19.30 Uhr
Leitung: Marion Ludwig. Ort: Thusnelda Grundschule, Thusneldastraße 5, 90482 Nürnberg

Ein Konzert rund um die Blockflöte

Foto: Rebekka Deckart

Foto: Ralph Zitzelsberger

Erfahrungsfeld zur Entfaltung der Sinne

Wöhrder Wiese
Kreuzung Johann-Soergel-Weg/Ulman-Stromer-Weg

Tel.: 09 11 / 2 31-31 65
Fax: 09 11 / 2 31-39 37
erfahrungsfeld@stadt.nuernberg.de

www.erfahrungsfeld.nuernberg.de
www.instagram.com/erfahrungsfeld.nuernberg/
www.facebook.com/Erfahrungsfeld/

Öffnungszeiten
1. Mai bis 8. September
Während der Schulzeit:
Mo. bis Fr., 9 bis 18 Uhr, Sa., 13 bis 18 Uhr,
So. und Feiertag, 10 bis 18 Uhr
In den bayerischen Schulferien
(20.5. bis 2.6. und ab 29.7.):
So. bis Fr., 10 bis 18 Uhr, Sa., 13 bis 18 Uhr
Bürozeiten (Emilienstraße 5, 90489 Nürnberg):
Mo. bis Do., 8.30 bis 15.30 Uhr, Fr., 8.30 bis 12.30 Uhr

Team
Claus Haupt (Leitung), Katharina Groß, Jörg Gschwendter, Antonia Kehse, Olga Komarova, Annett Langer, Alexandra Mahr, Tanja Neidlinger, Lea Nenadovic, Alena Neumüller, Daniela Riedel, Susanne Schuh, Oliver Streit, Isabell Trautmann

Öffentliche Verkehrsmittel
U2 (Wöhrder Wiese)
Bus 36 (Technische Hochschule)

„Klingt gut!" lautet das Jahresmotto 2024. Rund um die Schwerpunkte Klang, Kommunikation, Hören sowie Nachhaltigkeit und Inklusion gibt es ein kunterbuntes Rahmenprogramm mit Aktionstagen, Festen, Führungen und jeder Menge Kreativangeboten.
Alle Informationen zu den Stationen und Veranstaltungen finden Sie ab 1. März unter www.erfahrungsfeld.nuernberg.de sowie in der Programmzeitung des Erfahrungsfelds (erhältlich in den Auslagestellen der Stadt Nürnberg und vielen weiteren in der Metropolregion sowie online als PDF-Version).

Gruppenanmeldungen für einen Besuch des Erfahrungsfelds sind ab Mo., 18. März möglich unter:

Tel. 09 11 / 2 31-54 45

E-Mail: erfahrungsfeld@stadt.nuernberg.de

sowie per Online-Formular unter
www.erfahrungsfeld.nuernberg.de

Seit 30 Jahren eine Aufforderung zum Tun: Das Erfahrungsfeld zur Entfaltung der Sinne (Historisches Foto).

Foto: Erfahrungsfeld

Erfahrungsfeld feiert 30 Jahre

Bereits seit 30 Jahren vermittelt das Erfahrungsfeld zur Entfaltung der Sinne spielerisch Einsichten in die Wahrnehmung des Menschen, die Gesetze der Natur und gesellschaftlich-politische Prozesse. Basierend auf den Ideen des Pädagogen Hugo Kükelhaus werden an Erlebnisstationen, in pädagogisch angeleiteten Programmen, in Laboren und Werkstätten stets das aktive Erfahren gefördert und unsere „Fenster zur Welt" – die Sinne – aktiviert.
Ab 1. Mai geht es mit beliebten Klassikern wie der Backstation und dem Verrückten Haus und auch ganz neuen Stationen und Aktivitäten in die neue Saison.

Vor und nach dem Erfahrungsfeld!

Das Erfahrungsfeld zur Entfaltung der Sinne ist nur eines von vielen Projekten der Abteilung für kulturelle und politische Bildung. Die Arbeit der Abteilung, die zwischen den Saisons stattfindet, ist zwar weniger sichtbar für die Öffentlichkeit als das Erfahrungsfeld, aber nicht weniger wichtig. Das ganze Jahr über touren pädagogische Teams durch Nürnberg, die Metropolregion und sogar durch ganz Bayern und bringen das Thema Wahrnehmung, politische, gesellschaftliche und Umweltthemen in die Schulen.

Foto: Erfahrungsfeld

Das Politmobil

Politische Teilhabe in einer demokratischen Gesellschaft beinhaltet nicht nur die Freiheit mitzuentscheiden, sondern auch die Fähigkeit, verantwortungsvolle und konstruktive Entscheidungen zu treffen und diese gemeinsam auszuhandeln. Und diese Fähigkeiten müssen von früh auf gelernt werden – genauso wie lesen und schreiben. Um die politische Bildung bereits ab dem Grundschulalter zu fördern, haben wir in Kooperation mit der Bayerischen Landeszentrale für politische Bildungsarbeit das Politmobil entwickelt und damit interaktive Workshops, die sich mit Spielen und Experimenten den verschiedenen Themen nähern.
Weitere Informationen unter:
erfahrungsfeld@stadt.nuernberg.de oder
Tel. 09 11 / 2 31-54 45.
Mit freundlicher Unterstützung der Bayerischen Landeszentrale für politische Bildungsarbeit

Bayerische Landeszentrale für politische Bildungsarbeit

Foto: Manuela Prill

Klimadetektive

Die Risiken des Klimawandels und deren Auswirkungen auf die Umwelt und damit auf uns Menschen sind gewaltig. Doch was ändert sich am Klima, wer verursacht dabei was und wie lässt sich der Klimawandel abschwächen? Im Rahmen des Umweltbildungsprogramms Klimadetektive werden Dritt- und Viertklässler*innen der Nürnberger und Fürther Schulen zu einer Klimakonferenz eingeladen – und zwar von „Betroffenen": Die Schildkröte Maryam, der Eisbär Bente und die Elefantendame Imani möchten den Kindern ihre Probleme in ihren Heimatregionen schildern. Mit Versuchen und Spielen arbeiten sich die Schüler*innen an die unterschiedlichen Faktoren des globalen Phänomens heran, schauen auf Hintergründe und Ursachen und entwickeln Lösungsvorschläge.

Sparda-Bank

Mit freundlicher Unterstützung der Sparda-Bank Nürnberg

Anfragen unter:
erfahrungsfeld@stadt.nuernberg.de

Foto: Selina Bock

Das mobile Erfahrungsfeld

Auch das Erfahrungsfeld gibt es nicht nur auf der Wöhrder Wiese von Mai bis September, sondern es kann jederzeit als mobile Version von Kitas, Schulen oder auch für Feste gebucht werden. Informationen und Terminvereinbarung: 09 11/ 2 31-54 45 oder erfahrungsfeld@stadt.nuernberg.de

Mitarbeiter*innen gesucht!

Saisonkräfte

Foto: Ronja Bleier

Für die Erfahrungsfeld-Saison 2024 sucht das Erfahrungsfeld wieder interessierte und motivierte Mitarbeiter*innen. Besonders freuen wir uns auch auf Bewerber*innen mit Hör- und Sehbeeinträchtigungen.
Einsatzzeit: 1. Mai bis 8. September 2024
Mögliche Arbeitstage: Montag bis Sonntag
Aufgaben: Pädagogische Betreuung der Besuchenden an den verschiedenen Stationen.
Die Arbeit auf dem Erfahrungsfeld ist als kurzfristige Beschäftigung (70-Tage-Vertrag) möglich.
Es gibt keine feste Anzahl an Wochenarbeitsstunden, diese werden je nach Verfügbarkeit individuell abgestimmt.
Bitte senden Sie bei Interesse bis Ende Januar eine kurze schriftliche Bewerbung an
personal-erfahrungsfeld@stadt.nuernberg.de

Mitmachen digital

„Hands on" ist seit jeher das Motto auf dem Erfahrungsfeld. Heißt: Hier darf tatkräftig ausprobiert, entdeckt, nachgespürt und geforscht werden. Passt es da zusammen, dass wir ebenso in den sozialen Netzwerken aktiv sind? Aber klar! Denn auch bei unseren Online-Angeboten geht es ganz viel ums Selbermachen. Auch in der Zeit zwischen den Saisons findet man hier tolle Bastel- und Upcycling-Ideen, Infos und Tipps zum Thema Nachhaltigkeit, vegane Rezepte und vieles mehr.
Instagram: @erfahrungsfeld.nuernberg
Facebook: facebook.com/Erfahrungsfeld

Deutsche Akademie für Fußball-Kultur

Bauhof 5
90402 Nürnberg

Tel.: 09 11 / 2 31-68 34
info@fussball-kultur.org

www.fussball-kultur.org/
www.facebook.com/Fussballakademie/
twitter.com/fussballkiebitz
www.youtube.com/fussballkultur

Öffnungszeiten
nach Vereinbarung

Team
Birgitt Glöckl (Leitung), Christian Schirmer, Felicitas Hartmann, Philipp Dezort, Miriam Fuggenthaler

Öffentliche Verkehrsmittel
U1, U2, U3 (Hauptbahnhof)

DEUTSCHE AKADEMIE FÜR FUSSBALL-KULTUR

supported by TeamBank kicker

© Deutsche Akademie für Fußball-Kultur

© Stadt Nürnberg / Deutsche Akademie für Fußball-Kultur

© Initiative „Nie wieder – Erinnerungstag im deutschen Fußball"

!Nie Wieder – 20. Erinnerungstag im deutschen Fußball

Inspiriert vom Vorbild Italien bemüht sich die Initiative „!Nie Wieder" seit 2004 darum, auch im Fußball der Opfer der nationalsozialistischen Gewaltherrschaft zu gedenken. Rund um den Holocaust-Gedenktag am 27. Januar beteiligen sich mittlerweile zahlreiche Profi- und Amateurvereine sowie Fans und Fußballinteressierte an Aktionen und führen Veranstaltungen durch. Dabei richtet sich der Blick immer auch auf aktuelle Entwicklungen und Herausforderungen.

Rund um den 27. Januar 2024

Mehr unter: www.fussball-kultur.org/niewieder

© MSPT, Museum für Kommunikation Nürnberg, Grafik: Fl.Jensen

Ausstellung

Potz! Blitz! – vom Fluch des Pharaos bis zur Hate Speech

Wir alle tun es: Schimpfen und Fluchen. Kraftausdrücke gibt es wohl seit es Sprache gibt und in allen Kulturen der Welt. Die Ausstellung und ihre Begleitveranstaltungen gehen diesem Sprachphänomen auf unterhaltsame Weise nach und schauen dabei auch auf den Fußball.

Do., 22.2.24 bis So., 12.1.25,
Museum für Kommunikation Nürnberg

Eine Ausstellung des Museums für Kommunikation Nürnberg mit Rahmenprogramm in Kooperation mit der Deutschen Akademie für Fußball-Kultur

Deutscher Fußball-Kulturpreis 2024

Fußballspruch des Jahres

Jederzeit die besten Zitate nominieren!

Am 25. Oktober werden in der Nürnberger Tafelhalle die Deutschen Fußball-Kulturpreise verliehen. Einer davon gebührt traditionell dem besten Fußballspruch der Saison. Aktuelle Vorschläge können bis 31. Juli eingereicht werden.

www.fussball-kultur.org/fussballspruch

Der Fußballspruch des Jahres 2024 wird präsentiert von Volkswagen – Partner des Deutschen Fußball-Kulturpreises

Die aktuellen Termine, Gäste und Themen der Veranstaltungen entnehmen Sie bitte der Akademie-Webseite www.fussball-kultur.org. Dazu gibt es tagesaktuelle News, einen bundesweiten Veranstaltungskalender und alle Neuigkeiten zu den Deutschen Fußball-Kulturpreisen, die jährlich verliehen werden. Und natürlich alles über die Akademie selbst: Als bundesweites Netzwerk (mit Mitgliedern aus Fußball, Kultur, Medien, Wissenschaft und Gesellschaft) ist sie die zentrale Anlaufstation für kulturelle Fragen rund ums Spiel.

Foto: Olga Komarova

Inter-Kultur-Büro

Gewerbemuseumsplatz 1
90403 Nürnberg

Tel.: 09 11 / 2 31-38 84
Fax: 09 11 / 2 31-81 66
inter-kultur-buero@stadt.nuernberg.de

www.kuf-kultur.de/interkultur

Öffnungszeiten
Büro: Mo., Di. und Do., 8.30 bis 15.30 Uhr, Mi. und Fr., 8.30 bis 12.30 Uhr

Team
Manfred Beck, Torsten Groß, Heidi Walter

Öffentliche Verkehrsmittel
U1 (Lorenzkirche)
U2, U3 (Wöhrder Wiese)
Tram 8, 9 (Marientor)

Foto: IKB

Singen macht glücklich! Im Chor der Vielfalt kann jeder mitsingen!

Foto: IKB

Das Inter-Kultur-Büro im Amt für Kultur und Freizeit

Das Inter-Kultur-Büro (IKB) macht die Vielfalt der Bevölkerung Nürnbergs mit Veranstaltungen, Projekten und Aktionen sichtbar und greift neue Entwicklungen der diversen Stadtgesellschaft (Transkultur, Diversity und mehr) auf. Mit einer Reihe von Schwerpunktprojekten und Höhepunktveranstaltungen von den „Türkisch-deutschen Literaturtagen" oder dem Musikwettbewerb „creole – Globale Musik aus Bayern" bis hin zu den Spanischen Filmtagen setzt das Inter-Kultur-Büro nachhaltige Kultur-Programmakzente und initiiert neue Projekte wie Global Art Nürnberg mit dem „Global Art Festival". Das IKB beteiligt sich an stadtweiten Veranstaltungen wie der Blauen Nacht oder den Stadtverführungen, um auch hier die vielfältige Stadtgesellschaft erlebbar zu machen. Der Veranstaltungskalender für das interkulturelle Nürnberg gibt einen guten Überblick über Veranstaltungen im Stadtgebiet. Ein Schwerpunkt der Arbeit ist die Zusammenarbeit und die Unterstützung von interkulturellen Vereinen und Kulturschaffenden.Das IKB ist zudem Ansprechpartner für Vereine, Dienststellen und andere Institutionen im Bereich Interkultur und vergibt Zuschüsse für Mieten von Vereinsräumen und für kulturelle Veranstaltungen.

Weitere Informationen und aktuelle Entwicklungen unter kuf-kultur.de/interkultur. Dort finden Sie auch den Veranstaltungskalender für das interkulturelle Nürnberg.

Chor der Vielfalt

Multilingualer Chor Nürnberg im Kulturladen Villa Leon

Im Chor finden Menschen vieler kultureller Hintergründe zusammen und zeigen die Vielfalt Nürnbergs. Einfach kommen und mitsingen. Vorkenntnisse sind nicht nötig.

Termine im Veranstaltungskalender des IKB und der Villa Leon

Der Chor finden in Zusammenarbeit des Kulturladens Villa Leon und des Inter-Kultur-Büro statt. Chorleitung: Stefano Renzi

Global Art Nürnberg – Freiraum ohne Grenzen

Der vom Inter-Kultur-Büro initiierte Zusammenschluss von Nürnberger Künstler*innen Global Art plant auch 2024 an bekannten und unbekannten Orten spannende und innovative Events.

Alle Informationen und weitere Aktion unter www.globalartnuernberg.de

Bildung & Teilhabe

Familien, die Sozialleistungen beziehen, können beim Amt für Existenzsicherung und soziale Integration / Dienstleistungszentrum Bildung und Teilhabe Gutscheine für die Teilnahme am sozialen und kulturellen Leben in der Gemeinschaft, gültig für Kinder und Jugendliche bis 18 Jahre, beantragen.

In diesem Programm gibt es Angebote, für die Gutscheine eingesetzt werden können. Informationen, ob die gewünschten Angebote auch über Gutscheine abgerechnet werden können, erteilt Ihnen die jeweilige Einrichtung. Alle Angebote, die über Gutscheine abgerechnet werden können, sind im Heft mit einem B gekennzeichnet!

Zur Anmeldung bringen Sie bitte den Gutschein und den Nürnberg-Pass mit.
Mehr Informationen unter www.sozialamt.nuernberg.de

Bildung & Teilhabe

Impressum

Herausgeberin:
Stadt Nürnberg, Amt für Kultur und Freizeit

Annekatrin Fries
Gewerbemuseumsplatz 1, 90403 Nürnberg
Tel.: 09 11 / 2 31-33 25
Fax: 09 11 / 2 31-58 87
www.kuf-kultur.de

KUF:

Erscheinungsdatum: Januar 2024
Auflage: 15.000 Exemplare

Redaktion:
Barbara Müller (verantwortlich), Michaela Braun, Xenia Huft

Gestaltung:
Agentur Reingold
Theodorstraße 7, 90489 Nürnberg
www.reingold.media

Druck:
SAFNER Druck und Verlags GmbH
Mittelgrundstraße 24/28, 96170 Priesendorf

Anzeigenverwaltung:
Barbara Müller, Tel. 09 11 / 2 31-46 73

Titelbilder:
Roman Söllner, ChimiChango, Jürgen Klieber, Viola Karaalioğlu

Diese Ausgabe von Kultur&Freizeit wurde mit kobaltfreien Druckfarben auf PEFC™-zertifiziertem Papier gedruckt.

IHRE DRUCKEREI ∞ UNENDLICHE MÖGLICHKEITEN

--- Ihr Druckpartner in der Region ---

SAFNER
DRUCK UND VERLAGS GMBH

DRUCKEN
VERARBEITEN
VEREDELN
DIGITAL

Über 45 Jahre Druckqualität!

Besuchen Sie uns auf: www.safner-druck.de

Mittelgrundstraße 24/28
96170 Priesendorf

Phone +49 9549 9888-0
Fax +49 9549 9888-50

info@safner-druck.de
www.safner-druck.de

@safnerdruck
/safnerdruck

JANUAR – APRIL 2024

kultur & freizeit für kinder

KinderKunstRaum
Familienkreativtag
Stadtbibliothek Langwasser
Bibliothek im südpunkt
Ferienprogramme
Kinderatelier
Aktionen und Ausflüge
Kinderkonzerte
Feste
Werkstattangebote

Foto: Werner Blaukorn

Foto: KinderKunstRaum / Stadt Nürnberg

KinderKunstRaum

Kulturwerkstatt auf AEG
Fürther Straße 244d (Hof D, EG)
90429 Nürnberg

Tel.: 09 11/ 2 31-1 48 16
Fax: 09 11 / 2 31-68 01
kinderkunstraum@stadt.nuernberg.de

www.kinderkunstraum.nuernberg.de
www.instagram.com/kulturwerkstatt_auf_aeg

Öffnungszeiten
Bürozeiten: Mo. bis Fr., nach Vereinbarung

Team
Kiki Schmidt (Leitung), Marina Tikhomirova, Judith Hertling, Carola Streib, Anna Drake

Öffentliche Verkehrsmittel
U1 (Eberhardshof)

Montagsentfalten
Nachmittagskurs

Beim Montagsentfalten entstehen aus flachen Materialien dreidimensionale Bilder. Mit einer Schritt-für-Schritt-Anleitung lernen wir verschiedene Pop-up-Techniken kennen: Es wird gefaltet, geschnitten, gezeichnet und geklebt. Am Ende bindet jede*r die gestalteten Bilder zu einem spannenden Büchlein (mit Geheimnissen ;).

Mo., 8.1., 16 bis 17.30 Uhr, 5 x,
Eintritt: 25 / 13 € (Nbg.-Pass), Werkstatt

Von 8 bis 12 Jahren. Weitere Infos und Anmeldung bis Fr., 15.12. unter www.kinderkunstraum.nuernberg.de, Veranstalter: KinderKunstRaum

KLOPS
Das Kunstlabor

Zum Klops sind jeden Samstag alle kunstbegeisterten Kinder eingeladen, ohne Eltern und ohne Anmeldung. Das Programm wechselt jede Woche. Wir experimentieren mit Farben und Formen, entdecken verschiedene Stoffe und Stile, erfinden eigene Wesen und Welten – es gibt immer etwas Neues auszuprobieren!

Sa., 13.1., 20.1., 27.1., 3.2., 24.2., 2.3., 9.3., 16.3., 13.4., 20.4. und 27.4., 11 bis 12.30 Uhr, Eintritt 2 / 1 € (Nbg.-Pass), Werkstatt

Von 6 bis 12 Jahren (ohne Eltern!). Teilnehmendenzahl begrenzt. Aktuelles Programm unter www.kinderkunstraum.nuernberg.de, Veranstalter: KinderKunstRaum

Bastle dein eigenes Pop-up-Buch!

Foto: KinderKunstRaum

Familienkreativtag
Kreativprogramm für Jung und Alt

Am letzten Sonntag im Monat sind Kinder allen Alters mit ihren Eltern, Großeltern oder anderen Begleitpersonen herzlich willkommen! Jede Familie kann an ihrem Tisch einzeln oder zusammen basteln. Ihr könnt auch mit vielen bunten Bausteinen Türme bauen oder Bilder legen.

So., 28.1., 25.2., 24.3. und 28.4., 14 bis 16 Uhr, Eintritt: 2 € / 1 € pro Person (Nbg.-Pass), Werkstatt / Aktionsraum

Aktuelles Programm unter unter www.kinderkunstraum.nuernberg.de, Anmeldung für Einzeltermine bis jeweils Mittwochmittag vor der Veranstaltung, Veranstalter: KinderKunstRaum

Gemeinsam werkeln beim Familienkreativtag

Foto: Simeon Johnke

Foto: KinderKunstRaum

Bei der KinderKunstNacht bauen wir „nette Skelette" und erfinden „hippe Gerippe" – ganz ohne Gruselfaktor.

Do Kunst!
Nachmittagskurs in vorwiegend russischer Sprache

Wir treffen uns am Donnerstag. Wir malen, drucken und werken. Die Künstlerin Elisaweta Smuschkevic zeigt uns jede Woche neue Techniken. Sie spricht Russisch und Deutsch. Mach deine eigene Kunst!

Kurs 1: Do., 13.30 bis 15 Uhr, Beginn: 11.1.
Kurs 2: Do., 13.30 bis 15 Uhr, Beginn: 22.2.
Kurs 3: Do., 13.30 bis 15 Uhr, Beginn: 11.4.
Eintritt: 10 / 5 € (Nbg.-Pass), 5 x, Werkstatt

Von 7 bis 10 Jahren. Weitere Infos und Anmeldung bis Mi., 20.12. (Kurs 1) bzw. Di.,13.2. (Kurs 2) bzw. Mi., 27.3. (Kurs 3) per E-Mail an kinderkunstraum@stadt.nuernberg.de, Veranstalter: KinderKunstRaum

KinderKunstNacht „Nette Skelette"
Kunstworkshop mit Übernachtung

Bei dieser KinderKunstNacht erscheinen uns „nette Skelette"! Wir erfinden und modellieren Tierknochen und bauen diese zu einem fantastischen Knochengerüst zusammen. Eine Veranstaltung mit Übernachtung, Abendessen und Frühstück.

Fr., 16.2., 18.30 Uhr bis Sa., 17.2., 10 Uhr, Eintritt: 20 / 10 € (Nbg.-Pass), Werkstatt

Von 8 bis 10 Jahren. Infos und Anmeldung bis Di., 6.2. unter www.kinderkunstraum.nuernberg.de, Veranstalter: KinderKunstRaum

Töpfergeschöpfe aus Tier, Mensch und Alien

Foto: KinderKunstRaum

Montagsinszenieren
Nachmittagskurs

Beim Montagsinszenieren wandeln wir Analoges in Digitales und umgekehrt. Wir gestalten einen eigenen Hintergrund und machen kurze Aufnahmen von uns mit einem Greenscreen. Mithilfe eines Tablets und einer App entsteht am Ende unser eigener kleiner Film.

Mo., 19.2. bis 18.3., 16 bis 17.30 Uhr, Eintritt: 25 / 13 € (Nbg.-Pass), 5 x, Werkstatt

Von 7 bis 10 Jahren. Weitere Infos und Anmeldung bis Fr., 9.2. unter www.kinderkunstraum.nuernberg.de, Veranstalter: KinderKunstRaum

Töpfergeschöpfe
Osterferienprogramm

Wir „köpfern" – wir töpfern Köpfe! Zuerst zeichnen wir Gesichter von Tieren, Menschen und Außerirdischen, mischen alles durcheinander und modellieren ganz eigene Geschöpfe aus Ton. Dann bekommen unsere Tonköpfe Füße und wir gestalten eine Stadt, in der sie sich richtig wohlfühlen.

Di. 26. bis Do., 28.3., 9 bis 13 Uhr, Eintritt: 24 / 12 € pro Person (Nbg.-Pass), Werkstatt / Innenhof

Von 6 bis 12 Jahren. Infos und Anmeldung bis Di., 12.3. unter www.kinderkunstraum.nuernberg.de, Veranstalter: KinderKunstRaum

Montagszeichnen (Comic)
Nachmittagskurs

Wir entdecken die Welt des Comics! Wir erfinden witzige Figuren und abenteuerliche Geschichten. Mit unterschiedlichen Materialien lassen wir unsere Figuren in Fantasiewelten eintauchen. Natürlich dürfen auch Sprechblasen und Lautmalerei nicht fehlen. Am Ende gestaltet jedes Kind ein eigenes kleines Comicheft.

Mo., 8.4. bis 13.5. (nicht 6.5.), 16 bis 17.30 Uhr, Eintritt: 25 / 13 € (Nbg.-Pass), 5 x, Werkstatt

Von 7 bis 10 Jahren. Weitere Infos und Anmeldung bis Fr., 28.3. unter www.kinderkunstraum.nuernberg.de, Veranstalter: KinderKunstRaum

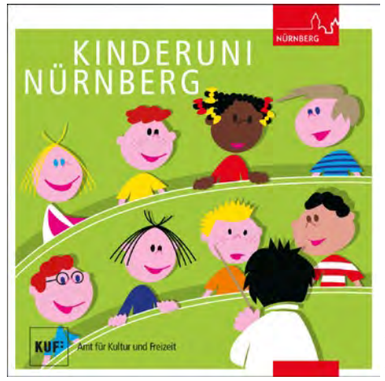

Foto: Martin Küchle

KinderUni

Die KinderUni Nürnberg startet ins Sommersemester 2024!
Ab Mo., 26.2. öffnet die Online-Anmeldung

Kinder haben bei der KinderUni Nürnberg die Möglichkeit, zahlreiche spannende Seminare und Vorlesungen zu besuchen. Die Dozierenden der Hochschulen und Forschungseinrichtungen sind mit verschiedensten Themenbereichen vertreten und freuen sich auf eure Fragen und Gedanken! Wenn ihr Lust habt, könnt ihr sogar noch im Wintersemester 2023/24 mitmachen! In den Faschingsferien gibt es eine Vielzahl an Veranstaltungen und Themen, die von euch erforscht werden wollen. Los geht's!

Alle Informationen zur KinderUni, die Anmeldung und das Vorlesungsverzeichnis sind unter www.kinderuni.nuernberg.de zu finden.

Von 8 bis 12 Jahren. Veranstalter: Stab Kinderkultur im Amt für Kultur und Freizeit

Stabstelle KinderKultur

Spielzeugtauschbörse
Tauschen ist in!

An diesem Tag könnt ihr eure gut erhaltenen Spielsachen tauschen und bekommt, ganz ohne Geld und ohne immer etwas neu zu kaufen, frischen Wind in eure Spielzeugecke! Um allen teilnehmenden Kindern einen selbstständigen und fairen Tauschhandel zu ermöglichen, teilen wir die mitgebrachten Spielsachen in unterschiedliche Kategorien ein, aus denen ihr, entsprechend eurer mitgebrachten Teile, Neues aussuchen könnt. Bitte bringt nur so viele Spielsachen mit, wie ihr ohne Hilfe tragen könnt!

So., 25.2., 13 bis 17 Uhr, Eintritt frei, Kulturwerkstatt Auf AEG, FürtherStraße 244d, 90429 Nürnberg

Bis 12 Jahre, ohne Eltern. Ohne Anmeldung. Info unter Tel. 09 11 / 2 31-1 05 67

Foto: Michele Horsa

Kommt Theater erleben! Kindertheaterreihe im Januar, Februar, März und April 2024

Das Amt für Kultur und Freizeit setzt einen Schwerpunkt auf Kinderkultur und Kulturelle Bildung. Ein wichtiger Baustein ist die Kindertheaterreihe als Türöffner in die Welt des Kindertheaters. Unter dem Motto „Kurze Beine, kurze Wege“ haben Kinder und ihre Familien die Möglichkeit, im Stadtteil, in den Nürnberger Kulturläden° und in Kinder- und Jugendhäusern, hochwertiges Kindertheater zu familienfreundlichen Preisen zu besuchen.

Eintritt: Familienvorstellungen 5/ 2,50 € (Nbg.-Pass), angemeldete Kitagruppen aus Nürnberg 2,50 €. Erwachsene zahlen den Kinderpreis.

Telefonische Reservierung bei den einzelnen Spielorten erwünscht!

Weitere Informationen unter www.kindertheatereihe-nuernberg.de

Foto: Manfred Künster

Komm mit auf Olles Reise zu König Winter!

Januar 2024

Olles Reise zu König Winter

Figurentheater Manfred Künster

Ein herrlicher Geburtstag für Olle. Das schönste Geschenk: Skier! Nach langem Warten fällt endlich Schnee. Nun aber los… Mitten im Schnee läuft Olle Väterchen Raureif über den Weg, der ihm anbietet mit zum Schloss von König Winter zu kommen. Wunderlich diese Welt, es glitzert und alles ist verschneit. Wenn doch nicht Mütterchen Tau den ganzen Schnee zum Schmelzen bringen wollte. Über den Besuch im zauberhaften Schloss freut sich nicht nur König Winter. Eine musikalisch untermalte WinterTraumReise.

Ab 4 Jahren, Dauer: 50 Min.

So., 14.1., 15 Uhr, Loni-Übler-Haus
Mo., 15.1., 10 Uhr, Vischers Kulturaden
Di., 16.1., 10 Uhr, Kulturladen Gartenstadt
Mi., 17.1., 10 Uhr, Kulturladen Röthenbach
Do., 18.1., 10 Uhr, KUF im südpunkt

Schneeflöckchen

Figurentheater Weidringer

Wenn es Winter wird, gucken die Kinder in den Himmel und warten auf den Schnee. Dort oben sitzen drei kleine Schneeflöckchen ungeduldig auf ihrer Wolke. Wann ist es endlich kalt genug, um hinunter zu schweben und Abenteuer zu erleben? Dann geht es plötzlich los! Nacheinander wirbeln sie zur Erde und erfahren eins nach dem anderen die Geschichte von dem Jungen mit seiner Ziege im Schneesturm, die Fabel von den Tieren im Winterwald und das Märchen vom Schneemädchen, das eines Tages lebendig wurde... Zauberhafte Wintergeschichten nach einer Idee von Hedwig Haberkern.

Ab 3 Jahren, Dauer: 45 Min.

Di., 16.1., 10 Uhr, Kulturladen Zeltnerschloss
Mi., 17.1., 10 Uhr, Villa Leon
Mi., 17.1., 15 Uhr, Kulturladen Schloss Almoshof
Spielort: Gemeindezentrum Thon
Do., 18.1., 10 Uhr, Kulturbüro Muggenhof
Spielort: Kulturwerkstatt auf AEG, großer Saal
Do., 18.1., 15 Uhr, Kulturladen Ziegelstein
Spielort: Gemeindesaal Gumbinner Straße

Februar 2024

Die Froschkönigin

Theater Rotes Zebra

Sei kein Frosch und küss mich! Leichter gesagt als getan, denn die Froschkönigin hat ein Problem: sie ist ein Frosch! Aber das war nicht immer so, denn früher war sie eine wunderschöne, liebreizende Prinzessin in einem rosaroten Kleid. Ach, sie wäre so gerne wieder so. Aber dazu braucht sie einen Kuss vom Prinzen Jörg. Der ist so schön, und er kommt jeden Tag mit seinem goldenen Lieblingsball an den Brunnen zum Spielen. Aber er beachtet die Froschkönigin gar nicht, kein Wunder, sie ist ja auch ein Frosch! So ein Quark, quack! Aber die liebenswert-komische Froschkönigin lässt sich nicht aufhalten. Nicht von Himbeer-, noch von Erdbeer- oder anderem Quark. Sie scheut keine Mühe, auf dem Weg zu ihrem wahren Prinzen!

Ab 4 Jahren, Dauer: 50 Min.

So., 4.2., 15 Uhr, Loni-Übler-Haus
Mo., 5.2., 10 Uhr, Vischers Kulturaden
Di., 6.2., 10 Uhr, Kulturladen Zeltnerschloss
Mi., 7.2., 10 Uhr, Villa Leon
Mi., 7.2., 15 Uhr, Kulturladen Schloss Almoshof
Spielort: Gemeindezentrum Thon
Do., 8.2., 10 Uhr, KUF im südpunkt
Do., 8.2., 15 Uhr, KJH Wiese 69

Wenn Fuchs und Hase sich gute Nacht sagen

Figurentheater Pantaleon

Wo ist er? Der Ort, wo Fuchs und Hase sich „Gute Nacht“ sagen? Das möchte der Forscher gerne wissen und hat sich auf die Suche gemacht. Dabei ist es spät geworden – von Fuchs und Hase keine Spur. Enttäuscht geht der Forscher in seinem Zelt zu Bett. Kaum schläft er, kommt auch schon ein Hase. Und da ist auch schon ein Fuchs! Sperrt das Maul auf und will den kleinen Hasen fressen. „Halt, nicht fressen! Weißt Du denn nicht, dass das der Ort ist, wo Fuchs und Hase sich „Gute Nacht“ sagen?“, sagt der kleine Hase. „Gute Nacht“ sagt der Fuchs und sperrt sein Maul wieder auf. „Halt, nicht fressen!“, sagt der Hase. Denn das mit dem „Gute Nacht sagen“ geht nicht so schnell. Der gewitzte Hase erklärt dem Fuchs, was da so alles dazu gehört. Am Ende haben Mut und List gesiegt über die Angst vor dem Gefressen werden und der kleine Hase schläft friedlich in seinem Hasenbett. Und der Fuchs? Schläft auch und träumt von Hasenbraten. Und am Morgen merkt der Forscher, dass sich seine Suche doch gelohnt hat.

Ab 4 Jahren, Dauer: 50 Min.

Di. 6.2., 10 Uhr, Kulturladen Gartenstadt
Mi. 7.2., 10 Uhr, Kulturladen Röthenbach
Mi. 7.2., 15 Uhr, KJH SUSPECT
Do. 8.2., 15 Uhr, Kulturladen Ziegelstein
Spielort: Gemeindesaal Gumbinner Straße

Ritter Rudis Drachentrick

Krowis Puppenbühne

Prinzessin Annabell wünscht sich nichts sehnlicher als der ewigen Langeweile in ihrem Leben ein Ende zu bereiten. Sie will Spaß und Abenteuer erleben und das am besten an der Seite eines richtig guten Freundes. Doch der Spielgefährte soll nicht irgendein dahergelaufener Ritter sein, nein – ein Ritter mit Mut, Stärke und Kampfesgeist. Um diesen zu finden, wird ein großes Ritterturnier veranstaltet. Nur Ritter Rudi von „Burg Kniggerbogger“ und Ritter Alfonso vom „Castella di Gelati Straciatella“ schaffen es in die Endrunde. Ein spannendes Duell beginnt und so manche Rittertugend wird dabei auf die Probe gestellt. Wäre da nicht noch das Drachengebrüll gewesen, wer weiß wie die Geschichte um die Freundschaft mit Prinzessin Annabell ausgegangen wäre!

Ab 3 Jahren, Dauer: 45 Min.

Di., 6.2., 10 Uhr, Gemeinschaftshaus Langwasser

Die Gute-Nacht-Geschichte vom mutigen Häschen und dem gefräßigen Fuchs.

Foto: Figurentheater Pantaleon

Foto: Manfred Lehner

„Aus heiterem Himmel" erzählt über das wundervolle Leben.

Foto: Werner Blauhorn

Mimilotta Hasenohr ist ängstlich, aber als es darauf ankommt, wächst sie über sich hinaus.

März 2024

Kleine Schwester Hasenohr
Figurentheater Stefanie Hattenkofer

Mimilotta Hasenohr hoppelt frohgelaunt durch Wald und Wiesen und weiß auf einmal nicht mehr wo sie ist. Sie sucht in allen Höhlen, fragt alle Tiere, doch niemand weiß, wo ihr Zuhause ist. Und dann taucht auch noch der Fuchs auf! Mimilotta ist nicht besonders mutig, aber listig und schnell. Da kommt selbst der Fuchs nicht hinterher! Schließlich findet sie ihr großer Bruder, und gemeinsam hüpfen sie nach Hause und trinken Kakao. Mimilottas Welt entfaltet sich aus einer Garderobe. Schirme, Jacken, Handschuhe, Schals und Mützen werden zu Landschaft, Höhlen, Lebewesen und Gefahren auf die sie trifft. Eine Geschichte für zaghafte, ängstliche, schüchterne und mutige Kinder.

Ab 3 Jahren, Dauer: 50 Min.

So., 10.3., 15 Uhr, Loni-Übler-Haus
Mo., 11.3., 10 Uhr, Vischers Kulturaden
Di., 12.3., 10 Uhr, Kulturladen Zeltnerschloss
Mi., 13.3., 10 Uhr, Kulturladen Röthenbach
Do., 14.3., 10 Uhr, Kulturbüro Muggenhof
Spielort: Kulturwerkstatt auf AEG, großer Saal
Do., 14.3., 15 Uhr, KJH Wiese 69
Fr. 15.3., 10 Uhr, KJH GOST

Ritter Rudis Drachentrick
Krowis Puppenbühne

Nähere Beschreibung siehe Februar-Termine.

Ab 3 Jahren, Dauer: 45 Min.

Di., 12.3., 10 Uhr, Kulturladen Gartenstadt

Aus heiterem Himmel
Theater KUNSTDÜNGER

„Hallo?" „Hallo!" „Was ist passiert?" „Nichts!" Doch der Schein trügt: Es passiert eine ganze Menge! Wir treffen auf Schildkröte und ihre Freunde, die sich über ganz alltägliche Dinge unterhalten. Aber über ihren Köpfen braut sich etwas Unheilvolles zusammen. Und woher kommt dieses ungute Gefühl, dass hier irgendetwas nicht stimmt? Eine Geschichte voller Komik und visueller Spannung, die gekonnt mit unseren Erwartungen spielt.

Ab 4 Jahren, Dauer: 40 Min. plus Publikumsgespräch.

Di., 12.3., 10 Uhr,
Gemeinschaftshaus Langwasser
Mi., 13.3., 10 Uhr, Villa Leon
Mi., 13.3., 15 Uhr, Kulturladen Schloss Almoshof
Spielort: Gemeindezentrum Thon
Do., 14.3., 10 Uhr, KUF im südpunkt

April 2024

Die Gänsemagd
Theatermanufaktur Dresden

Frau Puppendoktor Liesl Strick repariert einem Teddy das Auge. Und Teddy erzählt Frau Strick und ihren Puppen ein Märchen mit dem Pferd Falada: Die Prinzessin Katharina soll mit ihrer Dienerin ins benachbarte Königreich reiten, um dort den Prinzen zu heiraten. Doch die Dienerin überlistet heimtückisch die Prinzessin, stiehlt ihre Kleider und gibt sich fortan selbst als Prinzessin aus. Katharina ist nun ihre Magd und muss Gänse hüten. Einzig ihr treues Pferd Falada weiß um die Wahrheit. Muss Katharina nun ihr ganzes Leben eine Gänsemagd bleiben? Oder kann sie doch noch den Prinzen heiraten?

Ab 4 Jahren, Dauer: 45 Min.

So., 14.4., 15 Uhr, Loni-Übler-Haus
Mo., 15.4., 10 Uhr, Vischers Kulturaden
Di., 16.4., 10 Uhr, Kulturladen Zeltnerschloss
Mi., 17.4., 10 Uhr, Kulturladen Röthenbach
Do., 18.4., 10 Uhr, Kulturbüro Muggenhof
Spielort: Kulturwerkstatt auf AEG, großer Saal
Fr., 19.4., 15 Uhr, Kulturladen Gartenstadt

Drunter und Drüber
Theater Lakritz

Der Dünne und der Dicke streiten sich: über voll und leer, oben und unten und das Loch in der Mitte. Doch spielen und streiten gehört eben irgendwie zusammen. „Drunter & Drüber" ist ein Kindertheaterstück übers Rechthaben und Rechthaben wollen. Mit viel Slapstick und Situationskomik versuchen die beiden Figuren auf der Bühne sich selbst und dem Publikum jeweils das Gegenteil zu beweisen. Denn manchmal ist es gar nicht so einfach zu entscheiden, was besser ist. Vielleicht gibt es ja noch etwas dazwischen, zwischen hoch und tief, viel und wenig, lecker und bähh! Ja und dann müsste man sich vielleicht nicht immer über alles streiten…

Ab 3 Jahren, Dauer: 40 Min.

Di., 16.4., 10 Uhr,
Gemeinschaftshaus Langwasser
Di., 16.4., 15 Uhr,
Gemeinschaftshaus Langwasser
Mi., 17.4., 10 Uhr, Villa Leon
Do., 18.4., 10 Uhr, KUF im südpunkt
Do., 18.4., 15 Uhr, Kulturladen Ziegelstein
Spielort: Gemeindesaal Gumbinner Straße

11x FAIR

Angebote zur kulturellen und sozialen Teilhabe in den Nürnberger Kulturläden°

11x GRÜN

Angebote zur ökologischen Nachhaltigkeit in den Nürnberger Kulturläden°

Kulturladen Schloss Almoshof

Kindertheaterreihe
Schneeflöckchen
Figurentheater Weidringer

Nähere Beschreibung siehe Seite 75.

Mi., 17.1., 15 Uhr, Eintritt: 5 / 2,50 € (Nbg.-Pass), 2,50 € für Gruppen aus Nürnberger Kindertageseinrichtungen

Ab 3 Jahren, Dauer: 45 Min. Spielort: St. Clemens, Gemeindezentrum Thon, Cuxhavener Strasse 60. Anmeldung unter Tel. 09 11 / 2 31-1 14 05 oder an kulturladenalmoshof@stadt.nuernberg.de. Mehr Infos zu den Stücken unter: kuf-kultur.de/almoshof

Kindertheaterreihe
Die Froschkönigin
Theater Rotes Zebra

Nähere Beschreibung siehe Seite 75.

Mi., 7.2., 15 Uhr, Eintritt: 5 / 2,50 € (Nbg.-Pass), 2,50 € für Gruppen aus Nürnberger Kindertageseinrichtungen

Ab 4 Jahren, Dauer: 50 Min. Spielort: St. Clemens, Gemeindezentrum Thon, Cuxhavener Strasse 60. Anmeldung unter Tel. 09 11 / 2 31-1 14 05 oder an kulturladenalmoshof@stadt.nuernberg.de. Mehr Infos zu den Stücken unter: kuf-kultur.de/almoshof

Kindertheaterreihe
Aus heiterem Himmel
Theater KUNSTDÜNGER

Nähere Beschreibung siehe Seite 76.

Mi., 13.3., 15 Uhr, Eintritt: 5 / 2,50 € (Nbg.-Pass), 2,50 € für Gruppen aus Nürnberger Kindertageseinrichtungen

Ab 4 Jahren, Dauer: 40 Min. plus Publikumsgespräch. Spielort: St. Clemens, Gemeindezentrum Thon, Cuxhavener Strasse 60. Anmeldung unter Tel. 09 11 / 2 31-1 14 05 oder an kulturladenalmoshof@stadt.nuernberg.de. Mehr Infos zu den Stücken unter: kuf-kultur.de/almoshof

Spielerisch Englisch lernen

Ob mit oder ohne Vorkenntnisse – die Englisch-Kurse für Kids sind sorgfältig und kindgerecht abgestimmt. Mit einem abwechslungsreichen Konzept, spielerisch und mit ganz viel Spaß lernen Kinder eine Sprache am schnellsten. Dabei stehen Verstehen und freies Sprechen im Vordergrund.

Ab Mo., 8.1., fortlaufend, 14.30 bis 15.15 Uhr

Ab 6 Jahren. Anmeldung und Infos direkt bei: Martina Schäfer, Tel. 0 91 23 / 7 01 31 87 weitere Infos: www.little-language-company.de

Familienfaschingskonzert
Mit Toni Komisch

Rein ins Kostüm und ab nach Almoshof: Diesmal gibt es witzige Musik mit Toni Komisch. Bei ihm lernen Rasenmäher fliegen und Stehtische liegen. Er sieht die Welt mit Kinderaugen. Die lustigen Texte, die phantasievollen Mitmachlieder und die liebenswerte Art des Künstlers sorgen für ein mitreißendes Erlebnis für die ganze Familie.

Sa., 10.2., 15 Uhr, Eintritt: 5 €

Für Familien mit Kindern ab 3 Jahren. Für das leibliche Wohl sorgt wie immer der Förderverein des Kulturladens. Eine Anmeldung ist erforderlich unter Tel. 09 11 / 231-1 14 05 oder kulturladen-almoshof@stadt.nuernberg.de.

Die verlorene Melodie
Mitmach-Konzert für Kinder im Schloss

Melodien, die einem im Ohr bleiben, möchte man immerzu singen und wieder hören und werden bald zur Lieblingsmelodien. Doch was passiert, wenn uns diese Melodie plötzlich abhanden kommt? Drei Musikerinnen begeben sich auf die Suche und ihre Reise führt sie an verschiedene Orte mit ganz eigenen Klängen. Am Schluss müssen alle zusammenhalten und die Erfahrungen der Reise miteinander verbinden. Dann kann es gelingen, die verlorene Melodie wiederzufinden.

Mi., 10.4., 10 Uhr,
Eintritt: 5 / 2,50 € (Nbg.-Pass)

Ab 4 Jahren. Anmeldung bitte unter Tel. 09 11 / 2 31-1 14 05 oder kulturladen-almoshof@stadt.nuernberg.de

Kulturladen Gartenstadt

Kindertheaterreihe
Olles Reise zu König Winter
Figurentheater Manfred Künster

Nähere Beschreibung siehe Seite 75.

Di., 16.1., 10 Uhr, Eintritt: 5 / 2,50 € (Nbg.-Pass), 2,50 € für Gruppen aus Nürnberger Kindertageseinrichtungen

Ab 4 Jahren. Dauer: 50 Min.

Kindertheaterreihe
Wenn Fuchs und Hase sich Gute Nacht sagen
Figurentheater Pantaleon

Nähere Beschreibung siehe Seite 75.

Di., 6.2., 10 Uhr, Eintritt: 5 / 2,50 € (Nbg.-Pass), 2,50 € für Gruppen aus Nürnberger Kindertageseinrichtungen

Ab 4 Jahren. Dauer: 50 Min.

Kindertheaterreihe
Ritter Rudis Drachentrick
Krowis Puppenbühne

Nähere Beschreibung siehe Seite 75.

Di., 12.3., 10 Uhr, Eintritt: 5 / 2,50 € (Nbg.-Pass), 2,50 € für Gruppen aus Nürnberger Kindertageseinrichtungen

Ab 3 Jahren, Dauer: 45 Min.

Anmeldung jeweils unter Tel. 09 11 / 2 31-7 24 47.
Weitere Informationen: www.kindertheaterreihe.nuernberg.de.

Kindertheaterreihe
Die Gänsemagd
Theatermanufaktur Dresden

Nähere Beschreibung siehe Seite 76.

Fr., 19.4., 15 Uhr, Eintritt: 5 / 2,50 € (Nbg.-Pass), 2,50 € für Gruppen aus Nürnberger Kindertageseinrichtungen

Ab 4 Jahren. Dauer: 45 Min.
Anmeldung unter Tel. 09 11 / 2 31-7 24 47.
Weitere Informationen: www.kindertheaterreihe.nuernberg.de.

Töpfern

Am Montag gestaltet das Kinder- und Jugendhaus Cube in der Werkstatt des Kulturladens im Keller der Regenbogenschule Töpferkurse für Kinder. Während des Kurses kannst Du Schönes, Nützliches oder Skurriles aus Ton formen und gestalten, anschließend brennen und glasieren.

Mo., 14.30 bis 16 Uhr und 16 bis 17.30 Uhr
Jeweils Beginn: 15.1., 10x,
Unkostenbeitrag: 30 €

Veranstalter: CUBE, Bitte einen Arbeitskittel/Schürze und ein kleines Handtuch mitbringen. Anmeldung telefonisch im Cube unter Tel. 09 11 / 80 19 42 66

Bewegung, Spiel und Entspannung
Mit Yogaelementen

In diesem Kurs lernen die Kinder durch Spaß, Bewegung, Konzentration und Entspannung spielerisch ihren Körper kennen. Sie können ohne Leistungsdruck ihre Kreativität ausleben und Freude an Bewegung entwickeln.

Mi., 16 bis 16.45 Uhr, Beginn: 17.1., 5x,
Gebühr: 35 / 17,50 € (Nbg.-Pass)

Von 5 bis 8 Jahren. Bitte Yoga- oder Isomattematte mitbringen. Leitung und Anmeldung: Sandra Müller (ausgebildete Yogalehrerin), Tel. 01 70 / 3 15 55 77 oder über E-Mail: mueller_sandra1978@gmx.de

Dance Kids I und II

In diesem Kurs studieren Kinder gemeinsam Choreographien zu verschiedenen aktuellen Liedern ein. Dabei darf es natürlich nicht an Spaß an gemeinsamer Bewegung und Musik fehlen! Trainer Nam möchte seine Leidenschaft für Streetdance mit den Kids teilen. Dabei steht die Freude an Bewegung im Vordergrund.

Do., 16 bis 17 Uhr: Für 6 bis 8 Jahre, Beginn: 25.1., 10x, Gebühr: 46 / 23 € (Nbg.-Pass)
Do., 17 bis 18 Uhr: Für 9 bis 12 Jahre, Beginn: 25.1., 10x, Gebühr: 46 / 23 € (Nbg.-Pass)

Bitte bequeme Sportschuhe mitbringen. Einstieg in den laufenden Kurs nach Absprache möglich. Trainer: Nam Nguyen

Tanzgruppe Pfiffer
Narren-Club-Nürnberg 1957 e.V.

Hier lernen die Kinder auf spielerische Weise das Tanzen und dürfen bei Veranstaltungen wie z. B. dem Kinderfasching ihr Können einem begeisterten Publikum präsentieren.

Mo., 17 bis 18 Uhr, Beginn: 8.1.

Von 4 bis 7 Jahren. Leitung und Info: Julia Weik, Tel. 01 77 / 7 98 93 34 oder www.narrenclub-nuernberg.de

Gemeinschaftshaus Langwasser

Kindertheaterreihe
Ritter Rudis Drachentrick
Krowis Puppenbühne
Nähere Beschreibung siehe Seite 75.
Di., 6.2., 10 Uhr, Eintritt: 5 / 2,50 € (Nbg.-Pass), 2,50 € für Gruppen aus Nürnberger Kindertageseinrichtungen, Großer Saal
Ab 4 Jahren, Dauer: ca. 45 Min., Karten bitte im Gemeinschaftshaus unter Tel. 09 11 / 2 31-1 57 00 reservieren. Weitere Informationen finden Sie unter: www.kindertheaterreihe.nuernberg.de.

Kindertheaterreihe
Aus heiterem Himmel
Theater KUNSTDÜNGER
Nähere Beschreibung siehe Seite 76.
Di., 12.3., 10 Uhr, Eintritt: 5 / 2,50 € (Nbg.-Pass), 2,50 € für Gruppen aus Nürnberger Kindertageseinrichtungen, Kleiner Saal
Ab 4 Jahren, Dauer: ca. 40 Min. und Publikumsgespräch. Karten bitte im Gemeinschaftshaus unter Tel. 09 11 / 2 31-1 57 00 reservieren. Weitere Informationen finden Sie unter: www.kindertheaterreihe.nuernberg.de.

Kindertheater
Drunter & Drüber
Ein Theaterstück von Jörg Wolfradt
Nähere Beschreibung siehe Seite 76.
Di., 16.4., 15 Uhr, Eintritt: 5 / 2,50 € (Nbg.-Pass), 2,50 € für Gruppen aus Nürnberger Kindertageseinrichtungen, Großer Saal
Ab 3 Jahren, Dauer: ca. 40 Min., Karten bitte im Gemeinschaftshaus unter Tel. 09 11 / 2 31-1 57 00 reservieren. Weitere Informationen finden Sie unter: www.kindertheaterreihe.nuernberg.de.

Kinderfasching
Bürgerverein Langwasser
Ein buntes Programm der Karnevalsgesellschaft „Nürnberger Trichter" sowie Tanzgruppen vom Haus der Heimat für Familien im großen Saal des Gemeinschaftshaus Langwasser.
So., 28.01., Eintritt frei, Großer Saal
Veranstalter: Bürgerverein Langwasser

Gruppen und Kurse

Indischer Sprachkurs
Tamil
Kinder lernen hier spielerisch von und mit ihren Eltern. Sie üben sich in der Herkunftssprache ihrer Familien.
Sa., 16 bis 19 Uhr, Nebengebäude 2
Kontakt: Sujatha Vivekanandhan, E-Mail: sujatha.v@outlook.com

Klassische- und Frei-Kunst für Kinder und Jugendliche
Das Kursprogramm umfasst die Grundlagen des akademischen Zeichnens und Malens, Bildhauerei, Kunsthandwerk und Komposition, Geschichte und Theorie der Weltkunst für Kinder und Jugendliche.
Stadtteilwerkstatt
Gruppe 1: Di., 16 bis 17 Uhr
Gruppe 2: Di., 17.15 bis 19.15 Uhr
Gruppe 3: Mi., 16 bis 17 Uhr
Gruppe 4: Mi., 17.15 bis 19.15 Uhr
Anmeldung: Nadiya Pankova, Tel. 01 77 / 7 36 01 39,
E-Mail.: nadiyapankovaart@gmail.com

Kinder-Yoga
Präventionskurs
Nähere Beschreibung siehe Seite 18.
Mo., 17 bis 18 Uhr,Beginn: 25.9., Raum 6
Infos und Anmeldung: Monika Wittmann, E-Mail: info@yogasensitive.de, Website: www.yogasensitive.de, Präventionskurse werden von allen Krankenkassen bis zu 100% bezuschusst.

Klavier- und Blockflötenunterricht
Die Musikschule Nürnberg bietet Klavier- oder Blockflötenunterricht an. Mittwochnachmittags finden verschiedene Unterrichtsstunden (30 bis 60 Min.) statt.
Mi., 14.30 bis 18.30 Uhr, Raum 4
Weitere Infos und Anmeldung: www.musikschule-nuernberg.de

Kunsthilfe für geflüchtete Kinder
Kunst hilft bei einem traumatischen Umzug und der Flucht vor dem Krieg. Die Kinder können im Kurs das Erlebte besser verarbeiten, sie können sich von den negativen Ereignissen ablenken und dem Positiven widmen. Die Zeit, in der die Kinder betreut sind, gibt Ihren Eltern die Möglichkeit, sich auf die Organisation des Alltags in Deutschland zu konzetrieren.
Stadtteilwerkstatt, dienstags:
11 bis 15.30 Uhr, offenes Angebot
Stadtteilwerkstatt, mittwochs:
11 bis 15 Uhr, offenes Angebot
15 bis 17 Uhr, Kinder und Jugendliche, die in der Ukraine eine Kunst Ausbildung angefangen haben
Anmeldung: Nadiya Pankova, Tel. 01 77 / 7 36 01 39,
E-Mail.: nadiyapankovaart@gmail.com, Auf Ukrainisch, Russisch, Deutsch und Englisch

Mach dein Ding – Textiles Gestalten
Kreativwerkstatt mit Papier und Faden
Nähere Beschreibung siehe Seite 20.
Di., 15.30 bis 17 Uhr, Beginn: 16.1.
Kontakt und Anmeldung: Margarita Zippel, Tel. 01 62 / 2 59 82 30,
E-Mail: margarita.zippel@art90459.de

Musikalische Früherziehung
Eltern-Kind-Kurs
Im Eltern-Kind-Kurs können kleine Kinder gemeinsam mit ihren Eltern erste musikalische Erfahrungen machen. Lauschen und Singen, Bewegen und Instrumentalspiel zu schönen Geschichten und der spielerische Umgang mit der Musik aller Art stehen auf dem Programm.
Di., Nebengebäude 2
Gruppe 1: 10 bis 10.45 Uhr
Gruppe 2: 16 bis 16.45 Uhr
Gruppe 3: 17 bis 17.45 Uhr
Für Kinder ab 6 Monaten bis 3 ½ Jahren und eine Begleitperson.
Infos und Anmeldung: www.musikschule-nuernberg.de,
Tel. 09 11 / 2 31-30 23

Spiel und Bau - Theaterfiguren mit Glöckchen
Auf Rumänisch
Wir beschäftigen uns mit Bewegung und Stimme, Gesang, Körper, Pantomime, Emotion, Fantasie, Sprechübungen. Hinzu kommt Schulung der Beobachtung, Stärkung des Selbstvertrauens, Handpuppenbau und -spiel.
Gruppe 1: Fr., 17.30 bis 18.30 Uhr, Raum 6
Gruppe 2: Fr., 18.30 bis 19 Uhr, Raum 6
Anmeldung: Natalia Glöckner, Tel. 01 59 / 01 85 14 68,
E-Mail: nataliagloeckner3@gmail.com

Sprachnachhilfe für Kinder
Englisch im Spiel
Hören, Sehen und Sprechen in der Fremdsprache. Wir lernen englische Lieder, Geschichten und Bräuche kennen, basteln, kochen und spielen miteinander.
Gruppe 1: Mo., 17 bis 18 Uhr, Raum 7
Anmeldung: Helena Kostrun, Tel. 01 73 / 2 82 02 44,
E-mail: hellikost@icloud.com

Logik für bilinguale Kinder
Mit Rätseln und logischen Übungen lernt ihr Kind die Grundbegriffe der russischen Sprache.
Nebengebäude 1
Gruppe 1: Mo., 15.30 bis 16.30 Uhr
Gruppe 2: Mo., 17 bis 18.30 Uhr
Gruppe 3: Di., 15.30 bis 16.30 Uhr
Gruppe 4: Di., 17 bis 18.30 Uhr
Gruppe 5: Do., 15 bis 16 Uhr
Gruppe 6: Do., 16 bis 17 Uhr
Gruppe 7: Fr., 17 bis 18 Uhr,
Gruppe 8: Fr., 15.30 bis 16.30 Uhr
Gruppe 9: Fr., 17 bis 18.30 Uhr
Anmeldung: Olga Slobodenyuk, Tel. 01 52 / 01 88 04 95

Sternchen Gesang
Wir singen und lieben Bühnenauftritte. Die Kursleitung spricht russisch.
Gruppe 1: Di., 15.30 bis 16.30 Uhr, Raum 4
Gruppe 2: Fr., 14.30 bis 15.30 Uhr, Raum 4
Anmeldung: www.muetterzentrum-fuerth.de, Tel: 0911 / 77 27 99

Sternchen Tanz
Wir tanzen und lieben Bühnenauftritte. Die Kursleiterin ist ausgebildete Choreografin und spricht russisch. Die Tänze werden auf dem Klavier begleitet.
Gruppe 1: Di. und Fr., 15.30 bis 17 Uhr, Raum11 und kleiner Saal
Gruppe 2: Di. und Fr., 17 bis 18.30 Uhr, Raum11 und kleiner Saal
Anmeldung: Elena Edel, Tel. 01 57 / 80 81 45 53

Wir machen Musik
Durch Singen, musikalische Kinderspiele und Tänze erhalten die Kinder eine frühe musikalische Förderung.
Gruppe 1: Mo., 15.30 bis 16.30 Uhr, Raum 4
Gruppe 2: Mo., 16.30 bis 17 Uhr, Raum 4
Gruppe 3: Mo., 17.30 bis 18.30 Uhr, Raum 4
Gruppe 4: Di., 16.30 bis 17.30 Uhr, Raum 4
Gruppe 5: Di., 17.30 bis 18.30 Uhr, Raum 4
Anmeldung: www.muetterzentrum-fuerth.de, Tel. 09 11 / 77 27 99

Die frühe Freude am Musizieren

Foto: pixabay.com

Stadtbibliothek Langwasser

Eintritt frei

Überraschungsgeschichte
Bilderbuchkino
Das Licht geht aus, die Bilder werden groß und ein Buch wird vorgelesen. Hinsetzen, in eine andere Welt eintauchen und Abenteuer erleben!
Jeden Freitag von Januar bis Juni, jeweils 17 bis 17.30 Uhr, ohne Anmeldung
Ab 4 Jahren

Reise durch das Sonnensystem
Experimente
Baut mit uns eine Luftballonrakete und findet heraus, in welcher Entfernung die Planeten zur Erde liegen. Erfahrt Spannendes über die Sternbilder und unser Sonnensystem.
Do, 25.1., 15 bis 16 Uhr
Ab 7 Jahren. Anmeldung unter Tel. 09 11 / 2 31-41 57 oder stb-langwasser@stadt.nuernberg.de

Bücherzwerge
Leseförderung von Anfang an!
Fingerspiele, Lieder, Geschichten
Einmal im Monat können Kinder gemeinsam mit ihrer Begleitperson die Bibliothek erkunden. Es wird gesungen, gereimt, vorgelesen und vieles mehr… Wir zeigen euch Bilderbücher, geben Tipps zum Vorlesen, stellen Elternratgeber und Neuerscheinungen vor. In gemütlicher Atmosphäre können wir uns austauschen und neue Kontakte knüpfen.
Mo., 29.1., 26.2., 25.3., 22.4., 10 bis 11 Uhr
Für Kinder von 12 bis 36 Monaten mit Begleitung.
Nur mit Anmeldung unter Tel. 09 11 / 2 31-41 57 oder stb-langwasser@stadt.nuernberg.de.
Weitere Veranstaltungstermine für Kindertagesstätten und Gruppen nach Terminabsprache. Weitere Termine: 27.5., 24.6., 22.7.

Die Zootiere feiern mit Euch Karneval!

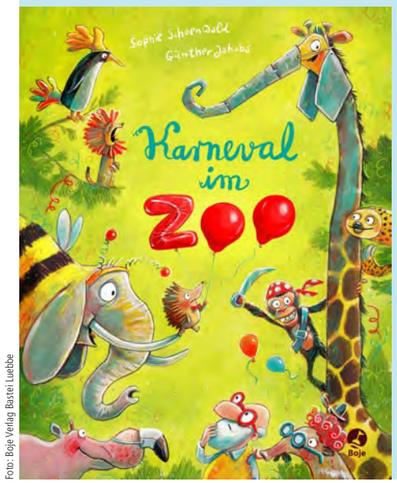

Foto: Boje Verlag Bastei Lubbe

Foto: pixabay.com

Bärenstarkes (Vorlese-)Programm für Dreijährige und ihre Eltern.

Lesestart
Vorlesen & Mehr für Dreijährige
Dreijährige Kinder erleben im geschützten Rahmen mit ihren Eltern eine altersgerechte Geschichte. Dazu gibt es ein Rahmenprogramm, das wiederkehrende Rituale enthält und den Kindern, die regelmäßig kommen, Vertrautheit und Wiedererkennen vermittelt.
Mo, 29.1. Ein Haufen Freunde, ganz schön stark!
Mo, 26.2. Trau Dich, Koalabär
Mo, 25.3. Osterhase, dringend gesucht
Mo, 22.4. Papa kann fast alles
Jeweils 15 bis 15.45 Uhr
Von 3 bis 4 Jahren. Anmeldung unter Tel. 09 11 / 2 31-41 57 oder stb-langwasser@stadt.nuernberg.de.
Weitere Termine: 27.5., 24.6., 22.7.

Papperlapapp – zwei Sprachen, eine Geschichte
Bilderbuchkino in Russisch und Deutsch
In der Bibliothek werden Geschichten in Russisch und Deutsch vorgelesen und damit der Wortschatz in beiden Sprachen angeregt und erweitert.
Mi, 21.2., 17.4., 17 bis 17.30 Uhr
Ab 4 Jahren. Anmeldung unter Tel. 09 11 / 2 31-41 57 oder stb-langwasser@stadt.nuernberg.de. Weiterer Termin: 19.6.

Fasching
Bilderbuchkino und Basteln
Hei Fasching ist, die Narren hüpfen, alle Kinder in Verkleidung schlüpfen. Macht euch auf den Weg in die Bibliothek, wir machen eine kleine Show und erzählen die Geschichte vom „Karneval im Zoo". Von eurem Lieblingstier basteln wir im Anschluss eine Maske aus buntem Papier.
Do, 8.2., 15 bis 16.30 Uhr
Ab 4 Jahren. Nur mit Anmeldung unter Tel. 09 11 / 2 31-41 57 oder stb-langwasser@stadt.nuernberg.de

Happy Valentinstag!
Lacing Hearts und Bilderbuchkino
Gestaltet für eure Lieben bunte Herzen aus Wolle und Karton zum Valentinstag. Im Anschluss zeigen wir noch ein wundervolles Bilderbuchkino.
Mi., 14.2., 15 bis 16.30 Uhr
Ab 6 Jahren. Anmeldung unter Tel. 09 11 / 2 31-41 57 oder stb-langwasser@stadt.nuernberg.de

Wir sind stark!
Geschichten und mehr zum Weltfrauentag
Bleib dir selbst stets treu, setz dir Ziele und lass dich nicht davon abbringen" - Michelle Obama
Lasst uns gemeinsam inspirierende Frauengeschichten lesen, gestaltet eure persönliche Mut-Mach-Karte und feiert so den Weltfrauentag mit uns.
Fr, 8.3., 15 bis 16.30 Uhr
Von 10 bis 12 Jahren. Nur mit Anmeldung unter Tel. 09 11 / 2 31-41 57 oder stb-langwasser@stadt.nuernberg.de

Wir feiern Ostern!
Bilderbuchkino und Basteln
Wir bereiten uns auf das Osterfest vor, hören Geschichten über Frühlings- und Osterbräuche und basteln etwas Schönes zum Mitnehmen.
Mi, 27.3., 15 bis 16 Uhr
Ab 5 Jahren. Anmeldung unter 09 11 / 2 31-41 57 oder stb-langwasser@stadt.nuernberg.de

Welche Materialien leiten Strom?
Experimente
Warum ist es möglich, ein Kabel anzufassen, durch das gerade Strom fließt, ohne dabei einen Stromschlag zu bekommen? Wir erklären einfach, warum manche Materialien Strom leiten und andere nicht.
Do, 18.4., 15 bis 16 Uhr
Ab 7 Jahren. Anmeldung unter 09 11 / 2 31-41 57 oder stb-langwasser@stadt.nuernberg.de

Kulturladen Loni-Übler-Haus

Kindertheaterreihe A
Olles Reise zu König Winter
Figurentheater Manfred Künster
Nähere Beschreibung siehe Seite 75.
So., 14.1., 15 Uhr, Eintritt: 5 / 2,50 € (Nbg.-Pass), 2,50 € für Gruppen aus Nürnberger Kindertageseinrichtungen
Ab 4 Jahren. Dauer: 50 Min.. Anmeldung unter Tel. 09 11 / 2 31-1 15 40. Weitere Informationen finden Sie unter: www.kindertheaterreihe.nuernberg.de

Kindertheaterreihe A
Die Froschkönigin
Theater Rotes Zebra
Nähere Beschreibung siehe Seite 75.
So., 4.2., 15 Uhr, Eintritt: 5 / 2,50 € (Nbg.-Pass), 2,50 € für Gruppen aus Nürnberger Kindertageseinrichtungen
Ab 4 Jahren. Dauer: 50 Min.. Anmeldung unter Tel. 09 11 / 2 31-1 15 40. Weitere Informationen finden Sie unter: www.kindertheaterreihe.nuernberg.de

Kindertheaterreihe A
Kleine Schwester Hasenohr
Figurentheater Stefanie Hattenkofer
Nähere Beschreibung siehe Seite 76.
So., 10.3., 15 Uhr, Eintritt: 5 / 2,50 € (Nbg.-Pass), 2,50 € für Gruppen aus Nürnberger Kindertageseinrichtungen
Ab 3 Jahren. Dauer: 50 Min.. Anmeldung unter Tel. 09 11 / 2 31-1 15 40. Weitere Informationen finden Sie unter: www.kindertheaterreihe.nuernberg.de

Kindertheaterreihe A
Die Gänsemagd
Theatermanufaktur Dresden
Nähere Beschreibung siehe Seite 76.
So., 14.4., 15 Uhr, Eintritt: 5 / 2,50 € (Nbg.-Pass), 2,50 € für Gruppen aus Nürnberger Kindertageseinrichtungen
Ab 4 Jahren. Dauer: 45 Min.. Anmeldung unter Tel. 09 11 / 2 31-1 15 40. Weitere Informationen finden Sie unter: www.kindertheaterreihe.nuernberg.de

Lass uns nie trennen
Teatr Sorvancy
Das ukrainische Kinder- und Jugendtheater erzählt die kleine philosophische Geschichte von Serhii Kozlov. Es geht um Wärme, die Schönheit der Seele, Ehrlichkeit, Liebe, Großzügigkeit und Freundschaft.
Sa., 16.3., 14 Uhr, Eintritt: 10 / 5 € (erm.)
Dauer: 50 Min. Veranstalter: Teatr Sorvancy. Künstlerische Leitung: Olena Vartanyan. Reservierungen unter Tel. 09 11 / 2 31-1 45 40

Schule ohne Rassismus - Schule mit Courage
Nürnberger Wochen gegen Rassismus
Zusammen mit den Schüler*innen von „Schule ohne Rassismus – Schule mit Courage“ der Thusneldaschule führt der Kulturladen Loni-Übler-Haus wieder ein gemeinsames Projekt durch.
Mo., 18.3., bis Fr., 22.3.
Veranstalter: Kulturladen Loni-Übler-Haus. Weitere Informationen zeitnah unter www.kuf-kultur.de/loni

Offener Kindertreff im Loni

Dienstag bis Freitag von 13 bis 17 Uhr, Teilnahme kostenlos

Bist du zwischen 6 und 12 Jahre alt und möchtest mit anderen Kindern zusammen Tolles erleben? Dann schau in unserem Kindertreff vorbei. Wir freuen uns auf dich!
Leitung: Sylvia Kohlbacher (Erzieherin)
Aktuelle Infos findest du unter www.kuf-kultur.de/loni, oder ruf uns an unter Tel. 09 11 / 2 31-1 15 4-0 oder -9.

Kostenlose Hausaufgabenbetreuung
Di. bis Fr. von 13 bis 14.30 Uhr

Offene Tür
Di., 14 bis 16 Uhr
Mi. bis. Fr., 14 bis 17 Uhr

Mädchen- und Jungengruppe
Di., 16 bis 17 Uhr

Kochen
Mi., 15.30 bis 17 Uhr

Aktionen und Ausflüge A B
Freitags von 14 bis 17 Uhr
Infos unter www.kuf-kultur.de./loni und Anmeldung unter Tel. 09 11 / 2 31-1 15 40

Ausflug ins Cinecitta
Gemeinsam schauen wir uns einen lustigen Kinderfilm an.
Fr., 19.1.
Gebühr: 7 €, Fahrkarte mitbringen!

Faschingsparty
Helau und Alaaf! Lustige Tanzspiele und ein Kostümwettbewerb erwarten euch!
Fr., 9.2.
Gebühr: 3 €

Weil ich ein Mädchen bin…?!
Zum internationalen Frauentag lassen wir es krachen! Freut euch auf: Party, etwas zum Nachdenken und Kreatives.
Fr., 8.3.

Schnitzeljagd rund um den Wöhrder See
Wer findet die versteckten Hinweise und kann die Rätsel lösen? Du! Dann sei dabei!
Fr., 22.3.
Essen und Trinken mitbringen!

Ausflug auf die Nürnberger Kaiserburg
Wir entdecken die Nürnberger Kaiserburg und hören Geschichten aus der Zeit der Ritter und Burgfräulein.
Fr., 12.4.
Fahrkarte, Essen und Trinken mitbringen!

Kehrd wärd
Lasst uns unseren Stadtteil sauberer machen. Gemeinsam macht das viel mehr Spaß! Wir räumen den Park und Spielplatz auf.
Fr., 26.4., 15 Uhr
Veranstalter: Kulturladen Loni-Übler-Haus in Zusammenarbeit mit dem Stadtteilkreis Mögeldorf. Mit freundlicher Unterstützung durch den Servicebetrieb Öffentlicher Raum Nürnberg. Nur bei trockener Witterung. Anmeldung unter Tel. 09 11 / 2 31-1 15 40

Gruppen und Kurse

Baby Mama Club
Ungarischer Kulturverein Nürnberg e.V.
Nähere Beschreibung siehe Seite 28.
Fr., 15 bis 16.20 Uhr, Beginn: 12.1.
Veranstalter: Ungarischer Kulturverein Nürnberg e.V., Anmeldung unter: info@ungarninnuernberg.de

Jugendschachclub
Beginnende und Fortgeschrittene
Nähere Beschreibung siehe Seite 28.
Fr., 16 bis 18 Uhr, Beginn: 12.1.
Ab 6 Jahren. Veranstalter: Schachclub Noris-Tarrasch 1873 e.V.. Einstieg jederzeit möglich. Nicht in den Schulferien. Kontakt/Anmeldung www.noris-tarrasch.de

Kinderchor WESSELKA
Дитячий хор WESSELKA
Nähere Beschreibung siehe Seite 28.
Mi., 16 bis 17 Uhr, Beginn: 10.1., Kosten nach Vereinbarung
Von 6 bis 17 Jahren. Individueller Gesangsunterricht ist nach Vereinbarung möglich. Während und nach der Probe können die Eltern bei uns im CaféLoni verweilen und sich mit anderen Eltern oder Gruppen austauschen. Veranstalterin: Olga Voropaieva, Infos Tel. +49 1 71 / 1 47 90 57

Kindergruppe
Ungarischer Kulturverein Nürnberg e.V.
Nähere Beschreibung siehe Seite 28.
Mi. & Fr., 16.30 bis 18 Uhr, Beginn: 10.1.
Geschlossene Gruppe. Veranstalter: Ungarischer Kulturverein Nürnberg e.V., Anmeldung unter: info@ungarninnuernberg.de

Teatr Sorvancy
Театральна група „Сорванцы“ („Бешкетники“)
Nähere Beschreibung siehe Seite 28.
Mi. und Fr., jeweils 15 bis 18 Uhr, Beginn: 10.1., Kosten nach Vereinbarung
Von 6 bis 20 Jahren. Veranstalterin: Olena Vartanyan, Anmeldung unter Tel. +49 1 60 / 96 22 84 56

Ferienprogramm im Loni A B für Kinder von 6 bis 12 Jahren

Anmeldung unter Tel. 09 11 / 2 31-11 54-0. Leitung: Sylvia Kohlbacher (Erzieherin)

Foto: Sylvia Kohlbacher

Faschingsferienprogramm
Di., 13.2., bis Fr., 16.2., jeweils 13 bis 17 Uhr, Gebühr pro Tag: 8 / 4 € (Nbg.-Pass)
Das ist aber unfair! Diesen Satz hört man ständig. Was ist denn eigentlich Fairness? Und wem und was gegenüber sollten wir uns fair verhalten?

Fair sein kann doch jeder!
Lasst uns herausfinden, was Fairness bedeutet und diese spielerisch erleben.
Di., 13.2.

Wo kommen die Sachen aus den Geschäften eigentlich her?
Wir erfahren etwas über Fairtrade und was können wir dabei tun?
Mi., 14.2.

Begegnung mit Senior*innen
Wir machen uns auf den Weg ins Seniorenheim und erleben mit älteren Menschen einen tollen Spielenachmittag.
Do., 15.2.

An die Umwelt denken wir natürlich auch!
Beim Besuch in der Energie- und Umweltstation Nürnberg lernen wir etwas über den fairen Umgang mit der Natur und über erneuerbare Energien.
Fr., 16.2.

Foto: Sylvia Kohlbacher

Osterferienprogramm
Mo., 25.3., bis Do., 28.3., jeweils 8 bis 16.30 Uhr, Gebühr für die ganze Woche inklusive Verpflegung 80 / 40 € (Nbg.-Pass)

OsterSpielerEi
Mit Spielen rund um das Thema Ostern erleben wir einen spaßigen Tag!
Mo., 25.3.

OsterBastelEi
Vom Osterhasenbasteln bis zum Ostereierbemalen ist alles dabei!
Di., 26.3.

OsterBäckerEi
Was riecht denn da so gut? Wir backen Osterkuchen und -hasen.
Mi., 27.3.

OsterHasenSucherEi
Ich habe ihn gesehen! Oder doch nicht? Wo haben sich dieser verflixte Osterhase und die Ostereier bloß versteckt?! Ob wir sie wohl auf unserer Wanderung finden?
Do., 28.3.

Anmeldung und Gutscheine im Loni

Bildung & Teilhabe

A Anmeldung im Kulturladen Loni-Übler-Haus unter Tel. 09 11 / 2 31-1 15 4-0 oder -9
B Es können „Bildungs- und Teilhabe“-Gutscheine eingelöst werden!

Kulturbüro Muggenhof

Kindertheaterreihe
Schneeflöckchen
Figurentheater Weidringer
Nähere Beschreibung siehe Seite 75.
Do., 18.1., 10 Uhr, Eintritt: 5 / 2,50 € (Nbg.-Pass), 2,50 € für Gruppen aus Nürnberger Kindertageseinrichtungen, Großer Saal 1.01
Ab 3 Jahren, Dauer: 45 Min. Anmeldung unter Tel. 09 11 / 2 31-7 95 50. Mehr Infos unter www.Kindertheaterreihe.nuernberg.de

Kindertheaterreihe
Kleine Schwester Hasenohr
Figurentheater Stefanie Hattenkofer
Nähere Beschreibung siehe Seite 76.
Do., 14.3., 10 Uhr, Eintritt: 5 / 2,50 € (Nbg.-Pass), 2,50 € für Gruppen aus Nürnberger Kindertageseinrichtungen,
Ab 3 Jahren, Dauer: 50 Min. Anmeldung unter Tel. 09 11 / 2 31-7 95 50. Mehr Infos unter www.Kindertheaterreihe.nuernberg.de

Kindertheaterreihe
Die Gänsemagd
Theatermanufaktur Dresden
Nähere Beschreibung siehe Seite 76.
Do., 18.4., 10 Uhr, Eintritt: 5 / 2,50 € (Nbg.-Pass), 2,50 € für Gruppen aus Nürnberger Kindertageseinrichtungen, Großer Saal 1.01
Ab 4 Jahren, Dauer: 45 Min. Anmeldung unter Tel. 09 11 / 2 31-7 95 50. Mehr Infos unter www.Kindertheaterreihe.nuernberg.de

Jazz for kids
Zirkus Jazzino - sie sind zurück
NUEJAZZ-Combo featuring Gustavo Strauß
Nähere Beschreibung siehe Seite 56.
So., 7.1., 16 bis 17.30 Uhr, Eintritt: 12 / 8 € (erm.), VVK 9 / 6 € (erm.), 4 € (Nbg.-Pass), Großer Saal 1.01
Ab 5 Jahren. Veranstalter: Kulturbüro Muggenhof in Kooperation mit dem Verein Nürnberger Jazzmusiker e.V.. Tickets im Vorverkauf über Webshop eventim inhouse

Kinderfasching
KG Muggenesia Nürnberg e.V.
Mit den Jugendgruppen der KG Muggenesia, lustigen Spielen, einer Maskenprämierung und viel Spaß für Groß und Klein.
Sa., 20.1., 14.30 bis 17 Uhr, Eintritt: 3,50 €, Großer Saal 1.01
Veranstalter: Karnevalsgesellschaft Muggenesia e.V. in Kooperation mit dem Kulturbüro Muggenhof, Kartenverkauf: Familie Zitzlsperger, Tel. 09 11 / 6 64 83 26 24 oder per E-Mail: info@muggenesia.de. Homepage: www.muggenesia.de

Foto: Zitzelsberger

Bühne frei für das Kinderprinzenpaar und die Tanzmariechen: Der Kinderfasching mit den Jugendgruppen der KG Muggenesia.

Jazz for kids

Der kleine Rhythmus Mani

NUEJAZZ-Combo featuring Magnus Dauner

Nähere Beschreibung siehe Seite 59.

So., 25.2., 16 bis 17.30 Uhr, Eintritt: 12 / 8 € (erm.), VVK 9 / 6 € (erm.), 4 € (Nbg.-Pass), Großer Saal 1.01

Ab 5 Jahren. Veranstalter: Kulturbüro Muggenhof in Kooperation mit dem Verein Nürnberger Jazzmusiker e.V.. Geeignet für Kinder. Tickets im Vorverkauf über Webshop eventim inhouse

NUEJAZZ for kids

NUEJAZZ for Kids - Das Jazz-Quiz

Nähere Beschreibung siehe Seite 60.

So., 21.4., 16 bis 17.30 Uhr, Eintritt: 12 / 8 € (erm.), 4 € (Nbg.-Pass), Großer Saal 1.01

Von 5 bis 10 Jahren. Veranstalter: Nürnberger Jazz Musiker e.V. in Kooperation mit dem Kulturbüro Muggenhof, Tickets über eventim/inhouse

Bulgarische Kindertanzgruppe

Samo Divi e.V.

Willkommen sind Kinder jeglicher Kultur, mit oder ohne Tanzerfahrung. Die Veranstaltung wird zweisprachig (Bulgarisch-Deutsch) gehalten.

Di., 17 bis 18.30 Uhr, Beginn: 9.1., 24x, Gebühr: 1 € / Termin, Ideenreich 1.35

Von 4 bis 10 Jahren. Veranstalter: SamoDivi e.V., Weitere Informationen und Kontakt: www.samodivi.de. Vorab keine Anmeldung erforderlich.

Capoeira

Eine von brasilianischen Sklaven geschaffene Mischung aus Kampf, Tanz, Musik und akrobatischen Bewegungen. Capoeira ist Fantasie, Spaß, Spontanität, Kreativität und Intuition.

Do., 16.15 bis 16.55 Uhr, Beginn: 11.1., 23x, Gebühr: 25 €, Kurs-Nr.: 036323, Ideenreich 1.35

Von 4 bis 5 Jahren

Do., 17 bis 17.40 Uhr, Beginn: 11.1., 23x, Gebühr: 25 €, Kurs-Nr.: 036325, Ideenreich 1.35

Von 6 bis 7 Jahren

Do., 17.45 bis 18.30 Uhr, Beginn: 11.1., 23x, Gebühr: 25 €, Kurs-Nr.: 036327, Ideenreich 1.35

Von 8 bis 12 Jahren

Veranstalter: Professor Jamanta, Anmeldung unter: jamantaibeca@yahoo.com.br oder Tel. 01 76 / 32 73 24 48

Kulturladen Röthenbach

Kindertheaterreihe

Olles Reise zu König Winter

Figurentheater Manfred Künster

Nähere Beschreibung siehe Seite 75.

Mi., 17.1., 10 Uhr, Eintritt: 5 / 2,50 € (Nbg.-Pass), 2,50 € für Gruppen aus Nürnberger Kindertageseinrichtungen

Ab 4 Jahren. Dauer: 50 Min., Anmeldung unter Tel. 09 11 / 2 31-1 60 10. Weitere Informationen finden Sie unter: www.kindertheaterreihe.nuernberg.de

Kindertheaterreihe

Wenn Fuchs und Hase sich Gute Nacht sagen

Figurentheater Pantaleon

Nähere Beschreibung siehe Seite 75.

Mi., 7.2., 10 Uhr, Eintritt: 5 / 2,50 € (Nbg.-Pass), 2,50 € für Gruppen aus Nürnberger Kindertageseinrichtungen

Ab 4 Jahren. Dauer: 50 Min., Anmeldung unter Tel. 09 11 / 2 31-1 60 10. Weitere Informationen finden Sie unter: www.kindertheaterreihe.nuernberg.de

Kindertheaterreihe

Kleine Schwester Hasenohr

Figurentheater Stefanie Hattenkofer

Nähere Beschreibung siehe Seite 76.

Mi., 13.3., 10 Uhr, Eintritt: 5 / 2,50 € (Nbg.-Pass), 2,50 € für Gruppen aus Nürnberger Kindertageseinrichtungen

Ab 3 Jahren. Dauer: 45 Min., Anmeldung unter Tel. 09 11 / 2 31-1 60 10. Weitere Informationen finden Sie unter: www.kindertheaterreihe.nuernberg.de

Kindertheaterreihe

Die Gänsemagd

Theatermanufaktur Dresden

Nähere Beschreibung siehe Seite 76.

Mi., 17.4., 10 Uhr, Eintritt: 5 / 2,50 € (Nbg.-Pass), 2,50 € für Gruppen aus Nürnberger Kindertageseinrichtungen

Ab 4 Jahren. Dauer: 45 Min., Anmeldung unter Tel. 09 11 / 2 31-1 60 10. Weitere Informationen finden Sie unter: www.kindertheaterreihe.nuernberg.de

Aikido

Zur Stärkung des Selbstbewusstseins und zur Gewaltprävention, Fachkurs für ruhige und schüchterne Kinder.

Fr., 17 bis 18 Uhr, Beginn: 11.1., Einstieg jederzeit möglich

Ab 8 Jahren. Ein Angebot von Aikido Beck. Weitere Infos unter Tel. 0 91 27 / 90 20 60

Kinderflohmarkt

Von Kindern für Kinder

Auf dem Kinderflohmarkt im Kulturladen Röthenbach haben Kinder die Möglichkeit, an ihrem eigenen kleinen Stand zu verhandeln, zu tauschen und zu verkaufen. Hier finden aussortierte Sachen ein neues Zuhause.

So., 3.3., 11 bis 15 Uhr, Eintritt für Besucher*innen frei

Von 6 bis 14 Jahren. Gebühr für Stand: 2 €. Das Kulturcafé ist während des Kinderflohmarktes geöffnet.

Röthenbach spielt!

Spiel- und Kreativaktionen für Kinder

Das Gelände rund um den Kulturladen Röthenbach verwandelt sich bei „Röthenbach spielt!" wieder zu einer großen Aktionsfläche mit vielen tollen Angeboten für Kinder. Geboten wird ein buntes Programm zum Staunen, Schmunzeln und Mitmachen.

So., 28.4., 13 bis 17 Uhr, Eintritt frei

Kinder ab 4 Jahren und deren Familien

Röthenbach spielt – spiel mit!

Foto: Wolfstaedter

südpunkt

Kindertheaterreihe

Olles Reise zu König Winter

Figurentheater Manfred Künster

Nähere Beschreibung siehe Seite 75.

Do., 18.1., 10 Uhr, Eintritt: 5 / 2,50 € (Nbg.-Pass), 2,50 € für Gruppen aus Nürnberger Kindertageseinrichtungen

Ab 4 Jahren. Dauer: 50 Min.

Kindertheaterreihe

Die Froschkönigin

Theater Rotes Zebra

Nähere Beschreibung siehe Seite 75.

Do., 8.2., 10 Uhr, Eintritt: 5 / 2,50 € (Nbg.-Pass), 2,50 € für Gruppen aus Nürnberger Kindertageseinrichtungen

Ab 4 Jahren. Dauer: 50 Min.

Kindertheaterreihe

Aus heiterem Himmel

Theater KUNSTDÜNGER

Nähere Beschreibung siehe Seite 76.

Do., 14.3., 10 Uhr, Eintritt: 5 / 2,50 € (Nbg.-Pass), 2,50 € für Gruppen aus Nürnberger Kindertageseinrichtungen

Ab 4 Jahren. Dauer: 50 Min.

Kindertheater

Drunter & Drüber

Theaterstück von Jörg Wolfradt

Nähere Beschreibung siehe Seite 76.

Do., 18.4., 10 Uhr, Eintritt: 5 / 2,50 € (Nbg.-Pass), 2,50 € für Gruppen aus Nürnberger Kindertageseinrichtungen

Ab 3 Jahren. Dauer: 40 Min.

Anmeldungen unter Tel. 09 11 / 2 31-1 43 40 und lena.naumann@stadt.nuernberg.de. Weitere Informationen finden Sie unter www.kindertheaterreihe.nuernberg.de

Die Froschkönigin sucht ihren Prinzen.

Foto: Astrid Karger

Kinder in der Stadtbibliothek Südstadt

Anmeldung unter Tel. 09 11 / 2 31-1 43 20 oder unter stb-suedstadt@stadt.nuernberg.de
Homepage: http://www.suedpunkt.nuernberg.de/

Bilderbuchkino

Überraschungsgeschichte

Jeden Freitag geht das Licht aus und die Leinwand runter, die Bilder werden groß und ein Buch wird vorgelesen. Hinsetzen, in eine andere Welt eintauchen und Abenteuer erleben!

Fr., 12.1. bis 26.4., jeweils 17 Uhr

Ab 4 Jahren

Bilderbuchkino mit animierten Bildern

Bilderbuchkino ist toll, das wissen alle! Wir zeigen euch nun einmal im Monat etwas Besonderes: Einzelne Elemente im Bild bewegen sich, wodurch die Geschichte noch lebendiger wirkt.

Di. 16.1., 20.2., 19.3., 16.4., jeweils 16 Uhr

Ab 4 Jahren

Lesestart

Vorlesen & Mehr

Kinder erleben im geschützten Rahmen mit ihren Eltern eine altersgerechte Geschichte. Dazu gibt es ein Rahmenprogramm mit Basteln und Co., das wiederkehrende Rituale enthält und den Kindern, die regelmäßig kommen und Vertrautheit vermittelt.

Do., 25.1., 22.2., 21.3., 18.4., jeweils 16 Uhr

Ab 3 Jahren

Papperlapapp – zwei Sprachen, eine Geschichte

Bilderbuchkino auf Türkisch und Deutsch.
In der Bibliothek werden Geschichten auf Türkisch und Deutsch vorgelesen und damit der Wortschatz in beiden Sprachen angeregt und erweitert.

Ab 4 Jahren. Bei Interesse an einer Vorlesestunde auf Türkisch-Deutsch, vereinbaren Sie gerne einen Termin mit uns.

Forscherwerkstätten

Alle vier Wochen kommt der Museumspädagoge Andreas Hecker in den südpunkt und ermöglicht Kindern erste Erfahrungen mit naturwissenschaftlichen Experimenten. Jeden Monat wird ein anderes Thema kindgerecht und spannend beleuchtet. Diesmal stehen Flugsaurier, Raketen, Kunststoff und Metall auf dem Programm.

Immer samstags oder sonntags, jeweils 11 oder 15 Uhr

Von 4 bis 12 Jahren

Es gibt jeweils einen Workshop für Kinder von 4 bis 6 Jahren sowie von 7 bis 12 Jahren. Termine und Anmeldung unter: bz.nuernberg.de/bildungsorte/stadtbibliothek

Programmieren mit Scratch

Scratch programmieren ist easy. Du kannst nicht nur Spiele erstellen, sondern sogar einfach Animationen und Simulationen. Mit wenigen Klicks programmierst du eigene Bilder und Töne – und damit deine ganz persönlichen Projekte. Sicherer Umgang mit der Maus ist hilfreich.

Sa., 2.3., 9.3., 16.3., 10 bis 12.15 Uhr, 3x

Ab 10 Jahren

Anmeldung unter: bz.nuernberg.de/bildungsorte/stadtbibliothek

Zauberei

Mit Seilen, Ringen, Karten und anderen ganz gewöhnlichen Sachen wirst du ungewöhnliche Dinge erleben. Natürlich lernst du auch ein paar coole Zaubersprüche. Und schon kannst du Eltern, Geschwister und Freunde in Erstaunen versetzen!

Sa, 17. 2., 10 bis 13 Uhr

Von 8 bis 12 Jahren

Anmeldung unter: bz.nuernberg.de/bildungsorte/stadtbibliothek

Zauberkunst - Manegenzauber

Wir tauchen ein in die Welt der Magie und lassen Dinge erscheinen, verschwinden und schweben. Du wirst mit einem Zauberstab ausgestattet und lernst ein paar besondere Zaubersprüche. Eltern und Geschwister werden am Schluss mit einer kleinen Zaubershow überrascht.

So, 14.4.,10 bis 13 Uhr

Von 8 bis 12 Jahren

Anmeldung unter: bz.nuernberg.de/bildungsorte/stadtbibliothek

Eltern-Kind-Yoga

In Traumreisen und Fantasiegeschichten entdecken wir gemeinsam mit Mama oder Papa unsere eigene innere Welt. Dabei werden unsere Körperwahrnehmung, Motorik sowie Körpergefühl geschult und unsere Konzentration und Entspannung unterstützt. Keine Vorkenntnisse oder besondere Kleidung nötig.

Fr., 12. 4. oder Fr., 10. 5. jeweils 16 bis 16.45 Uhr

Für Kinder ab 3 Jahren mit Begleitperson

Anmeldung unter: bz.nuernberg.de/bildungsorte/stadtbibliothek

Schreibwerkstatt mit Tessa Korber

Schon in jungen Jahren stecken aufregende Ideen in unseren Köpfen, die wir am liebsten aufschreiben würden. In unserer Schreibwerkstatt zeigt euch die bekannte Schriftstellerin Tessa Korber wie ihr eure Ideen in eine Geschichte verwandeln könnt.

Mo., 25. 3. und Di., 26. 3. jeweils 10 bis 12.15 Uhr, 2x

Von 8 bis 12 Jahren

Anmeldung unter: bz.nuernberg.de/bildungsorte/stadtbibliothek

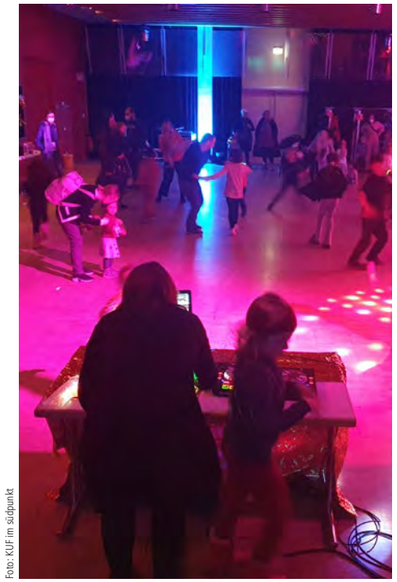

Foto: KUF im südpunkt

In der Kinderdisco feiern wir wie die Großen!

Kinderdisco
Nähere Beschreibung siehe Seite 35.
Fr., 12.1., 2.2., 1.3., 5.4., 15.30 Uhr,
Eintritt: 1 € / Kind (Begleitpersonen kostenlos),
Saal e.17
Veranstalter: KUF im südpunkt.

Zauberer ZaPPaloTT
Familienshow
Nähere Beschreibung siehe Seite 37.
So., 28.1., 14 Uhr,
Eintritt: 11 / 9 € (erm.), VVK 9 / 6 € (erm.), 5 € (Nbg.-Pass), Saal e.17
Veranstalter: Franken Staunt in Kooperation mit KUF im südpunkt. Der Kartenvorverkauf startet November 2023. Tickets und Informationen auf www.frankenstaunt.de

GECCO - Kinderzirkusgalashows
Zirkuskunst von Kleinen, ganz groß!
Nähere Beschreibung siehe Seite 36.
Sa., 23.3. und So., 24.3., 16 Uhr, Eintritt: 7 / 5 € (erm.), 3,50 € (Nbg.-Pass), Saal e.17
Für die ganze Familie. Veranstalter: KUF im südpunkt, Kontakt: Tel. 09 11 / 2 31 - 1 43 00. Vorverkauf nur im südpunkt

Musikwerkstatt für Vor- und Grundschulkinder
Musikpunkt Nürnberg e. V.
Nähere Beschreibung siehe Seite 38.
Kurs 1 / Gruppe 1: Sa., 13 Uhr, Beginn: 24.2.
Kurs 1 / Gruppe 2: Sa., 14 Uhr, Beginn: 24.2.
Kurs 2 / Gruppe 1: Sa., 13 Uhr, Beginn: 13.4.
Kurs 2 / Gruppe 2: Sa., 14 Uhr, Beginn: 13.4.,
Gebühr: 100 / 90 € (Mitglieder Musikpunkt e. V.), 5x à 60 Min.
Von 6 bis 10 Jahren. Veranstalter: Musikpunkt Nürnberg e. V., Kontakt mob. 01 77 / 6 37 55 73; info@musikpunkt-ev.de; www.musikpunkt-ev.de

Villa Leon

Kindertheaterreihe
Schneeflöckchen
Figurentheater Weidringer
Nähere Beschreibung siehe Seite 75.
Mi., 17.1., 10 Uhr, Eintritt: 5 / 2,50 € (Nbg.-Pass), 2,50 € für Gruppen aus Nürnberger Kindertageseinrichtungen
Ab 3 Jahren, Dauer: 45 Min.
Anmeldung unter Tel. 09 11 / 2 31 / 74 00
Mehr Infos unter www.Kindertheaterreihe.nuernberg.de

Kindertheaterreihe
Die Froschkönigin
Theater Rotes Zebra
Nähere Beschreibung siehe Seite 5.
Mi., 7.2., 10 Uhr, Eintritt: 5 / 2,50 € (Nbg.-Pass), 2,50 € für Gruppen aus Nürnberger Kindertageseinrichtungen
Ab 4 Jahren, Dauer: 50 Min.
Anmeldung unter Tel. 09 11 / 2 31 / 74 00
Mehr Infos unter www.Kindertheaterreihe.nuernberg.de

Kindertheaterreihe
Aus heiterem Himmel
Theater Kunstdünger
Nähere Beschreibung siehe Seite 76.
Mi., 13.3., 10 Uhr, Eintritt: 5 / 2,50 € (Nbg.-Pass), 2,50 € für Gruppen aus Nürnberger Kindertageseinrichtungen
Ab 4 Jahren, Dauer: 40 Min.
Anmeldung unter Tel. 09 11 / 2 31 / 74 00
Mehr Infos unter www.Kindertheaterreihe.nuernberg.de

Kindertheaterreihe
Drunter und Drüber
Theater Lakritz
Nähere Beschreibung siehe Seite 76.
Mi., 17.4., 10 Uhr, Eintritt: 5 / 2,50 € (Nbg.-Pass), 2,50 € für Gruppen aus Nürnberger Kindertageseinrichtungen
Ab 3 Jahren, Dauer: 40 Min.
Anmeldung unter Tel. 09 11 / 2 31 / 74 00
Mehr Infos unter www.Kindertheaterreihe.nuernberg.de

Ferienprogramme – Hand.Kunst.Werk. im Kinderatelier Villa Leon
Von 8 bis 14 Jahren.
Alle Workshops von 10 bis 16 Uhr, kostenfrei, inkl. Frühstück und Mittagessen

Faschingsferien: VOLLSTOFF
Bunte Stoffbilder, Stoffcollagen, experimentelle Textilgestaltung mit Stoffresten, Bändern, Knöpfen, Pailletten und selbstgestalteten Monstern bestickt und ausgestopft.
Genaue Termine folgen

Osterferien: FRÜHLINGS-GEISTER/ BILDER-KÜCHE
Pflanzen in Farben, in Bilder und Essen verwandeln. Es wird mit verschiedenen Techniken gezeichnet, gemalt und Eco-gedruckt und Eier mit Färbepflanzen gefärbt und gekocht.
Genaue Termine folgen

Mit dabei sind die Künstlerinnen Sigrid Stabel, Sylvie Ludwig, Regina Pemsl und das Villa Leon Kinderkultur-Team. Gefördert durch „Kultur macht stark".
Anmeldung und Info: anke.diesner@stadt.nuernberg.de, Tel. 09 11 / 2 31-74 00, oder 74 09. Weitere Ferienworkshops Pfingsten und Sommer unter aktuelle Informationen: www.kuf-kultur.de/villa

Offenes ATELIER für Kinder und Groß-Eltern
„Aus Alt mach Neu" heißt das Motto im Kinder-Atelier der Villa Leon.

In dieser Werkstatt findest Du die unterschiedlichsten Upcycling- Rohstoffe. Und mit der Künstlerin Sylvie Ludwig kannst Du entdecken, welch tolle Kunstwerke aus „Müll" entstehen.
Di., 15 bis 17.30 Uhr, Gebühr: 1 € / Person
Von 5 bis 12 Jahren. Nicht in den Ferien

Fiesta Latina
Interkulturelles Familienfest
Eltern und Kinder sind zum bunten interkulturellen Familienfest eingeladen. Wir feiern zusammen mit Tanzspielen, Kinderschminken, Kreativangeboten im Kinderatelier und dem zweisprachigen Bilderbuchkino.
So. 28.1., Die Fiesta Karneval wird gefeiert!
Wir freuen uns auf eure Kostüme!
So. 17.3., Der Frühling ist da!
Jeweils von 14.30 bis 17.30 Uhr, Eintritt frei

Einfälle statt Abfälle
Upcycling-Atelierangebote für Schulklassen und Kitas
Do., 9 bis 16 Uhr und Fr., 13 bis 16 Uhr,
Gebühr: 1,50 € / Kind
Von 5 bis 12 Jahren. Dauer nach Vereinbarung (ca. 1,5 Std).
Anmeldung für Gruppen: Tel. 09 11/ 2 31-74 00 oder 74 09

Soundcheck!
SOUNDCHECK! als Geburtstagsfeier
Ihr erlebt live die technische Vorbereitung eines Konzerts und mit einem VIP-Ausweis hautnah die Band. Außerdem werdet Ihr im Atelier kreativ. Zusammen mit Euren Eltern könnt Ihr im Anschluss das Konzert genießen!
17 bis 20 Uhr. Gebühr: 50 / 25 € Nbg.Pass für Gruppen von 7 bis 10 Kinder inklusive Konzertbesuch für die Eltern
Ab 8 Jahren. Konzerttermine findet ihr unter Veranstaltungen Weltmusik und Klezmer.

Vischers Kulturladen

Kindertheaterreihe
Oles Reise zu König Winter
Figurentheater Manfred Künster
Nähere Beschreibung siehe Seite 75.
Mo., 15.1., 10 Uhr, Eintritt: 5 / 2,50 € (Nbg.-Pass), 2,50 € für Gruppen aus Nürnberger Kindertageseinrichtungen
Ab 4 Jahren, Dauer: 50 Min. Veranstalter: Vischers Kulturladen, Kontakt und Anmeldung für Gruppen unter Tel. 09 11 / 2 31-41 42 oder v ischers-kulturladen@stadt.nuernberg.de.
Weitere Informationen finden Sie unter: www.kindertheaterreihe.nuernberg.de

Kindertheaterreihe
Die Froschkönigin
Theater Rotes Zebra
Nähere Beschreibung siehe Seite 75.
Mo., 5.2., 10 Uhr, Eintritt: 5 / 2,50 € (Nbg.-Pass), 2,50 € für Gruppen aus Nürnberger Kindertageseinrichtungen
Ab 4 Jahren, Dauer: 50 Min. Veranstalter: Vischers Kulturladen, Kontakt und Anmeldung für Gruppen unter Tel. 09 11 / 2 31-41 42 oder vischers-kulturladen@stadt.nuernberg.de.
Weitere Informationen finden Sie unter: www.kindertheaterreihe.nuernberg.de

Kindertheaterreihe
Kleine Schwester Hasenohr
Figurentheater Stefanie Hattenkofer
Nähere Beschreibung siehe Seite 76.
Mo., 11.3., 10 Uhr, Eintritt: 5 / 2,50 € (Nbg.-Pass), 2,50 € für Gruppen aus Nürnberger Kindertageseinrichtungen
Ab 3 Jahren, Dauer: 50 Min. Veranstalter: Vischers Kulturladen, Kontakt und Anmeldung für Gruppen unter Tel. 09 11 / 2 31-41 42 oder vischers-kulturladen@stadt.nuernberg.de.
Weitere Informationen finden Sie unter: www.kindertheaterreihe.nuernberg.de

Kindertheaterreihe
Die Gänsemagd
Theatermanufaktur Dresden
Nähere Beschreibung siehe Seite 76.
Mo., 15.4., 10 Uhr, Eintritt: 5 / 2,50 € (Nbg.-Pass), 2,50 € für Gruppen aus Nürnberger Kindertageseinrichtungen
Ab 4 Jahren, Dauer: 45 Min. Veranstalter: Vischers Kulturladen, Kontakt und Anmeldung für Gruppen unter Tel. 09 11 / 2 31-41 42 oder vischers-kulturladen@stadt.nuernberg.de.
Weitere Informationen finden Sie unter: www.kindertheaterreihe.nuernberg.de

Faschingsferienprogramm
Gebühr: 2€, mit Nürnberg-Pass frei

Verkleiden, in Rollen schlüpfen, Trommeln und Tanzen

Foto: Saehee Chang

Action!
Theaterworkshop mit Selina Bock
Lust auf Verkleiden? In neue Rollen zu schlüpfen? Immer wieder neue Szenen zu schaffen und mit immer neuen Spielen in neue Welten einzutauchen? In diesem Theaterworkshop kannst Du all das ausprobieren. Je nach Interesse improvisieren wir mini-kleine Theaterstückchen, erfinden Geschichten, spielen lustige Rätsel oder wilde Action-Abenteuer.
Mo., 12.2., 10 bis 13 Uhr
Von 8 bis 12 Jahren

Spürnasen
Krimitheaterworkshop mit Selina Bock
Detekiv sein, Kriminalfälle lösen, dem Verbrecher auf der Spur sein. In unserem Theaterworkshop ist all das möglich. Gemeinsam überlegen wir uns einen Kriminalfall, entwickeln daraus eine kleine Geschichte und setzen diese dann mit den Mitteln des Theaters szenisch um. Am Ende steht eine kleine Aufführung für die Eltern.
Di., 13.2., 10 bis 14 Uhr
Von 8 bis 12 Jahren

Trommeln und Masken
Workshop für Kinder mit Saehee Chang
Laut sein und dabei die koreanische Kultur kennenlernen. Die Kinder lernen verschiedene Percussion-Rhythmen und das Trommeln mit musikalischen Shakern, Triangeln, SOGO-Handtrommeln und großen Holztrommeln. Anschließend verzieren und bemalen sie koreanische Masken und basteln Papier-Trommeln, die mit nach Hause genommen werden können.
Mi., 14.2., 10 bis 14 Uhr

Lass die Socken frei tanzen
Kids Workshop mit Natalia Glöckner
Die Teilnehmenden basteln ihre eigenen Sockenpuppen, lernen die Tipps und Tricks des Puppenspiels und des Puppentheaters kennen und erarbeiten eine Aufführung für die Eltern. Spaß garantiert.
Do., 15.2., 10 bis 13 Uhr
Von 6 bis 12 Jahren
Anmeldung: vischers-kulturladen@stadt.nuernberg.de oder über die Webseite
https://www.nuernberg.de/internet/kuf_kultur/vischers_kulturladen.html
Bitte geben Sie ihrem Kind eine Brotzeit mit.

Englisch für Kids
Behutsam und spielerisch werden die Kinder an die englische Sprache herangeführt.
Mo., 15.30 bis 16.15 Uhr, Englisch für Kids 4 bis 6 Jahre
Mo., 16.15 bis 17 Uhr, Englisch 1./2. Klasse Grundschule
Mo., 17 bis 17.45 Uhr, Englisch 3./4. Klasse Grundschule
Mo., 17.45 bis 18.30 Uhr, Englisch 5. Klasse Gymnasium
Di., 16.25 bis 17.10 Uhr,
Englisch für Kids 4 bis 6 Jahre
Beginn: 8.1. 13x, Gebühr: 43 € / Monat, fortlaufend, Kurs-Nr.: 038147
Veranstalter: The little language company, Kontakt und Anmeldung: Martina Schäfer, m.schaefer@little-language-company.de, Tel. 0 91 23 / 7 01 31 87 oder www.little-language-company.de.
Kein Kurs während der Schulferien.

Musikgarten
„Musikgarten – Gemeinsam musizieren" ist ein musikpädagogisches Konzept, das Kinder ab dem Säuglingsalter und deren Eltern zum gemeinsamen Musizieren anregt.
Für 3 bis 4 jährige Kinder (Geschwisterkinder können mitgebracht werden):
Mi., 15 bis 15.45 Uhr, Beginn: 13.3., 10x,
Gebühr: 135 €
Für 3 bis 4 jährige Kinder (ohne Geschwisterkinder):
Mi., 16 bis 16.45 Uhr, Beginn: 13.3., 10x,
Gebühr: 95 €
Veranstalter: Silvia Cuesta, Anmeldung unter musikgarten-cuesta.de.

Osterferienprogramm

Gebühr: 2€, mit Nürnberg-Pass frei
Pflanzen, Basteln, Lernen. Alles rund um die Pflanzenwelt.

Foto: pixabay.com

Samenkugelspaß
Pflanzworkshop mit Andrea Kunert Teil 1
Die Teilnehmenden stellen ihre eigenen Samenkugeln her und lernen viel über Samen, Erde und die besten Orte zum Einbuddeln.
Mo., 25.3., 10 bis 13 Uhr
Von 6 bis 12 Jahren

Kreative Bepflanzung
Pflanzworkshop mit Andrea Kunert Teil 2
In diesem Workshop werden eigene Pflanztöpfe und Beschilderungen entworfen und gestaltet. Die Kinder bepflanzen dann ihre eigenen Gefäße mit Blumen und Kräutern, die sie im Anschluss mit nach Hause nehmen dürfen.
Di., 26.3., 10 bis 13 Uhr
Von 6 bis 12 Jahren

Upcycling und Naturkunst
Kreativ Workshop mit Margarita Zippel
Alte Papiere und Stoffe werden mit Blättern, Ästen, Zweigen und anderen Naturmaterialien zu eindrucksvollen Kunstwerken bedruckt und gestaltet. Eine Auseinandersetzung mit Kunst und Natur.
Mi., 27.3., 10 bis 13 Uhr
Von 6 bis 12 Jahren

Wilde Kräuter und Wunderpflänzchen
Kräuterführung mit der Wildkräuterpädagogin Andra-Maria Jebelean
Am Wegesrand finden wir allerlei besondere Pflanzen, die uns ihre Geheimnisse verraten wollen. Wir schauen genauer hin und lernen sie kennen.
Do., 28.3., 10 bis 12 Uhr
Von 8 bis 12 Jahren
Anmeldung an vischers-kulturladen@stadt.nuernberg.de oder über die Webseite https://www.nuernberg.de/internet/kuf_kultur/vischers_kulturladen.html.
Bitte geben Sie ihrem Kind eine Brotzeit mit.

Foto: Werner Blauhorn

Kleine Schwester Hasenohr - eine Mutmachgeschichte für kleine Angsthasen und coole Draufgänger.

Zeltnerschloss

Kindertheaterreihe
Schneeflöckchen
Figurentheater Weidringer
Nähere Beschreibung siehe Seite 75.
Di., 16.1., 10 Uhr, Eintritt: 5 / 2,50 € (Nbg.-Pass), 2,50 € für Gruppen aus Nürnberger Kindertageseinrichtungen
Ab 3 Jahren; Dauer: 45 Min. Anmeldung erforderlich unter Tel. 09 11 / 47 29 45 im Kulturladen Zeltnerschloss. Weitere Informationen finden Sie unter: www.kindertheaterreihe.nuernberg.de.

Kindertheaterreihe
Die Froschkönigin
Theater Rotes Zebra
Nähere Beschreibung siehe Seite 75.
Di., 6.2., 10 Uhr, Eintritt: 5 / 2,50 € (Nbg.-Pass), 2,50 € für Gruppen aus Nürnberger Kindertageseinrichtungen
Ab 4 Jahren, Dauer: 50 Min. Anmeldung erforderlich unter Tel. 09 11 / 47 29 45 im Kulturladen Zeltnerschloss. Weitere Informationen finden Sie unter: www.kindertheaterreihe.nuernberg.de.

Kindertheaterreihe
Kleine Schwester Hasenohr
Figurentheater Stefanie Hattenkofer
Nähere Beschreibung siehe Seite 76.
Di., 12.3., 10 Uhr, Eintritt: 5 / 2,50 € (Nbg.-Pass), 2,50 € für Gruppen aus Nürnberger Kindertageseinrichtungen
Ab 3 Jahren, Dauer: 50 Min. Anmeldung erforderlich unter Tel. 09 11 / 47 29 45 im Kulturladen Zeltnerschloss. Weitere Informationen finden Sie unter: www.kindertheaterreihe.nuernberg.de.

Kindertheaterreihe
Die Gänsemagd
Theatermanufaktur Dresden
Nähere Beschreibung siehe Seite 76.
Di., 16.4., 10 Uhr, Eintritt: 5 / 2,50 € (Nbg.-Pass), 2,50 € für Gruppen aus Nürnberger Kindertageseinrichtungen
Ab 4 Jahren, Dauer: 45 Minuten. Anmeldung erforderlich unter Tel. 09 11 / 47 29 45 im Kulturladen Zeltnerschloss. Weitere Informationen finden Sie unter: www.kindertheaterreihe.nuernberg.de.

Pfadfinder

Spielen, Abenteuer, Verantwortung - Mach mit!
Der Pfadfinderbund Weltenbummler e.V. bietet wöchentlich ein altersgerechtes Programm für Kinder an. In den Ferien finden Fahrten und Lager statt. Meistens spielen wir draußen, singen, machen Lagerfeuer und haben jede Menge Spaß.
Jahresgebühr: 45 €

Die Wölflinge
Jeden Donnerstag, 17 bis 18.30 Uhr, außer in den Ferien
Von 6 bis 11 Jahren. Information und Anmeldung: Jan Ehrenreich, Mail: Jan.ehrenreich2002@gmail.com

Die Sippe Fischkatzen
Jeden Freitag, 17.45 bis 19.15 Uhr, außer in den Ferien
Für Jungen von 11 bis 16 Jahren. Information und Anmeldung: Paul Hampf, Mail: Paul@PaulHampf.de

Kulturladen Ziegelstein

Kindertheaterreihe
Schneeflöckchen
Figurentheater Weidringer
Nähere Beschreibung siehe Seite 75.
Do., 18.1., 15 Uhr, Eintritt: 5 / 2,50 € (Nbg.-Pass), 2,50 € für Gruppen aus Nürnberger Kindertageseinrichtungen
Ab 3 Jahren, Dauer 45 Min. Anmeldung unter Tel. 09 11 / 52 54 62. Weitere Informationen finden Sie unter: www.kindertheaterreihe.nuernberg.de

Kindertheaterreihe
Wenn Fuchs und Hase sich gute Nacht sagen
Figurentheater Pantaleon
Nähere Beschreibung siehe Seite 75.
Do., 8.2., 15 Uhr, Eintritt: 5 / 2,50 € (Nbg.-Pass), 2,50 € für Gruppen aus Nürnberger Kindertageseinrichtungen
Ab 4 Jahren, Dauer 50 Min. Anmeldung unter Tel. 09 11 / 52 54 62. Weitere Informationen finden Sie unter: www.kindertheaterreihe.nuernberg.de

Kindertheaterreihe
Drunter & Drüber
Theater Lakritz
Nähere Beschreibung siehe Seite 76.
Do., 18.4., 15 Uhr, Eintritt: 5 / 2,50 € (Nbg.-Pass), 2,50 € für Gruppen aus Nürnberger Kindertageseinrichtungen
Ab 3 Jahren, Dauer 40 Min. Anmeldung unter Tel. 09 11 / 52 54 62. Weitere Informationen finden Sie unter: www.kindertheaterreihe.nuernberg.de

Grafik: Sabine Gottschalk

Little Talents: leben - lernen - lachen
Frühenglisch für Kinder
Die Kinder sammeln erste Erfahrungen in der Fremdsprache Englisch. Durch Übungen, Sprachspiele, Geschichten, Reime und Lieder tauchen sie begleitet von der Handpuppe „Freddy Fox" aktiv und spielerisch in die Sprache ein.
Mo., 15.30 bis 16.15 Uhr, Beginn: 15.1. 13x, Gebühr: 39 € / monatlich, Kurs-Nr.: 039309
Von 4 bis 7 Jahren, Dauer: 45 Min., Anmeldung und weitere Informationen unter kontakt@little-talents.de. Bitte beachten Sie, dass während des Kurses kein Warteraum für Eltern vorhanden ist.

Foto: Amrey Haage

Zauberhafte Wintergeschichten mit den drei Schneeflöckchen in der Kindertheaterreihe.

„Drunter & Drüber" ist ein lustiges Kindertheaterstück übers Rechthaben und Rechthaben wollen.

Foto: Michele Hensa

Amt für Kultur und Freizeit (Verwaltung)
Gewerbemuseumsplatz 1 — Tel.: 09 11 / 2 31-33 25 — www.kuf-kultur.de
90403 Nürnberg — Fax: 09 11 / 2 31-58 87 — kuf@stadt.nuernberg.de

Abteilung für kulturelle und politische Bildung (Verwaltung)
Emilienstraße 5 — Tel.: 09 11 / 2 31-31 65 — www.erfahrungsfeld.nuernberg.de
90489 Nürnberg — Fax: 09 11 / 2 31-39 37 — erfahrungsfeld@stadt.nuernberg.de

Deutsche Akademie für Fußball-Kultur (Verwaltung)
Bauhof 5 — Tel.: 09 11 / 2 31-70 55 — info@fussball-kultur.org
90402 Nürnberg — Fax: 09 11 / 2 31-68 09 — www.fussball-kultur.org

Erfahrungsfeld zur Entfaltung der Sinne
Johann-Soergel-Weg / Wöhrder Wiese — Tel.: 09 11 / 2 31-54 45 — www.erfahrungsfeld.nuernberg.de
90427 Nürnberg — erfahrungsfeld@stadt.nuernberg.de

Inter-Kultur-Büro (Verwaltung)
Gewerbemuseumsplatz 1 — Tel.: 09 11 / 2 31-38 84 — www.kuf-kultur.de/interkultur
90471 Nürnberg — Fax: 09 11 / 2 31-81 66 — inter-kultur-buero@stadt.nuernberg.de

KinderKunstRaum
Fürther Straße 244d — Tel.: 09 11 / 2 31-15 52 — www.KinderKunstRaum.nuernberg.de
90429 Nürnberg — KinderKunstRaum@stadt.nuernberg.de

Kulturwerkstatt Auf AEG
Fürther Straße 244d — Tel.: 09 11 / 2 31-7 95 55 — www.kuf-kultur.de/kulturwerkstatt
90429 Nürnberg — Fax.: 0911 / 2 31-7 95 57 — kulturwerkstatt@stadt.nuernberg.de

Musikschule Nürnberg (Verwaltung)
Fürther Straße 244d — Tel.: 09 11 / 2 31-30 23 — www.musikschule.nuernberg.de
90429 Nürnberg — Fax: 09 11 / 2 31-30 25 — musikschule-nuernberg@stadt.nuernberg.de

Veranstaltungsorte in Nürnberg:

Die Nürnberger Kulturläden°

Kulturladen Schloss Almoshof
Almoshofer Hauptstraße 49-53 — Tel.: 09 11 / 2 31-1 14 05 — www.kuf-kultur.de/almoshof
90427 Nürnberg — Fax: 09 11 / 2 31-1 14 09 — kulturladen-almoshof@stadt.nuernberg.de

Kulturladen Gartenstadt
Frauenlobstr. 7 — Tel.: 09 11 / 2 31-7 24 47 — www.kuf-kultur.de/gartenstadt
90469 Nürnberg — kulturladen-gartenstadt@stadt.nuernberg.de

Gemeinschaftshaus Langwasser
Glogauer Str. 50 — Tel.: 09 11 / 2 31-1 57 00 — www.kuf-kultur.de/langwasser
90473 Nürnberg — Fax: 09 11 / 2 31-1 57 09 — glw@stadt.nuernberg.de

Kulturladen Loni-Übler-Haus
Marthastraße 60 — Tel.: 09 11 / 2 31-11 54-0 — www.kuf-kultur.de/loni
90482 Nürnberg — Fax: 09 11 / 2 31-11 55-0 — loni-uebler-haus@stadt.nuernberg.de

Kulturbüro Muggenhof
Fürther Straße 244d — Tel.: 09 11 / 2 31-7 95 50 — www.kuf-kultur.de/muggenhof
90429 Nürnberg — Fax: 09 11 / 2 31-1 14 09 — kulturbuero-muggenhof@stadt.nuernberg.de

Kulturladen Röthenbach
Röthenbacher Hauptstraße 74 — Tel.: 09 11 / 2 31-16 010 — www.kuf-kultur.de/roethenbach
90449 Nürnberg — Fax: 09 11 / 2 31-1 60 19 — kulturladen-roethenbach@stadt.nuernberg.de

KUF im südpunkt
Pillenreuther Str. 147 — Tel.: 09 11 / 2 31-1 43 40 — www.suedpunkt-nuernberg.de
90459 Nürnberg — Fax: 09 11 / 2 31-1 43 49 — kuf-suedpunkt@stadt.nuernberg.de

Villa Leon
Schlachthofstraße / Philipp-Koerber-Weg 1 — Tel.: 09 11 / 2 31-74 00 — www.kuf-kultur.de/villa
90439 Nürnberg — Fax: 09 11 / 2 31-74 04 — villa-leon@stadt.nuernberg.de

Vischers Kulturladen
Hufelandstr. 4 — Tel.: 09 11 / 2 31-41 42 — www.kuf-kultur.de/vischers
90419 Nürnberg — Fax: 09 11 / 2 31-54 50 — vischers-kulturladen@stadt.nuernberg.de

Kulturladen Zeltnerschloss
Gleißhammerstraße 6 — Tel.: 09 11 / 47 29 45 — www.kuf-kultur.de/zeltner
90480 Nürnberg — Fax: 09 11 / 47 29 36 — kulturladen-zeltnerschloss@stadt.nuernberg.de

Kulturladen Ziegelstein
Ziegelsteinstr. 104 — Tel.: 09 11 / 52 54 62 — www.kuf-kultur.de/ziegelstein
90411 Nürnberg — Fax: 09 11 / 5 20 69 22 — kulturladen-ziegelstein@stadt.nuernberg.de

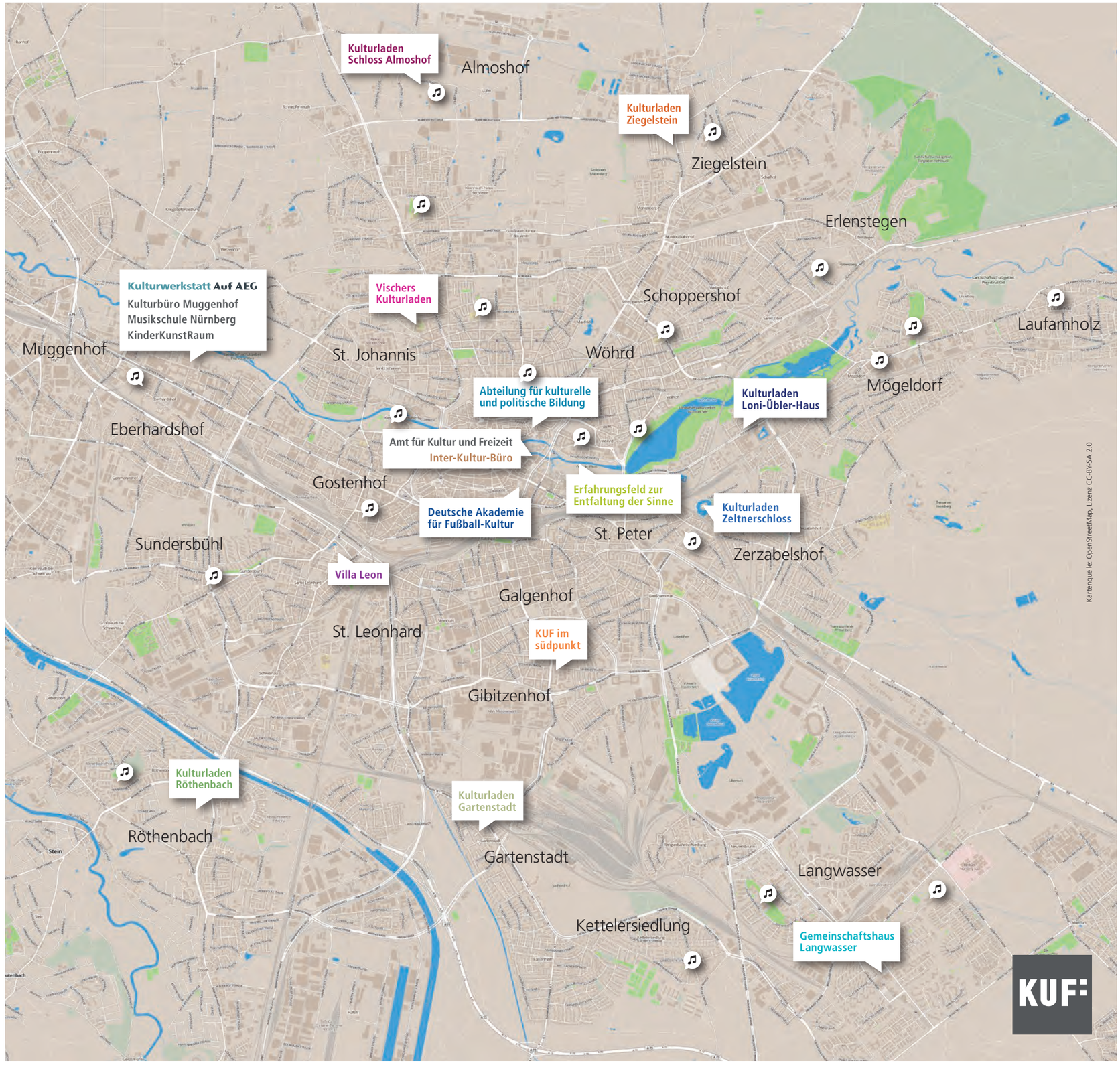

Bitte Anmeldung vollständig ausfüllen und an die betreffende Einrichtung schicken.

❏ **KUF im südpunkt**
Pillenreuther Straße 147, 90459 Nürnberg
Fax: 09 11 / 2 31-1 43 49
IBAN: DE70 7605 0101 0010 2987 19

❏ **Kulturladen Schloss Almoshof**
Almoshofer Hauptstr. 49 - 53, 90427 Nürnberg
Fax: 09 11 / 2 31-1 14 09
IBAN: DE62 7605 0101 0001 7027 23

❏ **Kulturladen Gartenstadt**
Frauenlobstr. 7, 90469 Nürnberg
Bitte per Telefon oder E-Mail anmelden – siehe Seite 10
IBAN: DE93 7605 0101 0001 7027 47

❏ **Gemeinschaftshaus Langwasser**
Glogauer Str. 50, 90473 Nürnberg
Fax: 09 11 / 2 31-1 57 09
IBAN: DE30 7605 0101 0001 4818 48

❏ **Kulturladen Loni-Übler-Haus**
Marthastr. 60, 90482 Nürnberg
Fax: 09 11 / 2 31-11 55-0
IBAN: DE69 7605 0101 0001 7020 15

❏ **Kulturbüro Muggenhof**
Fürther Straße 244d, 90429 Nürnberg
Fax: 09 11 / 2 31-7 95 57
IBAN: DE76 7605 0101 0011 0436 68

❏ **Kulturladen Röthenbach**
Röthenbacher Hauptstr. 74, 90449 Nürnberg
Fax: 09 11 / 2 31-16 019
IBAN: DE05 7605 0101 0001 7026 82

❏ **Kulturladen Ziegelstein**
Ziegelsteinstr. 104, 90411 Nürnberg
Fax: 09 11 / 5 20 69 22
IBAN: DE32 7605 0101 0001 7027 78

❏ **Vischers Kulturladen**
Hufelandstr. 4, 90419 Nürnberg
Fax: 09 11 / 2 31-54 50
IBAN: DE23 7605 0101 0001 7024 55

❏ **Kulturladen Zeltnerschloss**
Gleißhammerstr. 6, 90480 Nürnberg
Fax: 09 11 / 47 29 36
IBAN: DE31 7605 0101 0001 7026 99

❏ **Villa Leon**
Schlachthofstr. / Philipp-Körber-Weg 1
90439 Nürnberg
Fax: 09 11 / 2 31-74 04
IBAN: DE13 7605 0101 0001 7020 53

Kurs-Nr.: Kursgebühr:.....

Kursbezeichnung:..... Kursbeginn: .....

Name:..... Vorname: ..... Geburtsdatum: .....

Straße: ..... PLZ, Ort:.....

E-Mail: ..... Telefon/Fax: .....

Mit der Anmeldung erkenne ich die Teilnahmebedingungen an.

.....

Ort, Datum Unterschrift (Bei Minderjährigen ist die Unterschrift der Erziehungsberechtigten notwendig.)

Die Daten werden für die Anmeldung benötigt, ohne Angabe ist keine Teilnahme möglich. Die Daten werden nicht an Dritte gegeben, nur bis zum Ende der gesetzlichen Aufbewahrungsfrist (10 Jahre nach steuerrechtlichen Vorschriften) gespeichert und anschließend gelöscht. Rechtsgrundlage der Verarbeitung: Art. 6 Abs. 1 DSGVO. Weitere Informationen unter: www.kuf-kultur.de/datenschutz

❏ Ja, ich erkläre mich damit einverstanden, dass mir weitere Informationen über kulturelle Angebote der Einrichtungen und Abteilungen des KUF zugeschickt werden. Diese Zustimmung kann ich jederzeit mit Wirkung für die Zukunft widerrufen.

❏ Die Kursgebühr bezahle ich per Lastschrift. (Weitere Zahlungsmöglichkeiten erfragen Sie bitte in der jeweiligen Einrichtung.)

SEPA-Lastschriftmandat
Ich ermächtige den für den Kurs verantwortlichen Kulturladen des Amtes für Kultur und Freizeit der Stadt Nürnberg widerruflich, die Zahlung von meinem Konto mittels Lastschrift zu Gunsten der Gläubiger-Identifikationsnummer DE20KLZ00000013189 bei Kursbeginn einzuziehen. Zugleich weise ich mein Kreditinstitut an, die vom Amt für Kultur und Freizeit auf mein Konto gezogene Lastschrift einzulösen.

IBAN:..... BIC: .....

Kreditinstitut: .....

Kontoinhaber/-in (Name, Vorname):.....

.....

Ort, Datum Unterschrift des Kontoinhabers / der Kontoinhaberin

Allgemeine Teilnahmebedingungen (für Kurse)

§ 1 Verbindlichkeit der Anmeldung bei Kursen
Anmeldungen sind verbindlich und verpflichten zur Zahlung der Kursgebühr. Die Kursgebühr wird mit der Anmeldung, spätestens jedoch bei Beginn des Kurses fällig.

§ 2 Erfüllung der Entgeltpflicht bei Kursen
Die Entgeltpflicht kann durch Überweisung, Barzahlung oder per Lastschrift erfüllt werden. Im SEPA-Lastschrifteinzugsverfahren muss eine gültige Bankverbindung angegeben und eine Einzugsermächtigung (SEPA-Lastschriftmandat) erteilt werden. Kosten, die durch fehlerhafte Angaben bei der Bankverbindung oder nicht ausreichende Kontendeckung entstehen, gehen zu Lasten des Kontoinhabers.

§ 3 Ermäßigungen für Kurse
Für eine Ermäßigung der Kursgebühren – soweit vorgesehen – sind die entsprechenden Nachweise vorzulegen. Wird eine Ermäßigung als Nürnberg-Pass-Inhaberin oder -Inhaber in Anspruch genommen, so ist dieser gemeinsam mit einer entsprechenden Legitimation (Personalausweis, Pass) bei der Anmeldung vorzulegen. Voraussetzung für die Ermäßigung ist, dass der Nürnberg-Pass noch mindestens bis Kursbeginn gültig ist. Nürnberg-Pass-Inhaberinnen oder -Inhaber zahlen die Hälfte des regulären Preises.

§ 4 Kursabsagen
Die Anmeldung ist keine Teilnahmegarantie. Entscheidend für die Kursbelegung ist das Datum der Anmeldung. Daraus ergibt sich bei ggf. hoher Nachfrage die Reihenfolge der Kursbelegung. Sollte der gewünschte Kurs bereits belegt sein oder wegen zu geringer Teilnehmerzahl nicht zustande kommen oder abgebrochen werden, erfolgt eine Benachrichtigung. Bereits bezahlte Kursgebühren werden, ggf. anteilig, erstattet.

§ 5 Haftung
Die Haftung der Stadt Nürnberg ist auf Vorsatz und grobe Fahrlässigkeit beschränkt. Diese Haftungsbeschränkung gilt nicht bei einer Verletzung des Lebens, des Körpers oder der Gesundheit.

§ 6 Altersbegrenzung
Soweit bei den Angeboten keine spezielle Altersbegrenzung angegeben ist, gilt das Mindestalter von 14 Jahren.

§ 7 Ferienregelung
Während der Schulferien und an schulfreien Tagen finden in der Regel keine Kurse statt.

+49 911 8004-147

wbg Nürnberg Bauträger

Träume werden LebensRäume

Typisch wbg Bauträger

LANGWASSER – im SchönLebenPark

10 Häuser im Bungalow-Stil

Weitere Informationen gerne via E-Mail:
verkauf@wbg.nuernberg.de
Telefon: 0911 8004-147

WALDHÖFE

WirWunder ist Unterstützung.

Dein Projekt braucht Spenden? Du willst anderen helfen?

Dann klick dich jetzt rein auf unser regionales Spendenportal wirwunder.de/nuernberg

WIRWUNDER

betterplace.org

Sparkasse Nürnberg