

# Regionalplan Industrieregion Mittelfranken (7) Ökologisch-funktionelle Raumbgliederung Begründungskarte 1

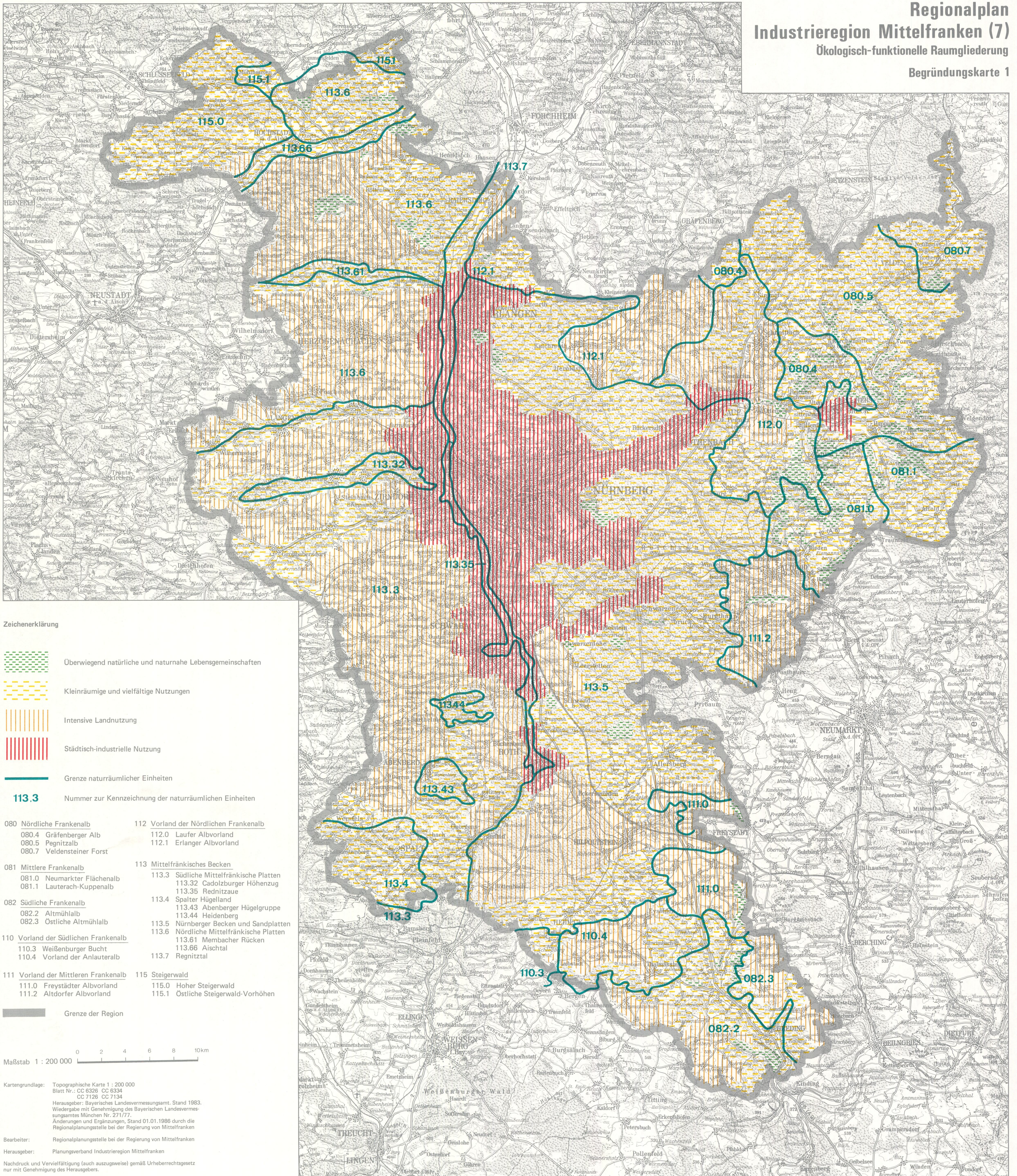

## Zeichenerklärung

- Überwiegend natürliche und naturnahe Lebensgemeinschaften
- Kleineräumige und vielfältige Nutzungen
- Intensive Landnutzung
- Städtisch-industrielle Nutzung
- Grenze naturräumlicher Einheiten
- 113.3** Nummer zur Kennzeichnung der naturräumlichen Einheiten

- |                                      |                                          |
|--------------------------------------|------------------------------------------|
| 080 Nördliche Frankenalb             | 112 Vorland der Nördlichen Frankenalb    |
| 080.4 Gräfenberger Alb               | 112.0 Laufer Albvorland                  |
| 080.5 Pegnitzalb                     | 112.1 Erlanger Albvorland                |
| 080.7 Veldensteiner Forst            |                                          |
| 081 Mittlere Frankenalb              | 113 Mittelfränkisches Becken             |
| 081.0 Neumarkter Flächentalb         | 113.3 Südliche Mittelfränkische Platten  |
| 081.1 Lauterach-Kuppenalb            | 113.32 Cadolzheimer Höhenzug             |
|                                      | 113.35 Rednitztaue                       |
| 082 Südliche Frankenalb              | 113.4 Spalter Hügelland                  |
| 082.2 Altmühlalb                     | 113.43 Abenberger Hügelland              |
| 082.3 Östliche Altmühlalb            | 113.44 Heidenberg                        |
| 110 Vorland der Südlichen Frankenalb | 113.5 Nürnberger Becken und Sandplatten  |
| 110.3 Weißenburger Bucht             | 113.6 Nördliche Mittelfränkische Platten |
| 110.4 Vorland der Anlauter           | 113.61 Membacher Rücken                  |
|                                      | 113.66 Aischtal                          |
| 111 Vorland der Mittleren Frankenalb | 115 Steigerwald                          |
| 111.0 Freystädter Albvorland         | 115.0 Hoher Steigerwald                  |
| 111.2 Altdorfer Albvorland           | 115.1 Östliche Steigerwald-Vorhöhen      |

Grenze der Region

Maßstab 1 : 200 000

Kartengrundlage: Topographische Karte 1 : 200 000  
Blatt Nr.: CC 6326 CC 6334  
CC 7126 CC 7134  
Herausgeber: Bayerisches Landesvermessungsamt, Stand 1983.  
Wiedergabe mit Genehmigung des Bayerischen Landesvermessungsamtes München Nr. 27177.  
Änderungen und Ergänzungen, Stand 01.01.1986 durch die Regionalplanungsstelle bei der Regierung von Mittelfranken  
Bearbeiter: Regionalplanungsstelle bei der Regierung von Mittelfranken  
Herausgeber: Planungsverband Industrieregion Mittelfranken  
Nachdruck und Vervielfältigung (auch auszugsweise) gemäß Urheberrechtsgesetz nur mit Genehmigung des Herausgebers.