

Regionalplan Industrieregion Mittelfranken (7)

**17. Änderung
Tekturkarte 10**
zu Karte 2 "Siedlung und Versorgung"

Energieversorgung (Windkraft)

Entwurf vom 07. Mai 2012

Hinsichtlich der bestehenden Gebiete innerhalb des Landkreises Nürnberger Land wurde der rechtsverbindliche Stand des Regionalplanes dargestellt. Die Änderungen bzw. Neuvorschläge der 15. Änderung befinden sich im Verfahren - hierzu wurden seitens des Planungsausschusses der Industrieregion Mittelfranken bislang keine abschließenden Beschlüsse getroffen.

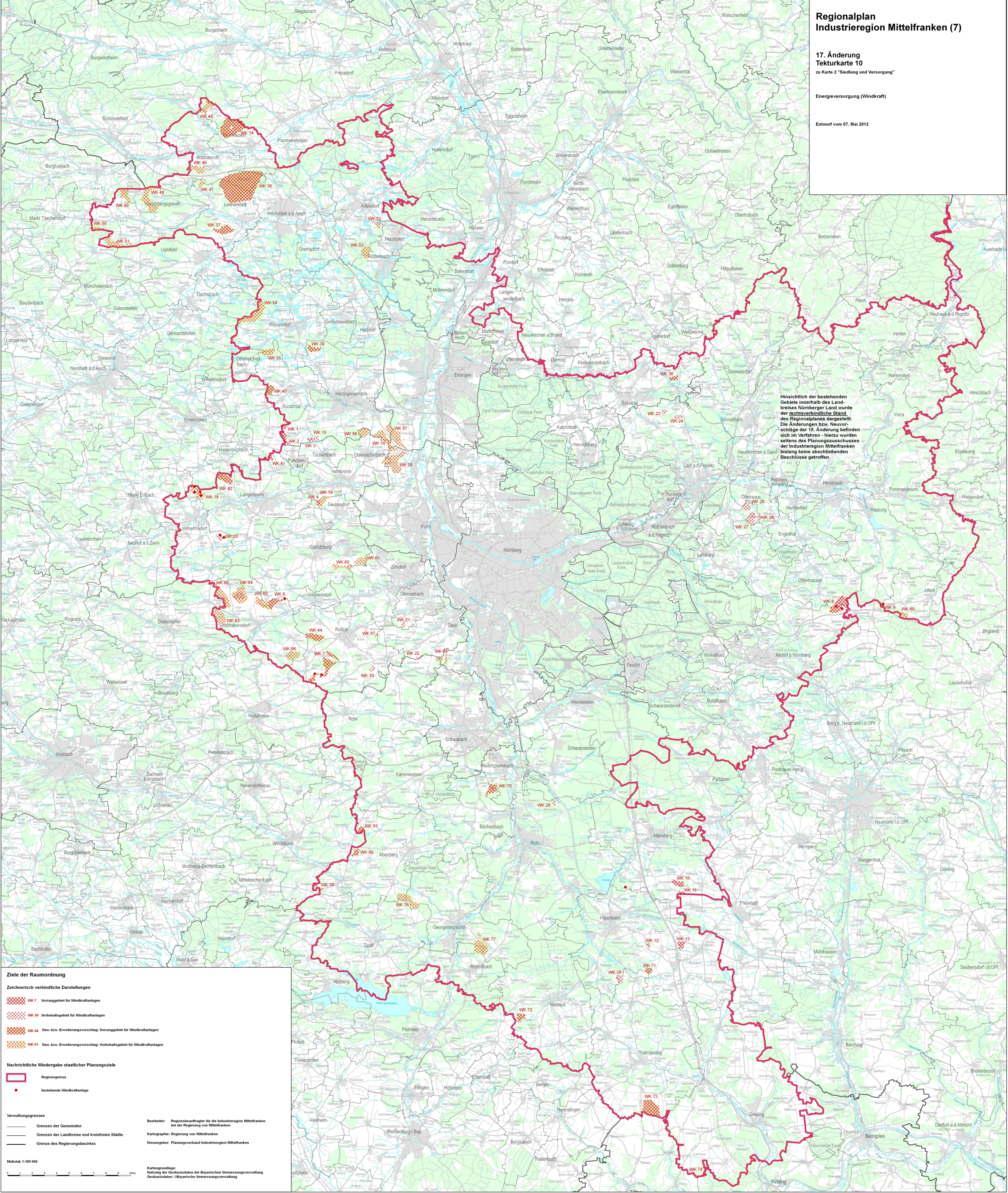

Ziele der Raumordnung

Zeichnerisch verbindliche Darstellungen

- WK 7 Vorranggebiet für Windkraftanlagen
- WK 30 Vorbehaltsgebiet für Windkraftanlagen
- WK 44 Neu- bzw. Erweiterungsvorschlag: Vorranggebiet für Windkraftanlagen
- WK 61 Neu- bzw. Erweiterungsvorschlag: Vorbehaltsgebiet für Windkraftanlagen

Nachrichtliche Wiedergabe staatlicher Planungsziele

- Regionsgrenze
- bestehende Windkraftanlage

Verwaltungsgrenzen

- Grenzen der Gemeinden
- Grenzen der Landkreise und kreisfreien Städte
- Grenze des Regierungsbezirkes

Maßstab 1:100 000

Bearbeiter: Regionsbeauftragter für die Industrieregion Mittelfranken bei der Regierung von Mittelfranken
Kartographie: Regierung von Mittelfranken
Herausgeber: Planungsverband Industrieregion Mittelfranken

Kartengrundlage: Nutzung der Geobasisdaten der Bayerischen Vermessungsverwaltung
 Geobasisdaten: © Bayerische Vermessungsverwaltung