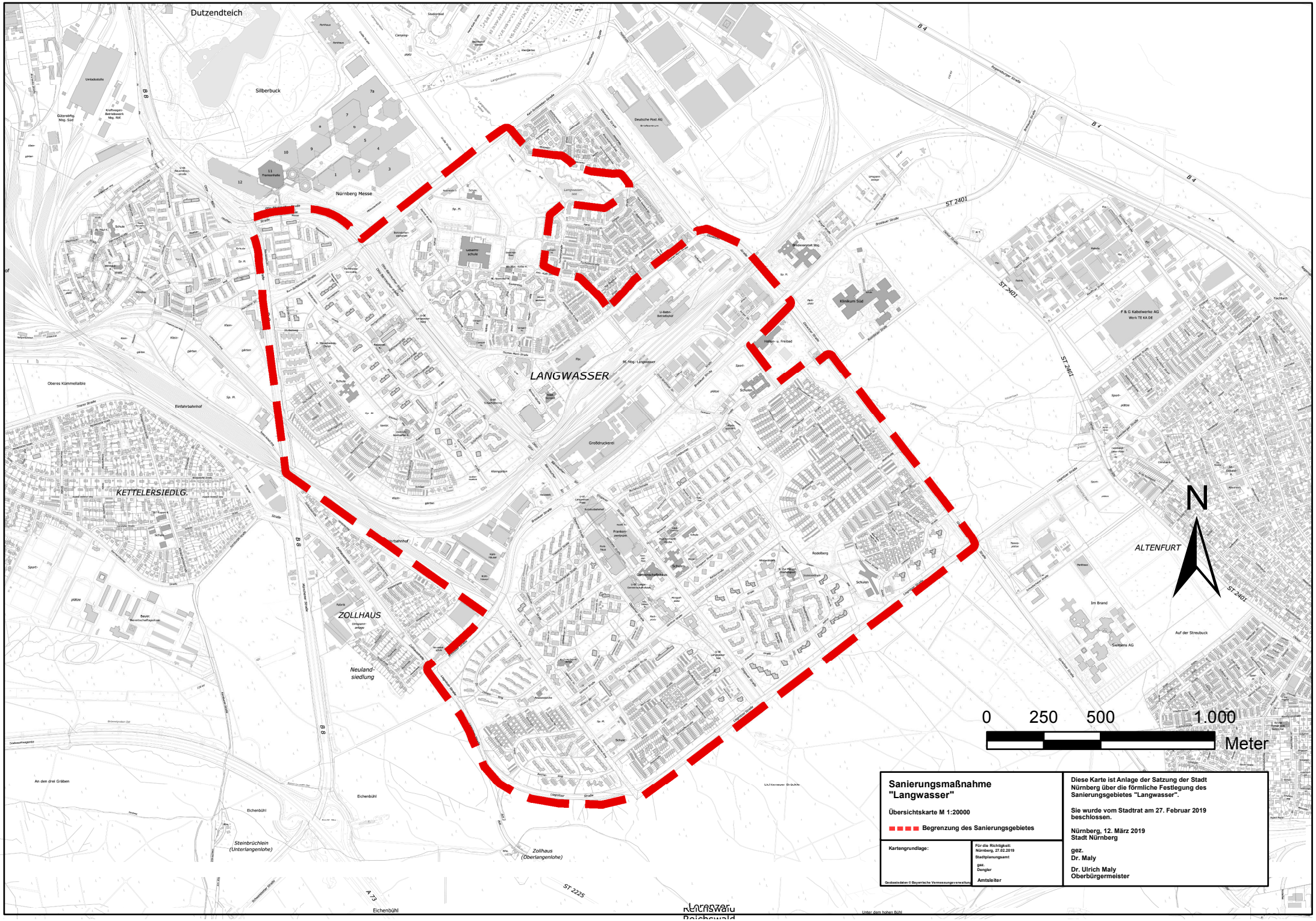

Sanierungsmaßnahme "Langwasser"

Übersichtskarte M 1:20000

Begrenzung des Sanierungsgebietes

Kartengrundlage:

Geobasisdaten © Bayerische Vermessungsverwaltung

Für die Richtigkeit:
Nürnberg, 27.02.2019
Stadtplanungsamt

gez.
Dengler

Amtsleiter

Diese Karte ist Anlage der Satzung der Stadt Nürnberg über die förmliche Festlegung des Sanierungsgebietes "Langwasser".

Sie wurde vom Stadtrat am 27. Februar 2019 beschlossen.

Nürnberg, 12. März 2019
Stadt Nürnberg

gez.
Dr. Maly

Dr. Ulrich Maly
Oberbürgermeister