Ablaufverfahren SFD bei Zwangsräumungen

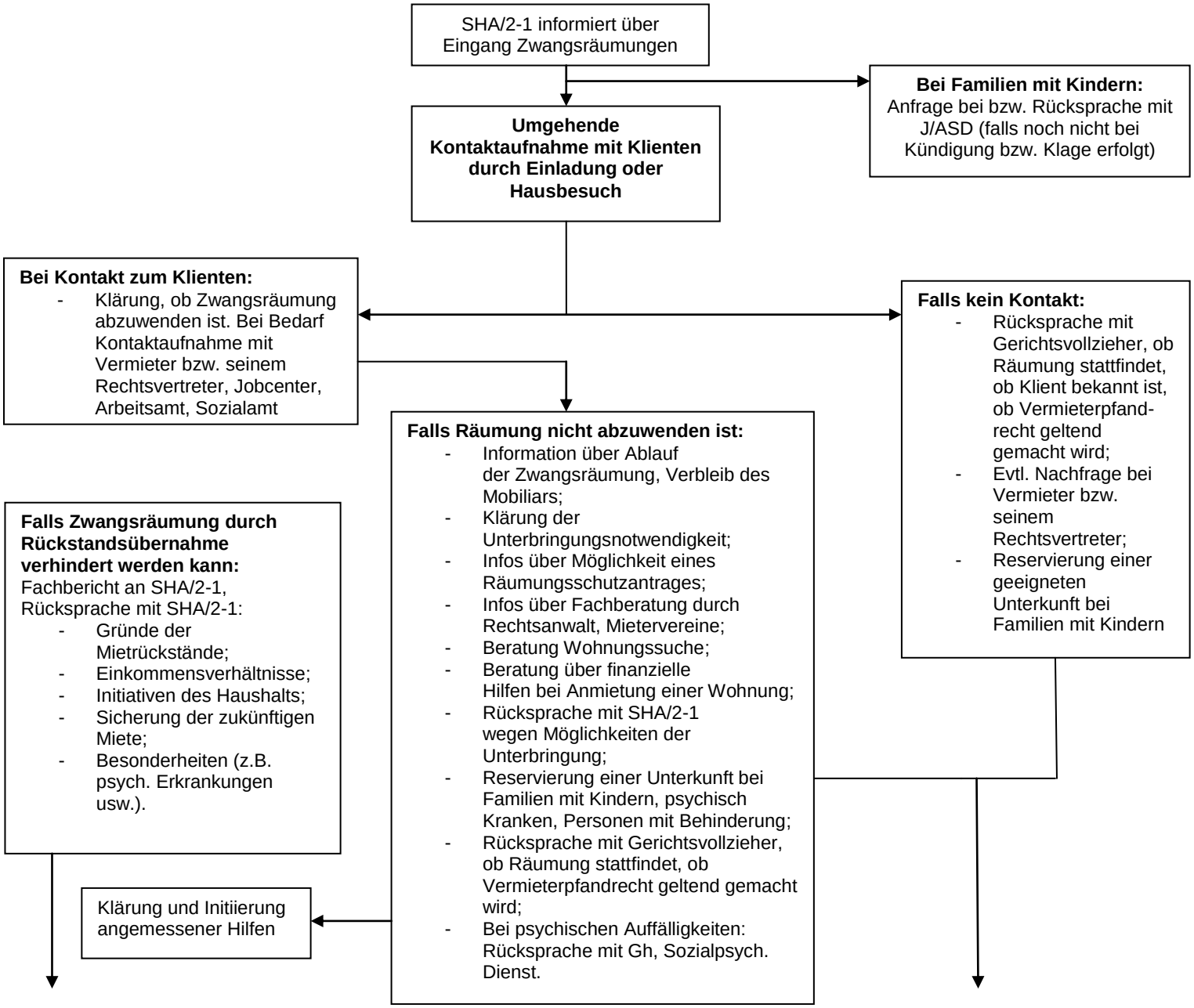

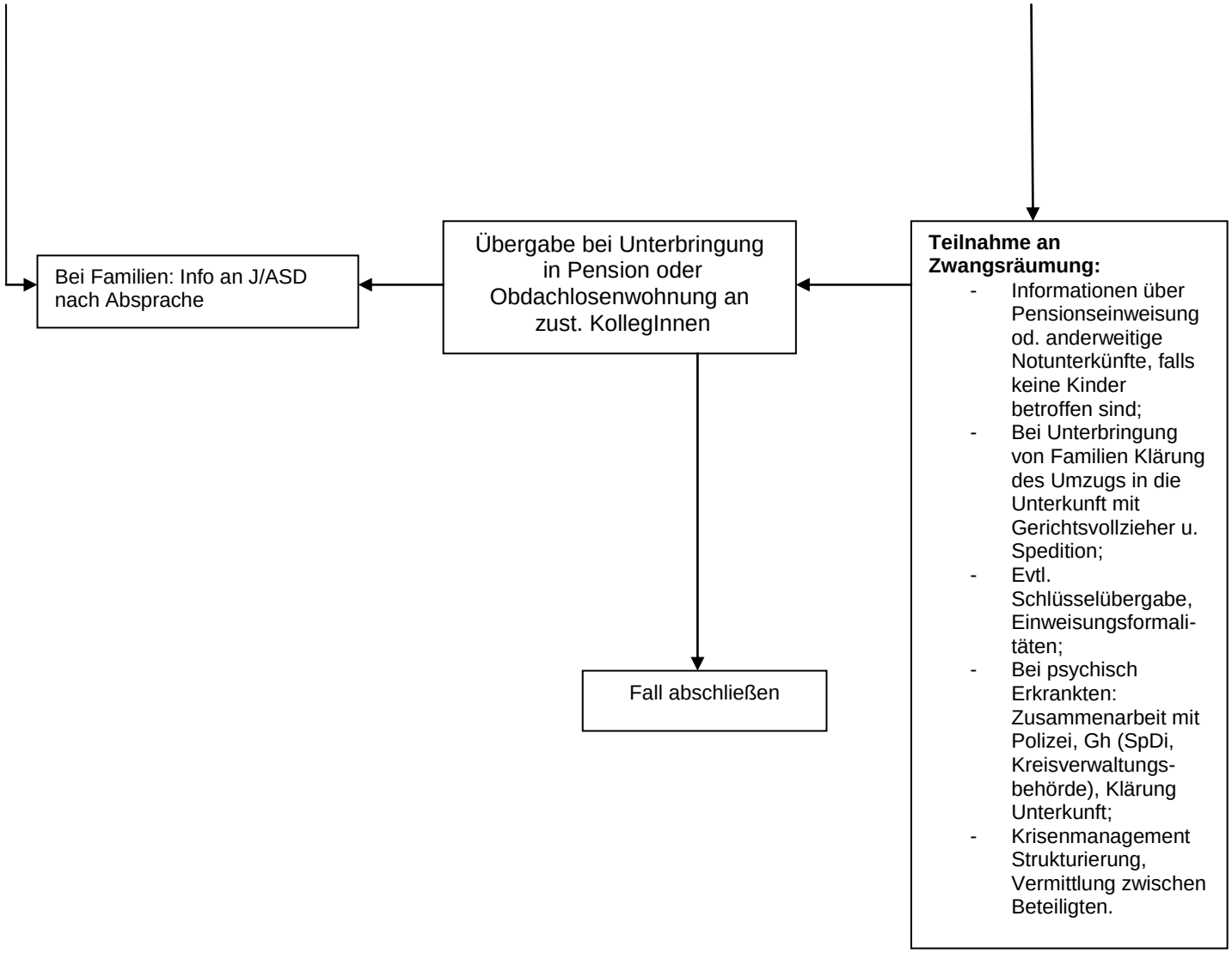
Bei Familien: Info an J/ASD nach Absprache
Übergabe bei Unterbringung in Pension oder Obdachlosenwohnung an zust. KollegInnen
Teilnahme an Zwangsräumung:
- Informationen über Pensionseinweisung od. anderweitige Notunterkünfte, falls keine Kinder betroffen sind;
- Bei Unterbringung von Familien Klärung des Umzugs in die Unterkunft mit Gerichtsvollzieher u. Spedition;
- Evtl. Schlüsselübergabe, Einweisungsformalitäten;
- Bei psychisch Erkrankten: Zusammenarbeit mit Polizei, Gh (SpDi, Kreisverwaltungsbehörde), Klärung Unterkunft;
- Krisenmanagement Strukturierung, Vermittlung zwischen Beteiligten.
Fall abschließen