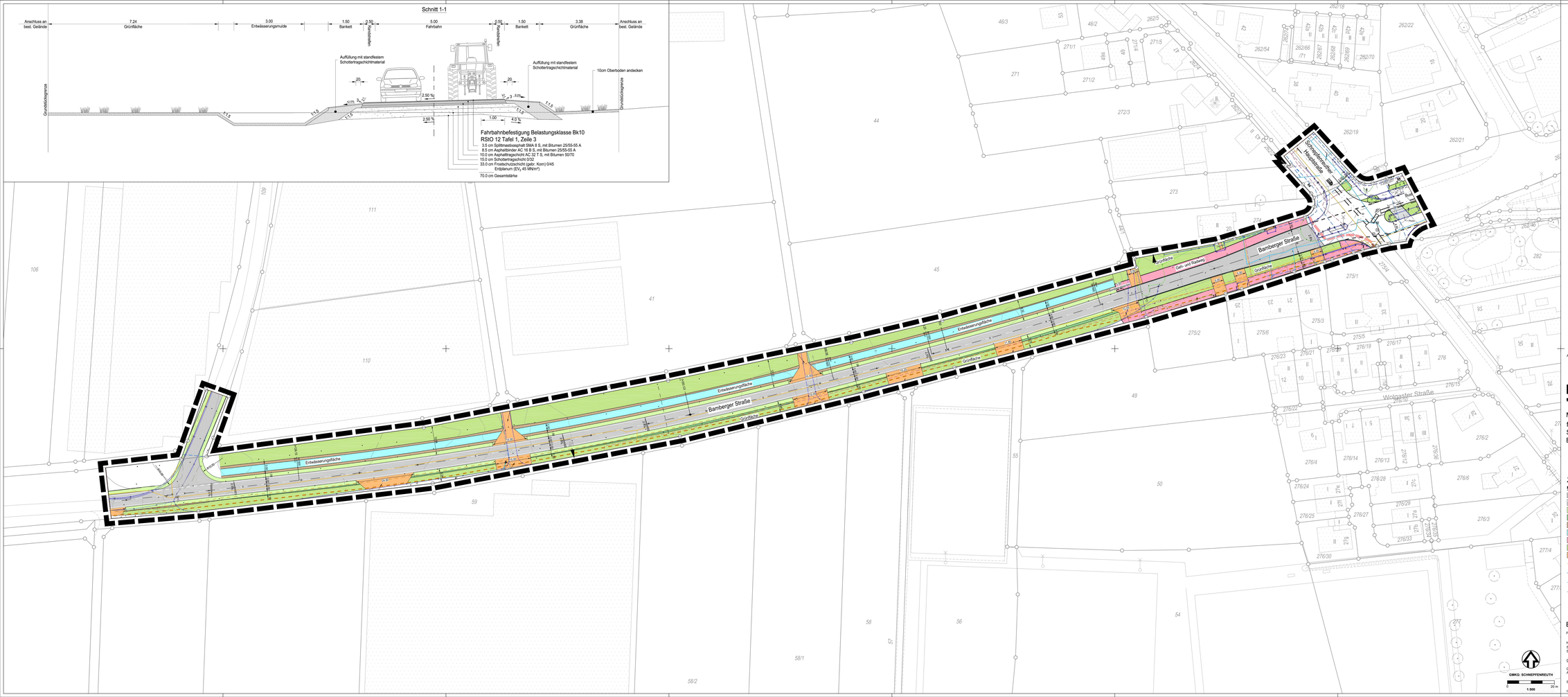

AKTE: 610-31-10

NÜRNBERG

BEBAUUNGSPLAN NR. 4684
"BAMBERGER STRASSE"

MIT GRÜNORDNUNG

für ein Gebiet betreffend die städtischen Grundstücke zwischen dem Spargelfeldweg und der Kreuzung Schnepfenreuther Hauptstraße / Bamberger Straße

ZEICHENERKLÄRUNG

Grenze des räumlichen Geltungsbereichs

- Fahrbahn
- Wirtschaftsweg (Schotter)
- Bankett
- Dammböschung
- Einschnittsböschung
- Mulde / Graben mit Randschluss
- Geh- und Radweg
- Straßenverkehrsflächen
- Zubehör
- Gebäude vorhanden (Datenstand 25.06.25) manuell eingetragen
- Stromkabel vorhanden (Datenstand 25.06.25) manuell eingetragen
- Wasserleitung vorhanden (Datenstand 25.06.25) manuell eingetragen
- Telekommunikationskabel vorhanden (Datenstand 25.06.25) manuell eingetragen
- 110 kV Kabel vorhanden außer Betrieb (Datenstand 25.06.25) manuell eingetragen
- Mischwasserkanal bestehend
- Geltungsbereich Bebauungsplan
- Geltungsbereich "Optionaler Ausbau"
- Gradientenhochpunkt
- Gradiententiefpunkt
- Fahrbahnquerneigung einseitig, Angabe in %
- Verwendungsbereich

BEARBEITUNGSVERMERKE

FÜR DIE PLANUNG UND SEINE TECHNISCHE RICHTIGKEIT

NÜRNBERG, 11.11.2025
S T A D T N Ü R N B E R G
STADTPLANUNGSAMT

gez. Dengler

DENGLER
AMTSLEITER

FÜR DIE GRÜNORDNUNG

NÜRNBERG, 12.11.2025
S T A D T N Ü R N B E R G
UMWELTAMT

gez. Köppel

DR. KÖPPEL
AMTSLEITER

STAND DER KARTENGRUNDLAGE:15.11.2023

GMKG: SCHNEPFENREUTH

0 — 20 m
1:500

Geobasisdaten © Bayerische Vermessungsverwaltung / Darstellung der Flurkarte als Eigentumsnachweis nicht geeignet.

ETRS89 UTM 32N