Stadt Nürnberg

Bevölkerungsveränderung 2010 - 2011

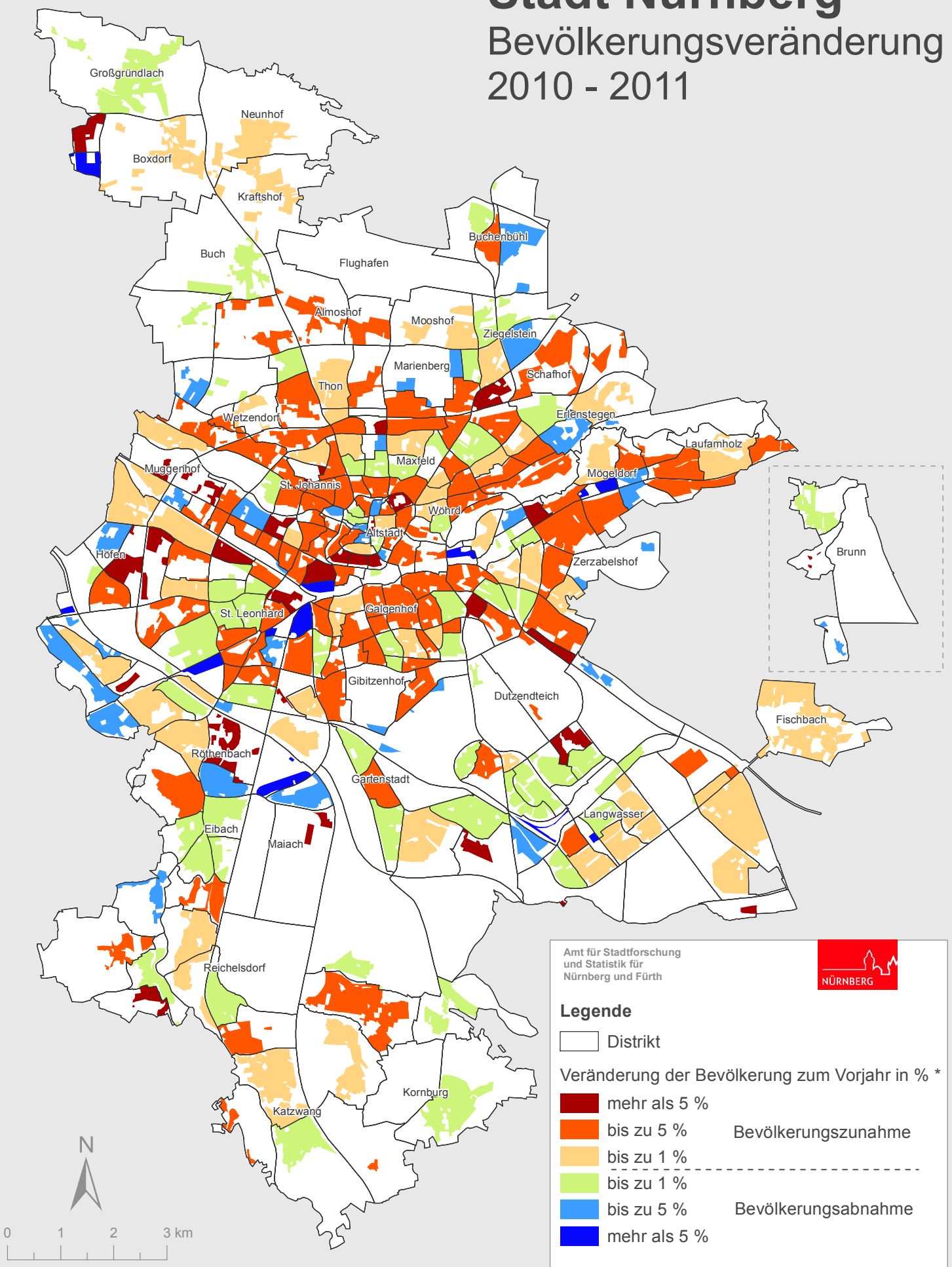

Quellen:
Raumbezugssystem 2012 (Amt für Stadtforschung und Statistik)
Einwohnermelderegister 31.12.2011