

# Menschen mit Migrationshintergrund in Nürnberg



## Herausgeber

Stadt Nürnberg  
Amt für Stadtforschung und Statistik  
für Nürnberg und Fürth  
Unschlittplatz 7a  
90403 Nürnberg

## Schutzhinweis

Alle Rechte vorbehalten. Es ist insbesondere nicht gestattet, ohne ausdrückliche Genehmigung des Herausgebers diese Veröffentlichung oder Teile daraus für gewerbliche Zwecke zu übernehmen, zu übersetzen, zu vervielfältigen, auf Mikrofilm/-fiche zu verfilmen oder in elektronische Systeme einzuspeichern.

## Druck

W. Tümmels  
Buchdruckerei und Verlag GmbH & Co. KG  
Gundelfinger Straße 20, 90451 Nürnberg

## Auskünfte

Amt für Stadtforschung und Statistik  
für Nürnberg und Fürth  
Nürnberg, Unschlittplatz 7a, Zi. 01 EG rechts  
Telefon: (0911) 231 2843  
Telefax: (0911) 231 7460  
E-Mail: [statistikinfo@stadt.nuernberg.de](mailto:statistikinfo@stadt.nuernberg.de)  
Internet: <http://www.statistik.nuernberg.de>

## Nutzerhinweis

Enthalten Tabellenfelder einen Strich, so entspricht dies einem Zahlenwert von genau Null, während eine ausgedruckte Null mehr als Nichts, aber weniger als die Hälfte der verwendeten Einheit bedeutet. Liegen keine bzw. keine sinnvollen Werte vor oder sind Werte anderweitig nicht zu veröffentlichen, wird dies durch einen Punkt dargestellt.

## Preis

10,-- EUR

Drucklegung im November 2011





## Inhaltsverzeichnis

### Datengrundlagen und zusammenfassende Ergebnisse

Bevölkerungsentwicklung und Zuwanderung .....	5
Definition des Migrationshintergrunds in der amtlichen Statistik .....	8
Ableitung des Migrationshintergrunds mit MigraPro .....	9
Zusammenfassende Ergebnisse für die Gesamtstadt .....	11
Altersstruktur der Bevölkerung am Hauptwohnsitz in Nürnberg am 31.12.2010 nach dem Migrationshintergrund .....	12
Altersstruktur der Bevölkerung in Privathaushalten in Nürnberg am 31.12.2010 nach Migrationshintergrund und Haushaltstyp .....	13
Altersstruktur der Menschen mit Migrationshintergrund mit Hauptwohnsitz in Nürnberg am 31.12.2010 nach dem Bezugsland .....	15
Zusammenfassende Ergebnisse für die Statistischen Bezirke .....	17

### Datenblätter

Übersicht Statistische Bezirke .....	18
Inhaltsverzeichnis Bezirksdatenblätter .....	20
Karte: Statistische Bezirke .....	21
Datenblatt für die Gesamtstadt.....	22 - 25
Datenblätter für die Statistischen Bezirke.....	26 - 349

### Karten

Anteil der ausländischen Bevölkerung 2010 .....	350
Anteil der Menschen mit Migrationshintergrund an der Bevölkerung .....	351
Anteil Menschen mit Migrationshintergrund der Altersgruppe bis unter 6 Jahre .....	352
Anteil Menschen mit Migrationshintergrund der Altersgruppe 6 bis unter 15 Jahre .....	353
Anteil Menschen mit Migrationshintergrund der Altersgruppe 15 bis unter 25 Jahre .....	354
Anteil Menschen mit Migrationshintergrund der Altersgruppe 25 bis unter 65 Jahre .....	355
Anteil Menschen mit Migrationshintergrund der Altersgruppe ab 65 Jahre .....	356
Dominierende Bevölkerungsgruppen mit Migrationshintergrund .....	357
Anteil Menschen mit Bezugsland Türkei .....	358
Anteil Menschen mit Bezugsland Russland, Ukraine, Kasachstan .....	359
Anteil Menschen mit Bezugsland Rumänien .....	360
Anteil Menschen mit Bezugsland Polen .....	361
Anteil Menschen mit Bezugsland ehem. Jugoslawien .....	362
Anteil Menschen mit Bezugsland Griechenland .....	363
Anteil Menschen mit Bezugsland Italien .....	364





# Menschen mit Migrationshintergrund in Nürnberg

## Bevölkerungsentwicklung und Zuwanderung

Die Stadt Nürnberg verzeichnet seit Beginn des neuen Jahrtausends eine positive Bevölkerungsentwicklung. Obwohl die Zahl der Sterbefälle stets höher ist als die der Geburten, hat die Einwohnerzahl den zuletzt erreichten Höchststand des Jahres 1993 deutlich überschritten und auch die aktuellen Daten zeigen eine weiter steigende Tendenz. Diese Bevölkerungszunahme war nur möglich, weil die durch das Geburtendefizit entstehenden Verluste durch Wanderungsgewinne mehr als ausgeglichen werden konnten. Die Dynamik der Bevölkerungsentwicklung und die daraus resultierenden Veränderungen in der Bevölkerungsstruktur wurden somit in erheblichem Umfang vom Wanderungsgeschehen über die Stadtgrenze beeinflusst. Eine große Rolle spielen hierbei die Herkunftsgebiete der Zuziehenden. Auch wenn Nürnberg einerseits wohnungsbedingte Abwanderungen ins Umland verzeichnet, andererseits aber auch von ausbildungs- bzw. berufsbedingten Zuzügen aus anderen Teilen Bayerns bzw. Deutschlands profitiert, haben in der Vergangenheit vor allem Zuzüge aus dem Ausland zum Anstieg der Einwohnerzahlen beigetragen.

### Bevölkerungsentwicklung in Nürnberg 1980 - 2010

Bevölkerung mit Hauptwohnsitz (in 1 000)

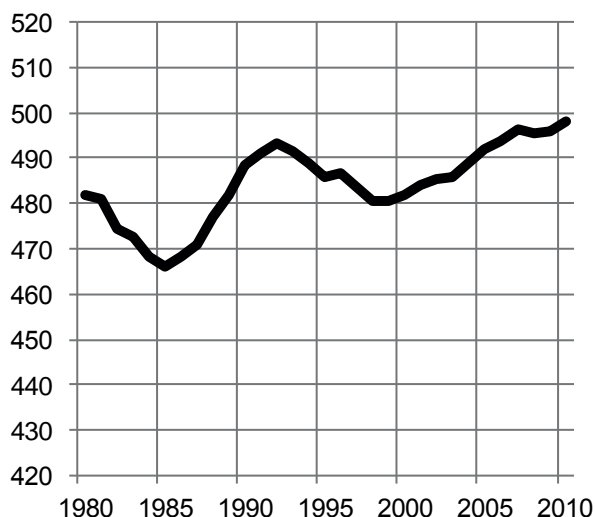

Veränderung zum Vorjahr (in %)

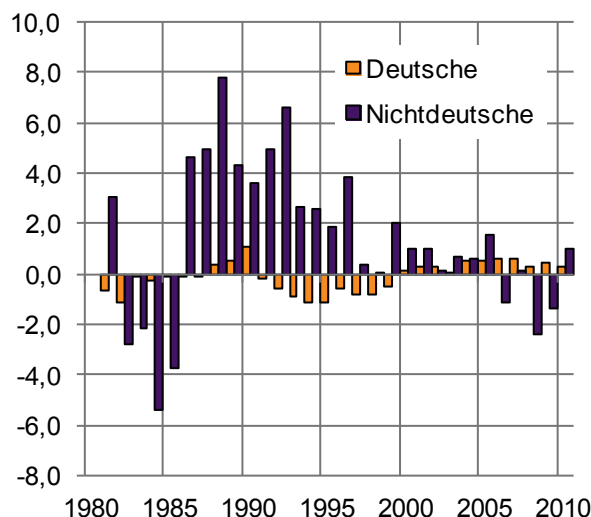

Geburten und Sterbefälle

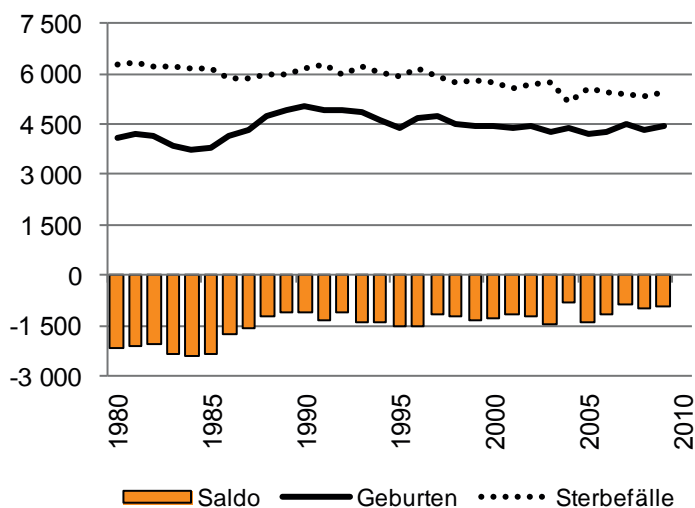

Wanderung über die Stadtgrenzen (in 1 000)

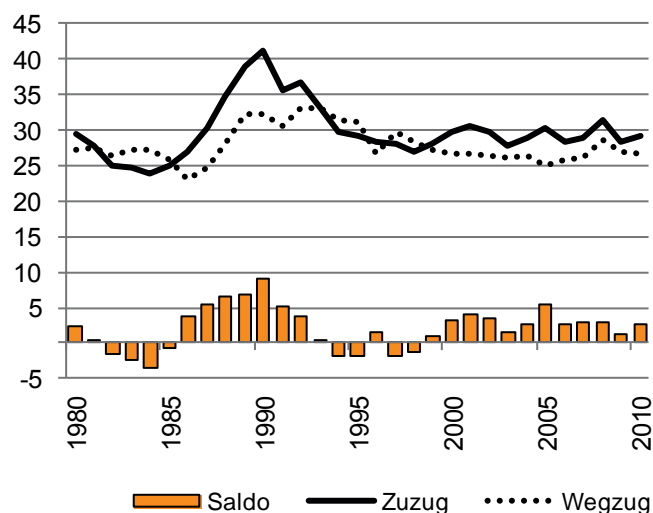

Quelle: Einwohnermelderegister, Bayerisches Landesamt für Statistik und Datenverarbeitung

Wanderungen gegenüber dem Ausland (in 1 000)

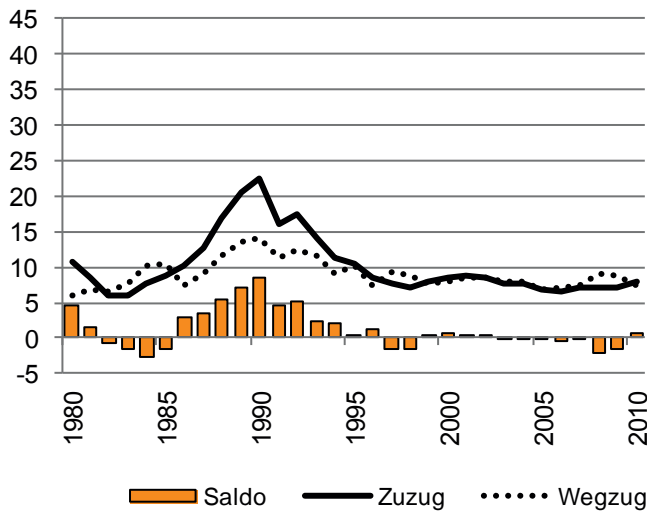

Ausländeranteil (in %)

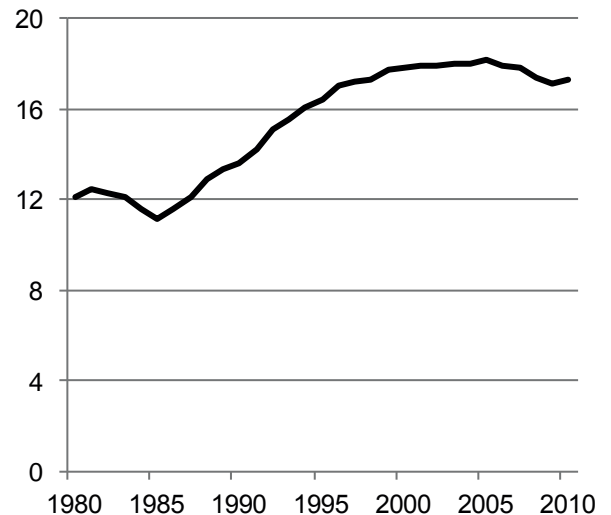

Quelle: Einwohnermelderegister, Bayerisches Landesamt für Statistik und Datenverarbeitung

Auf das Wanderungsgeschehen gegenüber dem Ausland hat die Stadt selbst nur einen begrenzten Einfluss, da der Zuzug nach Deutschland durch nationales und europäisches Recht geregelt ist und darüber hinaus auch von der politischen oder wirtschaftlichen Situation in den Herkunftsländern mit beeinflusst wird. So war die Bevölkerungsentwicklung in den 60er Jahren geprägt von der aus arbeitsmarktpolitischen Gründen gewollten Zuwanderung ausländischer Arbeitskräfte, insbesondere aus der Türkei, dem ehemaligen Jugoslawien, Griechenland und Italien. Die anhaltenden Wanderungsgewinne gegenüber diesen Ländern, die sich aufgrund des nachfolgend einsetzenden Familiennachzugs noch verstärkten, bewirkten eine kontinuierlich steigende Ausländerzahl, die sich auch heute noch in der Bevölkerungsstruktur Nürnbergs widerspiegelt: der Anteil der 20 Jahre und länger in Nürnberg lebenden Menschen ist heute bei denjenigen Nationen am höchsten, die als erste ein Anwerbeabkommen mit Deutschland geschlossen hatten.<sup>1</sup>

### Menschen aus den ehemaligen Anwerbeländern 1960 - 2010

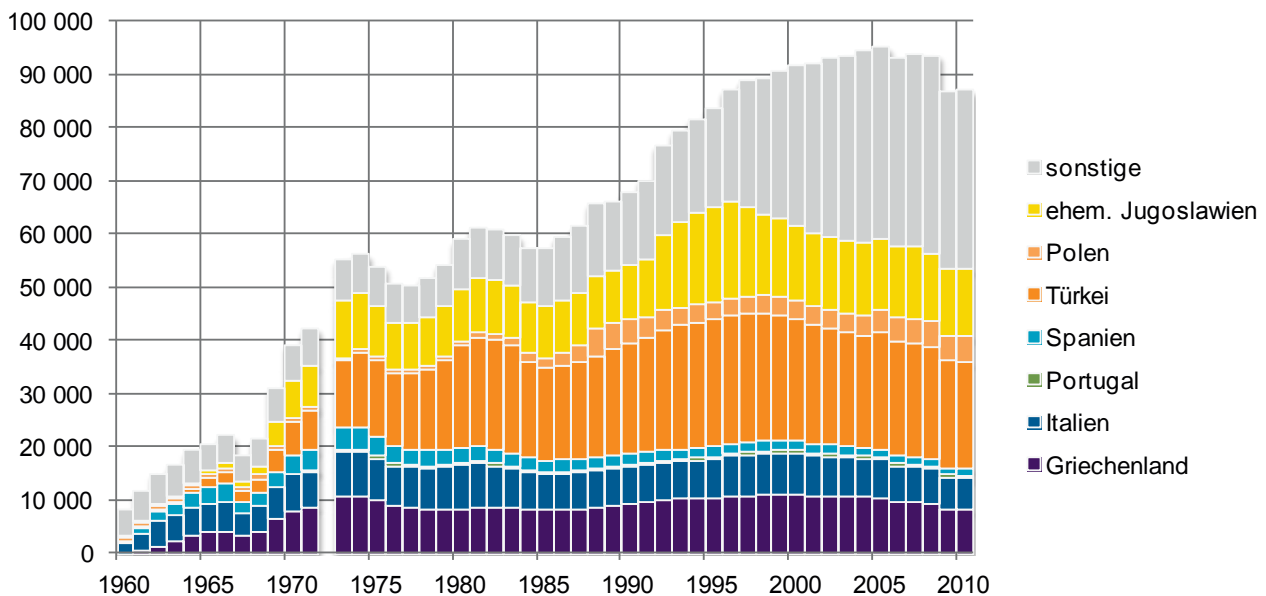

Quelle: Ausländerzentralregister (AZR)

1972 wegen Eingemeindungen keine Zahlenangaben

<sup>1</sup> Vgl. Statistik aktuell, Juni 2011, „Über 50-jährige Geschichte der „Gastarbeiter“ in Deutschland - Nürnberg und seine Arbeitsmigranten - eine statistische Kurzdarstellung“

Bei der nächsten größeren Zuwanderungswelle, die Ende der 80er Jahre nach Auflösung der politischen Systeme in Osteuropa und dem Fall der Mauer einsetzte, handelte es sich vor allem um Aussiedler bzw. Spätaussiedler aus der ehemaligen Sowjetunion, aus Rumänien, Polen und der Tschechoslowakei sowie um Übersiedler aus der ehemaligen DDR. Dieser Zustrom hielt noch bis weit in die 90er Jahre an und wurde zeitweise von Asylsuchenden und Flüchtlingen aus den Kriegsgebieten im ehemaligen Jugoslawien und im Irak verstärkt.

Im Gegensatz zu dem Gastarbeiterzuzug der 60er und 70er Jahre spiegelt sich die Zuwanderung der 80er und 90er Jahre nicht mehr nur bei der ausländischen, sondern auch bei der deutschen Bevölkerung wider, da es sich bei den Zugewanderten aus Osteuropa zum großen Teil um deutsche Staatsangehörige handelte. Einige der bereits länger in Deutschland lebenden Ausländer machten auch von ihrem Recht Gebrauch, die deutsche Staatsbürgerschaft anzunehmen. Dass die Einwohnerentwicklung in Nürnberg in den 90er Jahren trotzdem negativ verlief, hing mit den großen Wanderungsverlusten gegenüber dem Umland zusammen.

Große Auswirkung hatte schließlich auch die Änderung des deutschen Staatsangehörigkeitsrechts, das der zweiten Einwanderergeneration bis zur Volljährigkeit eine doppelte Staatsbürgerschaft einräumt: Seit dem Jahr 2000 erhalten Kinder von ausländischen Eltern automatisch die deutsche Staatsangehörigkeit durch Geburt. Voraussetzung ist, dass ein Elternteil seit acht Jahren rechtmäßig seinen gewöhnlichen Aufenthalt im Inland hat oder seit drei Jahren eine unbefristete Aufenthaltserlaubnis besitzt (*Ius Soli*). Die Person muss sich bis zum 23. Lebensjahr für eine Staatsbürgerschaft entscheiden. Dies hatte eine Verschiebung der Geburtenzahlen zwischen ausländischen und deutschen Kindern zur Folge. Die Zahl der Geburten von Kindern mit nicht deutscher Staatsangehörigkeit hatte vor der Reform in Nürnberg bei weit über 1 000 Geburten pro Jahr gelegen und ging danach auf ca. 300 zurückging. Auch der Ausländeranteil in Nürnberg erreichte hierdurch seinen vorläufigen Höchststand im Jahr 2001, aufgrund der erwähnten Änderung im Staatsangehörigkeitsgesetz ist er seitdem kontinuierlich zurückgegangen.

## Definition des Migrationshintergrunds in der amtlichen Statistik

Das geänderte Staatsangehörigkeitsrecht, zahlreiche Einbürgerungen und der hohe Anteil von Zugewanderten mit deutscher Staatsangehörigkeit bewirkten, dass die Nachfrage nach Daten über Ausländer immer weiter in den Hintergrund traten und statistische Informationen über Zugewanderte und deren Familienangehörige in den Mittelpunkt des Interesses rückten. In der Diskussion um Migration und Integration in Deutschland hat sich dabei der Begriff der Bevölkerung mit Migrationshintergrund durchgesetzt. Bei der Abgrenzung dieser Personengruppe werden oftmals unterschiedliche Definitionen zugrundegelegt, in der amtlichen Statistik am gebräuchlichsten ist die des Statistischen Bundesamtes, wonach zu den Menschen mit Migrationshintergrund gehören:

*„alle nach 1949 auf das heutige Gebiet der Bundesrepublik Deutschland Zugewanderten, sowie alle in Deutschland geborenen Ausländer und alle in Deutschland als Deutsche Geborenen mit zumindest einem zugewanderten oder als Ausländer in Deutschland geborenen Elternteil“.*

Einen Migrationshintergrund haben nach dieser Definition grundsätzlich alle aus dem heutigen Ausland Zugewanderten sowie deren Nachkommen in erster Generation und zwar unabhängig davon, welche Staatsangehörigkeit sie besitzen, ebenso alle Ausländer unabhängig davon, wo sie geboren sind. Aber auch in Deutschland geborene Deutsche können einen Migrationshintergrund haben, sei es als Kinder von Aussiedlern, Spätaussiedlern oder Eingebürgerten oder als „*ius soli*“-Kinder ausländischer Eltern. Nicht einbezogen sind Personen, die während oder unmittelbar nach dem zweiten Weltkrieg als Flüchtlinge oder Vertriebene zugezogen sind. Eine umfassende Darstellung zur definitorischen Abgrenzung ist in der Fachserie 1 Reihe 2.2 des Statistischen Bundesamtes enthalten.

## Gruppierung der Bevölkerung nach Lage des Geburtsortes, Staatsangehörigkeit und Migrationsstatus

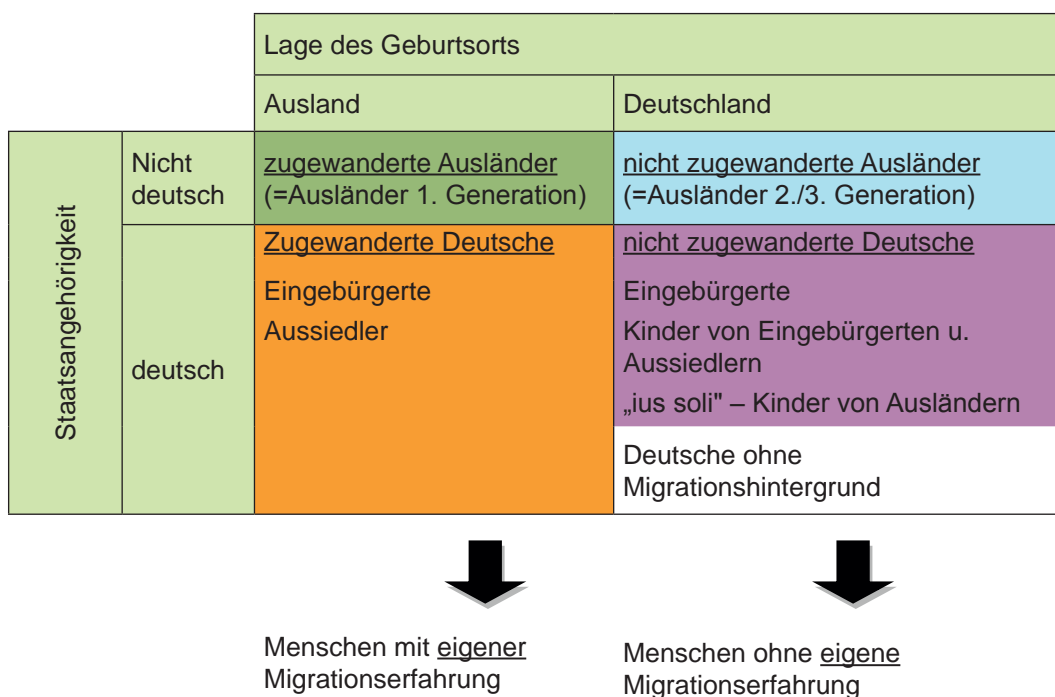

## Ableitung des Migrationshintergrunds mit MigraPro

Statistische Informationen über die in Nürnberg lebenden Menschen mit Migrationshintergrund können aus dem Einwohnermelderegister gewonnen werden. Basis des Verfahrens ist der Standard-Statistikdatensatz Bevölkerungsbestand, der dem Amt für Stadtforschung und Statistik zweimal pro Jahr (Jahresmitte und Jahresende) vom Einwohnermeldeamt zur Verfügung gestellt wird. Diese Bestandsdatei enthält in anonymisierter Form Einzeldaten mit verschiedenen Merkmalen zu den gemeldeten Personen, wie z.B. Geburtsdatum, Familienstand, Staatsangehörigkeit, aber auch Daten zur Wohnadresse (Wohnungsstatus, Datum des Einzugs) und bei umgezogenen bzw. zugezogenen Personen Informationen zur Herkunftsadresse bzw. Herkunftsgemeinde. Das Merkmal Migrationshintergrund ist in der Datei nicht enthalten, sondern wird anhand verschiedener im Datensatz vorhandener Merkmale abgeleitet. Dies geschieht innerhalb der abgeschotteten kommunalen Statistikstelle mithilfe des Softwareprogrammes **MigraPro**<sup>2</sup>, mit dem die gespeicherten Informationen zum Geburtsort bzw. zum Geburtsland, zur Staatsangehörigkeit und der Art des Erwerbs der deutschen Staatsangehörigkeit kombiniert und ausgewertet werden. Allerdings ist das Geburtsland nicht vollständig erfasst. Der Geburtsort ist zwar als Merkmal bei jeder gemeldeten Person vorhanden, allerdings nur als Klartextangabe und deshalb für statistische Auswertungen nicht direkt nutzbar. Bevor die eigentliche Ableitung erfolgen kann, müssen deshalb in einem ersten Schritt diese fehlenden Schlüsselfelder ergänzt werden.

Bei der Ableitung orientiert man sich weitestgehend an der Mikrozensusdefinition. D.h., je nach Lage des Geburtsortes, der Staatsangehörigkeit und der Art des Erwerbs der deutschen Staatsangehörigkeit wird den Personen ein Migrationshintergrund zugeordnet. Zunächst wird für jede Person der **persönliche Migrationshintergrund** bestimmt. Kindern unter 18 Jahren, die keinen eigenen Migrationshintergrund haben, wird der Migrationshintergrund der Eltern zugeordnet, und zwar bei einem Elternteil mit Migrationshintergrund als einseitiger, sonst als zweiseitiger Migrationshintergrund. Der so ermittelte **familiäre Migrationshintergrund** entspricht weitestgehend der Definition des Statistischen Bundesamtes, richtet sich aber nach dem Alter der Kinder, d.h. Kinder ohne eigenen Migrationshintergrund verlieren den über die Eltern zugeordneten Migrationshintergrund, sobald sie 18 Jahre alt sind.

Von den dargestellten Gruppen ist die der **Ausländer** am einfachsten zu identifizieren, da hierzu alle Personen gehören, die nicht die deutsche Staatsangehörigkeit haben. Die Unterscheidung nach der persönlichen Migrationserfahrung erfolgt über den Geburtsort. Ausländer der 2. oder 3. Generation ohne eigene Migrationserfahrung haben einen Geburtsort in Deutschland.

**Eingebürgerte** werden aus dem Merkmal „Art der deutschen Staatsangehörigkeit“ abgeleitet. Allerdings können Einbürgerungen nur dann erkannt werden, wenn sie am aktuellen Wohnort, d.h. in Nürnberg erfolgt sind. **Ius-soli-Kinder**, die aufgrund des Options-Modells die deutsche Staatsbürgerschaft erhalten haben, können ebenfalls an der Art der deutschen Staatsangehörigkeit erkannt werden, dieses Merkmal bleibt jedoch auch bei einem Umzug erhalten. Darüber hinaus haben diese Kinder immer auch eine zweite Staatsangehörigkeit, die melderechtlich zu erfassen ist.

**Aussiedler**, die bei Zuzug ab 1993 offiziell als **Spätaussiedler** bezeichnet werden, können nur über den Geburtsort erkannt werden. Als Spätaussiedler gelten deutsche Volkszugehörige, die unter einem so genannten Kriegsfolgenschicksal gelitten haben und die eines der im Bundesvertriebenengesetz benannten Aussiedlungsgebiete nach dem 31. Dezember 1992 im Wege des Aufnahmeverfahrens verlassen und innerhalb von sechs Monaten einen ständigen Aufenthalt im Bundesgebiet begründet haben.

**Heimatvertriebene und Flüchtlinge** des Zweiten Weltkrieges erhalten keinen Migrationshintergrund. In MigraPro werden deshalb deren Geburtsorte (heutige GUS-Staaten, ehem. Ostgebiete) in bestimmten Fällen als Geburtsorte im Inland verarbeitet: Deutsche, die vor 1946 in diesen Gebieten geboren sind, erhalten keinen Migrationshintergrund, wenn sie während oder unmittelbar nach dem Krieg zugewandert sind. Da der Zuzug nach Deutschland nicht im Datensatz gespeichert ist, muss hilfsweise das Datum des Zuzugs in die Gemeinde verwendet werden. Um diesen Personenkreis von den Aussiedlern abzugrenzen, ist standardmäßig der 1.1.1964 eingestellt, d.h. alle nach diesem Datum Zugezogenen werden nicht mehr zu den Flüchtlingen/Vertriebenen gezählt, auch wenn sie tatsächlich dazu gehören würden und nur nach dem genannten Datum innerhalb Deutschlands umgezogen sind.

<sup>2</sup> Das Programm MigraPro ist eine im KOSIS-Verbund entwickelte Software und ein Verfahren, das es ermöglicht, die Zahl der Personen mit Migrationshintergrund in einer Gebietskörperschaft aus den Daten des Einwohnermelderegisters zu bestimmen.

Für Personen mit Zuwanderungshintergrund kann auch ein sogenanntes „**Bezugsland**“ ermittelt werden. Dies ist bei Ausländern deren Staatsangehörigkeit, bei Deutschen mit Migrationshintergrund die zweite Staatsangehörigkeit oder, wenn nicht vorhanden, entweder das Geburtsland oder das Herkunftsland.

Bei diesem Verfahren wird ausschließlich anhand der Meldedaten entschieden, ob ein Migrationshintergrund vorliegt oder nicht. Dies ist mit verschiedenen Problemen verbunden, die bei Beurteilung der Ergebnisse zu berücksichtigen sind. Einerseits können nicht alle Personen, die nach der genannten Definition einen Migrationshintergrund haben, anhand der Meldedaten automatisch erkannt werden, da Informationen über eine frühere Einbürgerung bei einem Umzug in eine andere Gemeinde verloren gehen. Hinzu kommt, dass bei Einbürgerungen in den meisten Fällen die aufgegebene Staatsangehörigkeit nicht als weitere Staatsangehörigkeit geführt werden darf und somit im Melderegister nicht vorhanden ist. Schwierig ist es auch Aussiedler zu identifizieren. Hier können natürlich Fehler bei der Zuordnung entstehen, wenn dem Geburtsort das Geburtsland nicht eindeutig zuzuordnen ist. Dies kann sich insbesondere bei der Abgrenzung zu den Vertriebenen bzw. Flüchtlingen des Zweiten Weltkrieges auswirken, denn das Kriterium ist hierbei nicht nur der Hinweis auf einen Geburtsort im Ausland, vielmehr ist hierzu eine exakte Verschlüsselung des Geburtslandes erforderlich, damit die Erkennung der für Aussiedler typischen Herkunftsländer möglich ist. Ebenso ist fraglich, ob der Zeitpunkt des Zuzugs in die Gemeinde zur Abgrenzung von Aussiedlern und Flüchtlingen/Vertriebenen geeignet ist.

Eine Trennung zwischen Aussiedlern und Spätaussiedlern ist ebenfalls nicht möglich, da das Datum des Zuzugs nach Deutschland nicht zuverlässig zur Verfügung steht. Hilfsweise wird das vorhandene Datum des Zuzugs in die Gemeinde verwendet, was aber zu falschen Ergebnissen führen kann, wenn die Person innerhalb Deutschlands umgezogen ist. Bei den übrigen Deutschen, die im Ausland geboren sind und die nicht als Aussiedler zu erkennen sind, wird angenommen, dass sie die deutsche Staatsbürgerschaft über eine Einbürgerung erworben haben.

Ähnlich wie die ius-soli-Kinder haben auch die in Deutschland geborenen Kinder von Aussiedlern oder Eingebürgerten keine persönliche Migrationserfahrung. Ihnen wird der Migrationshintergrund der Eltern zugeordnet, sofern sie im gleichen Haushalt leben und noch unter 18 Jahre alt sind. An dieser Stelle weicht MigraPro von der amtlichen Definition ab, bei der der Haushaltszusammenhang nicht gegeben sein muss.

## Einschränkungen

Die für die Ableitung des Migrationshintergrunds erforderlichen Merkmale stehen erst ab dem Jahre 2008 zur Verfügung, rückwirkende Berechnungen sind somit nicht möglich. Das Verfahren liefert keine direkten Hinweise zum Integrationsbedarf, da weder Informationen zu den Sprachkenntnissen noch zum sozialen Status der Einwohner vorliegen. Gewisse Einschränkungen bestehen auch, wenn die Daten mit anderen Erhebungen, z.B. mit der amtlichen Schulstatistik oder der Kinder- und Jugendhilfestatistik verglichen werden sollen. Bei diesen Statistiken wird meist auch die Familiensprache zur Abgrenzung verwendet.

Die größte Schwachstelle bleibt jedoch das Datum des Zuzugs, das nach Prüfung der Ergebnisse als sehr unzuverlässiges Merkmal zur Abgrenzung des Migrationshintergrunds bei (Spät-)Aussiedlern angesehen werden muss. Vieles deutet darauf hin, dass in den so ermittelten Aussiedlerzahlen auch noch Flüchtlinge und Vertriebene des zweiten Weltkriegs enthalten sind. Ein Hinweis ist der hohe Anteil an Menschen mit Migrationshintergrund aus Polen und Tschechien, die vor 1945 geboren sind. Die einschränkenden Hinweise betreffen deshalb vor allem die Senioren, während die Zahl der Kinder mit Migrationshintergrund als recht zuverlässig einzuschätzen ist.



## Zusammenfassende Ergebnisse für die Gesamtstadt <sup>3</sup>

### Anteil an der Gesamtbevölkerung: 39,5 %.

Am 31.12.2010 waren in Nürnberg 497 949 Personen mit Hauptwohnung gemeldet. Von diesen haben aufgrund der mit MigraPro erfolgten Zuordnung 196 495 Personen einen Migrationshintergrund. Das entspricht einem Anteil an der Gesamtbevölkerung von 39,5 %. 85 928 Personen (17,3 %) besitzen nicht die deutsche Staatsangehörigkeit, die übrigen 110 567 und damit der größere Teil (22,2 %) sind Deutsche mit Migrationshintergrund, d.h. Eingebürgerte, zugewanderte Aussiedler bzw. Spätaussiedler sowie in Deutschland geborene Kinder von Zugewanderten.

### Unterschiedliche Religionszugehörigkeit

Knapp 60 % der Nürnberger Einwohner gehören einer christlichen Religionsgemeinschaft an, von denen etwas mehr evangelisch (32 %) als katholisch (28 %) sind. Keiner oder einer anderen Religionsgemeinschaft gehören 40 % der Einwohner an. Dieser Anteil liegt bei den Menschen mit Migrationshintergrund bei 59 % und ist damit deutlich höher.

### Größte Gruppe: Menschen mit türkischem Migrationshintergrund

Größte Einzelnation innerhalb der ausländischen Bevölkerung in Nürnberg war im Jahr 2010 die türkische Bevölkerung mit 19 427 gemeldeten Einwohnern, gefolgt von 8 229 Griechen und 5 856 Italienern. Fasst man die zum ehemaligen Jugoslawien gehörenden Staaten zusammen, sind diese mit 12 465 Einwohnern sogar die zweitstärkste Gruppe.

Bei der nicht deutschen Bevölkerung geht man davon aus, dass der Migrationshintergrund durch deren Staatsangehörigkeit repräsentiert wird. Um auch bei den Deutschen mit Migrationshintergrund eine Zuordnung zu einem Herkunftsland vornehmen zu können, wird in MigraPro ein sogenanntes „Bezugsland“ ermittelt. Dies ist entweder das Geburtsland oder die zweite Staatsangehörigkeit bzw. das Herkunftsland des Zuzugs. Von den Deutschen mit Migrationshintergrund haben danach 18 555 Personen einen rumänischen Migrationshintergrund. Ebenfalls sehr stark vertreten sind die zur ehemaligen Sowjetunion gehörenden Bezugsländer Russland (10 050), Kasachstan (8 396) und die Ukraine (2 709), die zusammen betrachtet das Bezugsland Rumänien noch überwiegen. Danach folgen Polen (15 672) und Tschechien (6 505), wobei in diesen Daten noch Vertriebene oder Flüchtlinge enthalten sein können, bei denen nach der Definition kein Migrationshintergrund vorliegt, was aber mit dem verwendeten Verfahren nicht zweifelsfrei erkannt werden kann.

Rechnet man die Zahl der Deutschen mit Migrationshintergrund zu den Ausländerzahlen hinzu, ergibt sich, dass insgesamt 31 650 Menschen mit türkischem Migrationshintergrund in Nürnberg leben. Das sind rund 16 % aller Menschen mit Migrationshintergrund bzw. 6 % der Gesamtbevölkerung. In etwa gleich groß ist als Bezugsland die ehemalige Sowjetunion, von deren Nachfolgestaaten Russland (13 278), Kasachstan (8 920) und die Ukraine (7 282) überwiegen. Eine in Nürnberg ebenfalls bedeutende Gruppe sind die 21 480 Menschen mit rumänischem Migrationshintergrund, für die sich ein Anteil von 11 % aller Menschen mit Migrationshintergrund errechnet.

### Anteil der Menschen mit Migrationshintergrund in Haushalten mit drei und mehr Kindern am größten.

Der Anteil der Menschen mit Migrationshintergrund steigt mit der Haushaltsgröße. Am niedrigsten ist er mit 27 % bei den Einpersonenhaushalten, am höchsten mit 56 % bei den Haushalten mit vier und mehr Personen. Von den insgesamt 127 858 allein Lebenden haben 34 138 Menschen einen Migrationshintergrund, davon sind 26 % 65 Jahre oder älter. In 46 762 Privathaushalten leben 73 552 Kinder<sup>4</sup>. Rund 57 % dieser Kinder haben einen Migrationshintergrund. In den 11 856 Alleinerziehenden-Haushalten ist dieser Anteil mit 47 % etwas niedriger. Am höchsten ist der Anteil in Haushalten mit drei oder mehr Kindern. Hier haben 65 % der Kinder einen Migrationshintergrund.

### Anteil bei den jüngeren Altersgruppen am höchsten

Von den dargestellten Altersgruppen ist der Anteil der Menschen mit Migrationshintergrund bei den 3 bis unter 6-Jährigen am höchsten (62 %), d.h. bei den Kindern im Kindergartenalter. Die meisten dieser Kinder besitzen die deutsche Staatsangehörigkeit. Die nachfolgenden Alterspyramiden veranschaulichen die ungleiche Verteilung der Ausländer und der Deutschen mit Migrationshintergrund in den einzelnen Altersjahren.

<sup>3</sup> Siehe auch Datenblatt für die Gesamtstadt Seite 22 bis 25

<sup>4</sup> unter 18 Jahre, ledig und kinderlos

## Altersstruktur der Bevölkerung am Hauptwohnsitz in Nürnberg am 31.12.2010 nach dem Migrationshintergrund

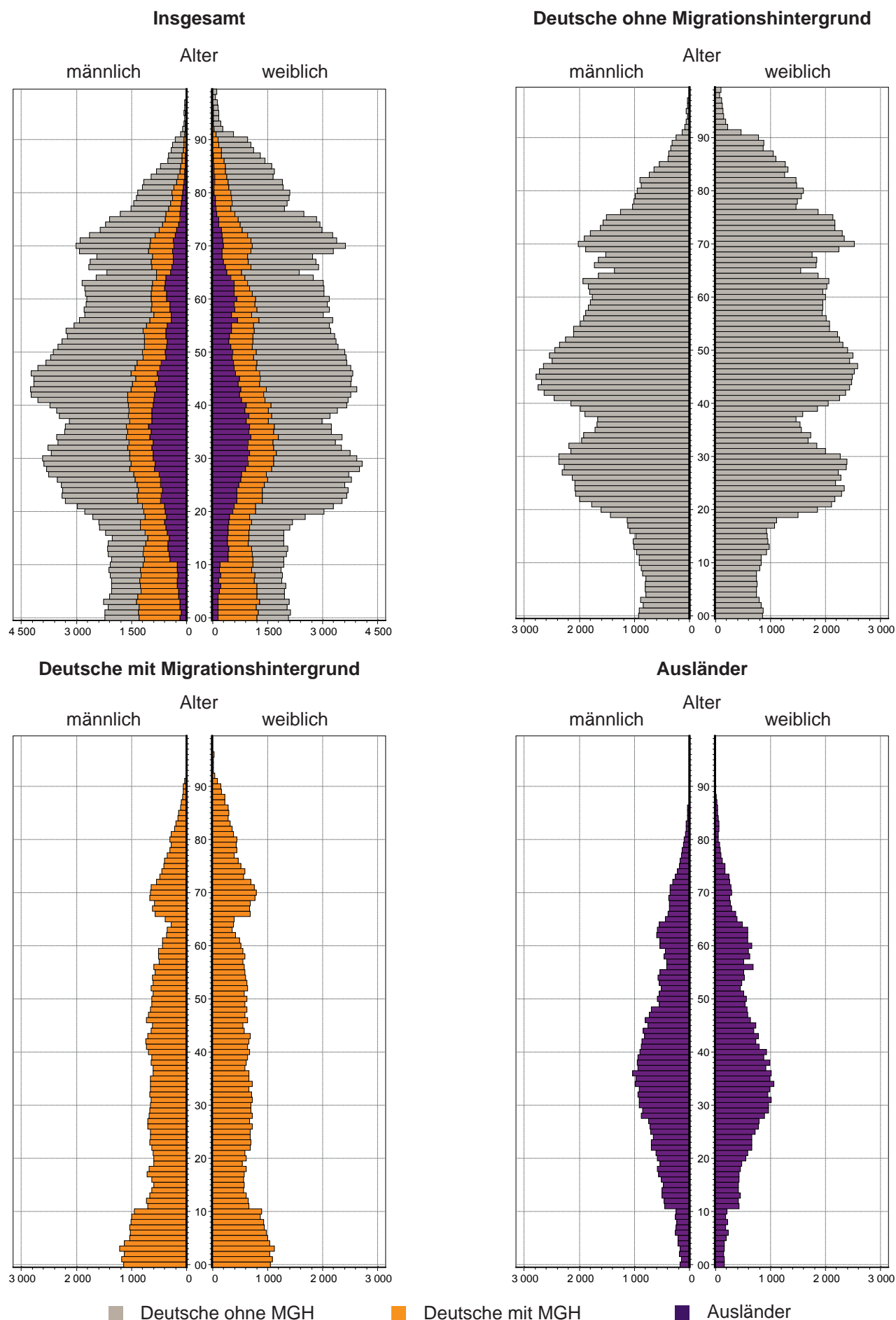



## Altersstruktur der Bevölkerung in Privathaushalten in Nürnberg am 31.12.2010 nach Migrationshintergrund und Haushaltstyp

### Einpersonenhaushalte

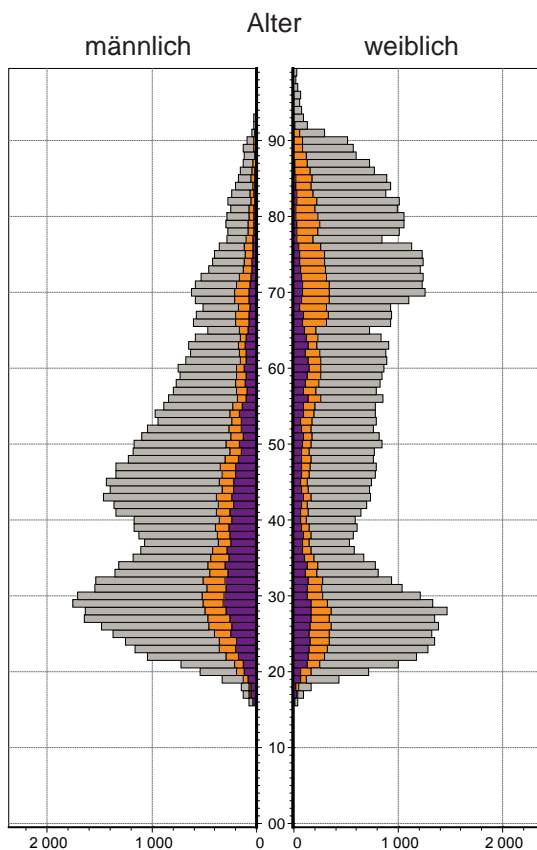

### Paar/Ehepaar ohne Kinder

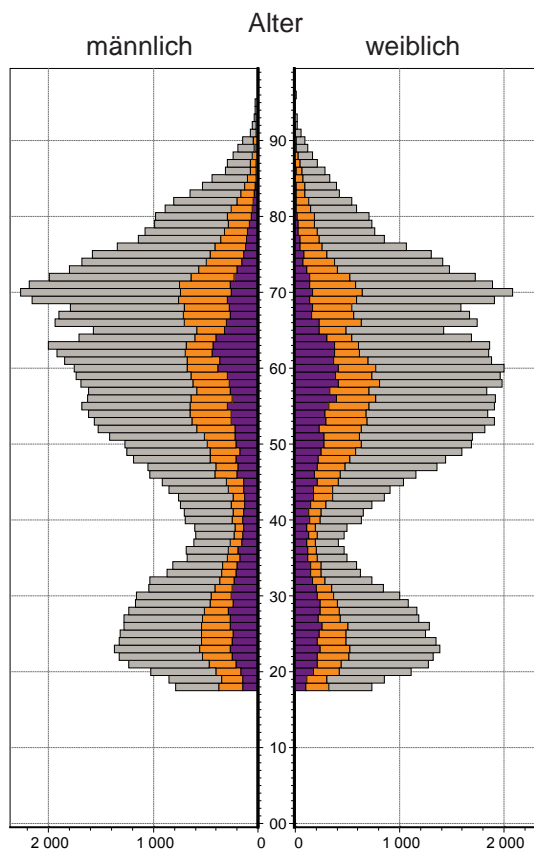

### Paar/Ehepaar mit Kindern

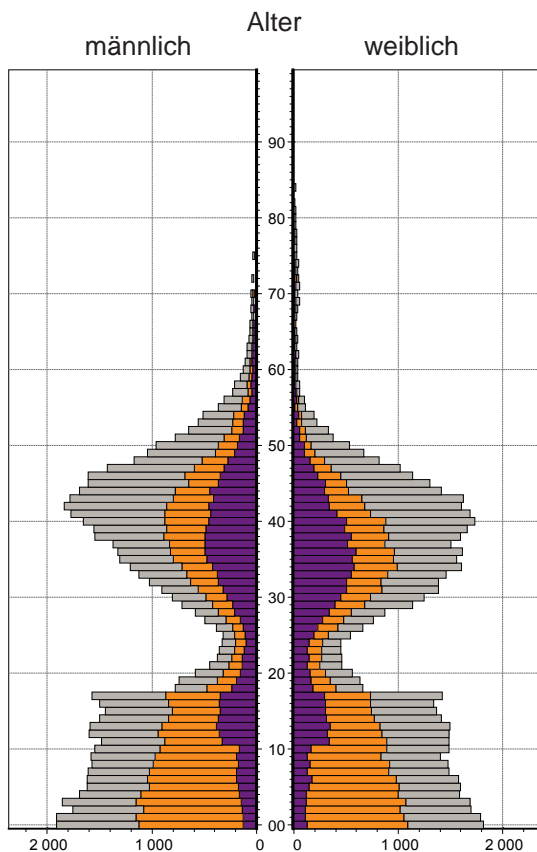

### Alleinerziehende(r)

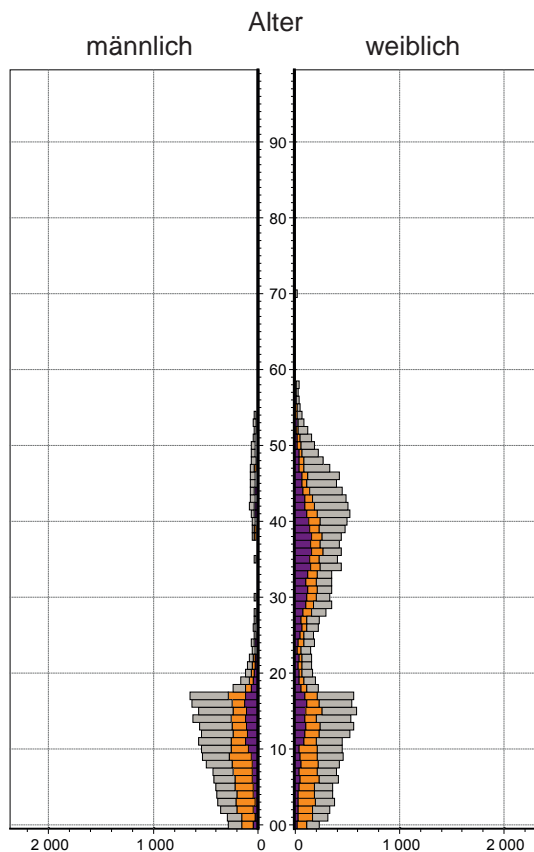

■ Deutsche ohne MGH

■ Deutsche mit MGH

■ Ausländer

### Unterschiedliches Verhältnis Deutsche/Ausländer

56,3 % der Menschen mit Migrationshintergrund in Nürnberg haben einen deutschen Pass. An der Alterspyramide ist zu erkennen, dass dieser Anteil bei den Kindern sehr viel höher ist. Dies hängt mit dem geänderten Staatsangehörigkeitsrecht zusammen, d.h., dass die in Deutschland geborenen Kinder von ausländischen Eltern seit dem Jahr 2000 automatisch die deutsche Staatsbürgerschaft erhalten.

Auch zwischen den einzelnen Bezugsländern gibt es erhebliche Unterschiede, die vielfach mit den Voraussetzungen zusammenhängen, unter denen in der Vergangenheit eine Einbürgerung möglich war. Grundsätzlich muss bei einer Einbürgerung in Deutschland die frühere Staatsbürgerschaft aufgegeben werden. Lediglich EU-Ausländer können ihre Staatsangehörigkeit behalten, wenn auch ihr Land bei der Einbürgerung von Deutschen die doppelte Staatsangehörigkeit hinnimmt. Allerdings gibt es auch Ausnahmen, unter denen Mehrstaatigkeit hingenommen wird, z.B. wenn nach dem Recht des anderen Staates keine Möglichkeit besteht, aus der bisherigen Staatsangehörigkeit auszusteigen, oder wenn der andere Staat unzumutbare Bedingungen für die Entlassung aus der Staatsangehörigkeit stellt, wie z.B. überhöhte Gebühren, und auch bei anerkannten Flüchtlingen.<sup>5</sup> Ein weiterer Grund für unterschiedliche Ausländeranteile sind die in Nürnberg lebenden Aussiedler, die z.T. schon als Deutsche aus einigen Ländern Osteuropas und Asiens in die Bundesrepublik kamen und ebenfalls als Zugewanderte gelten. So haben von den 35 596 in Nürnberg lebenden Männer und Frauen mit Migrationshintergrund aus einem Land der ehemaligen Sowjetunion 69 % die deutsche Staatsangehörigkeit, bei den Rumänen sind es sogar 86 %. Bei den ehemaligen Gastarbeitern liegt dieser Anteil lediglich zwischen 17 % (Griechenland) und 39 % (Türkei) und ist damit deutlich niedriger als im städtischen Durchschnitt.

### Menschen mit Migrationshintergrund in Nürnberg am 31.12.2010 nach dem Bezugsland

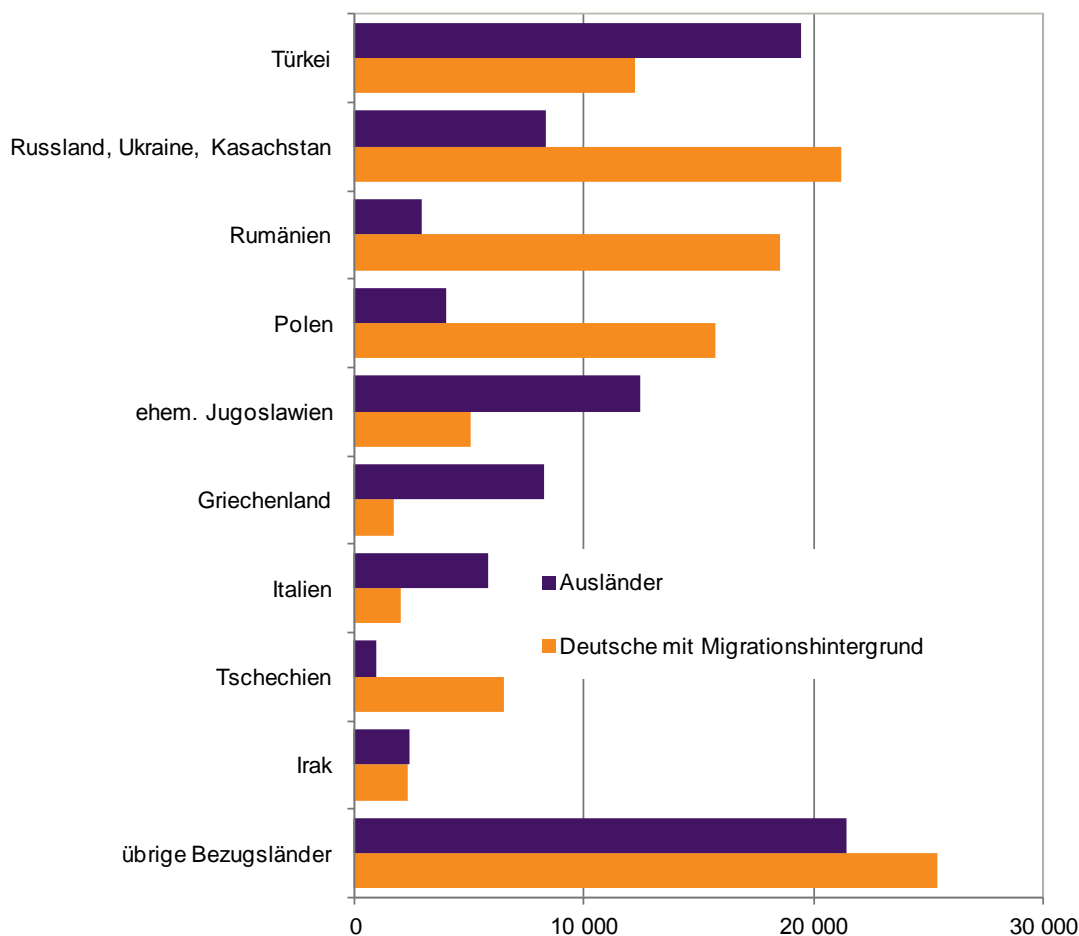

Die nachfolgenden Alterspyramiden zeigen, wie sich die Altersstruktur der Ausländer und der Deutschen mit Migrationshintergrund für die einzelnen Bezugsländer unterscheidet.

<sup>5</sup> Die Beauftragte der Bundesregierung für Migration, Flüchtlinge und Integration, „Wege zur Einbürgerung“, Mai 2008

## Altersstruktur der Menschen mit Migrationshintergrund mit Hauptwohnsitz in Nürnberg am 31.12.2010 nach dem Bezugsland

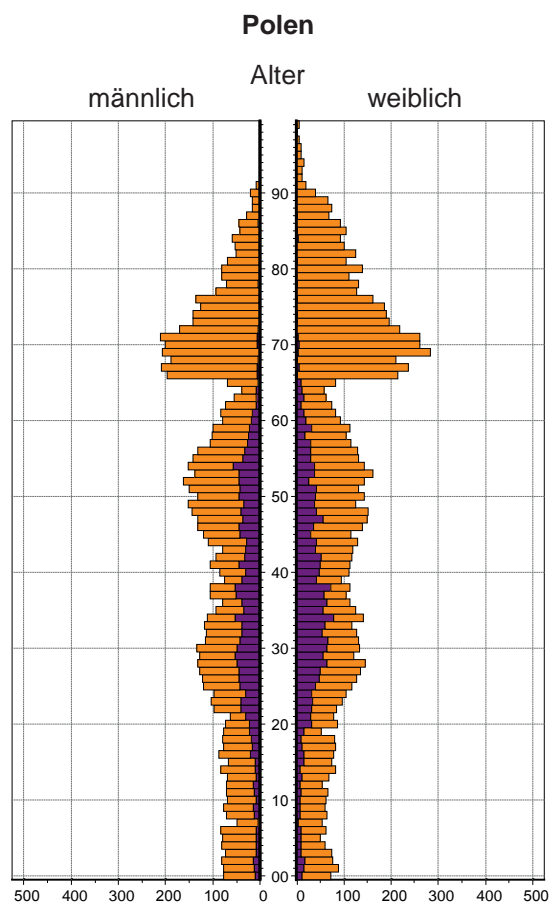
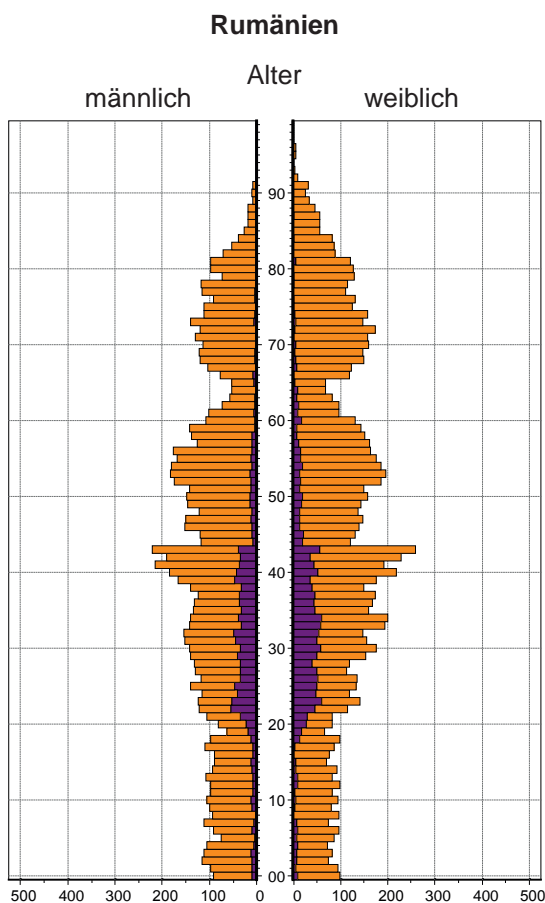
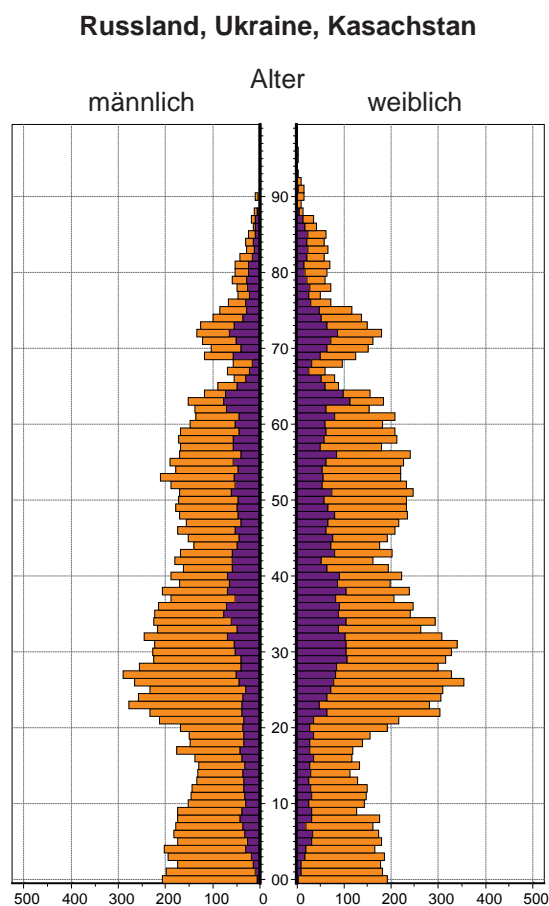
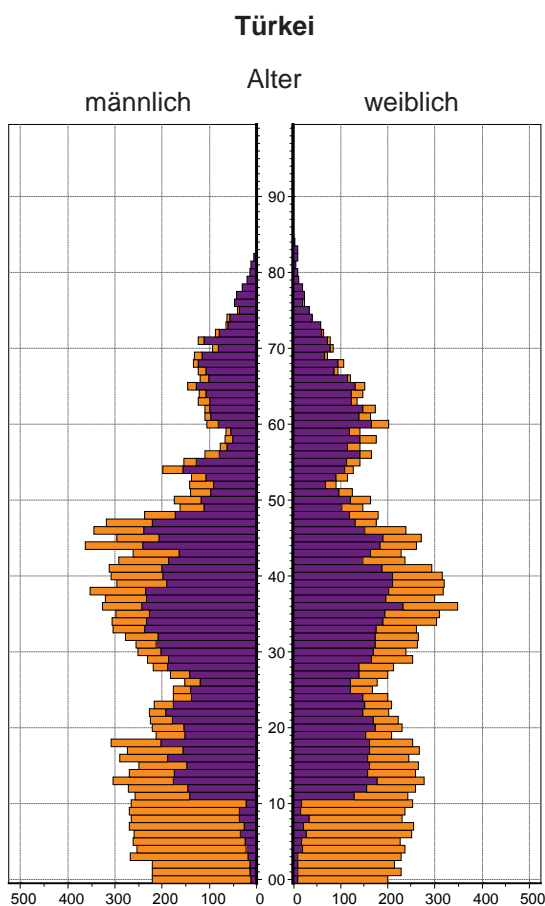

■ Deutsche mit MGH

■ Ausländer

# noch: Altersstruktur der Menschen mit Migrationshintergrund mit Hauptwohnsitz in Nürnberg am 31.12.2010 nach dem Bezugsland

Griechenland

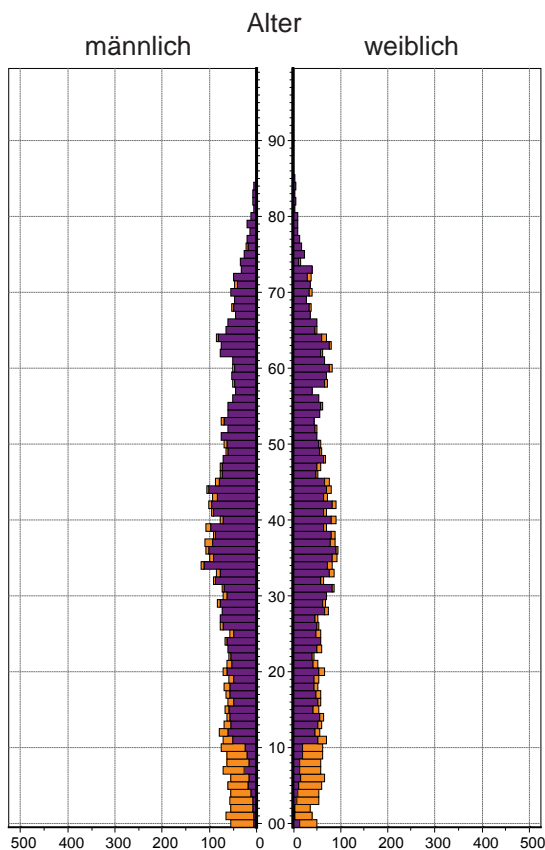

Italien

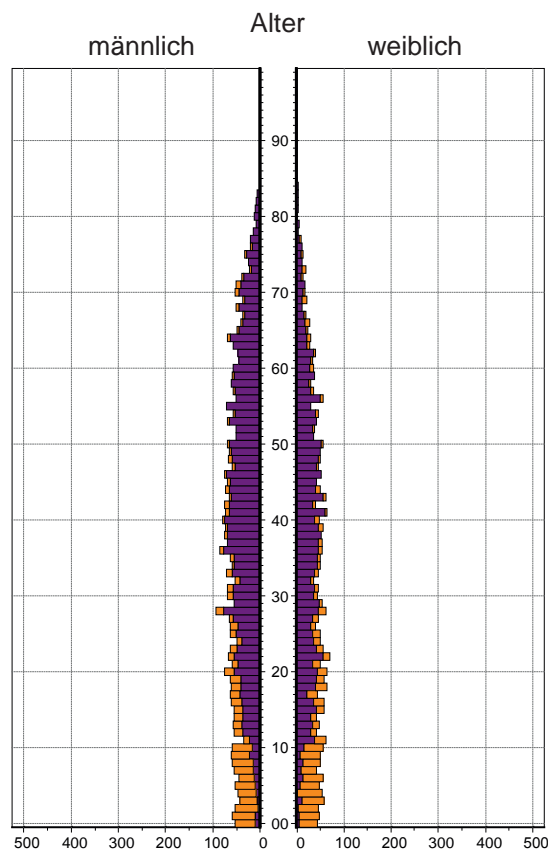

Tschechien

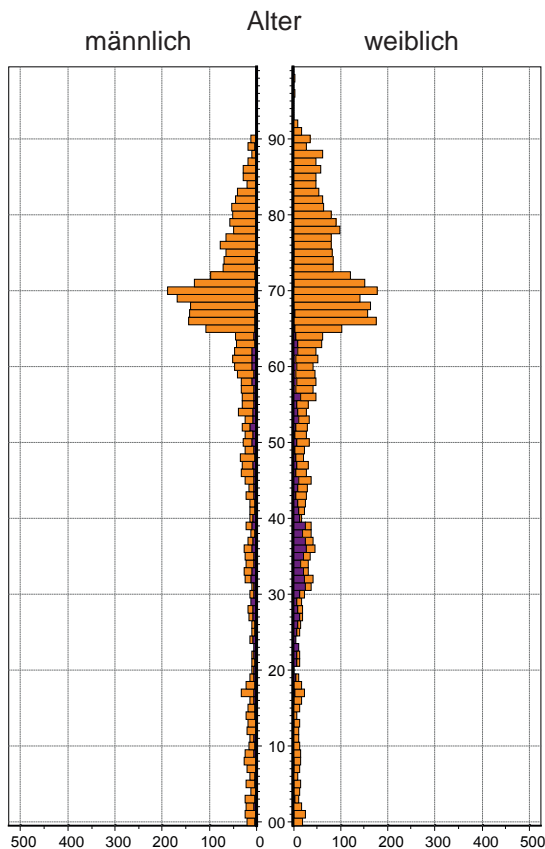

Irak

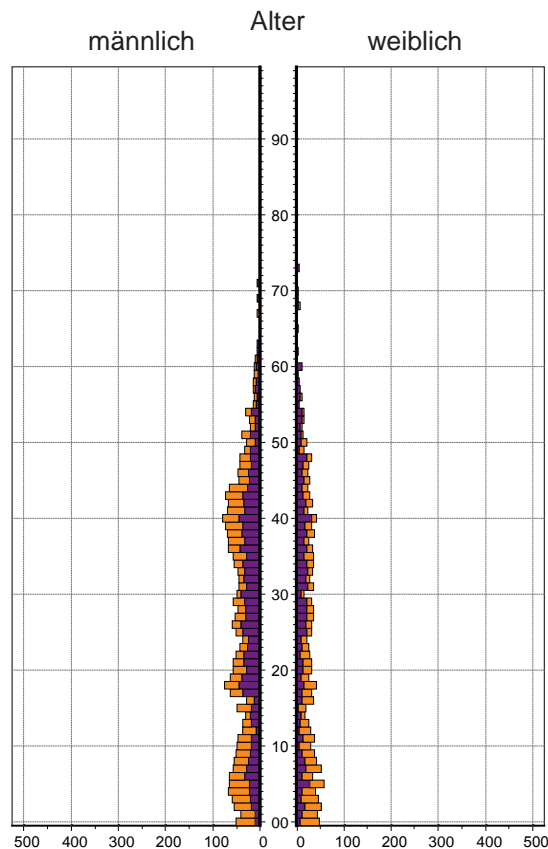

■ Deutsche mit MGH

■ Ausländer

## Zusammenfassende Ergebnisse für die Statistischen Bezirke

Die Ergebnisse für die Statistischen Bezirke können den nachfolgenden Tabellen, Diagrammen und Karten entnommen werden. Die wichtigsten Erkenntnisse werden an dieser Stelle nur stichpunktartig genannt:

- Die nach Nürnberg zugewanderten **Ausländer** haben sich nicht gleichmäßig im Stadtgebiet verteilt, sondern bestimmte Wohnquartiere bevorzugt. Grund dafür war in der Vergangenheit insbesondere die Wohnungsstruktur, da die aus dem Ausland Zuziehenden meist an günstigem, stadtnahem Wohnraum interessiert waren und es auch heute noch sind. Die Zuwanderung von Gastarbeitern in den 60er Jahren war zunächst vor allem in den südlichen Teil der Altstadt sowie in die westlichen Gebiete mit den dort vorhandenen industriellen Arbeitsplätzen, wie z.B. nach Gostenhof, Bärenschanze und Muggenhof gerichtet. In diesen Gebieten lag bereits im Jahr 1980 der Ausländeranteil über 26 %, teilweise sogar deutlich höher. Die Zuwanderung in den 80er Jahren fand ebenfalls in diese und die angrenzenden Bezirke Eberhardshof im Westen sowie in die Südstadtbezirke Galgenhof, Gugelstraße und Steinbühl sowie nach St. Leonhard und Schweinau statt, mit der Folge einer weiteren Zunahme des Ausländeranteils. Heute liegen hier die Ausländeranteile teilweise bei 40 % oder mehr (Dianastraße, Bärenschanze, Muggenhof, Gostenhof)
- Bei der Verteilung der Gesamtzahl der **Menschen mit Migrationshintergrund** im Stadtgebiet zeigt sich ein ähnliches Muster wie bei den Ausländern. Am höchsten sind die prozentualen Anteile in den Bezirken Schweinau (69 %), Dianastraße (67 %) und Muggenhof (65 %). Aber auch in den übrigen Bezirken entlang der Fürther Straße, in der Südstadt sowie in Teilen von Röthenbach und Langwasser liegt der Anteil der Menschen mit Migrationshintergrund deutlich über 50 %. Unterdurchschnittlich sind sie dagegen in den ländlich geprägten Bezirken Nürnbergs im Norden, Osten und Süden vertreten.
- Deutliche Unterschiede in den Präferenzen der Stadtteile zeigen sich für die einzelnen **Bezugsländer**, wenn man nur diese in Relation zur Gruppe der Menschen mit Migrationshintergrund betrachtet und die übrige deutsche Bevölkerung ausblendet. Während bei dieser Betrachtungsweise ein rumänischer Migrationshintergrund häufiger in Röthenbach, Eibach und Katzwang zu finden ist, dominiert in Langwasser die ehemalige Sowjetunion sowie Polen. Ein türkischer Migrationshintergrund ist dagegen eher in der Südstadt sowie den Bezirken Werderau und Rangierbahnhofsiedlung zu finden. Auch die Menschen aus den ehemaligen Gastarbeiterländern präferieren offensichtlich unterschiedliche Quartiere. Während die Bezugsländer des ehemaligen Jugoslawiens eher im Bezirk Galgenhof zu finden sind, ist Griechenland stärker in den Bezirken entlang der Fürther Straße sowie in St. Leonhard vertreten.
- **Zwischen 2009 und 2010** hat die Zahl der Menschen mit Migrationshintergrund um 3 230 zugenommen. Diese Zunahme verteilte sich auf viele Bezirke, die prozentuale Zunahme war in den Bezirken Westfriedhof (+3,8 %), Höfen (+3,5 %), Schafhof (+2,5 %), Großreuth b. Schweinau (+2,4 %) und Altenfurt Nord (+2,2 %) am höchsten.
- Der Anteil der **Kinder** mit Migrationshintergrund an den Kindern unter 18 Jahren ist in den Bezirken Tafelhof und Schweinau (jeweils 86 %) sowie in Muggenhof (84 %) am höchsten. Auch in den Bezirken Steinbühl (83 %), Hohe Marter und Dianastraße (jeweils 82 %) liegt der Anteil über 80 % und damit doppelt so hoch wie im städtischen Durchschnitt (39,5 %).
- In den Bezirken Schweinau (64 %), Gostenhof (57 %), Muggenhof und Dianastraße (jeweils 55 %) sowie im Bezirk Bärenschanze (52 %) hat mehr als die Hälfte der **Senioren** (65 Jahre und älter) einen Migrationshintergrund.

## Übersicht Statistische Bezirke

Statistischer Bezirk		Einwohner insgesamt	Saldo zum Vorjahr: Einwohner mit MH insg.	Anteil Einwohner mit MH insg.	Anteil Kinder mit MGH	Anteil Senioren mit MGH	Anteil Ausländer
01	Altstadt, St. Lorenz	4 715	-37	40,3	64,8	31,6	25,6
02	Marienvorstadt	1 142	17	32,8	53,4	27,0	17,3
03	Tafelhof	956	9	59,7	85,8	41,7	33,3
04	Gostenhof	8 069	5	57,7	76,9	57,0	39,6
05	Himpfelshof	5 629	49	35,5	50,0	30,5	18,9
06	Altstadt, St. Sebald	8 783	100	31,9	58,5	23,9	16,2
07	St. Johannis	7 559	10	30,7	52,5	26,5	14,2
08	Pirckheimerstraße	7 428	-17	36,8	60,1	29,9	18,1
09	Wöhrd	9 457	-13	37,0	63,0	29,6	18,2
10	Ludwigsfeld	9 981	76	45,0	66,9	28,9	22,9
11	Glockenhof	16 656	59	46,4	71,8	32,7	25,7
12	Guntherstraße	3 578	-10	30,4	52,1	23,0	13,4
13	Galgenhof	17 779	119	52,5	78,3	34,7	31,3
14	Hummelstein	10 434	103	44,7	71,1	27,8	24,3
15	Gugelstraße	7 267	33	53,7	75,7	44,6	33,0
16	Steinbühl	12 068	190	58,6	82,6	40,4	33,6
17	Gibitzenhof	4 960	53	62,6	79,4	39,5	29,7
18	Sandreuth	466	14	57,1	67,9	29,4	38,4
19	Schweinau	4 569	14	69,2	85,8	64,0	29,6
20	St. Leonhard	13 559	287	61,6	80,9	41,7	32,7
21	Sündersbühl	5 226	-12	58,3	75,0	41,4	26,9
22	Bärenschanze	8 938	-11	60,1	78,1	52,2	40,3
23	Sandberg	10 421	-43	37,9	58,8	29,4	19,5
24	Bielingplatz	4 715	50	30,4	47,0	28,1	13,3
25	Umlandstraße	10 564	52	40,6	60,5	34,6	19,4
26	Maxfeld	9 458	-9	33,4	53,4	25,3	14,9
27	Veilhof	10 955	55	37,4	59,4	28,8	18,3
28	Tullnau	3 906	10	46,3	65,1	34,0	21,9
29	Gleißhammer	6 176	1	30,8	44,9	22,9	11,4
30	Dutzendteich	992	-3	34,1	53,8	31,7	15,9
31	Rangierbahnhof-Siedlung	3 958	55	32,8	52,0	21,7	13,3
32	Langwasser Nordwest	7 558	100	52,7	74,4	37,6	12,2
33	Langwasser Nordost	6 753	32	52,0	64,6	48,6	9,2
34	Beuthener Straße	50	1	96,0	100,0	90,0	72,0
35	Altenfurt Nord	1 204	26	31,8	45,9	23,0	11,0
36	Langwasser Südost	10 308	61	56,9	73,1	41,2	12,1
37	Langwasser Südwest	8 249	11	45,3	65,5	37,2	9,4
38	Altenfurt, Moorenbrunn	8 216	60	21,3	32,0	17,7	5,8
39	Gewerbepark Nürnberg-Feucht	15	-21	60,0	-	-	53,3
40	Hasenbuck	3 900	-6	48,4	69,7	25,3	24,2
41	Rangierbahnhof	274	18	79,2	90,2	29,2	39,1
42	Katzwanger Straße	257	12	82,5	87,8	100,0	40,1
43	Dianastraße	2 274	8	67,4	81,7	55,0	42,6
44	Trierer Straße	4 993	53	18,9	29,2	16,9	4,9

## Übersicht Statistische Bezirke

Statistischer Bezirk		Einwohner insgesamt	Saldo zum Vorjahr: Einwohner mit MH insg.	Anteil Einwohner mit MH insg.	Anteil Kinder mit MGH	Anteil Senioren mit MGH	Anteil Ausländer
45	Gartenstadt	7 395	29	20,1	31,5	18,7	6,8
46	Werderau	4 653	21	55,8	74,9	34,7	27,5
47	Maiach	1 096	-	41,7	56,2	46,8	7,1
48	Katzwang, Reichelsdorf Ost, Reichelsdorfer Keller	10 433	56	20,3	27,7	21,1	4,4
49	Kornburg, Worzeldorf	12 856	89	19,2	28,5	18,1	3,8
50	Hohe Marter	6 971	85	59,7	81,8	41,1	23,9
51	Röthenbach West	8 535	9	53,1	73,3	44,5	9,0
52	Röthenbach Ost	10 987	162	43,9	57,6	31,7	9,8
53	Eibach	8 520	60	29,2	41,9	25,4	7,4
54	Reichelsdorf	7 082	-6	38,6	52,0	32,4	7,6
55	Krottenbach, Mühlhof	2 356	-18	23,0	28,9	20,1	6,1
60	Großreuth bei Schweinau	5 828	139	45,8	68,3	27,0	16,0
61	Gebersdorf	4 240	15	29,0	41,4	24,0	7,1
62	Gaismannshof	5 653	72	40,6	55,2	24,6	14,4
63	Höfen	3 132	106	42,8	61,2	26,3	20,4
64	Eberhardshof	8 416	99	53,7	75,6	37,6	30,4
65	Muggenhof	2 023	-5	65,3	84,0	54,5	40,2
70	Westfriedhof	3 008	111	31,3	48,8	25,0	10,2
71	Schniegling	3 618	14	33,6	51,4	22,3	14,4
72	Wetzendorf	8 202	90	26,8	38,2	22,7	7,9
73	Buch	1 428	-10	23,2	28,2	14,5	13,9
74	Thon	4 734	69	23,0	35,3	18,8	8,1
75	Almoshof	1 004	-18	16,8	20,7	6,4	10,8
76	Kraftshof	744	-1	10,3	14,7	6,4	4,6
77	Neunhof	1 521	2	9,6	13,7	4,8	3,4
78	Boxdorf	2 592	-7	15,2	22,4	9,5	6,6
79	Großgründlach	4 853	13	12,8	18,9	15,1	3,7
80	Schleifweg	3 807	65	36,3	53,2	23,9	17,0
81	Schoppershof	7 506	59	43,9	67,2	28,8	20,9
82	Schafhof	2 037	49	39,1	57,4	19,1	20,8
83	Marienberg	4 083	21	19,4	22,6	17,4	5,4
84	Ziegelstein	5 469	-10	21,1	28,6	16,9	6,5
85	Mooshof	1 626	-4	32,7	52,9	24,2	12,3
86	Buchenbühl	2 287	8	9,8	16,1	8,8	2,7
90	St. Jobst	9 125	29	32,2	47,6	23,9	12,8
91	Erlenstegen	3 912	18	19,5	28,5	18,1	5,5
92	Mögeldorf	5 250	70	31,4	45,5	21,1	11,7
93	Schmausenbuckstraße	4 590	18	17,0	24,3	15,1	3,9
94	Laufamholz	7 987	46	21,6	31,9	18,0	7,5
95	Zerzabelshof	8 058	44	20,3	32,8	15,5	7,4
96	Fischbach	4 974	76	18,5	27,7	17,8	4,7
97	Brunn	902	-4	14,9	13,6	19,3	2,9
<b>Stadt Insgesamt</b>		<b>497 949</b>	<b>3 230</b>	<b>39,5</b>	<b>57,1</b>	<b>28,8</b>	<b>17,3</b>



**Inhaltsverzeichnis Bezirksdatenblätter**

<b>Statistischer Bezirk</b>	<b>Seite</b>	<b>Statistischer Bezirk</b>	<b>Seite</b>
Stadt insgesamt.....	22	50 Hohe Marter.....	202
01 Altstadt, St. Lorenz .....	26	51 Röthenbach West.....	206
02 Marienvorstadt.....	30	52 Röthenbach Ost.....	210
03 Tafelhof.....	34	53 Eibach.....	214
04 Gostenhof.....	38	54 Reichelsdorf.....	218
05 Himpfelshof.....	42	55 Krottenbach, Mühlhof .....	222
06 Altstadt, St. Sebald .....	46	60 Großreuth bei Scheinau .....	226
07 St. Johannis.....	50	61 Gebersdorf.....	230
08 Pirckheimerstraße .....	54	62 Gaismannshof .....	234
09 Wöhrd.....	58	63 Höfen.....	238
10 Ludwigsfeld.....	62	64 Eberhardshof.....	242
11 Glockenhof.....	66	65 Muggenhof.....	246
12 Guntherstraße .....	70	70 Westfriedhof .....	250
13 Galgenhof.....	74	71 Schniegling.....	254
14 Hummelstein.....	78	72 Wetzendorf .....	258
15 Gugelstraße.....	82	73 Buch .....	262
16 Steinbühl.....	86	74 Thon .....	266
17 Gibitzenhof .....	90	75 Almoshof.....	270
19 Schweinau.....	94	76 Kraftshof .....	274
20 St. Leonhard.....	98	77 Neunhof .....	278
21 Sündersbühl .....	102	78 Boxdorf.....	282
22 Bärenschanze.....	106	79 Großgründlach.....	286
23 Sandberg.....	110	80 Schleifweg .....	290
24 Bielingplatz .....	114	81 Schoppershof .....	294
25 Uhlandstraße .....	118	82 Schafhof .....	298
26 Maxfeld .....	122	83 Marienberg .....	302
27 Veilhof.....	126	84 Ziegelstein .....	306
28 Tullnau .....	130	85 Mooshof.....	310
29 Gleißhammer.....	134	86 Buchenbühl.....	314
30 Dutzendteich.....	138	90 St. Jobst.....	318
31 Rangierbahnhof-Siedlung.....	142	91 Erlenstegen .....	322
32 Langwasser Nordwest.....	146	92 Mögeldorf.....	326
33 Langwasser Nordost.....	150	93 Schmausenbuckstraße.....	330
35 Altenfurt Nord.....	154	94 Laufamholz .....	334
36 Langwasser Südost.....	158	95 Zerzabelshof.....	338
37 Langwasser Südwest .....	162	96 Fischbach .....	342
38 Altenfurt, Moorenbrunn .....	166	97 Brunn .....	346
40 Hasenbuck.....	170		
43 Dianastraße .....	174		
44 Trierer Straße .....	178		
45 Gartenstadt.....	182		
46 Werderau.....	186		
47 Maiach.....	190		
48 Katzwang, Reichelsdorf Ost, Reichelsdorfer Keller .....	194		
49 Kornburg, Worzeldorf .....	198		

Auf Grund geringer Fallzahlen werden für die bewohnten Bezirke 18, 34, 39, 41 und 42 keine Tabellen ausgegeben.





## Stadt Insgesamt

### Bevölkerung mit Hauptwohnsitz nach dem Migrationshintergrund (MGH)

	Insgesamt	Deutsche ohne MGH	Menschen mit MGH		
			Deutsche mit MGH	Ausländer	Insgesamt
<b>2008</b>	<b>495 459</b>	<b>303 564</b>	<b>105 629</b>	<b>86 266</b>	<b>191 895</b>
<b>2009</b>	<b>495 977</b>	<b>302 712</b>	<b>108 177</b>	<b>85 088</b>	<b>193 265</b>
<b>2010</b>	<b>497 949</b>	<b>301 454</b>	<b>110 567</b>	<b>85 928</b>	<b>196 495</b>
davon ...					
<b><u>nach Geschlecht</u></b>					
Männer	239 374	143 303	53 352	42 719	96 071
Frauen	258 575	158 151	57 215	43 209	100 424
<b><u>nach Altersgruppen</u></b>					
unter 3	12 806	5 237	6 610	959	7 569
3 bis unter 6	12 391	4 764	6 531	1 096	7 627
6 bis unter 10	15 949	6 369	7 780	1 800	9 580
10 bis unter 15	20 441	9 320	7 049	4 072	11 121
15 bis unter 18	12 596	6 125	3 655	2 816	6 471
18 bis unter 25	42 716	25 488	8 833	8 395	17 228
25 bis unter 45	146 264	83 979	26 735	35 550	62 285
45 bis unter 65	131 410	86 578	22 043	22 789	44 832
65 bis unter 80	75 852	52 150	16 157	7 545	23 702
80 u.m.	27 524	21 444	5 174	906	6 080
<b><u>nach Familienstand</u></b>					
ledig	206 044	124 622	51 465	29 957	81 422
verheiratet	211 866	121 995	44 409	45 462	89 871
verwitwet	36 613	26 603	7 034	2 976	10 010
geschieden	43 426	28 234	7 659	7 533	15 192
<b><u>nach Religionszugehörigkeit</u></b>					
evangelisch	158 823	130 340	26 216	2 267	28 483
katholisch	137 328	85 868	34 607	16 853	51 460
sonstige	201 798	85 246	49 744	66 808	116 552
<b><u>nach dem Bezugsland<sup>1)</sup></u></b>					
Europa (o. Deutschland)			82 225	70 649	152 874
dar. Türkei			12 223	19 427	31 650
Rumänien			18 555	2 925	21 480
Polen			15 672	3 966	19 638
ehem. Jugoslawien			5 026	12 465	17 491
Russland			10 050	3 228	13 278
Griechenland			1 736	8 229	9 965
Italien			1 996	5 856	7 852
Tschechien			6 505	941	7 446
Ukraine			2 709	4 573	7 282
Afrika			3 549	2 908	6 457
Asien			18 026	9 899	27 925
dar. Kasachstan			8 396	524	8 920
Irak			2 326	2 397	4 723
Amerika, Australien, sonst.			6 767	2 472	9 239

<sup>1)</sup> siehe Erläuterungen

## Stadt insgesamt

## Einwohner nach Migrationshintergrund (MGH) 2008-2010

Anteil an der Gesamtbevölkerung in %

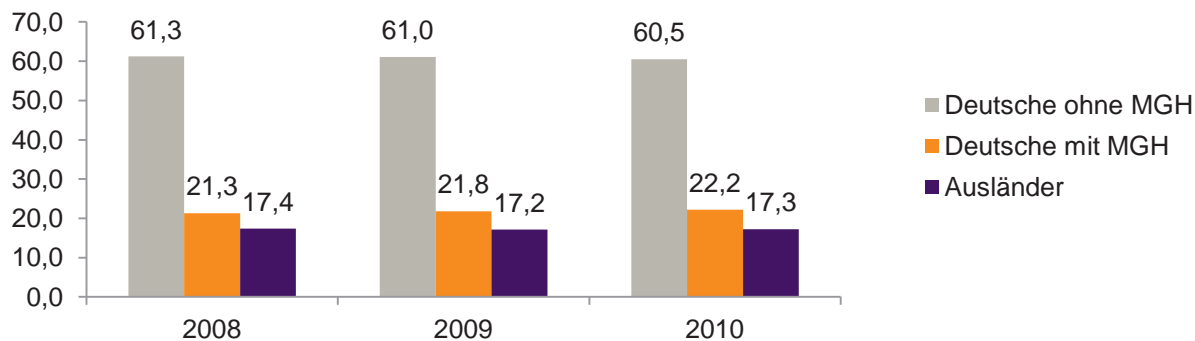

## Einwohner 2010 nach MGH und Altersgruppen

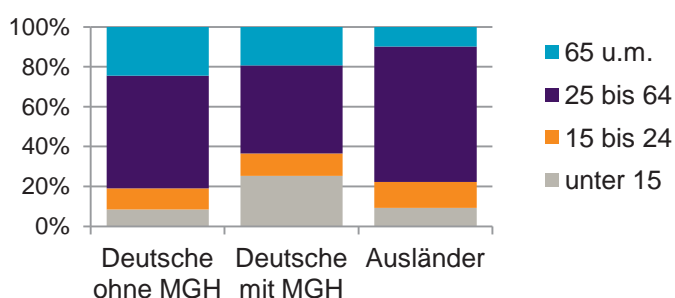

## Menschen mit MGH 2010 nach dem Bezugsland

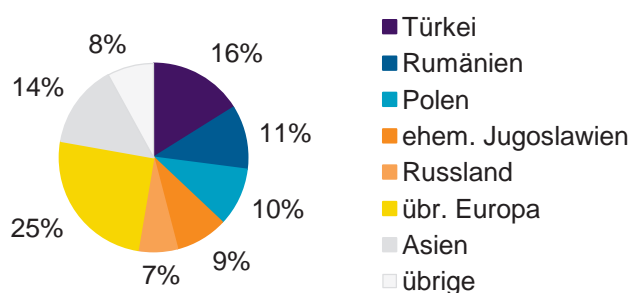

## Einwohner 2010 nach MGH und Religionszugehörigkeit

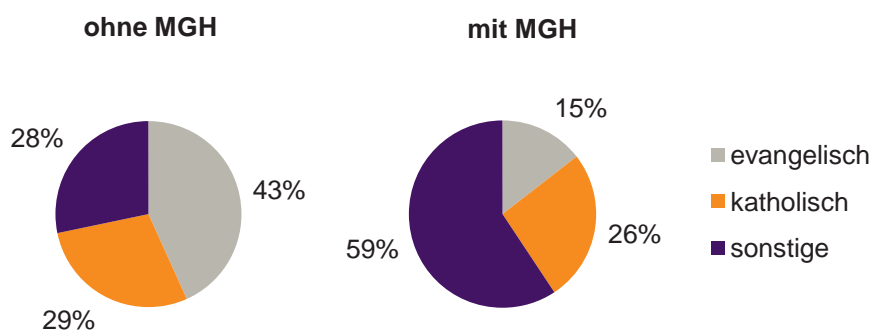

## Stadt insgesamt

## Privathaushalte und Personen in Privathaushalten nach dem Migrationshintergrund (MGH)

	Privathaushalte	Personen in Privathaushalten			
		Insgesamt	darunter Kinder unter 18 J.	darunter Personen mit MGH	darunter Kinder unter 18 J. mit MGH
<b>2008</b>	<b>260 250</b>	<b>491 650</b>	<b>73 756</b>	<b>189 561</b>	<b>40 942</b>
<b>2009</b>	<b>260 548</b>	<b>491 342</b>	<b>73 500</b>	<b>190 676</b>	<b>41 284</b>
<b>2010</b> davon ...	<b>262 394</b>	<b>493 137</b>	<b>73 552</b>	<b>193 750</b>	<b>41 824</b>
<b>Einpersonenhaushalte nach dem Alter</b>	<b>127 858</b>	<b>127 858</b>	-	<b>34 138</b>	-
unter 18 Jahre	357	357	-	167	-
18 bis 34 Jahre	38 321	38 321	-	10 890	-
35 bis 64 Jahre	54 158	54 158	-	14 098	-
65 Jahre und älter	35 022	35 022	-	8 983	-
<b>Mehrpersonenhaushalte nach der Zahl der Personen im Haushalt</b>	<b>134 536</b>	<b>365 279</b>	<b>73 552</b>	<b>159 612</b>	<b>41 824</b>
2	76 205	152 410	6 643	51 099	2 894
3	30 677	92 031	19 413	41 272	10 007
4 u.m.	27 654	120 838	47 496	67 241	28 923
<b>nach dem Haushaltstyp</b>					
Haushalte ohne Kinder	75 234	171 744	-	60 921	-
Haushalte mit Kindern	46 762	166 193	73 552	88 596	41 824
darunter allein Erziehende	11 856	30 748	16 525	14 328	7 794
sonstige MPH	12 540	27 342	-	10 095	-
<b>nach der Zahl der Kinder im Haushalt</b>					
1	25 884	77 013	25 884	37 328	13 276
2	16 179	64 427	32 358	35 615	18 657
3 u.m.	4 699	24 753	15 310	15 653	9 891

## Kinder unter 18 Jahre nach MGH 2008-2010

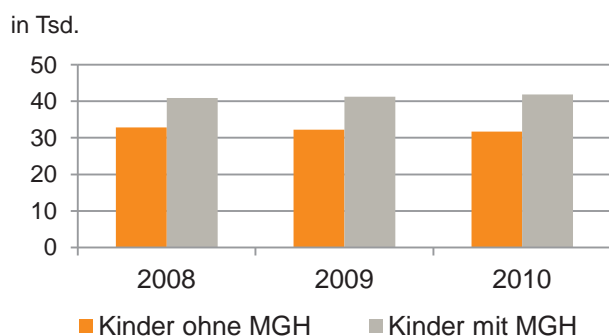

## Einwohner in Mehrpersonenhaushalten 2010 nach MGH und Zahl der Kinder im Haushalt

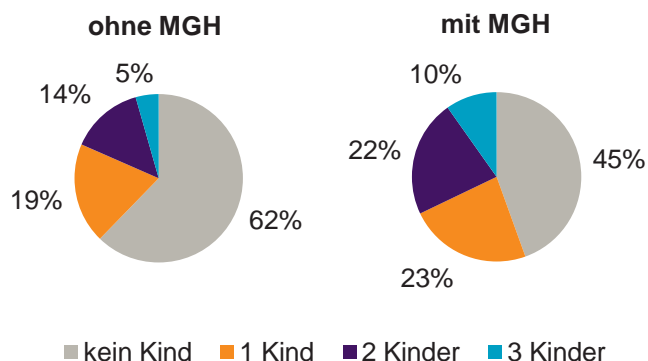

## Stadt insgesamt

## Einpersonenhaushalte 2010 nach Migrationshintergrund (MGH) und Alter

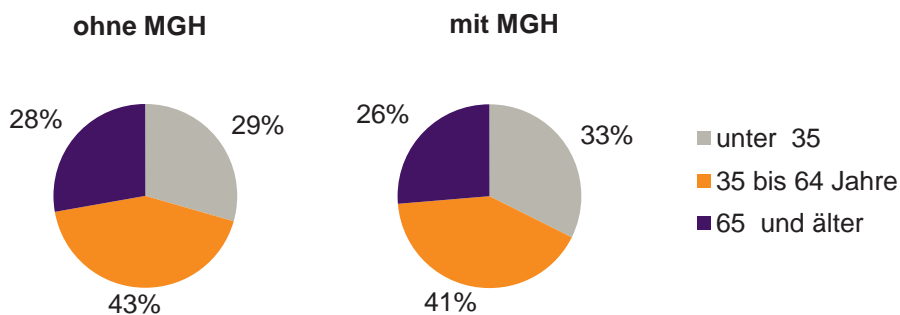
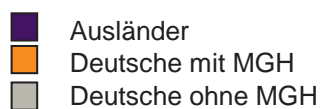
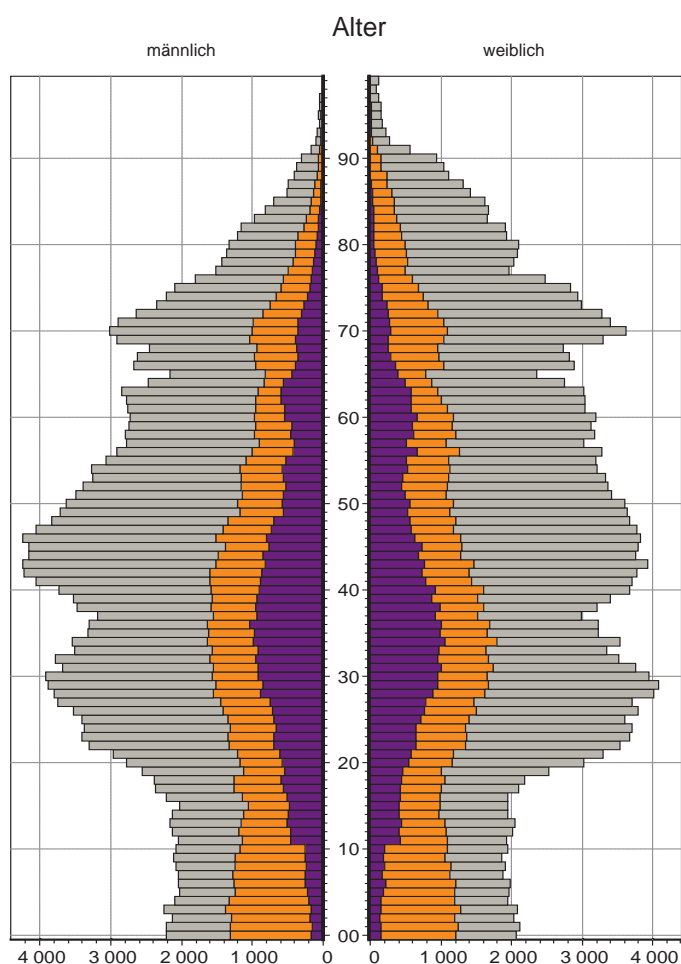
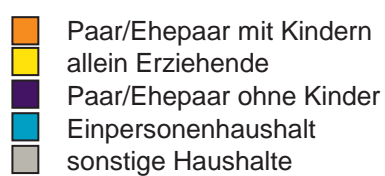
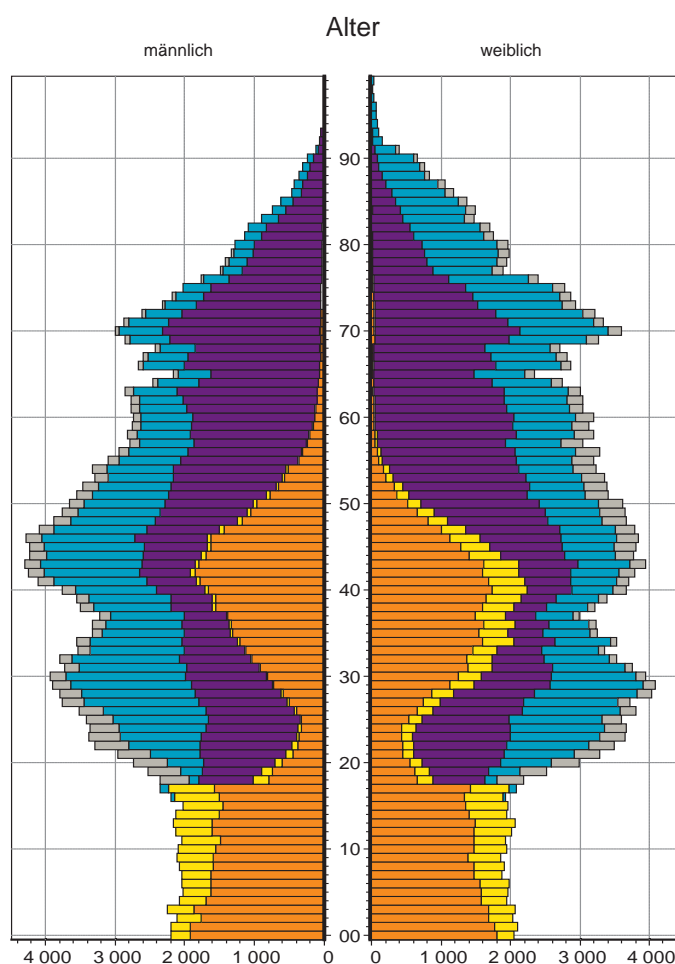
Bevölkerung am Ort der Hauptwohnung 2010  
nach MigrationshintergrundBevölkerung in Privathaushalten 2010  
nach Haushaltstypen

## 01 Altstadt, St. Lorenz

### Bevölkerung mit Hauptwohnsitz nach dem Migrationshintergrund (MGH)

	Insgesamt	Deutsche ohne MGH	Menschen mit MGH		
			Deutsche mit MGH	Ausländer	Insgesamt
<b>2008</b>	<b>4 648</b>	<b>2 772</b>	<b>663</b>	<b>1 213</b>	<b>1 876</b>
<b>2009</b>	<b>4 771</b>	<b>2 834</b>	<b>685</b>	<b>1 252</b>	<b>1 937</b>
<b>2010</b>	<b>4 715</b>	<b>2 815</b>	<b>692</b>	<b>1 208</b>	<b>1 900</b>
davon ...					
<b><u>nach Geschlecht</u></b>					
Männer	2 433	1 408	361	664	1 025
Frauen	2 282	1 407	331	544	875
<b><u>nach Altersgruppen</u></b>					
unter 3	77	26	39	12	51
3 bis unter 6	45	14	20	11	31
6 bis unter 10	61	20	30	11	41
10 bis unter 15	60	27	22	11	33
15 bis unter 18	58	19	16	23	39
18 bis unter 25	704	459	83	162	245
25 bis unter 45	1 964	1 144	239	581	820
45 bis unter 65	1 008	601	127	280	407
65 bis unter 80	500	319	81	100	181
80 u.m.	238	186	35	17	52
<b><u>nach Familienstand</u></b>					
ledig	2 717	1 727	390	600	990
verheiratet	1 245	614	185	446	631
verwitwet	249	183	39	27	66
geschieden	504	291	78	135	213
<b><u>nach Religionszugehörigkeit</u></b>					
evangelisch	1 259	1 076	150	33	183
katholisch	1 308	830	194	284	478
sonstige	2 148	909	348	891	1 239
<b><u>nach dem Bezugsland<sup>1)</sup></u></b>					
Europa (o. Deutschland)			498	894	1 392
dar. Türkei			49	131	180
Rumänien			118	81	199
Polen			90	46	136
ehem. Jugoslawien			30	146	176
Russland			40	21	61
Griechenland			11	87	98
Italien			12	89	101
Tschechien			51	33	84
Ukraine			13	29	42
Afrika			25	44	69
Asien			109	184	293
dar. Kasachstan			27	1	28
Irak			8	22	30
Amerika, Australien, sonst.			60	86	146

<sup>1)</sup> siehe Erläuterungen

## 01 Altstadt, St. Lorenz

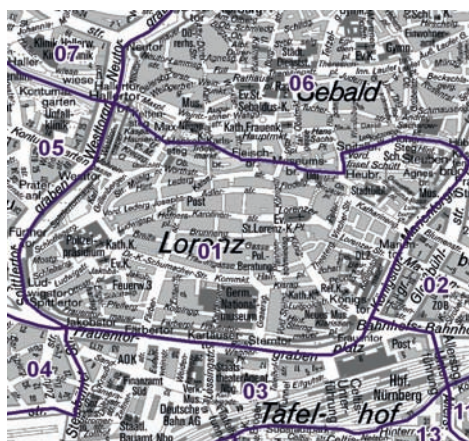
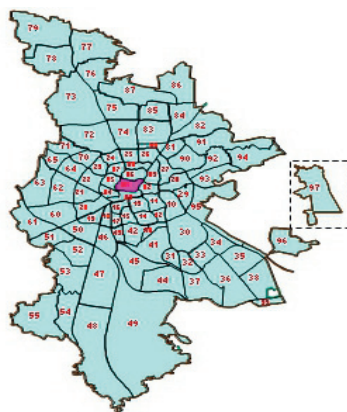

## Einwohner nach Migrationshintergrund (MGH) 2008-2010

Anteil an der Gesamtbevölkerung in %

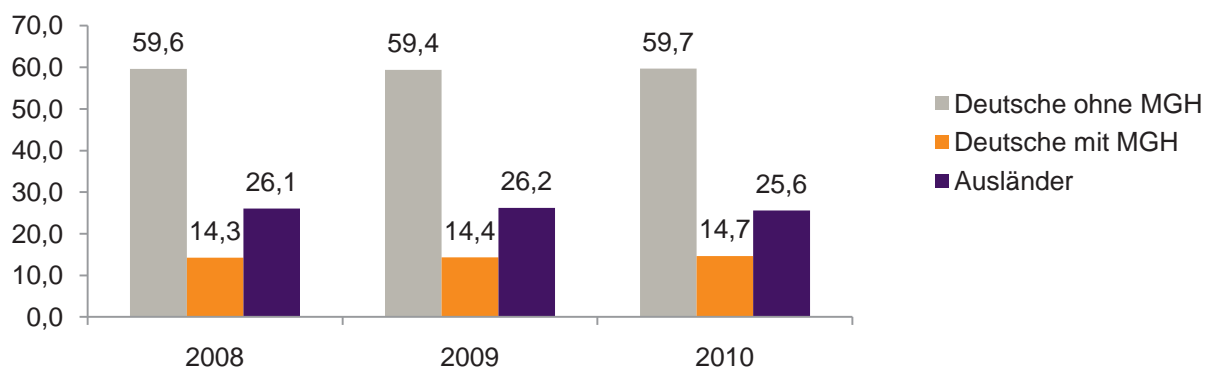

## Einwohner 2010 nach MGH und Altersgruppen

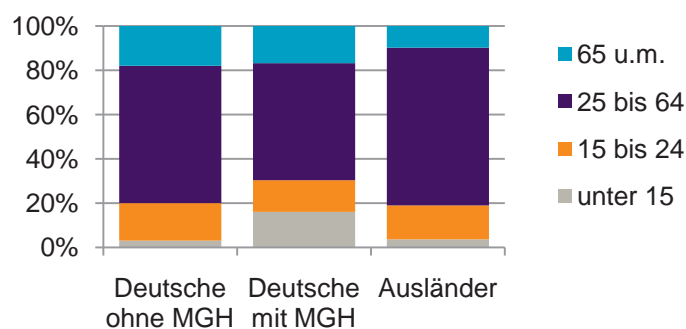

## Menschen mit MGH 2010 nach dem Bezugsland

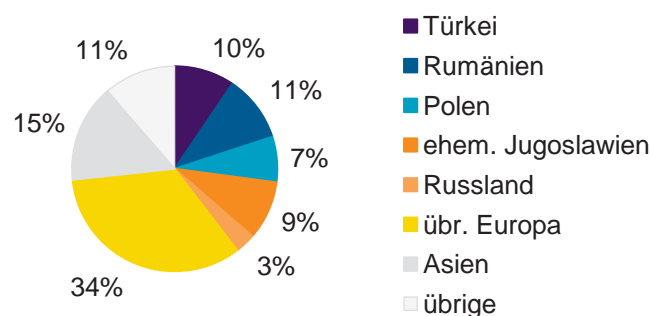

## Einwohner 2010 nach MGH und Religionszugehörigkeit

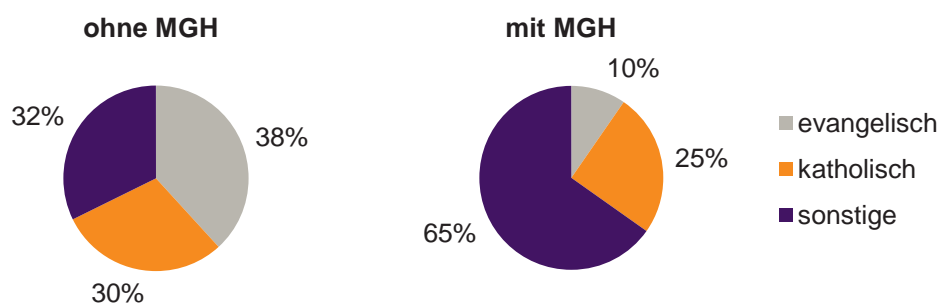



## 01 Altstadt, St. Lorenz

## Privathaushalte und Personen in Privathaushalten nach dem Migrationshintergrund (MGH)

	Privathaushalte	Personen in Privathaushalten			
		Insgesamt	darunter Kinder unter 18 J.	darunter Personen mit MGH	darunter Kinder unter 18 J. mit MGH
<b>2008</b>	<b>3 280</b>	<b>4 677</b>	<b>329</b>	<b>1 852</b>	<b>212</b>
<b>2009</b>	<b>3 405</b>	<b>4 817</b>	<b>319</b>	<b>1 920</b>	<b>201</b>
<b>2010</b> davon ...	<b>3 306</b>	<b>4 635</b>	<b>293</b>	<b>1 857</b>	<b>184</b>
<b>Einpersonenhaushalte nach dem Alter</b>	<b>2 374</b>	<b>2 374</b>	-	<b>812</b>	-
unter 18 Jahre	11	11	-	9	-
18 bis 35 Jahre	1 163	1 163	-	392	-
35 bis 65 Jahre	875	875	-	311	-
65 Jahre und älter	325	325	-	100	-
<b>Mehrpersonenhaushalte nach der Zahl der Personen im Haushalt</b>	<b>932</b>	<b>2 261</b>	<b>293</b>	<b>1 045</b>	<b>184</b>
2	670	1 340	35	528	17
3	160	480	94	250	57
4 u.m.	102	441	164	267	110
<b>nach dem Haushaltstyp</b>					
Haushalte ohne Kinder	604	1 320	-	547	-
Haushalte mit Kindern	197	666	293	380	184
darunter allein Erziehende	58	147	80	67	38
sonstige MPH	131	275	-	118	-
<b>nach der Zahl der Kinder im Haushalt</b>					
1	121	345	121	189	73
2	60	238	120	123	68
3 u.m.	16	83	52	68	43

Kinder unter 18 Jahre nach MGH 2008-2010

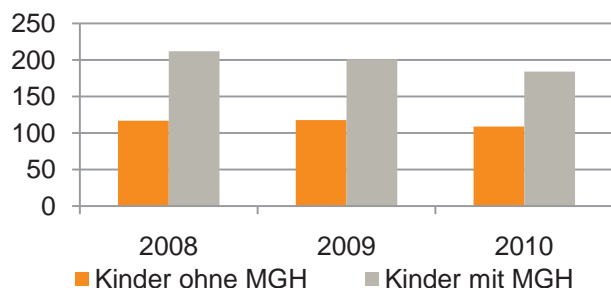

Einwohner in Mehrpersonenhaushalten 2010 nach MGH und Zahl der Kinder im Haushalt

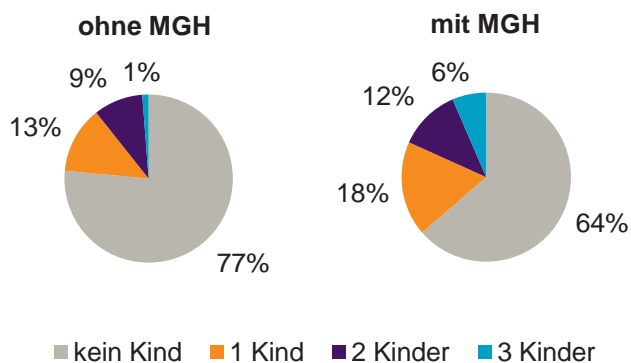



## 01 Altstadt, St. Lorenz

## Einpersonenhaushalte 2010 nach Migrationshintergrund (MGH) und Alter

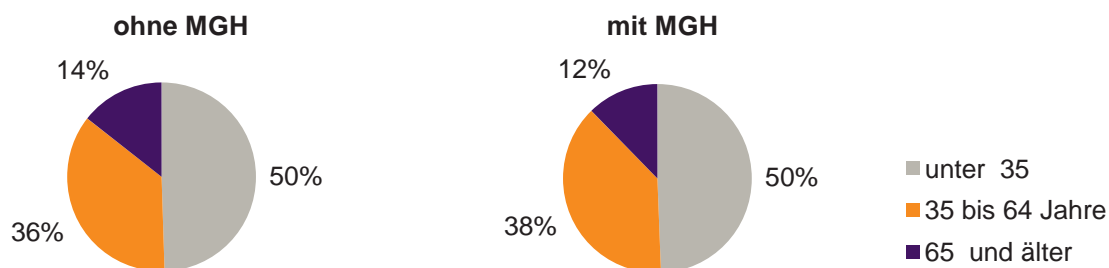
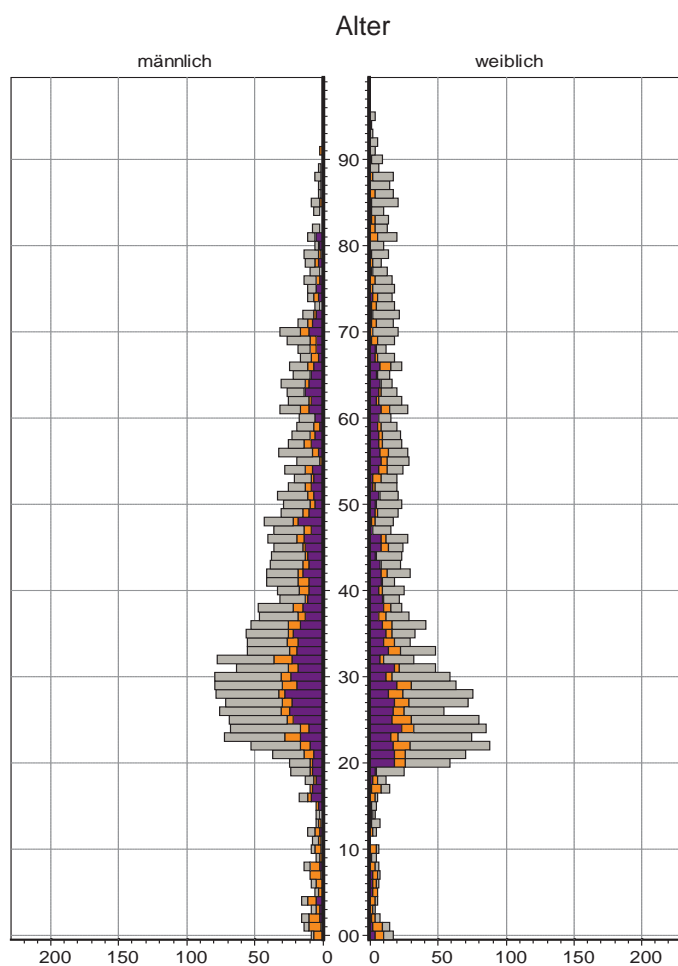
Bevölkerung am Ort der Hauptwohnung 2010  
nach Migrationshintergrund

- Ausländer
- Deutsche mit MGH
- Deutsche ohne MGH

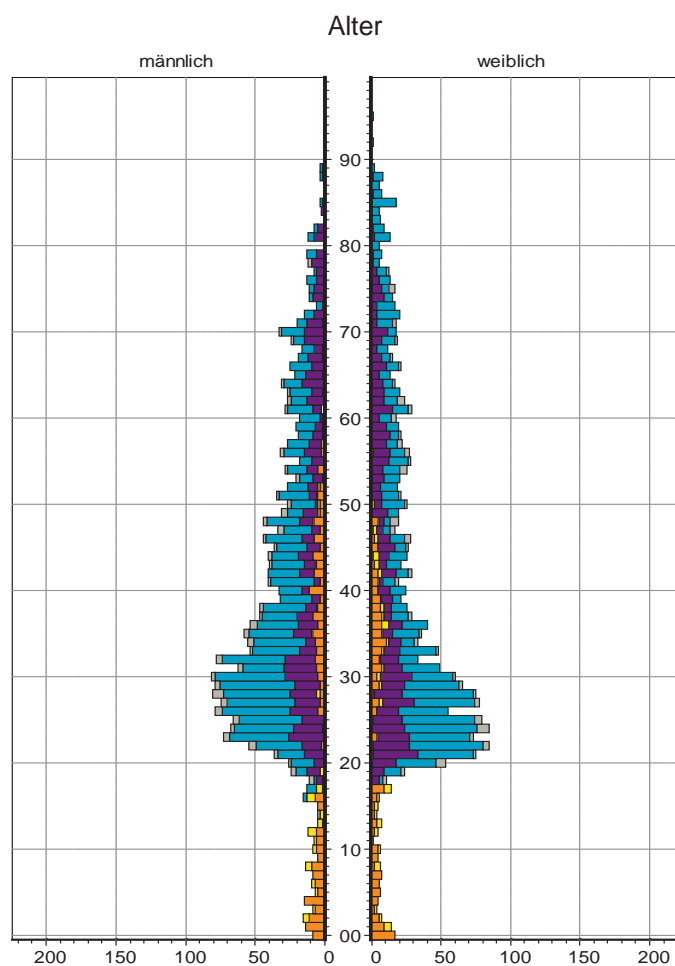
Bevölkerung in Privathaushalten 2010  
nach Haushaltstypen

- Paar/Ehepaar mit Kindern
- allein Erziehende
- Paar/Ehepaar ohne Kinder
- Einpersonenhaushalt
- sonstige Haushalte

## 02 Marienvorstadt

### Bevölkerung mit Hauptwohnsitz nach dem Migrationshintergrund (MGH)

	Insgesamt	Deutsche ohne MGH	Menschen mit MGH		
			Deutsche mit MGH	Ausländer	Insgesamt
<b>2008</b>	<b>1 094</b>	<b>758</b>	<b>160</b>	<b>176</b>	<b>336</b>
<b>2009</b>	<b>1 121</b>	<b>763</b>	<b>170</b>	<b>188</b>	<b>358</b>
<b>2010</b>	<b>1 142</b>	<b>767</b>	<b>178</b>	<b>197</b>	<b>375</b>
davon ...					
<b><u>nach Geschlecht</u></b>					
Männer	498	327	91	80	171
Frauen	644	440	87	117	204
<b><u>nach Altersgruppen</u></b>					
unter 3	25	9	13	3	16
3 bis unter 6	20	9	10	1	11
6 bis unter 10	24	12	11	1	12
10 bis unter 15	28	14	3	11	14
15 bis unter 18	21	11	4	6	10
18 bis unter 25	113	80	15	18	33
25 bis unter 45	428	294	54	80	134
45 bis unter 65	279	189	34	56	90
65 bis unter 80	142	96	29	17	46
80 u.m.	62	53	5	4	9
<b><u>nach Familienstand</u></b>					
ledig	560	400	86	74	160
verheiratet	390	234	66	90	156
verwitwet	83	59	9	15	24
geschieden	109	74	17	18	35
<b><u>nach Religionszugehörigkeit</u></b>					
evangelisch	343	306	33	4	37
katholisch	281	204	41	36	77
sonstige	518	257	104	157	261
<b><u>nach dem Bezugsland<sup>1)</sup></u></b>					
Europa (o. Deutschland)			128	159	287
dar. Türkei			20	43	63
Rumänien			24	6	30
Polen			17	7	24
ehem. Jugoslawien			10	22	32
Russland			12	11	23
Griechenland			3	5	8
Italien			5	7	12
Tschechien			16	7	23
Ukraine			5	13	18
Afrika			5	10	15
Asien			23	19	42
dar. Kasachstan			8	-	8
Irak			1	4	5
Amerika, Australien, sonst.			22	9	31

<sup>1)</sup> siehe Erläuterungen

## 02 Marienvorstadt

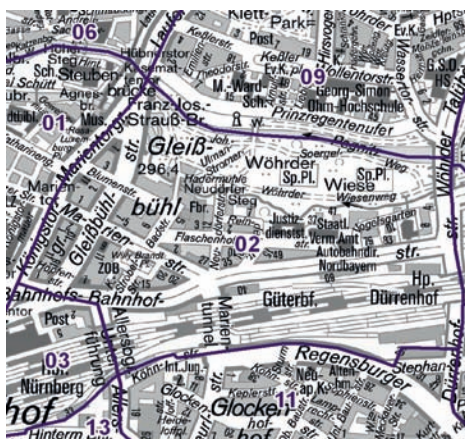
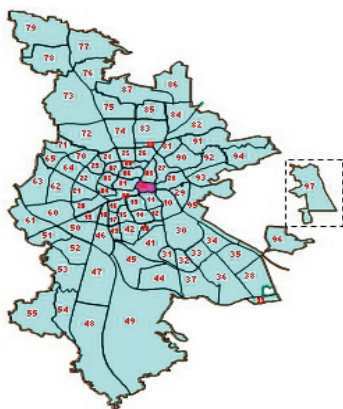

## Einwohner nach Migrationshintergrund (MGH) 2008-2010

Anteil an der Gesamtbevölkerung in %

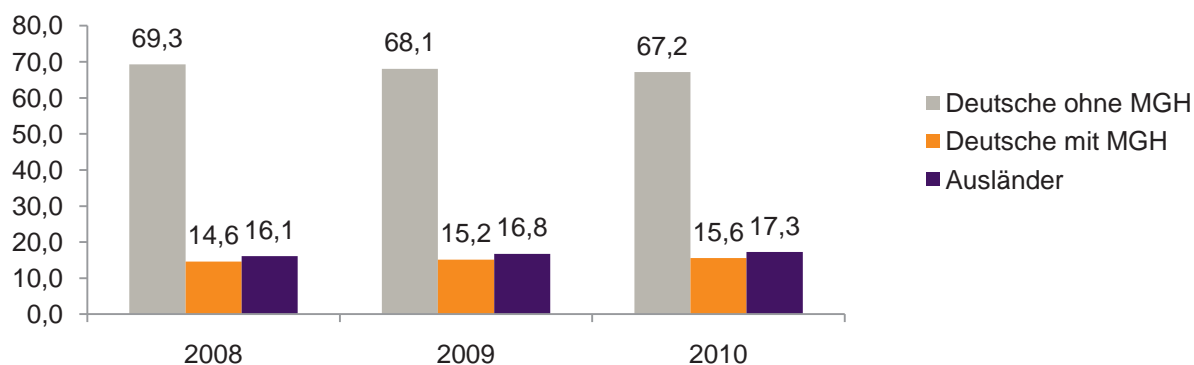

## Einwohner 2010 nach MGH und Altersgruppen

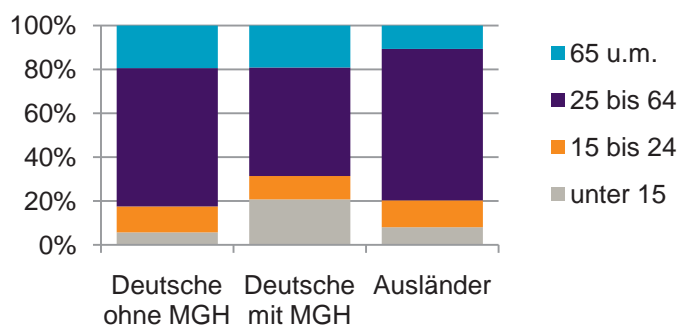

## Menschen mit MGH 2010 nach dem Bezugsland

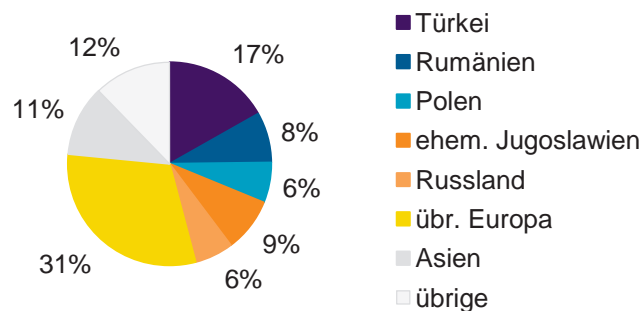

## Einwohner 2010 nach MGH und Religionszugehörigkeit

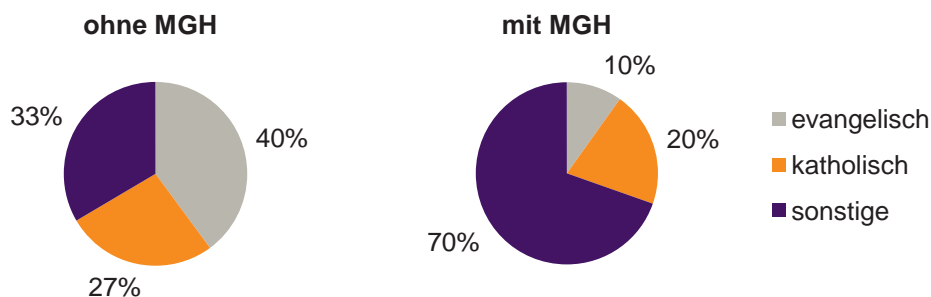

## 02 Marienvorstadt

## Privathaushalte und Personen in Privathaushalten nach dem Migrationshintergrund (MGH)

	Privathaushalte	Personen in Privathaushalten			
		Insgesamt	darunter Kinder unter 18 J.	darunter Personen mit MGH	darunter Kinder unter 18 J. mit MGH
<b>2008</b>	<b>686</b>	<b>1 029</b>	<b>89</b>	<b>323</b>	<b>42</b>
<b>2009</b>	<b>678</b>	<b>1 050</b>	<b>97</b>	<b>341</b>	<b>50</b>
<b>2010</b> davon ...	<b>683</b>	<b>1 060</b>	<b>103</b>	<b>346</b>	<b>53</b>
<b><u>Einpersonenhaushalte</u></b>	<b>424</b>	<b>424</b>	<b>-</b>	<b>96</b>	<b>-</b>
<b><u>nach dem Alter</u></b>					
unter 18 Jahre	2	2	-	-	-
18 bis 35 Jahre	144	144	-	31	-
35 bis 65 Jahre	195	195	-	48	-
65 Jahre und älter	83	83	-	17	-
<b><u>Mehrpersonenhaushalte</u></b>	<b>259</b>	<b>636</b>	<b>103</b>	<b>250</b>	<b>53</b>
<b><u>nach der Zahl der Personen</u></b>					
<b><u>im Haushalt</u></b>					
2	173	346	12	108	7
3	59	177	45	77	19
4 u.m.	27	113	46	65	27
<b><u>nach dem Haushaltstyp</u></b>					
Haushalte ohne Kinder	150	321	-	106	-
Haushalte mit Kindern	74	238	103	111	53
darunter allein Erziehende	20	49	28	24	13
sonstige MPH	35	77	-	33	-
<b><u>nach der Zahl der Kinder im</u></b>					
<b><u>Haushalt</u></b>					
1	47	135	47	61	25
2	26	97	52	45	24
3 u.m.	1	6	4	5	4

Kinder unter 18 Jahre nach MGH 2008-2010

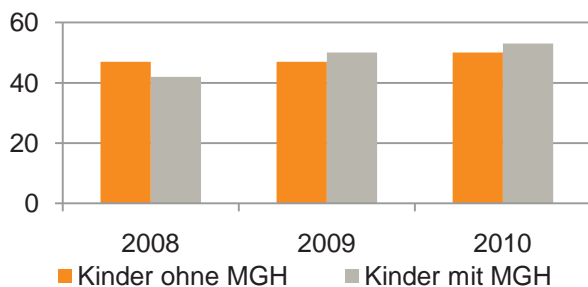

Einwohner in Mehrpersonenhaushalten 2010 nach MGH und Zahl der Kinder im Haushalt

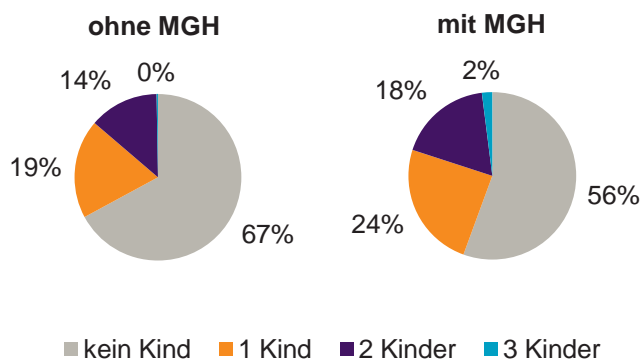

## 02 Marienvorstadt

## Einpersonenhaushalte 2010 nach Migrationshintergrund (MGH) und Alter

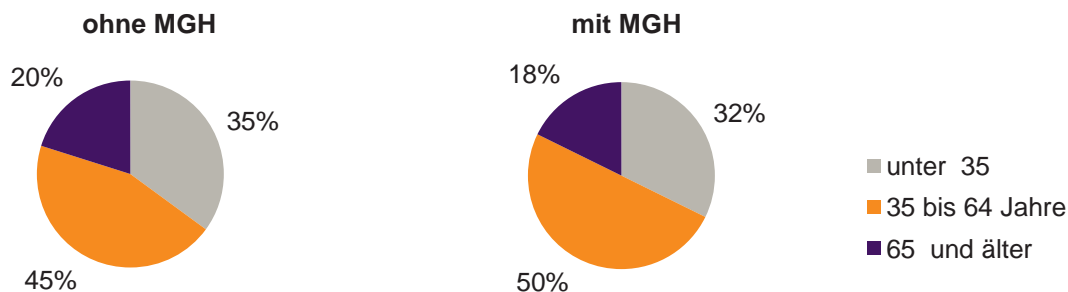

## Bevölkerung am Ort der Hauptwohnung 2010 nach Migrationshintergrund

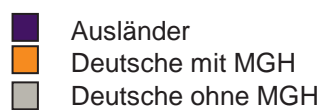
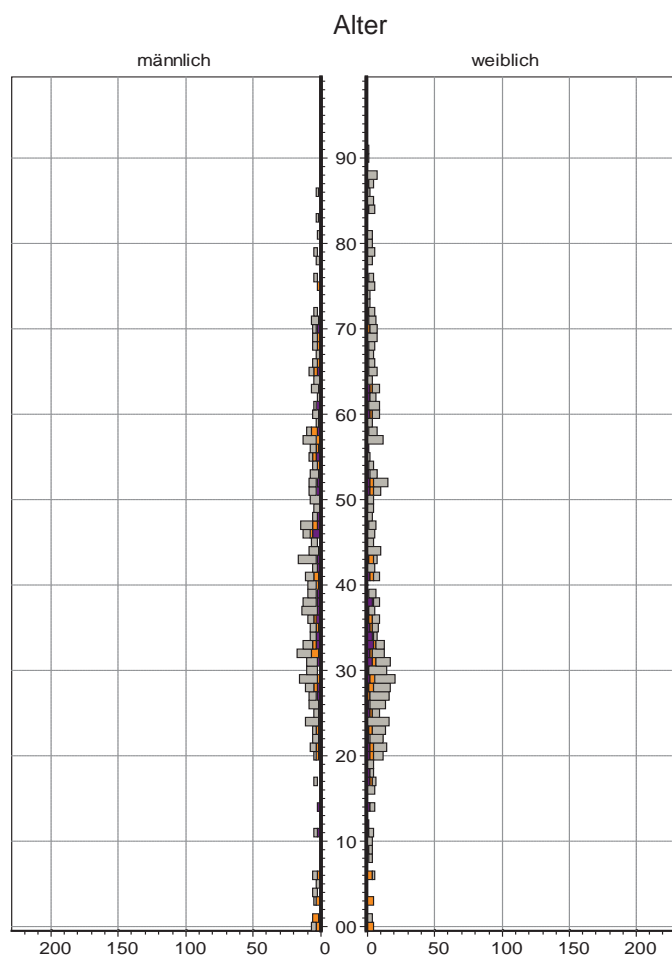

## Bevölkerung in Privathaushalten 2010 nach Haushaltstypen

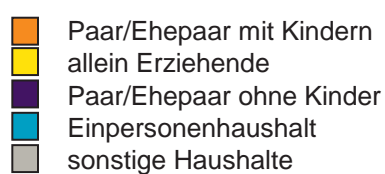
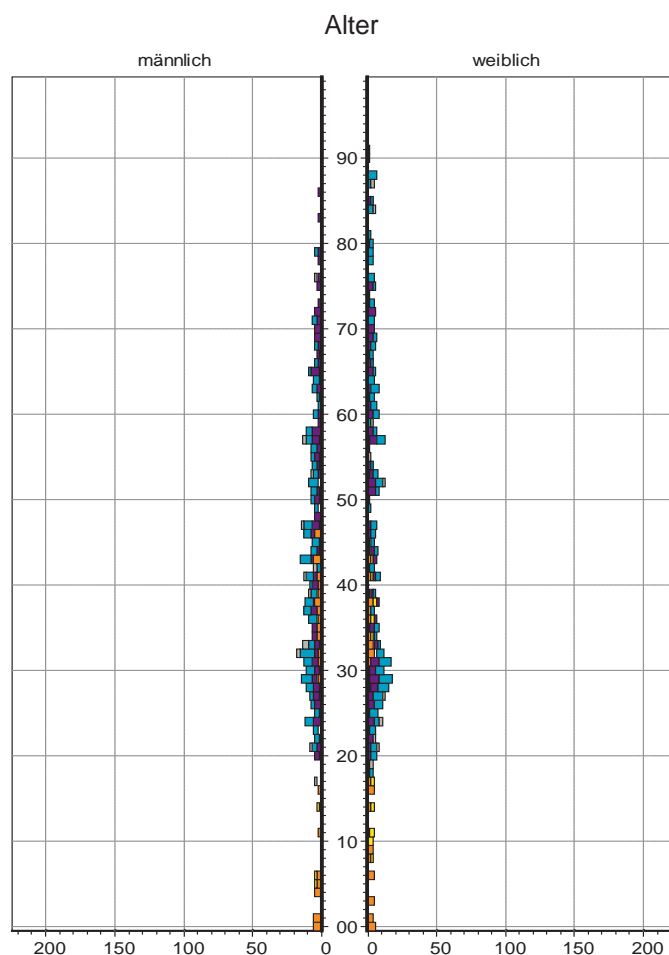

### 03 Tafelhof

#### Bevölkerung mit Hauptwohnsitz nach dem Migrationshintergrund (MGH)

	Insgesamt	Deutsche ohne MGH	Menschen mit MGH		
			Deutsche mit MGH	Ausländer	Insgesamt
<b>2008</b>	<b>961</b>	<b>411</b>	<b>226</b>	<b>324</b>	<b>550</b>
<b>2009</b>	<b>957</b>	<b>395</b>	<b>244</b>	<b>318</b>	<b>562</b>
<b>2010</b>	<b>956</b>	<b>385</b>	<b>253</b>	<b>318</b>	<b>571</b>
davon ...					
<b><u>nach Geschlecht</u></b>					
Männer	517	211	133	173	306
Frauen	439	174	120	145	265
<b><u>nach Altersgruppen</u></b>					
unter 3	16	1	11	4	15
3 bis unter 6	27	6	16	5	21
6 bis unter 10	38	3	31	4	35
10 bis unter 15	27	5	11	11	22
15 bis unter 18	19	3	6	10	16
18 bis unter 25	128	58	34	36	70
25 bis unter 45	332	119	75	138	213
45 bis unter 65	254	123	45	86	131
65 bis unter 80	86	43	19	24	43
80 u.m.	29	24	5	-	5
<b><u>nach Familienstand</u></b>					
ledig	452	199	148	105	253
verheiratet	365	115	88	162	250
verwitwet	34	22	3	9	12
geschieden	105	49	14	42	56
<b><u>nach Religionszugehörigkeit</u></b>					
evangelisch	185	132	48	5	53
katholisch	218	108	41	69	110
sonstige	553	145	164	244	408
<b><u>nach dem Bezugsland<sup>1)</sup></u></b>					
Europa (o. Deutschland)			169	252	421
dar. Türkei			41	59	100
Rumänien			35	12	47
Polen			23	21	44
ehem. Jugoslawien			19	51	70
Russland			7	1	8
Griechenland			2	31	33
Italien			7	31	38
Tschechien			7	5	12
Ukraine			6	9	15
Afrika			9	5	14
Asien			61	52	113
dar. Kasachstan			8	1	9
Irak			19	6	25
Amerika, Australien, sonst.			14	9	23

<sup>1)</sup> siehe Erläuterungen

## 03 Tafelhof

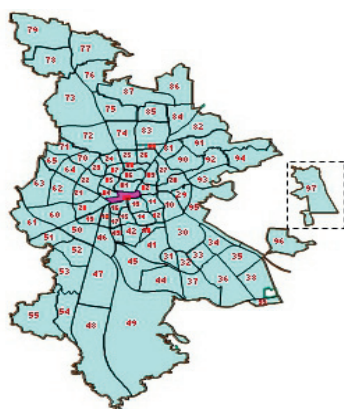

## Einwohner nach Migrationshintergrund (MGH) 2008-2010

Anteil an der Gesamtbevölkerung in %

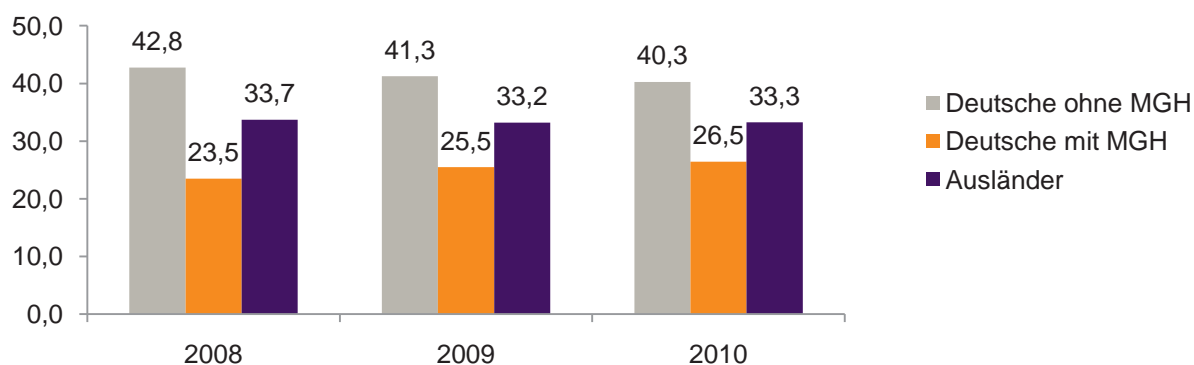

## Einwohner 2010 nach MGH und Altersgruppen

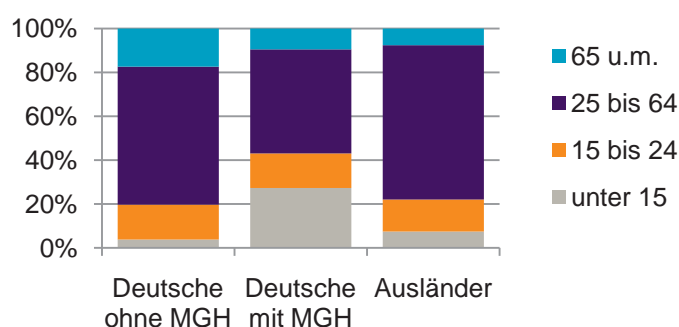

## Menschen mit MGH 2010 nach dem Bezugsland

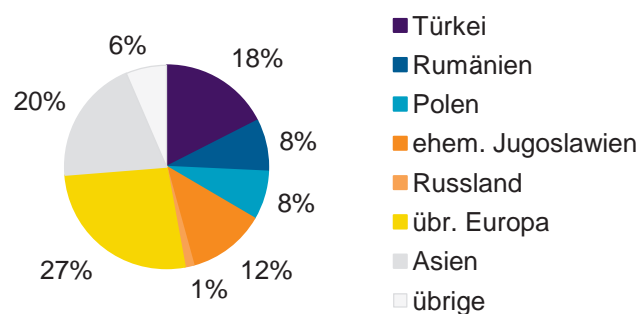

## Einwohner 2010 nach MGH und Religionszugehörigkeit

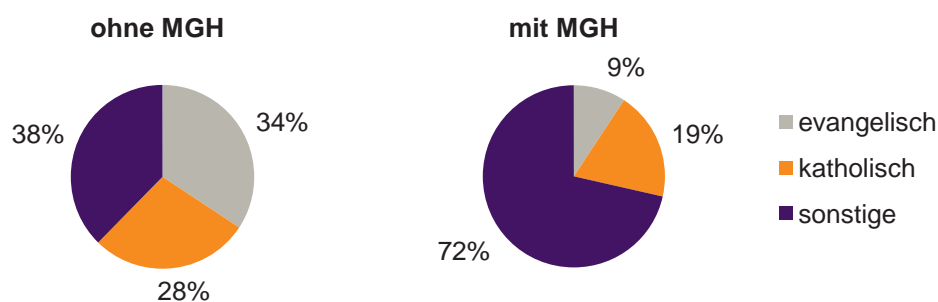

## 03 Tafelhof

## Privathaushalte und Personen in Privathaushalten nach dem Migrationshintergrund (MGH)

	Privathaushalte	Personen in Privathaushalten			
		Insgesamt	darunter Kinder unter 18 J.	darunter Personen mit MGH	darunter Kinder unter 18 J. mit MGH
<b>2008</b>	<b>580</b>	<b>1 001</b>	<b>133</b>	<b>562</b>	<b>104</b>
<b>2009</b>	<b>567</b>	<b>995</b>	<b>124</b>	<b>570</b>	<b>104</b>
<b>2010</b> davon ...	<b>582</b>	<b>991</b>	<b>126</b>	<b>577</b>	<b>108</b>
<b><u>Einpersonenhaushalte</u></b>	<b>353</b>	<b>353</b>	<b>-</b>	<b>145</b>	<b>-</b>
<b><u>nach dem Alter</u></b>					
unter 18 Jahre	1	1	-	1	-
18 bis 35 Jahre	143	143	-	61	-
35 bis 65 Jahre	152	152	-	63	-
65 Jahre und älter	57	57	-	20	-
<b><u>Mehrpersonenhaushalte</u></b>	<b>229</b>	<b>638</b>	<b>126</b>	<b>432</b>	<b>108</b>
<b><u>nach der Zahl der Personen</u></b>					
<b><u>im Haushalt</u></b>					
2	128	256	9	125	5
3	43	129	21	94	19
4 u.m.	58	253	96	213	84
<b><u>nach dem Haushaltstyp</u></b>					
Haushalte ohne Kinder	127	298	-	180	-
Haushalte mit Kindern	75	282	126	228	108
darunter allein Erziehende	19	54	26	39	18
sonstige MPH	27	58	-	24	-
<b><u>nach der Zahl der Kinder im</u></b>					
<b><u>Haushalt</u></b>					
1	38	119	38	92	31
2	27	110	54	87	46
3 u.m.	10	53	34	49	31

Kinder unter 18 Jahre nach MGH 2008-2010

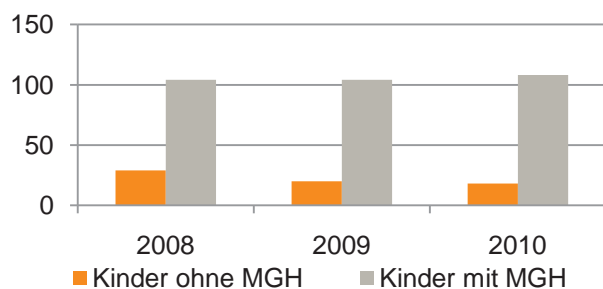

Einwohner in Mehrpersonenhaushalten 2010 nach MGH und Zahl der Kinder im Haushalt

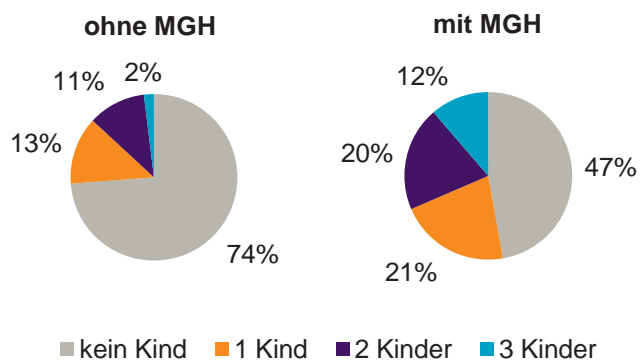



### Einpersonenhaushalte 2010 nach Migrationshintergrund (MGH) und Alter

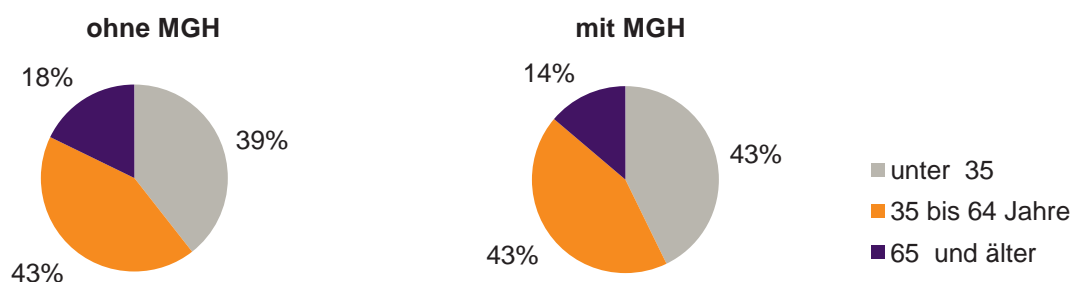

### Bevölkerung am Ort der Hauptwohnung 2010 nach Migrationshintergrund

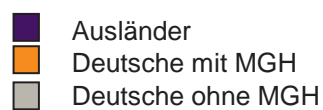

### Bevölkerung in Privathaushalten 2010 nach Haushaltstypen

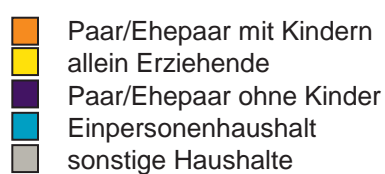
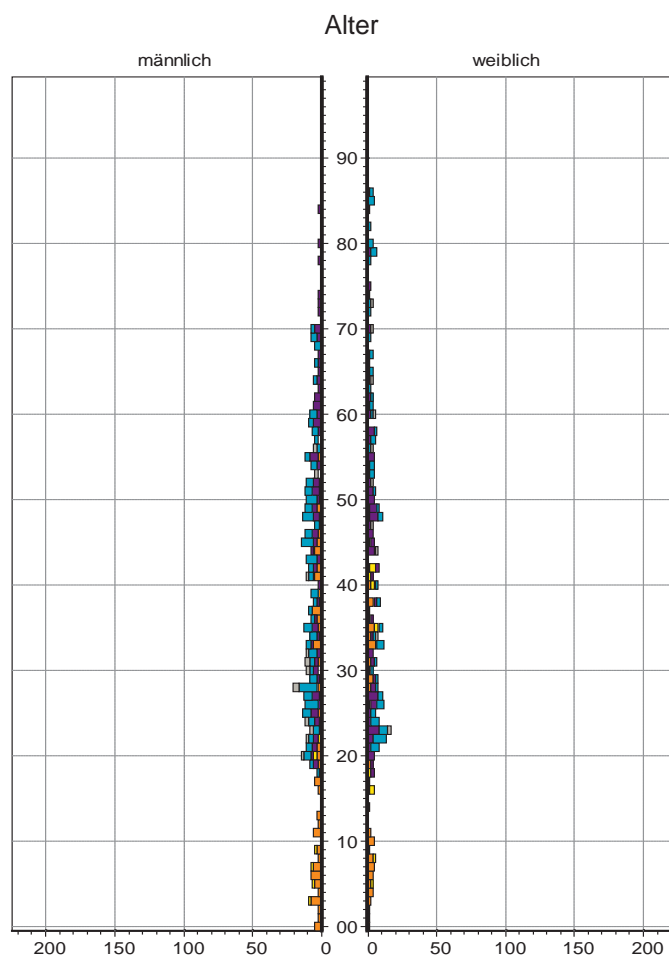

## 04 Gostenhof

### Bevölkerung mit Hauptwohnsitz nach dem Migrationshintergrund (MGH)

	Insgesamt	Deutsche ohne MGH	Menschen mit MGH		
			Deutsche mit MGH	Ausländer	Insgesamt
<b>2008</b>	<b>8 213</b>	<b>3 421</b>	<b>1 444</b>	<b>3 348</b>	<b>4 792</b>
<b>2009</b>	<b>8 079</b>	<b>3 427</b>	<b>1 470</b>	<b>3 182</b>	<b>4 652</b>
<b>2010</b>	<b>8 069</b>	<b>3 412</b>	<b>1 463</b>	<b>3 194</b>	<b>4 657</b>
davon ...					
<b><u>nach Geschlecht</u></b>					
Männer	4 346	1 871	807	1 668	2 475
Frauen	3 723	1 541	656	1 526	2 182
<b><u>nach Altersgruppen</u></b>					
unter 3	207	58	109	40	149
3 bis unter 6	230	61	127	42	169
6 bis unter 10	291	69	152	70	222
10 bis unter 15	386	79	107	200	307
15 bis unter 18	228	43	62	123	185
18 bis unter 25	946	421	161	364	525
25 bis unter 45	2 923	1 372	388	1 163	1 551
45 bis unter 65	2 103	984	244	875	1 119
65 bis unter 80	623	243	99	281	380
80 u.m.	132	82	14	36	50
<b><u>nach Familienstand</u></b>					
ledig	4 229	2 068	890	1 271	2 161
verheiratet	2 671	762	387	1 522	1 909
verwitwet	294	136	44	114	158
geschieden	875	446	142	287	429
<b><u>nach Religionszugehörigkeit</u></b>					
evangelisch	1 630	1 363	204	63	267
katholisch	1 672	899	290	483	773
sonstige	4 767	1 150	969	2 648	3 617
<b><u>nach dem Bezugsland<sup>1)</sup></u></b>					
Europa (o. Deutschland)			974	2 601	3 575
dar. Türkei			339	870	1 209
Rumänien			114	109	223
Polen			118	143	261
ehem. Jugoslawien			83	358	441
Russland			76	75	151
Griechenland			48	451	499
Italien			31	175	206
Tschechien			48	22	70
Ukraine			26	127	153
Afrika			70	117	187
Asien			317	426	743
dar. Kasachstan			81	6	87
Irak			68	172	240
Amerika, Australien, sonst.			102	50	152

<sup>1)</sup> siehe Erläuterungen

## 04 Gostenhof

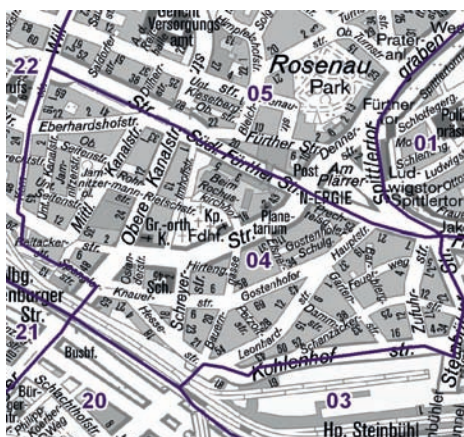
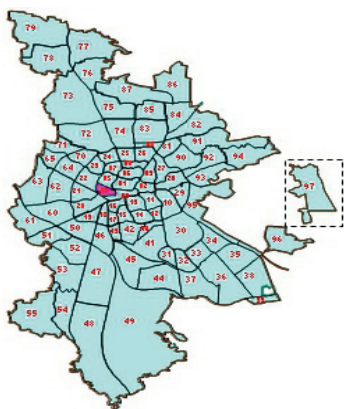

## Einwohner nach Migrationshintergrund (MGH) 2008-2010

Anteil an der Gesamtbevölkerung in %

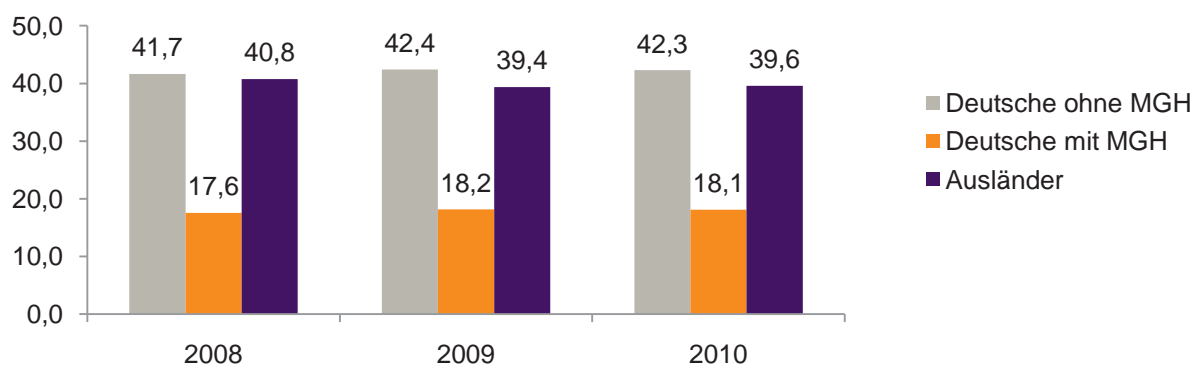

## Einwohner 2010 nach MGH und Altersgruppen

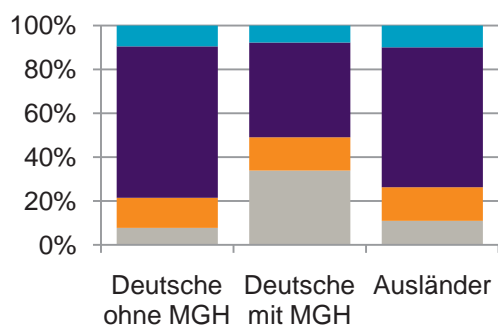

## Menschen mit MGH 2010 nach dem Bezugsland

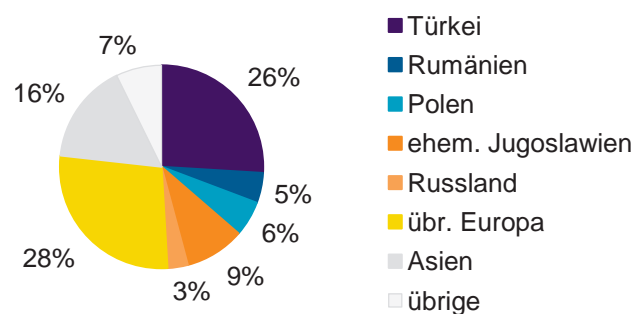

## Einwohner 2010 nach MGH und Religionszugehörigkeit

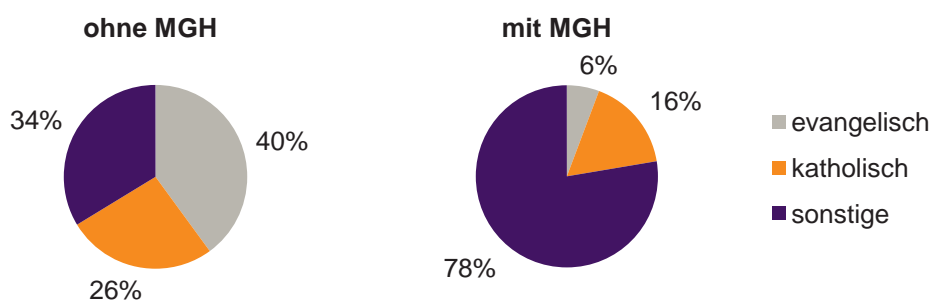

## 04 Gostenhof

## Privathaushalte und Personen in Privathaushalten nach dem Migrationshintergrund (MGH)

	Privathaushalte	Personen in Privathaushalten			
		Insgesamt	darunter Kinder unter 18 J.	darunter Personen mit MGH	darunter Kinder unter 18 J. mit MGH
<b>2008</b>	<b>4 537</b>	<b>8 216</b>	<b>1 419</b>	<b>4 788</b>	<b>1 092</b>
<b>2009</b>	<b>4 491</b>	<b>8 070</b>	<b>1 333</b>	<b>4 642</b>	<b>1 027</b>
<b>2010</b> davon ...	<b>4 490</b>	<b>8 070</b>	<b>1 330</b>	<b>4 641</b>	<b>1 019</b>
<b><u>Einpersonenhaushalte</u></b>	<b>2 607</b>	<b>2 607</b>	-	<b>973</b>	-
<b><u>nach dem Alter</u></b>					
unter 18 Jahre	6	6	-	4	-
18 bis 35 Jahre	1 010	1 010	-	335	-
35 bis 65 Jahre	1 294	1 294	-	500	-
65 Jahre und älter	297	297	-	134	-
<b><u>Mehrpersonenhaushalte</u></b>	<b>1 883</b>	<b>5 463</b>	<b>1 330</b>	<b>3 668</b>	<b>1 019</b>
<b><u>nach der Zahl der Personen</u></b>					
<b><u>im Haushalt</u></b>					
2	982	1 964	111	1 065	66
3	419	1 257	300	807	188
4 u.m.	482	2 242	919	1 796	765
<b><u>nach dem Haushaltstyp</u></b>					
Haushalte ohne Kinder	849	1 979	-	1 208	-
Haushalte mit Kindern	765	2 876	1 330	2 144	1 019
darunter allein Erziehende	239	686	382	423	237
sonstige MPH	269	608	-	316	-
<b><u>nach der Zahl der Kinder im</u></b>					
<b><u>Haushalt</u></b>					
1	392	1 170	392	798	269
2	237	959	474	719	358
3 u.m.	136	747	464	627	392

Kinder unter 18 Jahre nach MGH 2008-2010

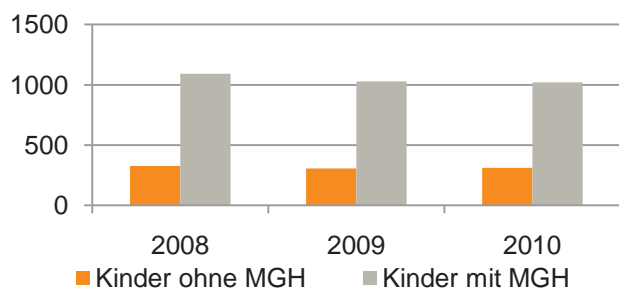

Einwohner in Mehrpersonenhaushalten 2010 nach MGH und Zahl der Kinder im Haushalt

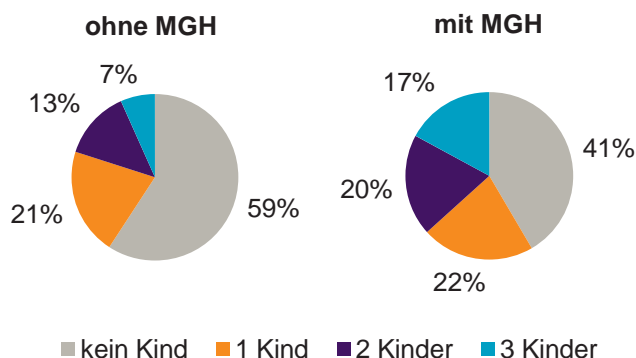

## Einpersonenhaushalte 2010 nach Migrationshintergrund (MGH) und Alter

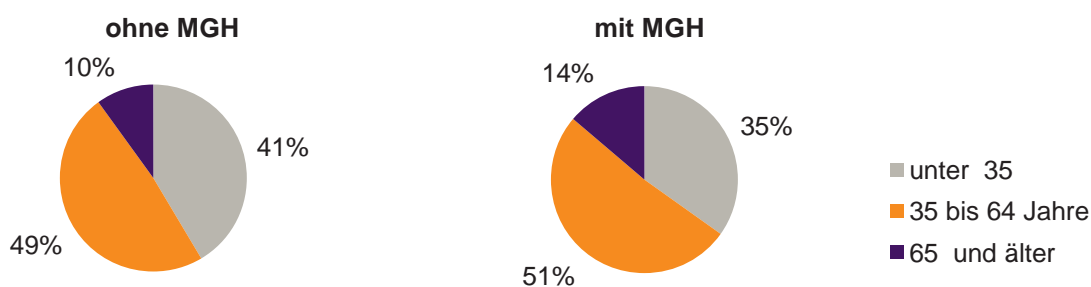

## Bevölkerung am Ort der Hauptwohnung 2010 nach Migrationshintergrund

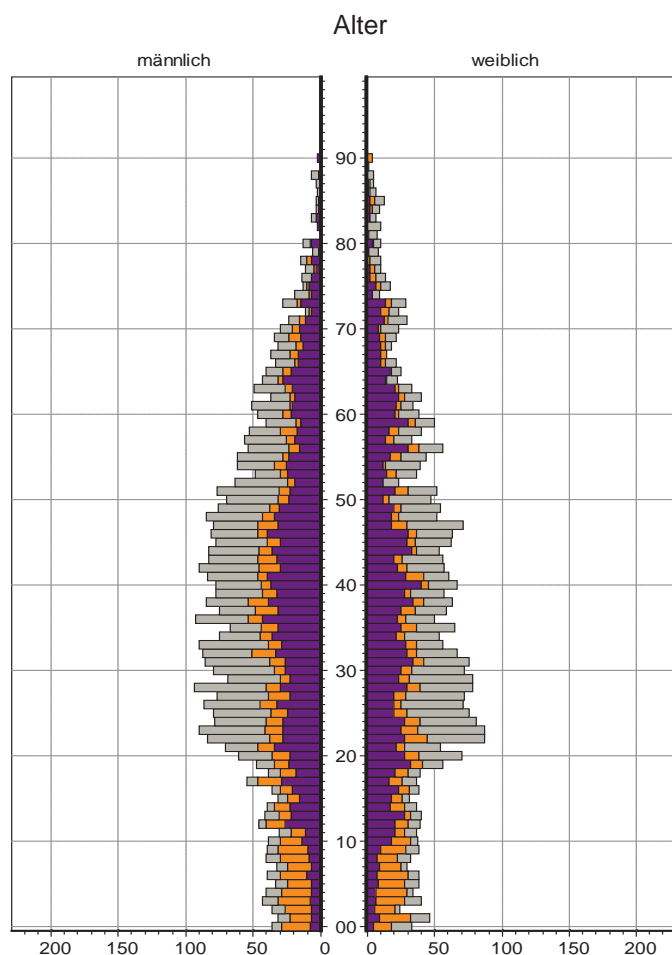

## Bevölkerung in Privathaushalten 2010 nach Haushaltstypen

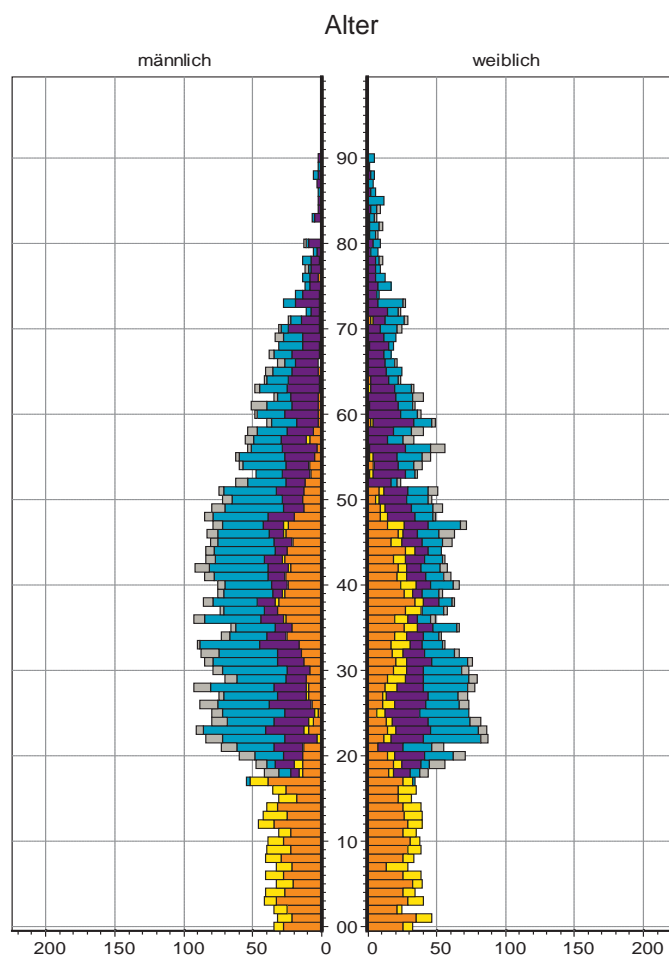

## 05 Himpfelshof

### Bevölkerung mit Hauptwohnsitz nach dem Migrationshintergrund (MGH)

	Insgesamt	Deutsche ohne MGH	Menschen mit MGH		
			Deutsche mit MGH	Ausländer	Insgesamt
<b>2008</b>	<b>5 376</b>	<b>3 474</b>	<b>853</b>	<b>1 049</b>	<b>1 902</b>
<b>2009</b>	<b>5 496</b>	<b>3 549</b>	<b>888</b>	<b>1 059</b>	<b>1 947</b>
<b>2010</b>	<b>5 629</b>	<b>3 633</b>	<b>933</b>	<b>1 063</b>	<b>1 996</b>
davon ...					
<b><u>nach Geschlecht</u></b>					
Männer	2 770	1 750	478	542	1 020
Frauen	2 859	1 883	455	521	976
<b><u>nach Altersgruppen</u></b>					
unter 3	205	107	85	13	98
3 bis unter 6	120	58	52	10	62
6 bis unter 10	116	52	53	11	64
10 bis unter 15	164	87	46	31	77
15 bis unter 18	109	53	29	27	56
18 bis unter 25	429	278	70	81	151
25 bis unter 45	2 027	1 319	251	457	708
45 bis unter 65	1 528	1 032	183	313	496
65 bis unter 80	692	450	135	107	242
80 u.m.	239	197	29	13	42
<b><u>nach Familienstand</u></b>					
ledig	2 704	1 841	471	392	863
verheiratet	2 039	1 192	321	526	847
verwitwet	341	250	52	39	91
geschieden	545	350	89	106	195
<b><u>nach Religionszugehörigkeit</u></b>					
evangelisch	1 600	1 398	178	24	202
katholisch	1 368	931	234	203	437
sonstige	2 661	1 304	521	836	1 357
<b><u>nach dem Bezugsland<sup>1)</sup></u></b>					
Europa (o. Deutschland)			665	870	1 535
dar. Türkei			128	212	340
Rumänien			128	33	161
Polen			117	40	157
ehem. Jugoslawien			34	153	187
Russland			39	25	64
Griechenland			22	141	163
Italien			23	53	76
Tschechien			48	6	54
Ukraine			32	47	79
Afrika			40	26	66
Asien			145	121	266
dar. Kasachstan			19	1	20
Irak			25	27	52
Amerika, Australien, sonst.			83	46	129

<sup>1)</sup> siehe Erläuterungen

## 05 Himpfelshof

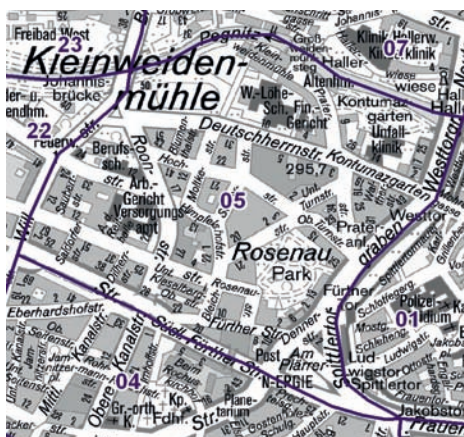
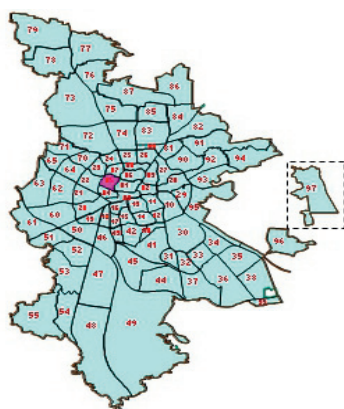

## Einwohner nach Migrationshintergrund (MGH) 2008-2010

Anteil an der Gesamtbevölkerung in %

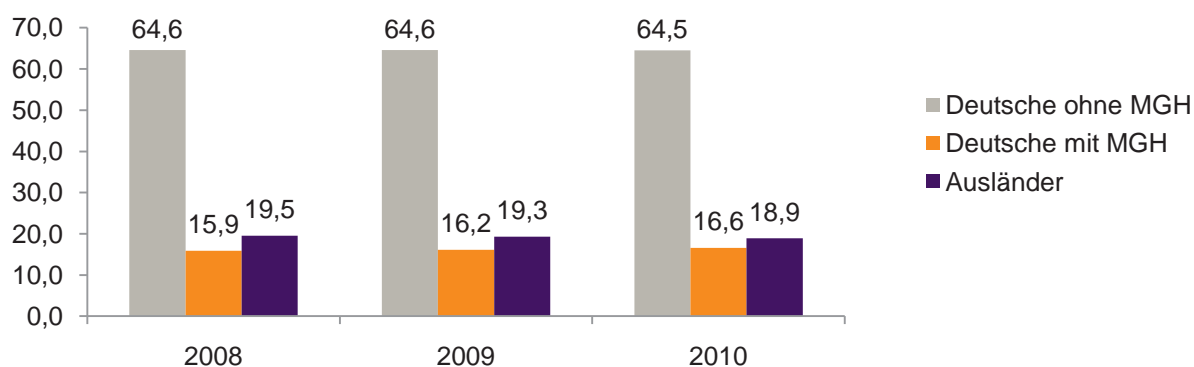

## Einwohner 2010 nach MGH und Altersgruppen

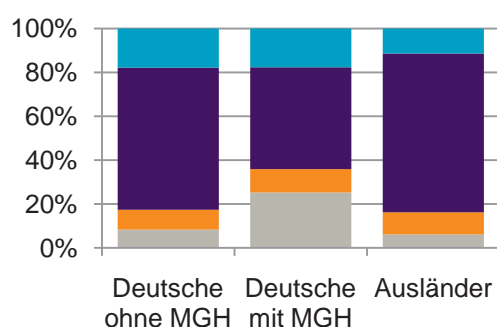

## Menschen mit MGH 2010 nach dem Bezugsland

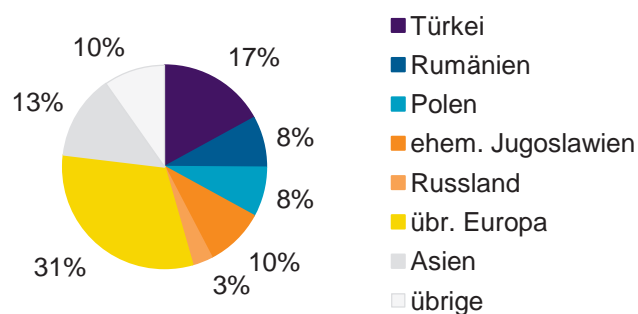

## Einwohner 2010 nach MGH und Religionszugehörigkeit

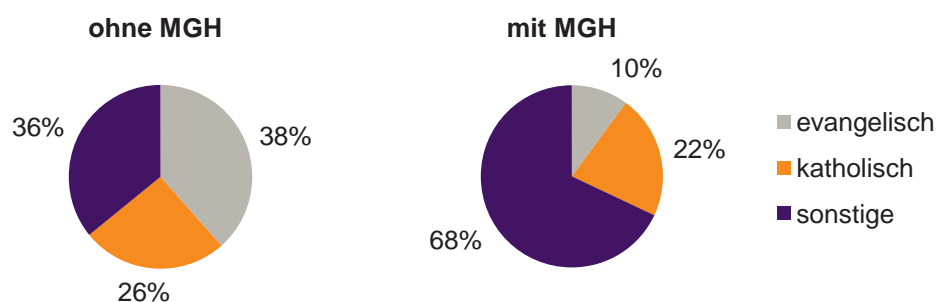



## 05 Himpfelshof

## Privathaushalte und Personen in Privathaushalten nach dem Migrationshintergrund (MGH)

	Privathaushalte	Personen in Privathaushalten			
		Insgesamt	darunter Kinder unter 18 J.	darunter Personen mit MGH	darunter Kinder unter 18 J. mit MGH
<b>2008</b>	<b>3 235</b>	<b>5 398</b>	<b>645</b>	<b>1 886</b>	<b>336</b>
<b>2009</b>	<b>3 243</b>	<b>5 485</b>	<b>686</b>	<b>1 913</b>	<b>349</b>
<b>2010</b> davon ...	<b>3 362</b>	<b>5 657</b>	<b>706</b>	<b>1 963</b>	<b>350</b>
<b><u>Einpersonenhaushalte</u></b> <b><u>nach dem Alter</u></b>	<b>1 980</b>	<b>1 980</b>	<b>-</b>	<b>495</b>	<b>-</b>
unter 18 Jahre	3	3	-	2	-
18 bis 35 Jahre	647	647	-	161	-
35 bis 65 Jahre	896	896	-	211	-
65 Jahre und älter	434	434	-	121	-
<b><u>Mehrpersonenhaushalte</u></b> <b><u>nach der Zahl der Personen</u></b> <b><u>im Haushalt</u></b>	<b>1 382</b>	<b>3 677</b>	<b>706</b>	<b>1 468</b>	<b>350</b>
2	798	1 596	63	487	23
3	338	1 014	222	441	102
4 u.m.	246	1 067	421	540	225
<b><u>nach dem Haushaltstyp</u></b>					
Haushalte ohne Kinder	762	1 707	-	602	-
Haushalte mit Kindern	477	1 657	706	755	350
darunter allein Erziehende	112	292	157	112	61
sonstige MPH	143	313	-	111	-
<b><u>nach der Zahl der Kinder im</u></b> <b><u>Haushalt</u></b>					
1	286	851	286	351	129
2	161	649	322	316	166
3 u.m.	30	157	98	88	55

Kinder unter 18 Jahre nach MGH 2008-2010

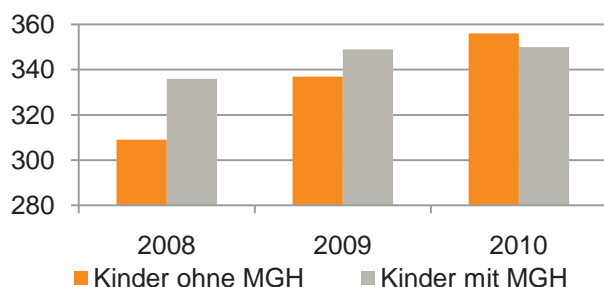

Einwohner in Mehrpersonenhaushalten 2010 nach MGH und Zahl der Kinder im Haushalt

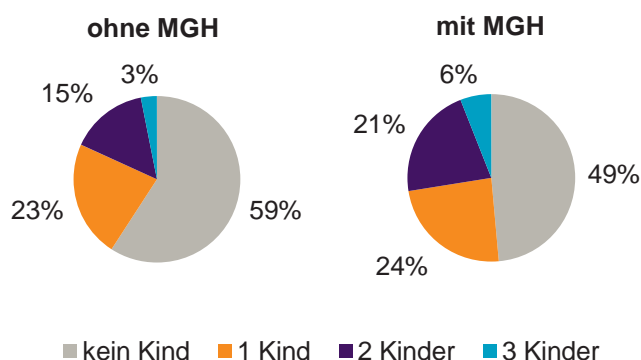



### Einpersonenhaushalte 2010 nach Migrationshintergrund (MGH) und Alter

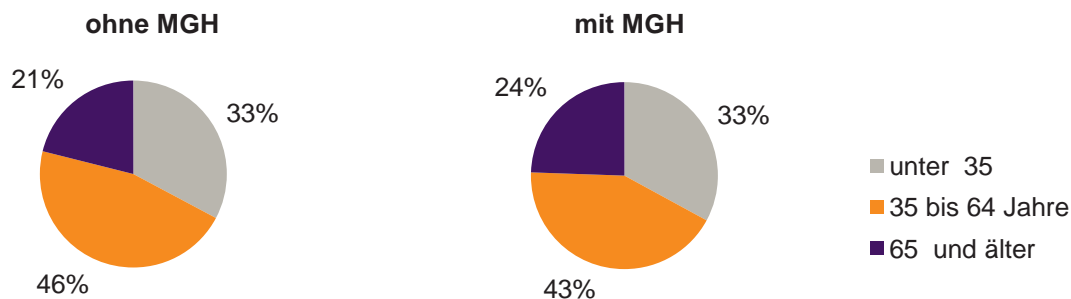

### Bevölkerung am Ort der Hauptwohnung 2010 nach Migrationshintergrund

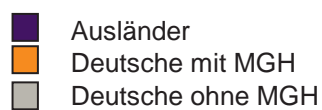
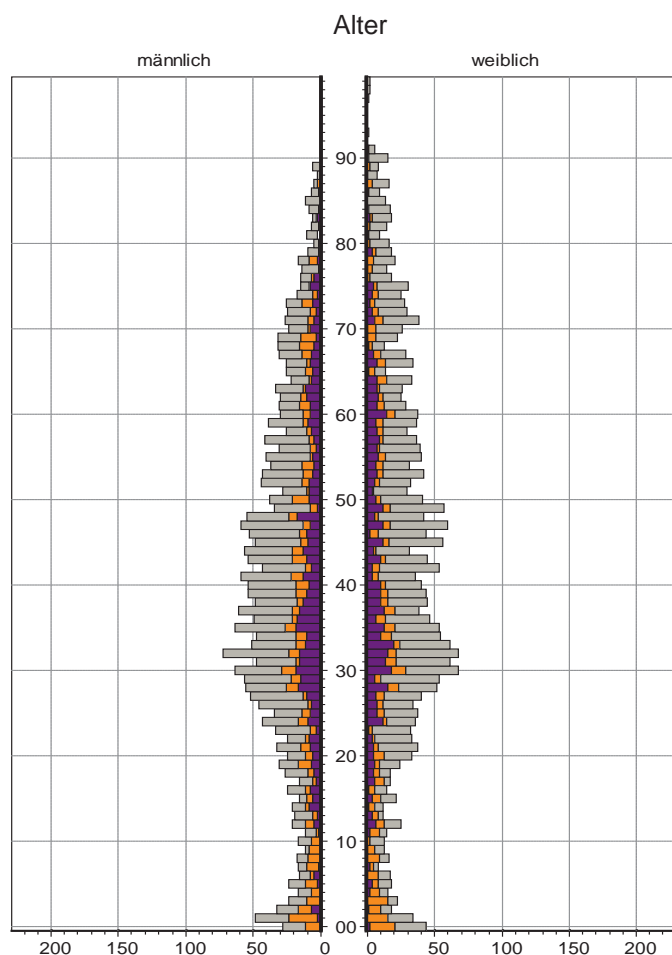

### Bevölkerung in Privathaushalten 2010 nach Haushaltstypen

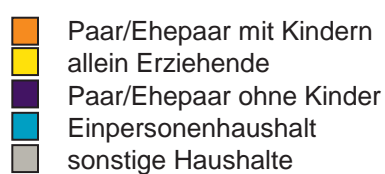
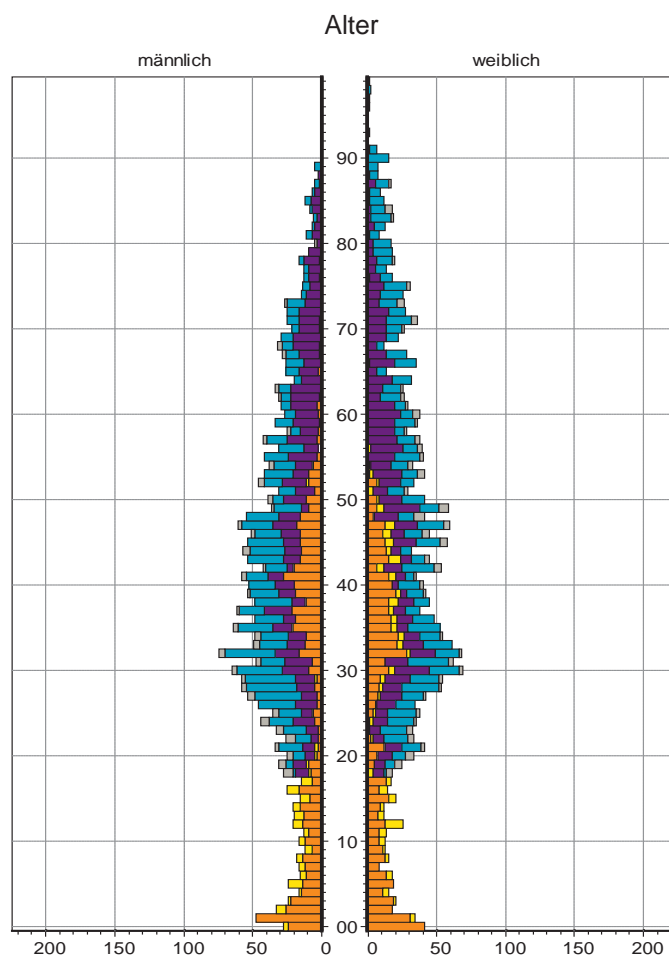

## 06 Altstadt, St. Sebald

### Bevölkerung mit Hauptwohnsitz nach dem Migrationshintergrund (MGH)

	Insgesamt	Deutsche ohne MGH	Menschen mit MGH		
			Deutsche mit MGH	Ausländer	Insgesamt
<b>2008</b>	<b>8 555</b>	<b>5 864</b>	<b>1 272</b>	<b>1 419</b>	<b>2 691</b>
<b>2009</b>	<b>8 688</b>	<b>5 984</b>	<b>1 316</b>	<b>1 388</b>	<b>2 704</b>
<b>2010</b>	<b>8 783</b>	<b>5 979</b>	<b>1 385</b>	<b>1 419</b>	<b>2 804</b>
davon ...					
<b><u>nach Geschlecht</u></b>					
Männer	4 179	2 848	608	723	1 331
Frauen	4 604	3 131	777	696	1 473
<b><u>nach Altersgruppen</u></b>					
unter 3	163	80	66	17	83
3 bis unter 6	115	50	59	6	65
6 bis unter 10	124	39	70	15	85
10 bis unter 15	189	70	78	41	119
15 bis unter 18	106	50	26	30	56
18 bis unter 25	933	656	119	158	277
25 bis unter 45	3 721	2 581	442	698	1 140
45 bis unter 65	1 858	1 255	253	350	603
65 bis unter 80	1 135	834	214	87	301
80 u.m.	439	364	58	17	75
<b><u>nach Familienstand</u></b>					
ledig	4 949	3 532	739	678	1 417
verheiratet	2 446	1 461	402	583	985
verwitwet	540	415	88	37	125
geschieden	848	571	156	121	277
<b><u>nach Religionszugehörigkeit</u></b>					
evangelisch	2 674	2 354	289	31	320
katholisch	2 534	1 809	399	326	725
sonstige	3 575	1 816	697	1 062	1 759
<b><u>nach dem Bezugsland<sup>1)</sup></u></b>					
Europa (o. Deutschland)			1 034	1 064	2 098
dar. Türkei			103	136	239
Rumänien			190	32	222
Polen			211	77	288
ehem. Jugoslawien			66	131	197
Russland			90	63	153
Griechenland			22	86	108
Italien			45	133	178
Tschechien			89	26	115
Ukraine			37	63	100
Afrika			45	36	81
Asien			167	206	373
dar. Kasachstan			43	1	44
Irak			16	15	31
Amerika, Australien, sonst.			139	113	252

<sup>1)</sup> siehe Erläuterungen

## 06 Altstadt, St. Sebald

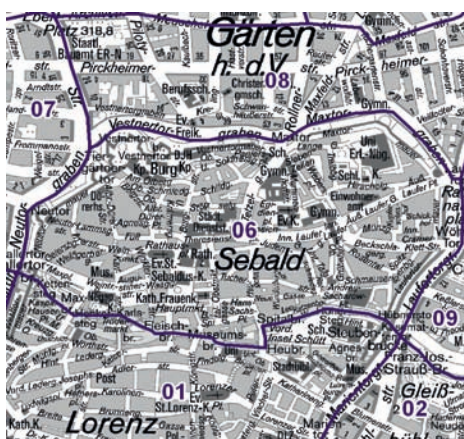
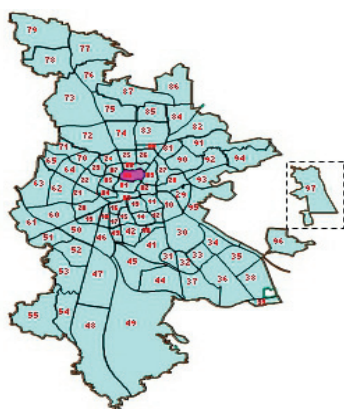

## Einwohner nach Migrationshintergrund (MGH) 2008-2010

Anteil an der Gesamtbevölkerung in %

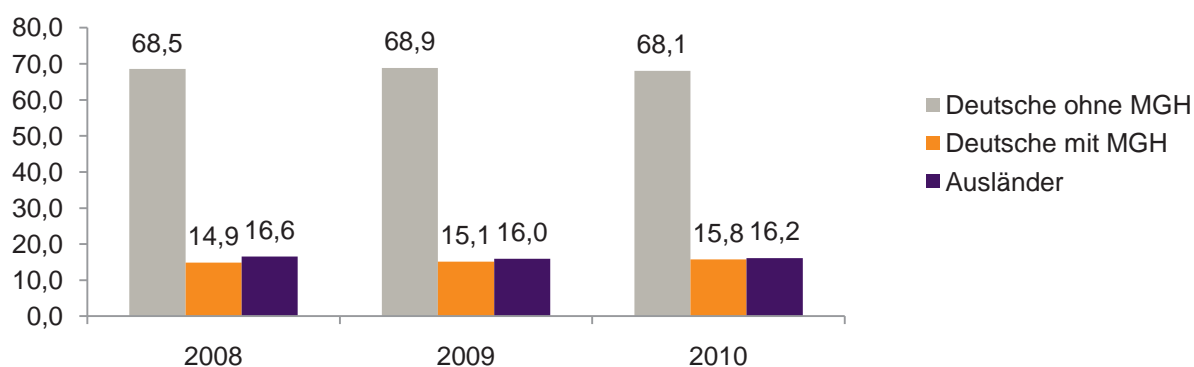

## Einwohner 2010 nach MGH und Altersgruppen

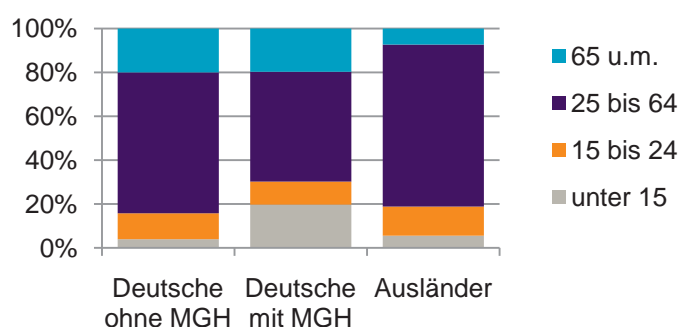

## Menschen mit MGH 2010 nach dem Bezugsland

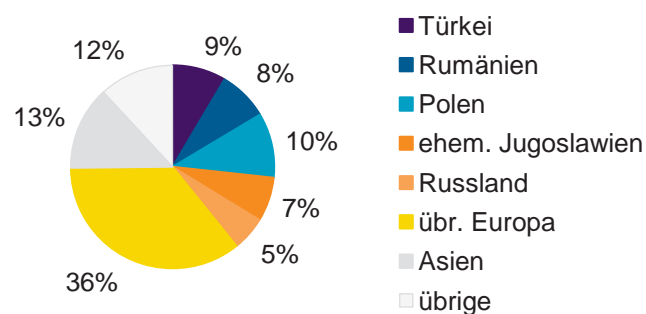

## Einwohner 2010 nach MGH und Religionszugehörigkeit

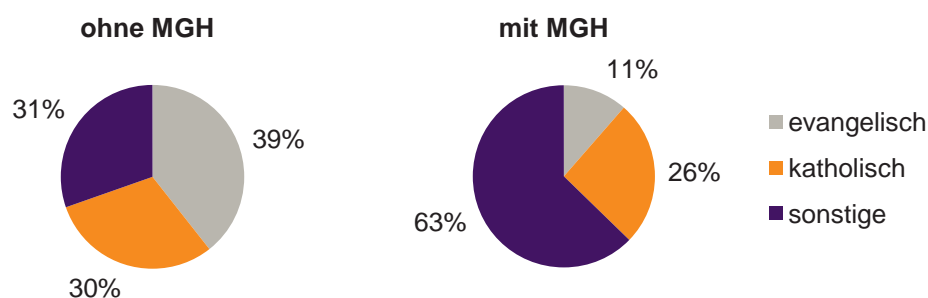

## 06 Altstadt, St. Sebald

## Privathaushalte und Personen in Privathaushalten nach dem Migrationshintergrund (MGH)

	Privathaushalte	Personen in Privathaushalten			
		Insgesamt	darunter Kinder unter 18 J.	darunter Personen mit MGH	darunter Kinder unter 18 J. mit MGH
<b>2008</b>	<b>6 160</b>	<b>8 746</b>	<b>639</b>	<b>2 687</b>	<b>375</b>
<b>2009</b>	<b>6 208</b>	<b>8 826</b>	<b>640</b>	<b>2 690</b>	<b>391</b>
<b>2010</b> davon ...	<b>6 323</b>	<b>9 027</b>	<b>688</b>	<b>2 819</b>	<b>409</b>
<b><u>Einpersonenhaushalte nach dem Alter</u></b>	<b>4 466</b>	<b>4 466</b>	<b>-</b>	<b>1 008</b>	<b>-</b>
unter 18 Jahre	5	5	-	1	-
18 bis 35 Jahre	2 047	2 047	-	462	-
35 bis 65 Jahre	1 612	1 612	-	379	-
65 Jahre und älter	802	802	-	166	-
<b><u>Mehrpersonenhaushalte nach der Zahl der Personen im Haushalt</u></b>	<b>1 857</b>	<b>4 561</b>	<b>688</b>	<b>1 811</b>	<b>409</b>
2	1 287	2 574	113	810	50
3	363	1 089	229	504	137
4 u.m.	207	898	346	497	222
<b><u>nach dem Haushaltstyp</u></b>					
Haushalte ohne Kinder	1 121	2 442	-	766	-
Haushalte mit Kindern	494	1 604	688	880	409
darunter allein Erziehende	168	406	207	203	108
sonstige MPH	242	515	-	165	-
<b><u>nach der Zahl der Kinder im Haushalt</u></b>					
1	339	951	339	487	187
2	121	480	242	297	158
3 u.m.	34	173	107	96	64

Kinder unter 18 Jahre nach MGH 2008-2010

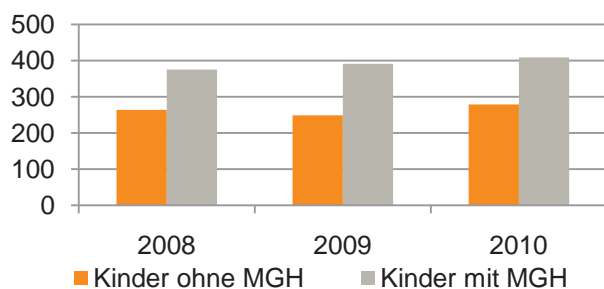

Einwohner in Mehrpersonenhaushalten 2010 nach MGH und Zahl der Kinder im Haushalt

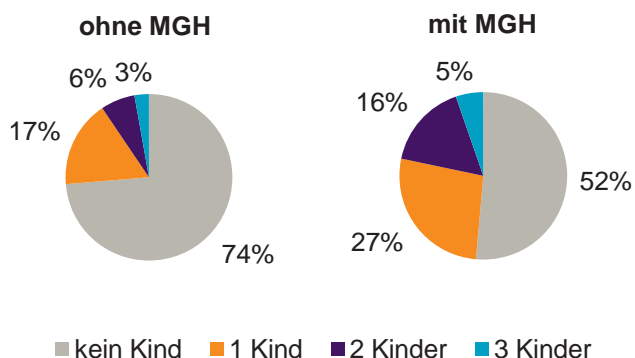

## 06 Altstadt, St. Sebald

## Einpersonenhaushalte 2010 nach Migrationshintergrund (MGH) und Alter

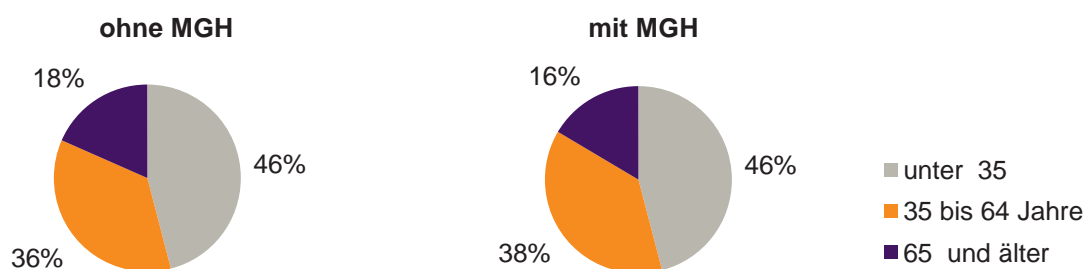

## Bevölkerung am Ort der Hauptwohnung 2010 nach Migrationshintergrund

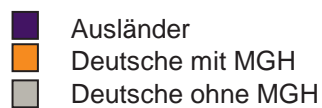
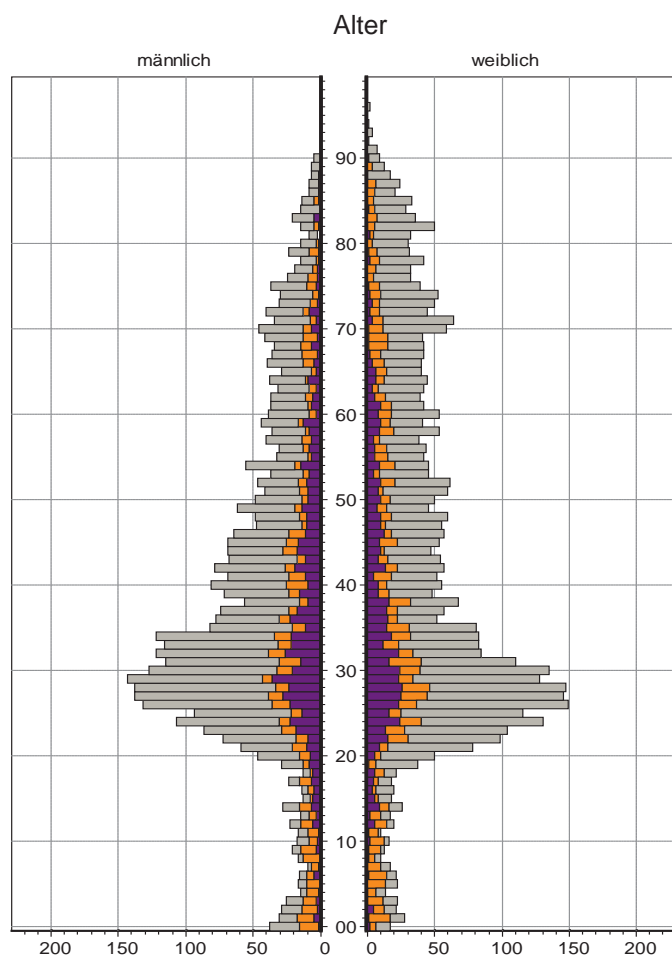

## Bevölkerung in Privathaushalten 2010 nach Haushaltstypen

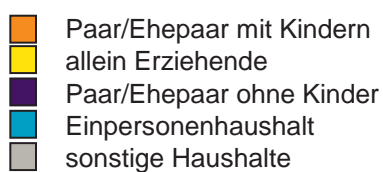
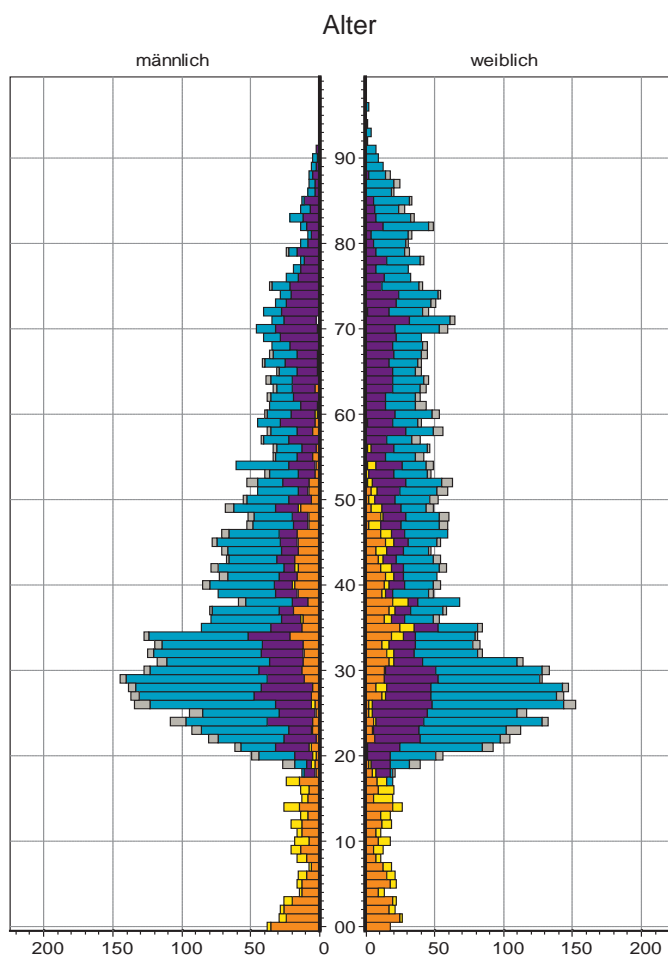

## 07 St. Johannis

### Bevölkerung mit Hauptwohnsitz nach dem Migrationshintergrund (MGH)

	Insgesamt	Deutsche ohne MGH	Menschen mit MGH		
			Deutsche mit MGH	Ausländer	Insgesamt
<b>2008</b>	<b>7 596</b>	<b>5 304</b>	<b>1 179</b>	<b>1 113</b>	<b>2 292</b>
<b>2009</b>	<b>7 614</b>	<b>5 304</b>	<b>1 215</b>	<b>1 095</b>	<b>2 310</b>
<b>2010</b>	<b>7 559</b>	<b>5 239</b>	<b>1 246</b>	<b>1 074</b>	<b>2 320</b>
davon ...					
<b><u>nach Geschlecht</u></b>					
Männer	3 520	2 431	551	538	1 089
Frauen	4 039	2 808	695	536	1 231
<b><u>nach Altersgruppen</u></b>					
unter 3	191	99	80	12	92
3 bis unter 6	138	57	68	13	81
6 bis unter 10	172	82	75	15	90
10 bis unter 15	201	89	70	42	112
15 bis unter 18	128	67	39	22	61
18 bis unter 25	540	386	83	71	154
25 bis unter 45	2 748	1 911	336	501	837
45 bis unter 65	1 892	1 410	203	279	482
65 bis unter 80	985	679	203	103	306
80 u.m.	564	459	89	16	105
<b><u>nach Familienstand</u></b>					
ledig	3 624	2 609	633	382	1 015
verheiratet	2 594	1 642	409	543	952
verwitwet	595	466	93	36	129
geschieden	746	522	111	113	224
<b><u>nach Religionszugehörigkeit</u></b>					
evangelisch	2 531	2 190	307	34	341
katholisch	1 829	1 319	311	199	510
sonstige	3 199	1 730	628	841	1 469
<b><u>nach dem Bezugsland<sup>1)</sup></u></b>					
Europa (o. Deutschland)			944	857	1 801
dar. Türkei			120	177	297
Rumänien			154	15	169
Polen			195	39	234
ehem. Jugoslawien			42	140	182
Russland			86	40	126
Griechenland			36	124	160
Italien			30	58	88
Tschechien			117	20	137
Ukraine			36	52	88
Afrika			38	29	67
Asien			162	121	283
dar. Kasachstan			43	6	49
Irak			28	36	64
Amerika, Australien, sonst.			102	67	169

<sup>1)</sup> siehe Erläuterungen

## 07 St. Johannis

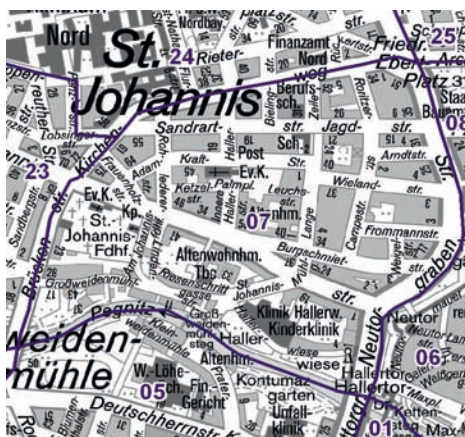
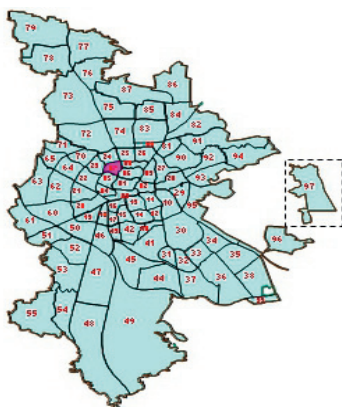

## Einwohner nach Migrationshintergrund (MGH) 2008-2010

Anteil an der Gesamtbevölkerung in %

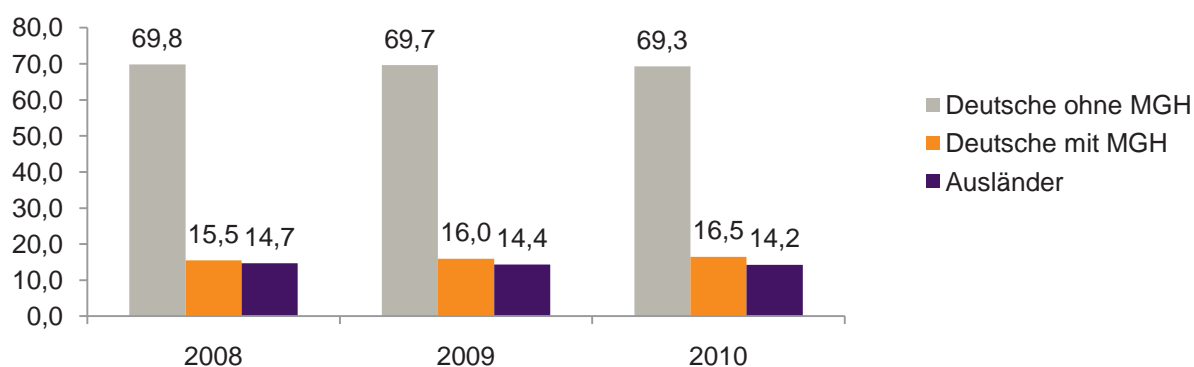

## Einwohner 2010 nach MGH und Altersgruppen

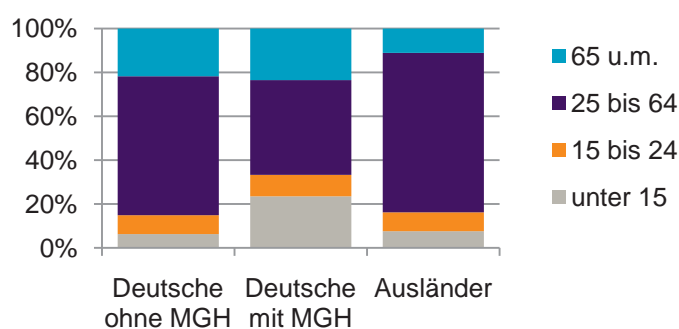

## Menschen mit MGH 2010 nach dem Bezugsland

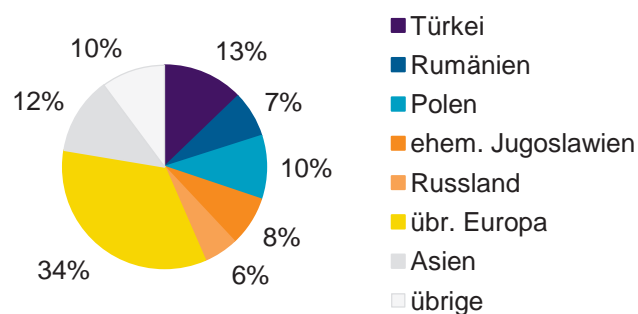

## Einwohner 2010 nach MGH und Religionszugehörigkeit

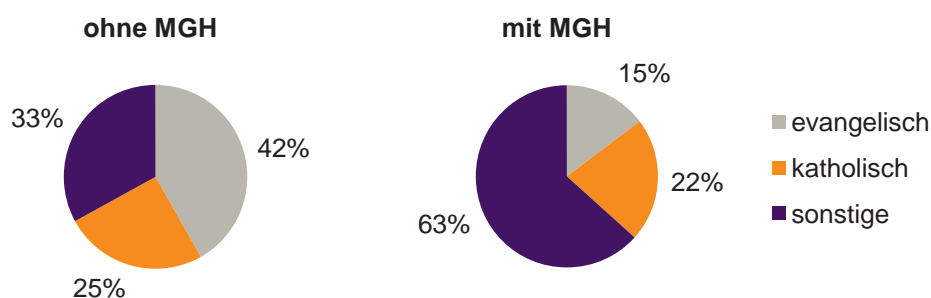



## 07 St. Johannis

## Privathaushalte und Personen in Privathaushalten nach dem Migrationshintergrund (MGH)

	Privathaushalte	Personen in Privathaushalten			
		Insgesamt	darunter Kinder unter 18 J.	darunter Personen mit MGH	darunter Kinder unter 18 J. mit MGH
<b>2008</b>	<b>4 530</b>	<b>7 382</b>	<b>787</b>	<b>2 241</b>	<b>403</b>
<b>2009</b>	<b>4 545</b>	<b>7 360</b>	<b>789</b>	<b>2 239</b>	<b>409</b>
<b>2010</b> davon ...	<b>4 493</b>	<b>7 314</b>	<b>805</b>	<b>2 227</b>	<b>417</b>
<b><u>Ei</u>npersonenhaushalte <u>nach dem Alter</u></b>	<b>2 706</b>	<b>2 706</b>	-	<b>558</b>	-
unter 18 Jahre	3	3	-	-	-
18 bis 35 Jahre	963	963	-	199	-
35 bis 65 Jahre	1 142	1 142	-	218	-
65 Jahre und älter	598	598	-	141	-
<b><u>Meh</u>rpersonenhaushalte <u>nach der Zahl der Personen</u> <u>im Haushalt</u></b>	<b>1 787</b>	<b>4 608</b>	<b>805</b>	<b>1 669</b>	<b>417</b>
2	1 109	2 218	94	625	34
3	410	1 230	257	414	111
4 u.m.	268	1 160	454	630	272
<b><u>nach dem Haushaltstyp</u></b>					
Haushalte ohne Kinder	1 014	2 255	-	656	-
Haushalte mit Kindern	563	1 905	805	898	417
darunter allein Erziehende	131	309	161	113	57
sonstige MPH	210	448	-	115	-
<b><u>nach der Zahl der Kinder im</u> <u>Haushalt</u></b>					
1	364	1 057	364	429	164
2	164	661	328	375	194
3 u.m.	35	187	113	94	59

Kinder unter 18 Jahre nach MGH 2008-2010

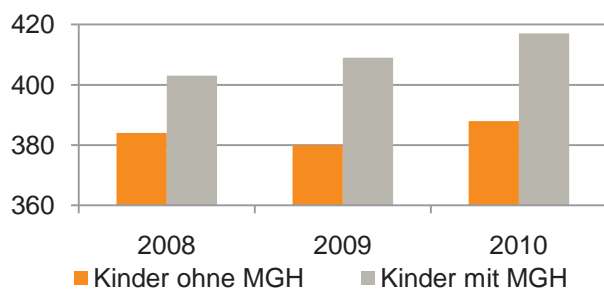

Einwohner in Mehrpersonenhaushalten 2010 nach MGH und Zahl der Kinder im Haushalt

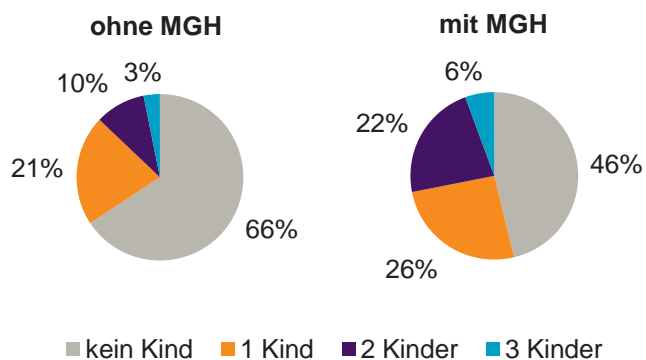



## Einpersonenhaushalte 2010 nach Migrationshintergrund (MGH) und Alter

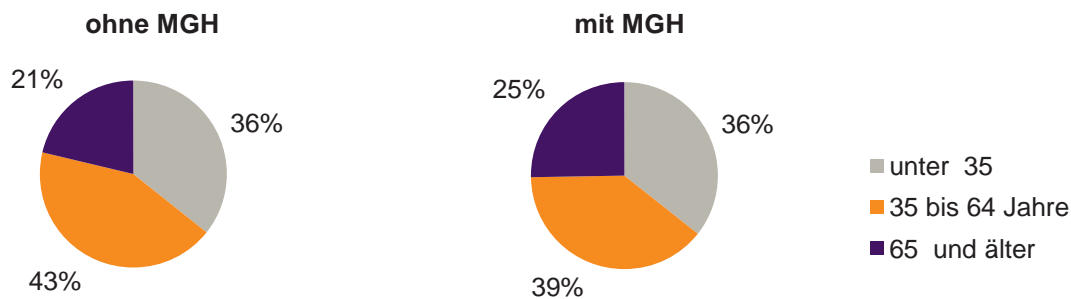

## Bevölkerung am Ort der Hauptwohnung 2010 nach Migrationshintergrund

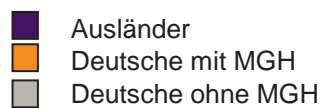
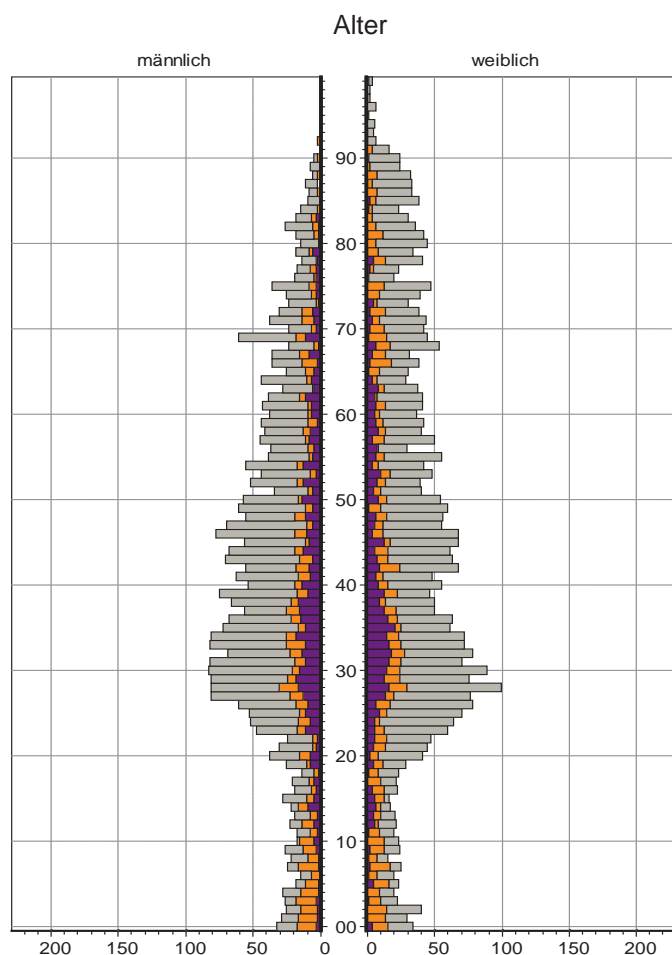

## Bevölkerung in Privathaushalten 2010 nach Haushaltstypen

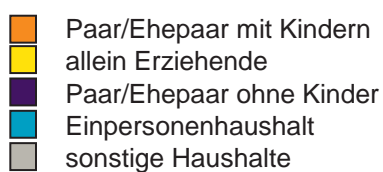
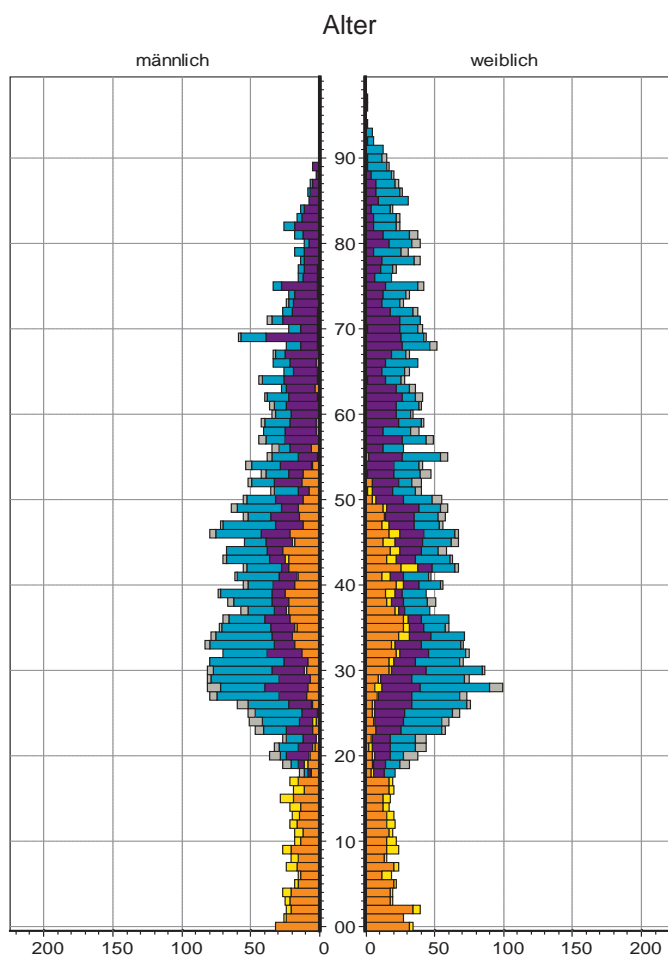

## 08 Pirkheimerstraße

### Bevölkerung mit Hauptwohnsitz nach dem Migrationshintergrund (MGH)

	Insgesamt	Deutsche ohne MGH	Menschen mit MGH		
			Deutsche mit MGH	Ausländer	Insgesamt
<b>2008</b>	<b>7 416</b>	<b>4 677</b>	<b>1 317</b>	<b>1 422</b>	<b>2 739</b>
<b>2009</b>	<b>7 435</b>	<b>4 684</b>	<b>1 376</b>	<b>1 375</b>	<b>2 751</b>
<b>2010</b>	<b>7 428</b>	<b>4 694</b>	<b>1 392</b>	<b>1 342</b>	<b>2 734</b>
davon ...					
<b><u>nach Geschlecht</u></b>					
Männer	3 529	2 198	658	673	1 331
Frauen	3 899	2 496	734	669	1 403
<b><u>nach Altersgruppen</u></b>					
unter 3	185	76	95	14	109
3 bis unter 6	164	59	89	16	105
6 bis unter 10	186	57	104	25	129
10 bis unter 15	250	112	88	50	138
15 bis unter 18	165	75	51	39	90
18 bis unter 25	712	471	129	112	241
25 bis unter 45	2 642	1 655	373	614	987
45 bis unter 65	1 926	1 349	231	346	577
65 bis unter 80	892	608	175	109	284
80 u.m.	306	232	57	17	74
<b><u>nach Familienstand</u></b>					
ledig	3 676	2 470	737	469	1 206
verheiratet	2 654	1 460	488	706	1 194
verwitwet	384	264	70	50	120
geschieden	714	500	97	117	214
<b><u>nach Religionszugehörigkeit</u></b>					
evangelisch	2 098	1 781	273	44	317
katholisch	1 963	1 311	359	293	652
sonstige	3 367	1 602	760	1 005	1 765
<b><u>nach dem Bezugsland<sup>1)</sup></u></b>					
Europa (o. Deutschland)			1 035	1 094	2 129
dar. Türkei			156	217	373
Rumänien			183	33	216
Polen			189	57	246
ehem. Jugoslawien			93	206	299
Russland			107	44	151
Griechenland			29	71	100
Italien			33	146	179
Tschechien			61	18	79
Ukraine			44	71	115
Afrika			56	46	102
Asien			176	143	319
dar. Kasachstan			59	4	63
Irak			10	13	23
Amerika, Australien, sonst.			125	59	184

<sup>1)</sup> siehe Erläuterungen

## 08 Pirkheimerstraße

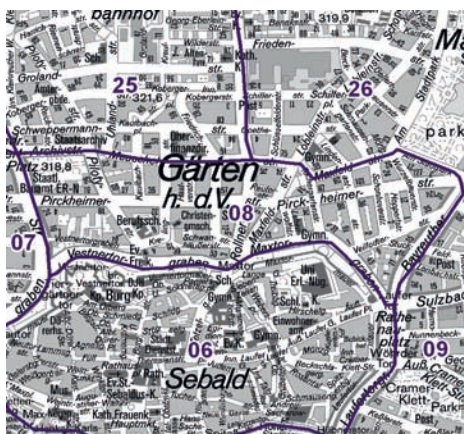
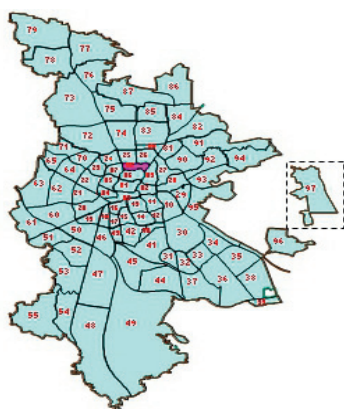

## Einwohner nach Migrationshintergrund (MGH) 2008-2010

Anteil an der Gesamtbevölkerung in %

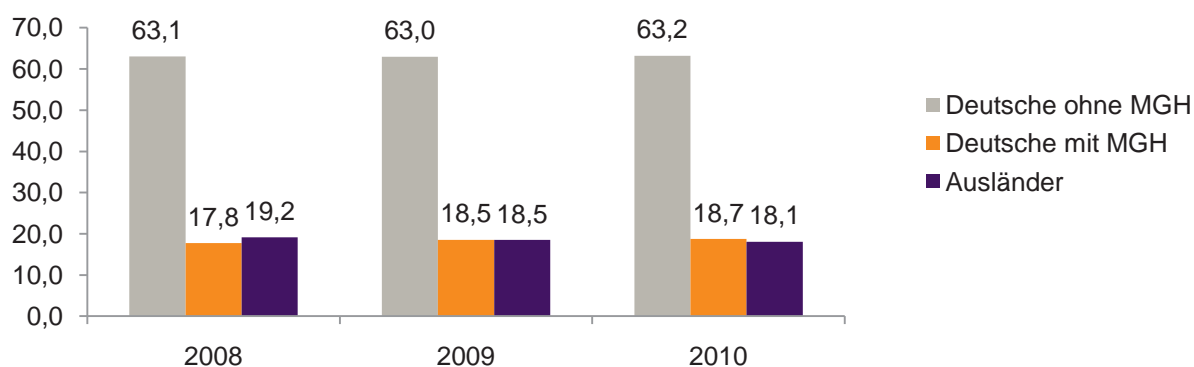

## Einwohner 2010 nach MGH und Altersgruppen

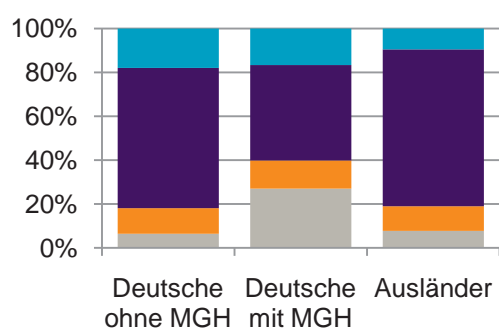

## Menschen mit MGH 2010 nach dem Bezugsland

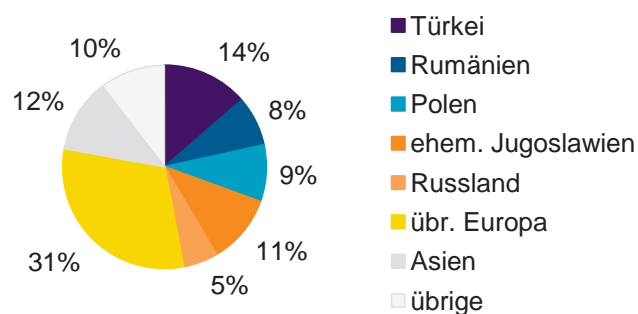

## Einwohner 2010 nach MGH und Religionszugehörigkeit

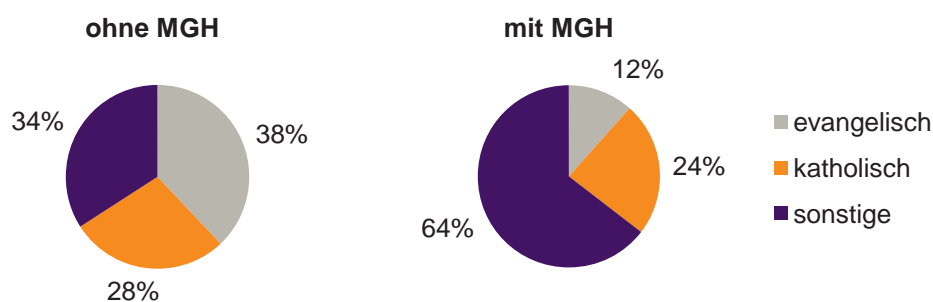

## 08 Pirckheimerstraße

## Privathaushalte und Personen in Privathaushalten nach dem Migrationshintergrund (MGH)

	Privathaushalte	Personen in Privathaushalten			
		Insgesamt	darunter Kinder unter 18 J.	darunter Personen mit MGH	darunter Kinder unter 18 J. mit MGH
<b>2008</b>	<b>4 480</b>	<b>7 447</b>	<b>952</b>	<b>2 727</b>	<b>556</b>
<b>2009</b>	<b>4 462</b>	<b>7 451</b>	<b>935</b>	<b>2 735</b>	<b>556</b>
<b>2010</b> davon ...	<b>4 476</b>	<b>7 430</b>	<b>949</b>	<b>2 718</b>	<b>569</b>
<b><u>Einpersonenhaushalte</u></b>	<b>2 701</b>	<b>2 701</b>	<b>-</b>	<b>610</b>	<b>-</b>
<b><u>nach dem Alter</u></b>					
unter 18 Jahre	4	4	-	1	-
18 bis 35 Jahre	1 071	1 071	-	240	-
35 bis 65 Jahre	1 108	1 108	-	249	-
65 Jahre und älter	518	518	-	120	-
<b><u>Mehrpersonenhaushalte</u></b>	<b>1 775</b>	<b>4 729</b>	<b>949</b>	<b>2 108</b>	<b>569</b>
<b><u>nach der Zahl der Personen</u></b>					
<b><u>im Haushalt</u></b>					
2	1 057	2 114	86	708	37
3	390	1 170	260	525	129
4 u.m.	328	1 445	603	875	403
<b><u>nach dem Haushaltstyp</u></b>					
Haushalte ohne Kinder	977	2 168	-	785	-
Haushalte mit Kindern	599	2 120	949	1 164	569
darunter allein Erziehende	161	429	234	186	101
sonstige MPH	199	441	-	159	-
<b><u>nach der Zahl der Kinder im</u></b>					
<b><u>Haushalt</u></b>					
1	330	980	330	468	171
2	201	780	402	445	244
3 u.m.	68	360	217	251	154

Kinder unter 18 Jahre nach MGH 2008-2010

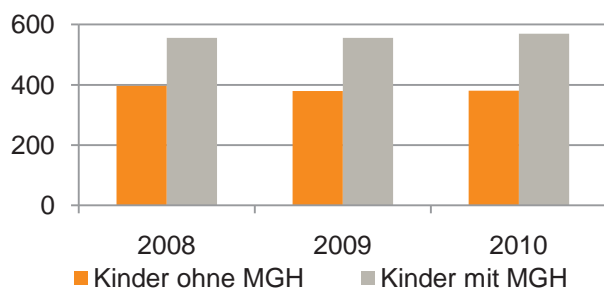

Einwohner in Mehrpersonenhaushalten 2010 nach MGH und Zahl der Kinder im Haushalt

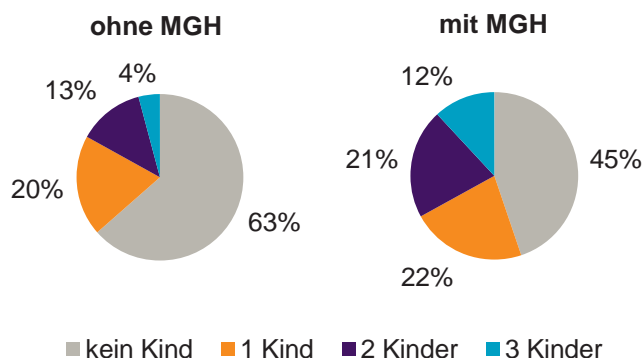

## Einpersonenhaushalte 2010 nach Migrationshintergrund (MGH) und Alter

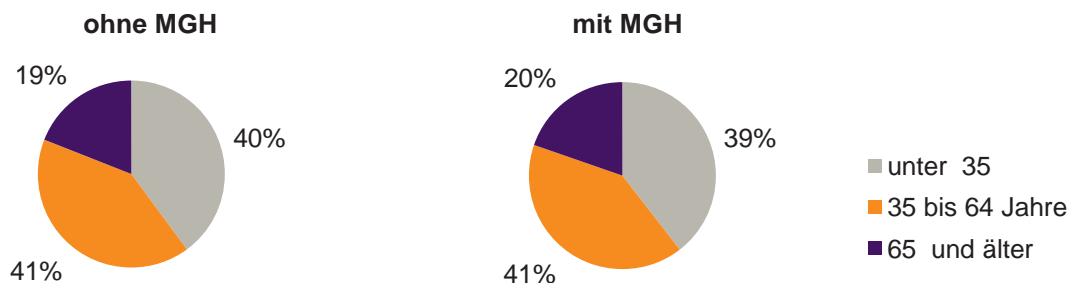

## Bevölkerung am Ort der Hauptwohnung 2010 nach Migrationshintergrund

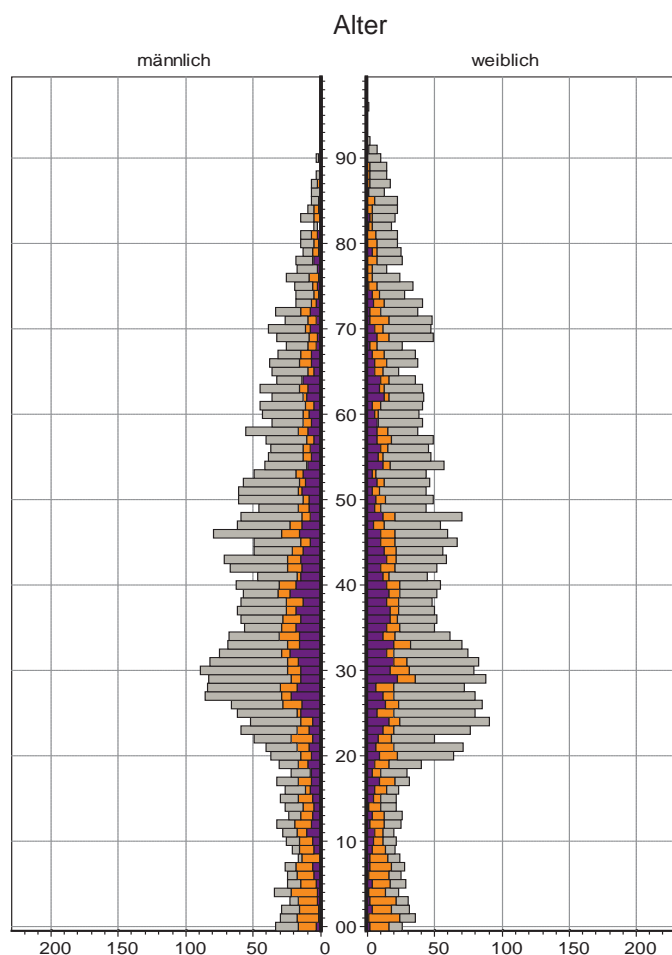

## Bevölkerung in Privathaushalten 2010 nach Haushaltstypen

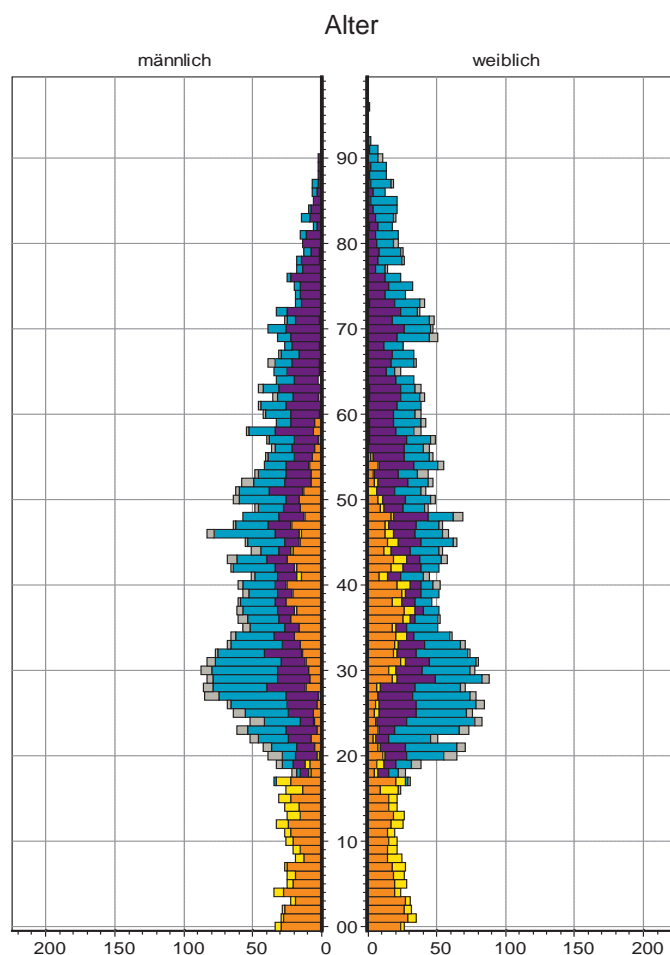

## 09 Wöhrd

### Bevölkerung mit Hauptwohnsitz nach dem Migrationshintergrund (MGH)

	Insgesamt	Deutsche ohne MGH	Menschen mit MGH		
			Deutsche mit MGH	Ausländer	Insgesamt
<b>2008</b>	<b>9 527</b>	<b>5 998</b>	<b>1 719</b>	<b>1 810</b>	<b>3 529</b>
<b>2009</b>	<b>9 510</b>	<b>5 994</b>	<b>1 745</b>	<b>1 771</b>	<b>3 516</b>
<b>2010</b>	<b>9 457</b>	<b>5 954</b>	<b>1 786</b>	<b>1 717</b>	<b>3 503</b>
davon ...					
<b><u>nach Geschlecht</u></b>					
Männer	4 522	2 831	843	848	1 691
Frauen	4 935	3 123	943	869	1 812
<b><u>nach Altersgruppen</u></b>					
unter 3	207	87	112	8	120
3 bis unter 6	162	56	87	19	106
6 bis unter 10	196	55	105	36	141
10 bis unter 15	241	92	90	59	149
15 bis unter 18	188	78	60	50	110
18 bis unter 25	1 078	740	163	175	338
25 bis unter 45	3 370	2 144	496	730	1 226
45 bis unter 65	2 170	1 404	323	443	766
65 bis unter 80	1 310	863	274	173	447
80 u.m.	535	435	76	24	100
<b><u>nach Familienstand</u></b>					
ledig	4 749	3 214	891	644	1 535
verheiratet	3 171	1 688	648	835	1 483
verwitwet	650	489	99	62	161
geschieden	887	563	148	176	324
<b><u>nach Religionszugehörigkeit</u></b>					
evangelisch	2 825	2 353	414	58	472
katholisch	2 553	1 726	484	343	827
sonstige	4 079	1 875	888	1 316	2 204
<b><u>nach dem Bezugsland<sup>1)</sup></u></b>					
Europa (o. Deutschland)			1 339	1 346	2 685
dar. Türkei			185	275	460
Rumänien			273	56	329
Polen			241	73	314
ehem. Jugoslawien			87	243	330
Russland			181	82	263
Griechenland			26	78	104
Italien			31	118	149
Tschechien			100	26	126
Ukraine			54	133	187
Afrika			58	51	109
Asien			261	253	514
dar. Kasachstan			106	6	112
Irak			21	41	62
Amerika, Australien, sonst.			128	67	195

<sup>1)</sup> siehe Erläuterungen

## 09 Wöhrd

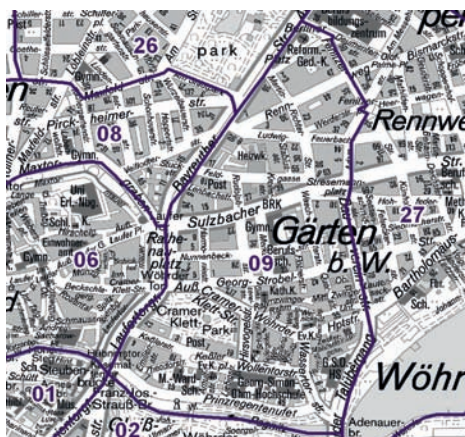
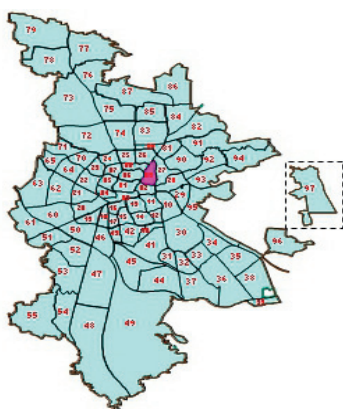

## Einwohner nach Migrationshintergrund (MGH) 2008-2010

Anteil an der Gesamtbevölkerung in %

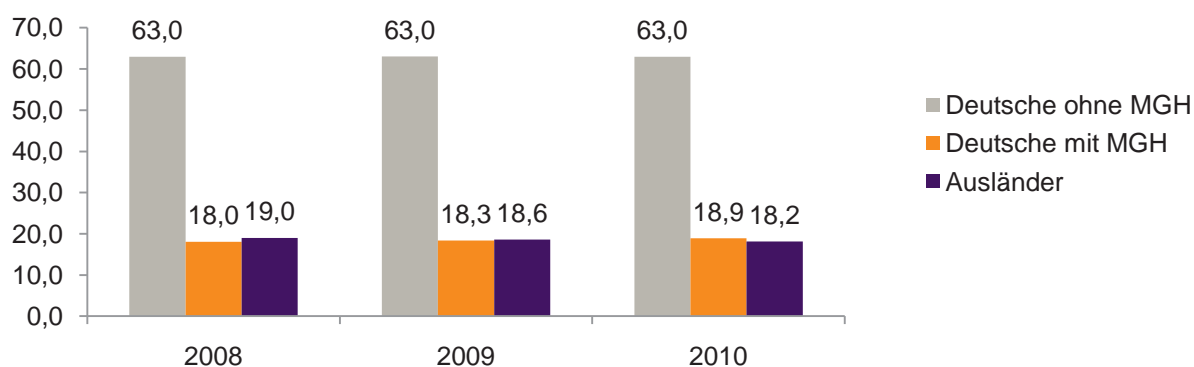

## Einwohner 2010 nach MGH und Altersgruppen

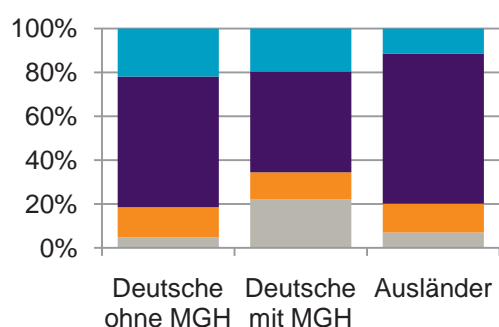

## Menschen mit MGH 2010 nach dem Bezugsland

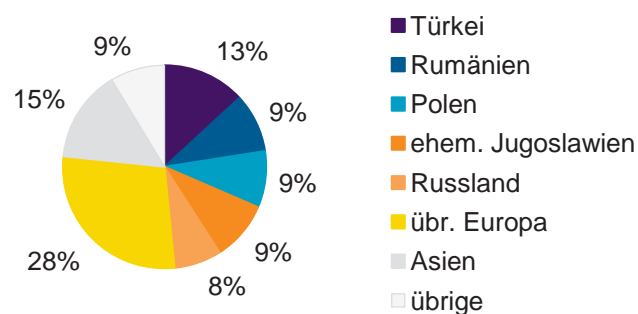

## Einwohner 2010 nach MGH und Religionszugehörigkeit

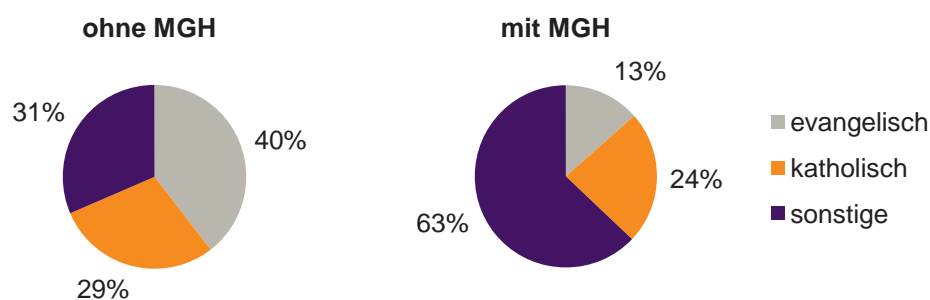



## 09 Wöhrd

## Privathaushalte und Personen in Privathaushalten nach dem Migrationshintergrund (MGH)

	Privathaushalte	Personen in Privathaushalten			
		Insgesamt	darunter Kinder unter 18 J.	darunter Personen mit MGH	darunter Kinder unter 18 J. mit MGH
<b>2008</b>	<b>5 835</b>	<b>9 302</b>	<b>1 017</b>	<b>3 436</b>	<b>652</b>
<b>2009</b>	<b>5 872</b>	<b>9 269</b>	<b>1 004</b>	<b>3 434</b>	<b>642</b>
<b>2010</b> davon ...	<b>5 848</b>	<b>9 265</b>	<b>987</b>	<b>3 426</b>	<b>623</b>
<b><u>Einpersonenhaushalte</u></b>	<b>3 653</b>	<b>3 653</b>	<b>-</b>	<b>802</b>	<b>-</b>
<b><u>nach dem Alter</u></b>					
unter 18 Jahre	9	9	-	4	-
18 bis 35 Jahre	1 524	1 524	-	317	-
35 bis 65 Jahre	1 355	1 355	-	300	-
65 Jahre und älter	765	765	-	181	-
<b><u>Mehrpersonenhaushalte</u></b>	<b>2 195</b>	<b>5 612</b>	<b>987</b>	<b>2 624</b>	<b>623</b>
<b><u>nach der Zahl der Personen</u></b>					
<b><u>im Haushalt</u></b>					
2	1 424	2 848	128	1 051	59
3	444	1 332	285	688	169
4 u.m.	327	1 432	574	885	395
<b><u>nach dem Haushaltstyp</u></b>					
Haushalte ohne Kinder	1 289	2 846	-	1 101	-
Haushalte mit Kindern	653	2 229	987	1 299	623
darunter allein Erziehende	205	515	273	273	150
sonstige MPH	253	537	-	224	-
<b><u>nach der Zahl der Kinder im</u></b>					
<b><u>Haushalt</u></b>					
1	391	1 105	391	551	206
2	209	835	418	547	288
3 u.m.	53	289	178	201	129

Kinder unter 18 Jahre nach MGH 2008-2010

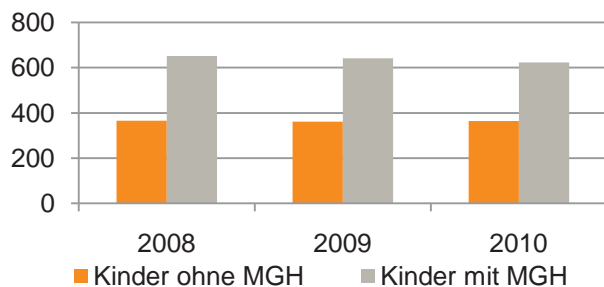

Einwohner in Mehrpersonenhaushalten 2010 nach MGH und Zahl der Kinder im Haushalt

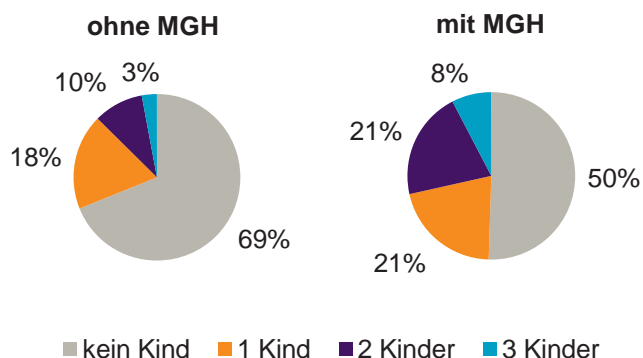



### Einpersonenhaushalte 2010 nach Migrationshintergrund (MGH) und Alter

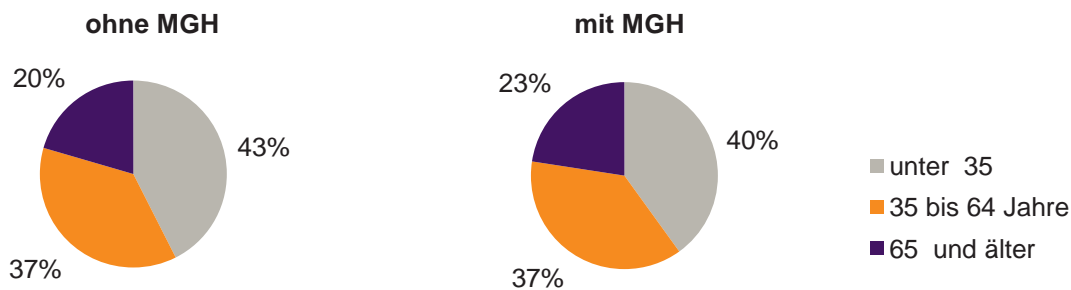

### Bevölkerung am Ort der Hauptwohnung 2010 nach Migrationshintergrund

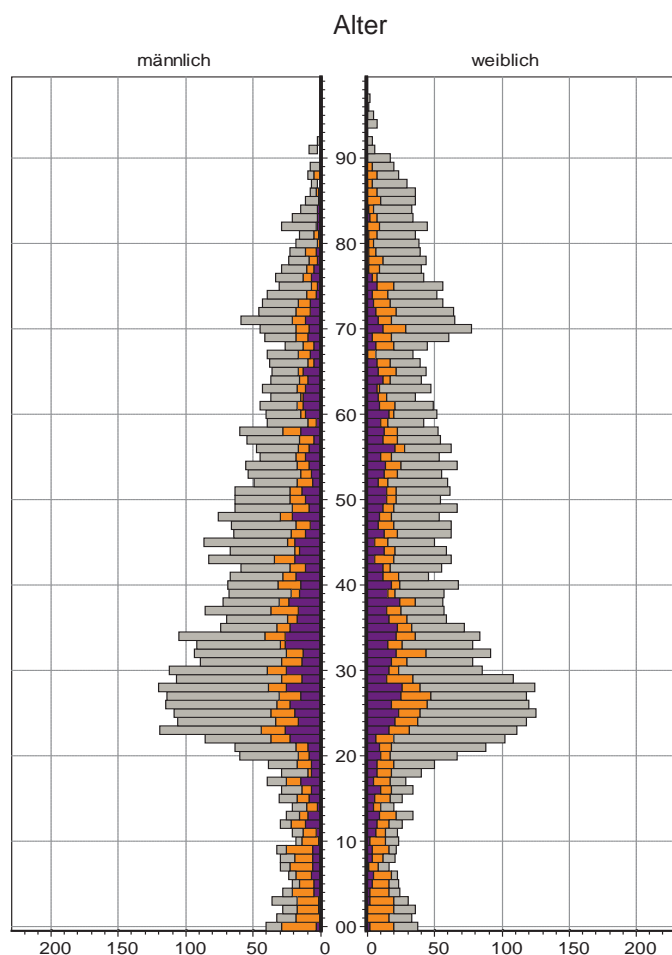

### Bevölkerung in Privathaushalten 2010 nach Haushaltstypen

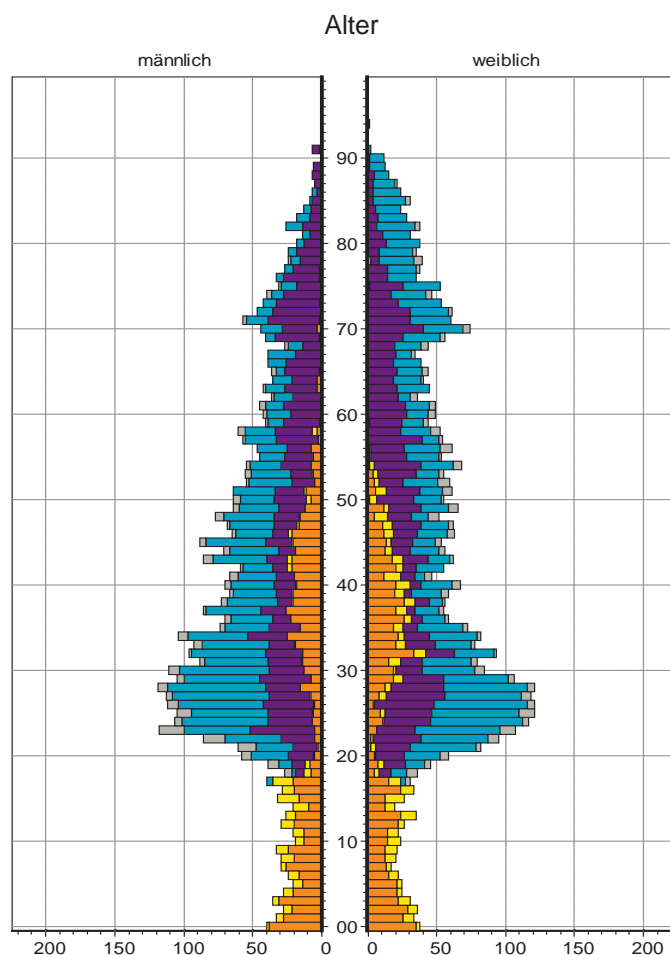

## 10 Ludwigsfeld

### Bevölkerung mit Hauptwohnsitz nach dem Migrationshintergrund (MGH)

	Insgesamt	Deutsche ohne MGH	Menschen mit MGH		
			Deutsche mit MGH	Ausländer	Insgesamt
<b>2008</b>	<b>10 041</b>	<b>5 605</b>	<b>2 126</b>	<b>2 310</b>	<b>4 436</b>
<b>2009</b>	<b>9 980</b>	<b>5 569</b>	<b>2 168</b>	<b>2 243</b>	<b>4 411</b>
<b>2010</b>	<b>9 981</b>	<b>5 494</b>	<b>2 202</b>	<b>2 285</b>	<b>4 487</b>
davon ...					
<b><u>nach Geschlecht</u></b>					
Männer	4 844	2 650	1 058	1 136	2 194
Frauen	5 137	2 844	1 144	1 149	2 293
<b><u>nach Altersgruppen</u></b>					
unter 3	297	94	181	22	203
3 bis unter 6	301	95	174	32	206
6 bis unter 10	316	92	178	46	224
10 bis unter 15	372	140	128	104	232
15 bis unter 18	254	89	83	82	165
18 bis unter 25	1 102	636	206	260	466
25 bis unter 45	3 212	1 703	589	920	1 509
45 bis unter 65	2 460	1 460	399	601	1 000
65 bis unter 80	1 250	838	210	202	412
80 u.m.	417	347	54	16	70
<b><u>nach Familienstand</u></b>					
ledig	4 680	2 662	1 202	816	2 018
verheiratet	3 568	1 692	692	1 184	1 876
verwitwet	629	467	93	69	162
geschieden	1 104	673	215	216	431
<b><u>nach Religionszugehörigkeit</u></b>					
evangelisch	2 641	2 164	418	59	477
katholisch	2 564	1 650	536	378	914
sonstige	4 776	1 680	1 248	1 848	3 096
<b><u>nach dem Bezugsland<sup>1)</sup></u></b>					
Europa (o. Deutschland)			1 487	1 795	3 282
dar. Türkei			374	596	970
Rumänien			242	52	294
Polen			257	113	370
ehem. Jugoslawien			134	412	546
Russland			175	60	235
Griechenland			36	99	135
Italien			27	122	149
Tschechien			77	30	107
Ukraine			53	131	184
Afrika			129	118	247
Asien			419	322	741
dar. Kasachstan			144	8	152
Irak			99	97	196
Amerika, Australien, sonst.			167	50	217

<sup>1)</sup> siehe Erläuterungen

## 10 Ludwigsfeld

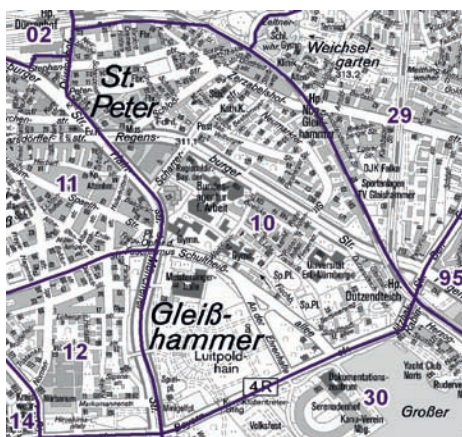
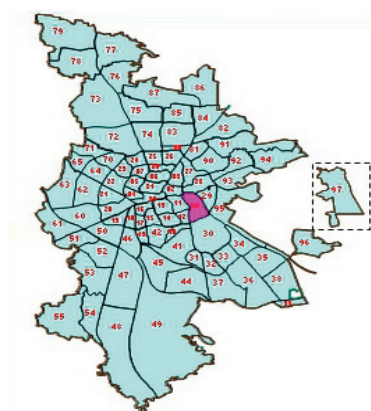

## Einwohner nach Migrationshintergrund (MGH) 2008-2010

Anteil an der Gesamtbevölkerung in %

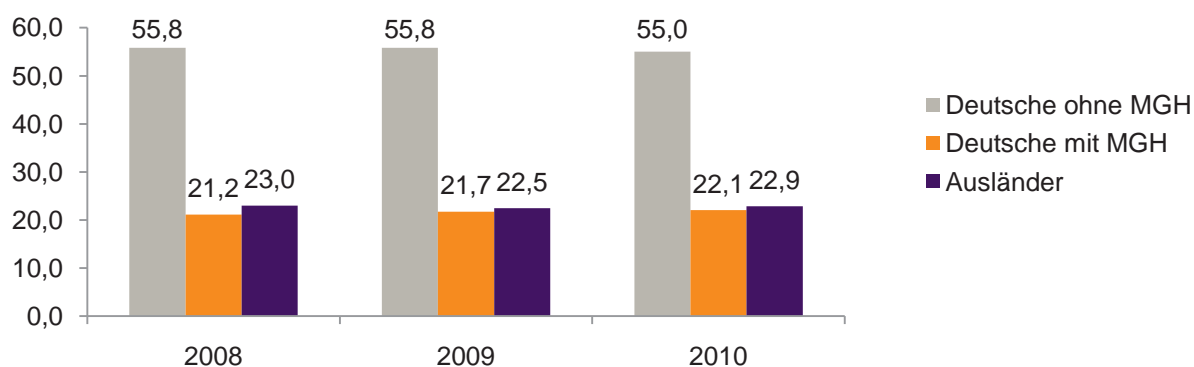

## Einwohner 2010 nach MGH und Altersgruppen

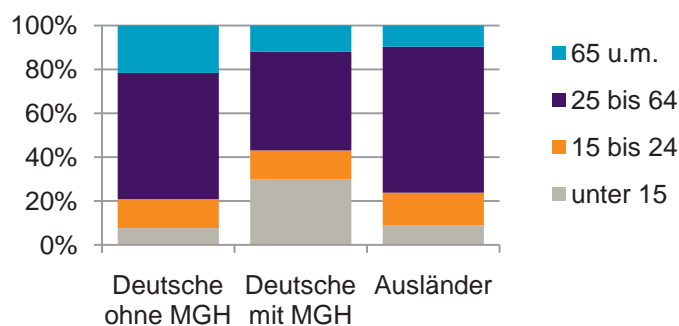

## Menschen mit MGH 2010 nach dem Bezugsland

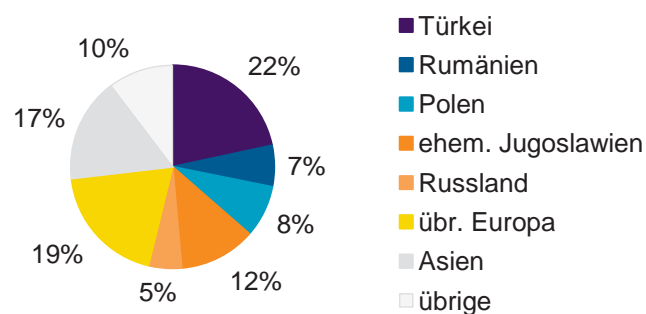

## Einwohner 2010 nach MGH und Religionszugehörigkeit

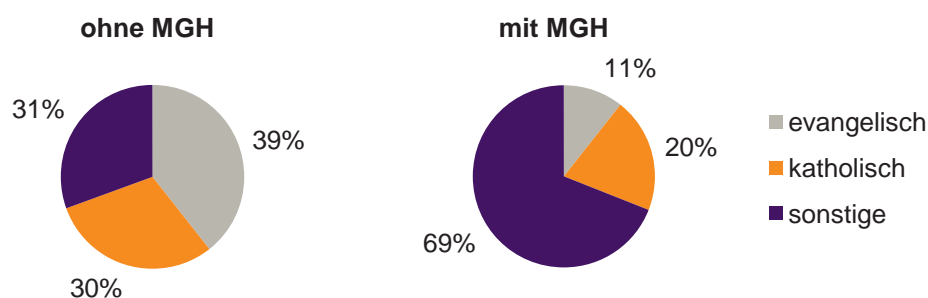

## 10 Ludwigsfeld

## Privathaushalte und Personen in Privathaushalten nach dem Migrationshintergrund (MGH)

	Privathaushalte	Personen in Privathaushalten			
		Insgesamt	darunter Kinder unter 18 J.	darunter Personen mit MGH	darunter Kinder unter 18 J. mit MGH
<b>2008</b>	<b>5 565</b>	<b>9 936</b>	<b>1 533</b>	<b>4 335</b>	<b>1 001</b>
<b>2009</b>	<b>5 533</b>	<b>9 858</b>	<b>1 533</b>	<b>4 310</b>	<b>1 014</b>
<b>2010</b> davon ...	<b>5 563</b>	<b>9 834</b>	<b>1 510</b>	<b>4 372</b>	<b>1 012</b>
<b><u>Einpersonenhaushalte</u></b> <b><u>nach dem Alter</u></b>	<b>3 011</b>	<b>3 011</b>	-	<b>810</b>	-
unter 18 Jahre	12	12	-	3	-
18 bis 35 Jahre	969	969	-	253	-
35 bis 65 Jahre	1 278	1 278	-	375	-
65 Jahre und älter	752	752	-	179	-
<b><u>Mehrpersonenhaushalte</u></b> <b><u>nach der Zahl der Personen</u></b> <b><u>im Haushalt</u></b>	<b>2 552</b>	<b>6 823</b>	<b>1 510</b>	<b>3 562</b>	<b>1 012</b>
2	1 512	3 024	215	1 121	103
3	573	1 719	433	983	265
4 u.m.	467	2 080	862	1 458	644
<b><u>nach dem Haushaltstyp</u></b>					
Haushalte ohne Kinder	1 282	2 854	-	1 173	-
Haushalte mit Kindern	976	3 308	1 510	2 132	1 012
darunter allein Erziehende	365	944	519	477	264
sonstige MPH	294	661	-	257	-
<b><u>nach der Zahl der Kinder im</u></b> <b><u>Haushalt</u></b>					
1	579	1 618	579	938	342
2	295	1 161	590	799	414
3 u.m.	102	529	341	395	256

Kinder unter 18 Jahre nach MGH 2008-2010

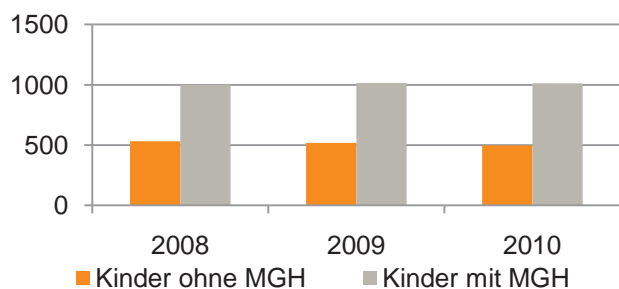

Einwohner in Mehrpersonenhaushalten 2010 nach MGH und Zahl der Kinder im Haushalt

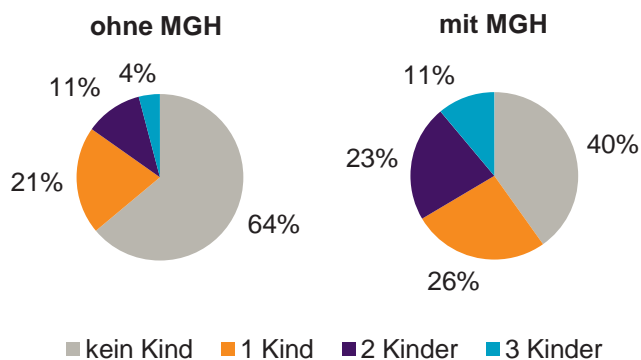

## Einpersonenhaushalte 2010 nach Migrationshintergrund (MGH) und Alter

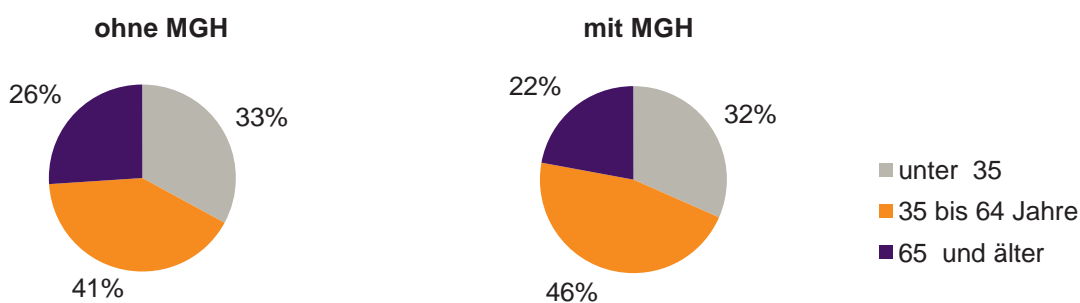

## Bevölkerung am Ort der Hauptwohnung 2010 nach Migrationshintergrund

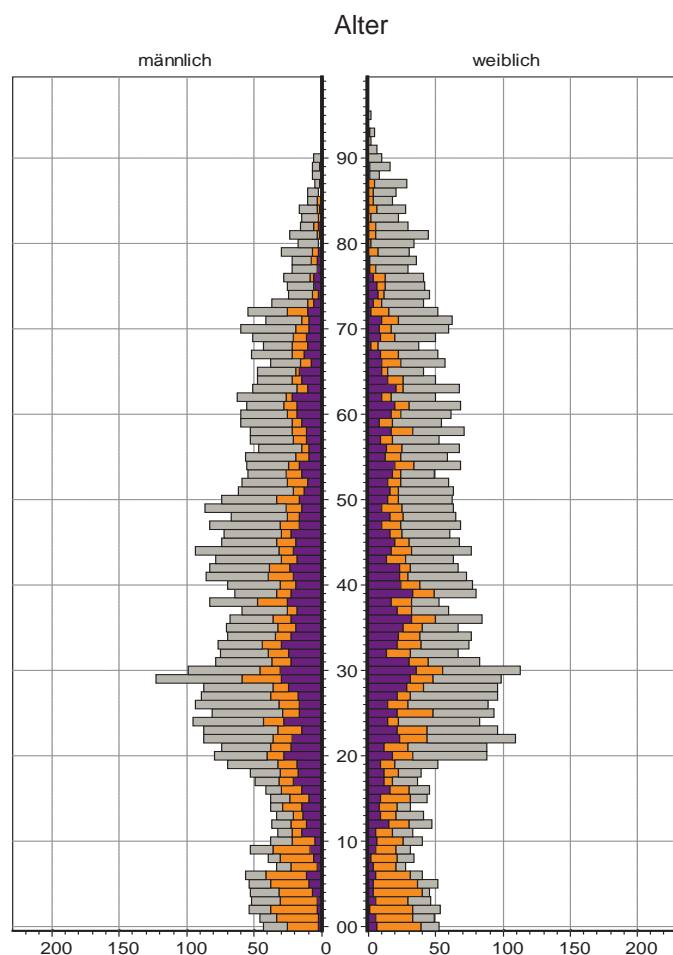

## Bevölkerung in Privathaushalten 2010 nach Haushaltstypen

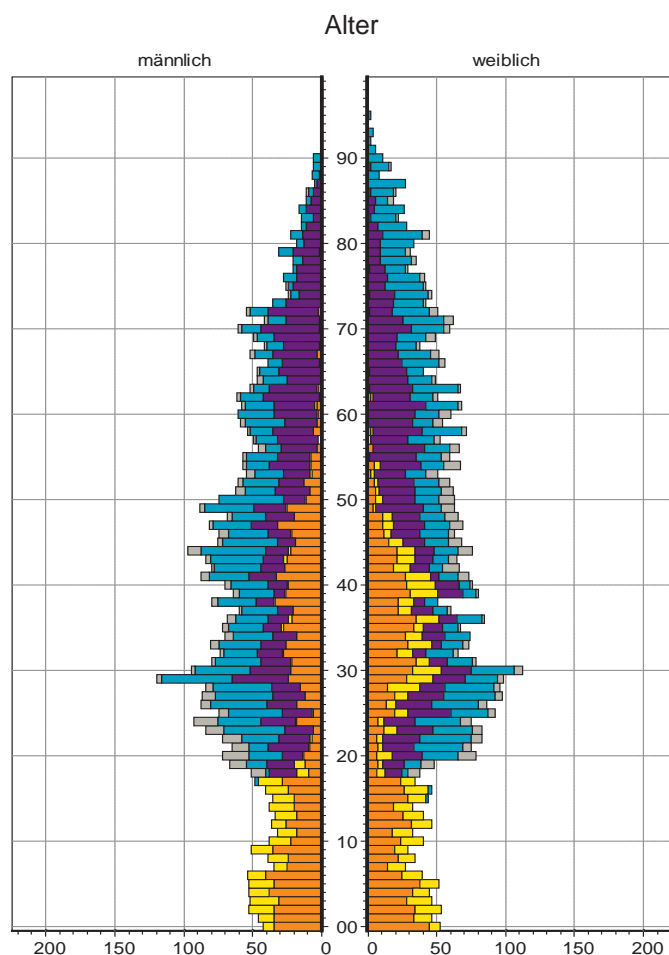

## 11 Glockenhof

### Bevölkerung mit Hauptwohnsitz nach dem Migrationshintergrund (MGH)

	Insgesamt	Deutsche ohne MGH	Menschen mit MGH		
			Deutsche mit MGH	Ausländer	Insgesamt
<b>2008</b>	<b>16 659</b>	<b>8 986</b>	<b>3 327</b>	<b>4 346</b>	<b>7 673</b>
<b>2009</b>	<b>16 619</b>	<b>8 943</b>	<b>3 410</b>	<b>4 266</b>	<b>7 676</b>
<b>2010</b>	<b>16 656</b>	<b>8 921</b>	<b>3 458</b>	<b>4 277</b>	<b>7 735</b>
davon ...					
<b><u>nach Geschlecht</u></b>					
Männer	8 044	4 253	1 664	2 127	3 791
Frauen	8 612	4 668	1 794	2 150	3 944
<b><u>nach Altersgruppen</u></b>					
unter 3	451	148	255	48	303
3 bis unter 6	435	114	261	60	321
6 bis unter 10	527	123	299	105	404
10 bis unter 15	615	162	237	216	453
15 bis unter 18	376	132	111	133	244
18 bis unter 25	2 028	1 206	318	504	822
25 bis unter 45	5 785	3 022	967	1 796	2 763
45 bis unter 65	4 010	2 379	573	1 058	1 631
65 bis unter 80	1 711	1 062	325	324	649
80 u.m.	718	573	112	33	145
<b><u>nach Familienstand</u></b>					
ledig	8 262	4 686	1 936	1 640	3 576
verheiratet	5 677	2 504	1 069	2 104	3 173
verwitwet	1 022	717	167	138	305
geschieden	1 695	1 014	286	395	681
<b><u>nach Religionszugehörigkeit</u></b>					
evangelisch	4 309	3 569	643	97	740
katholisch	4 218	2 614	809	795	1 604
sonstige	8 129	2 738	2 006	3 385	5 391
<b><u>nach dem Bezugsland<sup>1)</sup></u></b>					
Europa (o. Deutschland)			2 415	3 345	5 760
dar. Türkei			594	1 082	1 676
Rumänien			393	110	503
Polen			387	180	567
ehem. Jugoslawien			194	613	807
Russland			235	148	383
Griechenland			58	217	275
Italien			80	287	367
Tschechien			143	44	187
Ukraine			82	231	313
Afrika			174	195	369
Asien			635	618	1 253
dar. Kasachstan			187	13	200
Irak			154	156	310
Amerika, Australien, sonst.			234	119	353

<sup>1)</sup> siehe Erläuterungen

## 11 Glockenhof

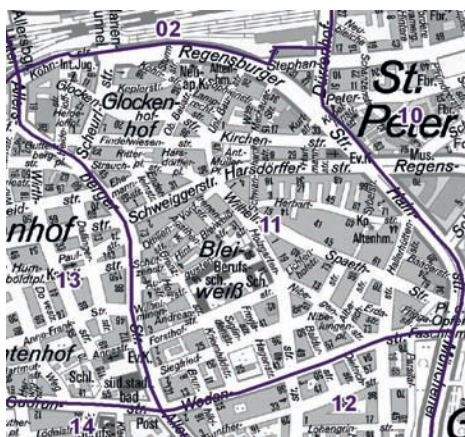
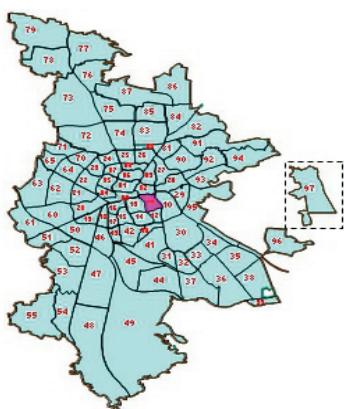

## Einwohner nach Migrationshintergrund (MGH) 2008-2010

Anteil an der Gesamtbevölkerung in %

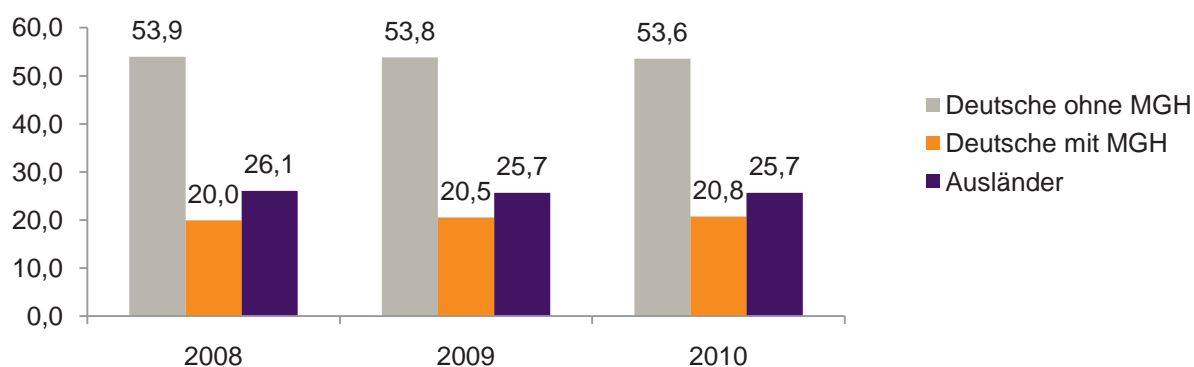

## Einwohner 2010 nach MGH und Altersgruppen

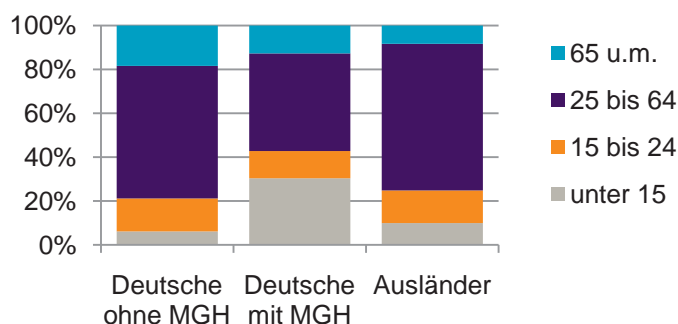

## Menschen mit MGH 2010 nach dem Bezugsland

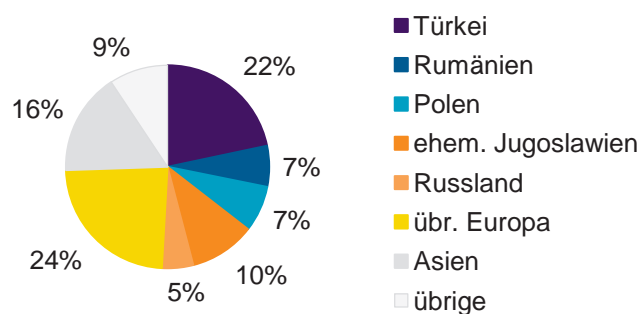

## Einwohner 2010 nach MGH und Religionszugehörigkeit

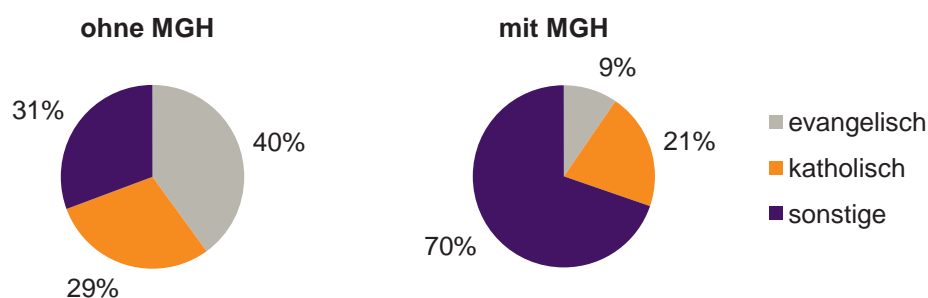



## 11 Glockenhof

## Privathaushalte und Personen in Privathaushalten nach dem Migrationshintergrund (MGH)

	Privathaushalte	Personen in Privathaushalten			
		Insgesamt	darunter Kinder unter 18 J.	darunter Personen mit MGH	darunter Kinder unter 18 J. mit MGH
<b>2008</b>	<b>8 892</b>	<b>15 776</b>	<b>2 430</b>	<b>7 342</b>	<b>1 733</b>
<b>2009</b>	<b>8 898</b>	<b>15 707</b>	<b>2 382</b>	<b>7 367</b>	<b>1 718</b>
<b>2010</b> davon ...	<b>9 032</b>	<b>15 793</b>	<b>2 361</b>	<b>7 391</b>	<b>1 703</b>
<b><u>Einpersonenhaushalte</u></b> <b><u>nach dem Alter</u></b>	<b>5 152</b>	<b>5 152</b>	<b>-</b>	<b>1 464</b>	<b>-</b>
unter 18 Jahre	15	15	-	8	-
18 bis 35 Jahre	1 897	1 897	-	567	-
35 bis 65 Jahre	2 239	2 239	-	631	-
65 Jahre und älter	1 001	1 001	-	258	-
<b><u>Mehrpersonenhaushalte</u></b> <b><u>nach der Zahl der Personen</u></b> <b><u>im Haushalt</u></b>	<b>3 880</b>	<b>10 641</b>	<b>2 361</b>	<b>5 927</b>	<b>1 703</b>
2	2 193	4 386	254	1 729	125
3	859	2 577	623	1 464	401
4 u.m.	828	3 678	1 484	2 734	1 177
<b><u>nach dem Haushaltstyp</u></b>					
Haushalte ohne Kinder	1 965	4 453	-	1 931	-
Haushalte mit Kindern	1 495	5 274	2 361	3 606	1 703
darunter allein Erziehende	443	1 136	604	626	337
sonstige MPH	420	914	-	390	-
<b><u>nach der Zahl der Kinder im</u></b> <b><u>Haushalt</u></b>					
1	836	2 442	836	1 467	521
2	507	2 008	1 014	1 471	762
3 u.m.	152	824	511	668	420

Kinder unter 18 Jahre nach MGH 2008-2010

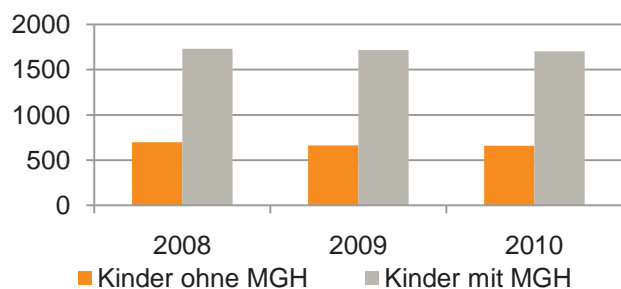

Einwohner in Mehrpersonenhaushalten 2010 nach MGH und Zahl der Kinder im Haushalt

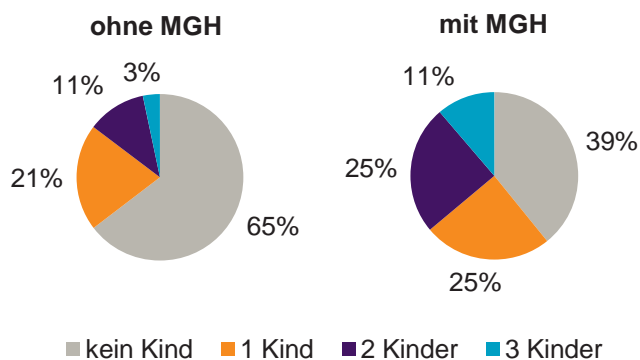



### Einpersonenhaushalte 2010 nach Migrationshintergrund (MGH) und Alter

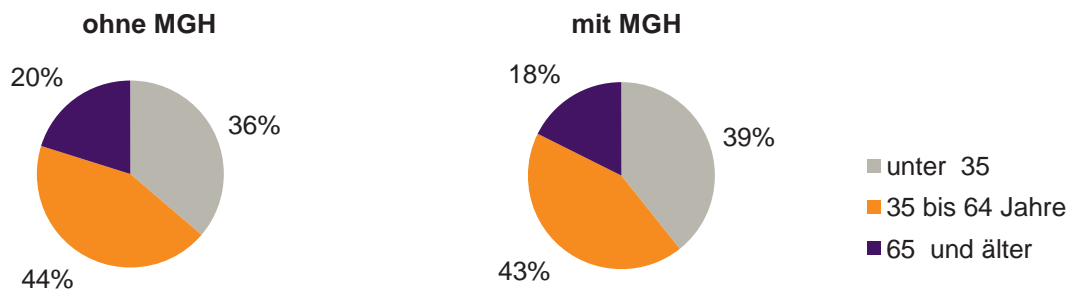

### Bevölkerung am Ort der Hauptwohnung 2010 nach Migrationshintergrund

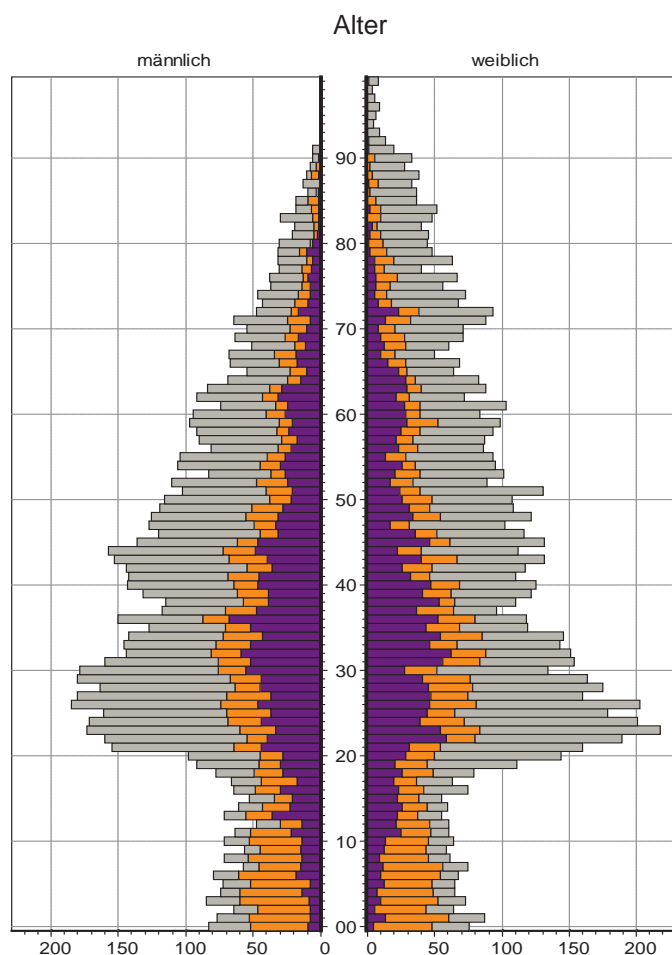

### Bevölkerung in Privathaushalten 2010 nach Haushaltstypen

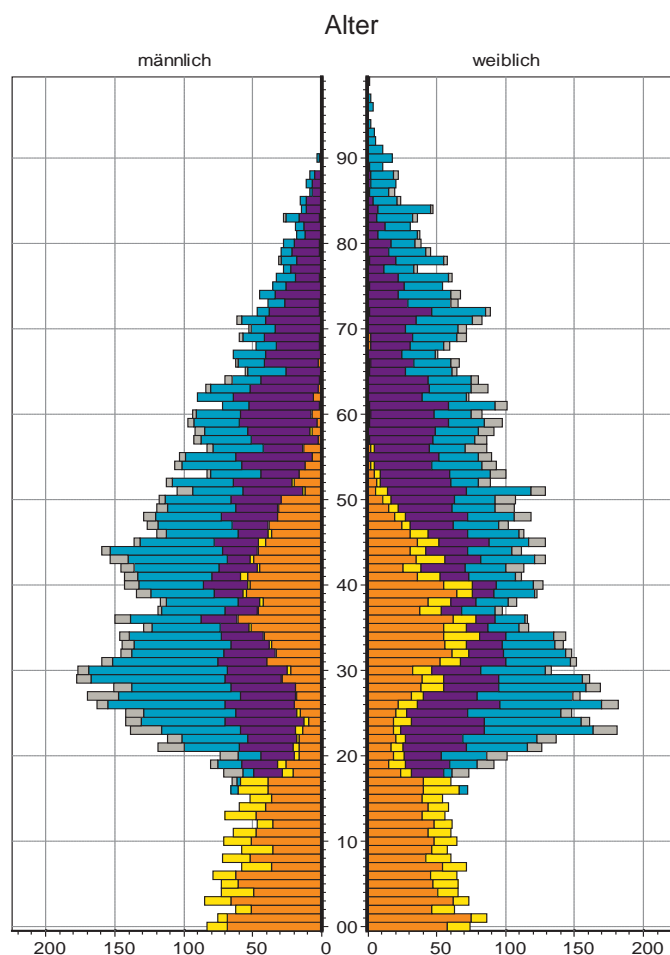

## 12 Guntherstraße

### Bevölkerung mit Hauptwohnsitz nach dem Migrationshintergrund (MGH)

	Insgesamt	Deutsche ohne MGH	Menschen mit MGH		
			Deutsche mit MGH	Ausländer	Insgesamt
<b>2008</b>	<b>3 676</b>	<b>2 575</b>	<b>587</b>	<b>514</b>	<b>1 101</b>
<b>2009</b>	<b>3 645</b>	<b>2 548</b>	<b>592</b>	<b>505</b>	<b>1 097</b>
<b>2010</b>	<b>3 578</b>	<b>2 491</b>	<b>608</b>	<b>479</b>	<b>1 087</b>
davon ...					
<b><u>nach Geschlecht</u></b>					
Männer	1 644	1 114	299	231	530
Frauen	1 934	1 377	309	248	557
<b><u>nach Altersgruppen</u></b>					
unter 3	86	44	39	3	42
3 bis unter 6	91	47	38	6	44
6 bis unter 10	104	45	44	15	59
10 bis unter 15	151	75	49	27	76
15 bis unter 18	92	40	29	23	52
18 bis unter 25	257	180	42	35	77
25 bis unter 45	1 144	796	146	202	348
45 bis unter 65	937	713	111	113	224
65 bis unter 80	553	413	93	47	140
80 u.m.	163	138	17	8	25
<b><u>nach Familienstand</u></b>					
ledig	1 538	1 073	302	163	465
verheiratet	1 502	1 013	231	258	489
verwitwet	225	174	30	21	51
geschieden	313	231	45	37	82
<b><u>nach Religionszugehörigkeit</u></b>					
evangelisch	1 136	962	163	11	174
katholisch	926	707	132	87	219
sonstige	1 516	822	313	381	694
<b><u>nach dem Bezugsland<sup>1)</sup></u></b>					
Europa (o. Deutschland)			450	403	853
dar. Türkei			58	101	159
Rumänien			90	4	94
Polen			64	29	93
ehem. Jugoslawien			31	63	94
Russland			35	19	54
Griechenland			11	27	38
Italien			18	39	57
Tschechien			53	9	62
Ukraine			20	42	62
Afrika			19	11	30
Asien			83	54	137
dar. Kasachstan			31	5	36
Irak			4	11	15
Amerika, Australien, sonst.			56	11	67

<sup>1)</sup> siehe Erläuterungen

## 12 Guntherstraße

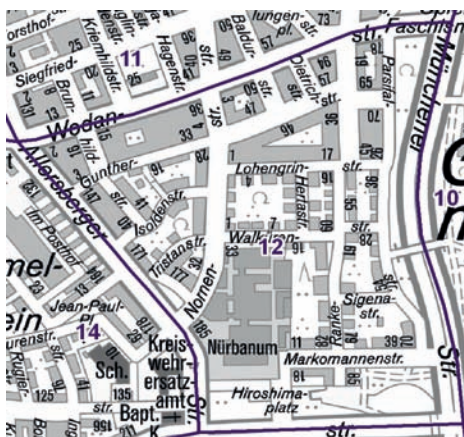
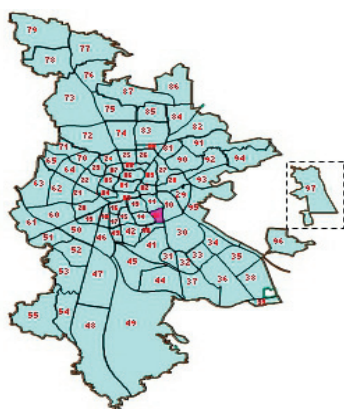

## Einwohner nach Migrationshintergrund (MGH) 2008-2010

Anteil an der Gesamtbevölkerung in %

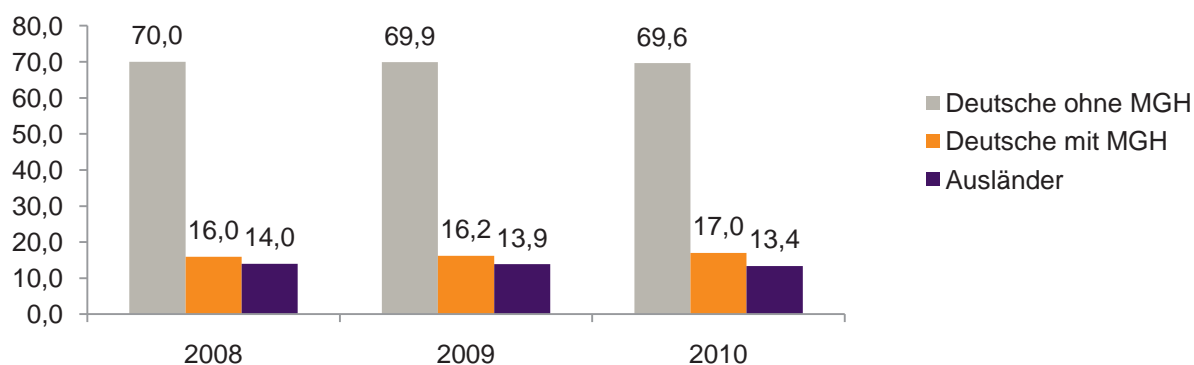

## Einwohner 2010 nach MGH und Altersgruppen

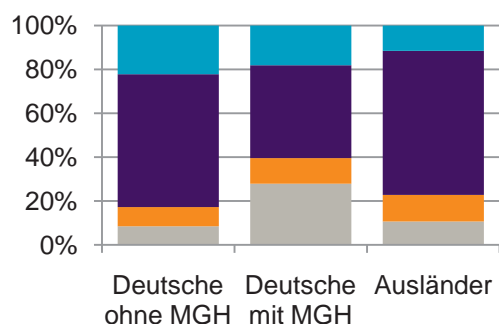

## Menschen mit MGH 2010 nach dem Bezugsland

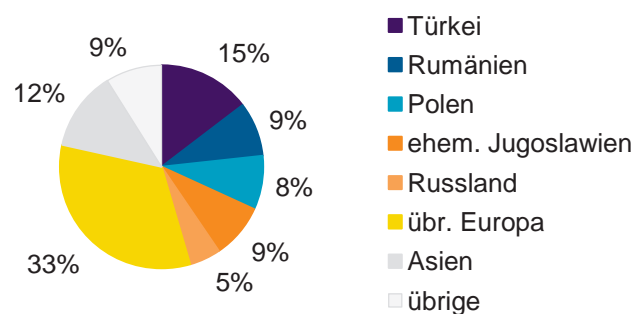

## Einwohner 2010 nach MGH und Religionszugehörigkeit

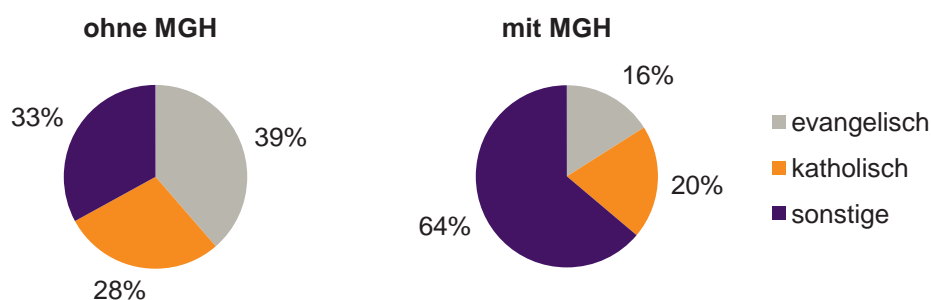

## 12 Guntherstraße

## Privathaushalte und Personen in Privathaushalten nach dem Migrationshintergrund (MGH)

	Privathaushalte	Personen in Privathaushalten			
		Insgesamt	darunter Kinder unter 18 J.	darunter Personen mit MGH	darunter Kinder unter 18 J. mit MGH
<b>2008</b>	<b>2 030</b>	<b>3 715</b>	<b>545</b>	<b>1 109</b>	<b>270</b>
<b>2009</b>	<b>2 030</b>	<b>3 670</b>	<b>546</b>	<b>1 098</b>	<b>280</b>
<b>2010</b> davon ...	<b>2 000</b>	<b>3 598</b>	<b>521</b>	<b>1 087</b>	<b>269</b>
<b><u>Einpersonenhaushalte</u></b>	<b>1 010</b>	<b>1 010</b>	<b>-</b>	<b>198</b>	<b>-</b>
<b><u>nach dem Alter</u></b>					
unter 18 Jahre	5	5	-	4	-
18 bis 35 Jahre	294	294	-	62	-
35 bis 65 Jahre	440	440	-	81	-
65 Jahre und älter	271	271	-	51	-
<b><u>Mehrpersonenhaushalte</u></b>	<b>990</b>	<b>2 588</b>	<b>521</b>	<b>889</b>	<b>269</b>
<b><u>nach der Zahl der Personen</u></b>					
<b><u>im Haushalt</u></b>					
2	612	1 224	58	292	20
3	205	615	141	240	67
4 u.m.	173	749	322	357	182
<b><u>nach dem Haushaltstyp</u></b>					
Haushalte ohne Kinder	562	1 222	-	284	-
Haushalte mit Kindern	339	1 167	521	539	269
darunter allein Erziehende	86	211	114	77	44
sonstige MPH	89	199	-	66	-
<b><u>nach der Zahl der Kinder im</u></b>					
<b><u>Haushalt</u></b>					
1	204	586	204	245	94
2	97	382	194	173	98
3 u.m.	38	199	123	121	77

Kinder unter 18 Jahre nach MGH 2008-2010

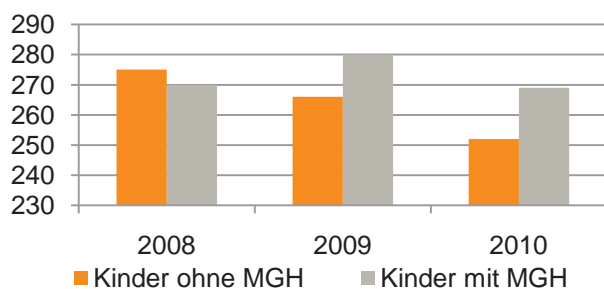

Einwohner in Mehrpersonenhaushalten 2010 nach MGH und Zahl der Kinder im Haushalt

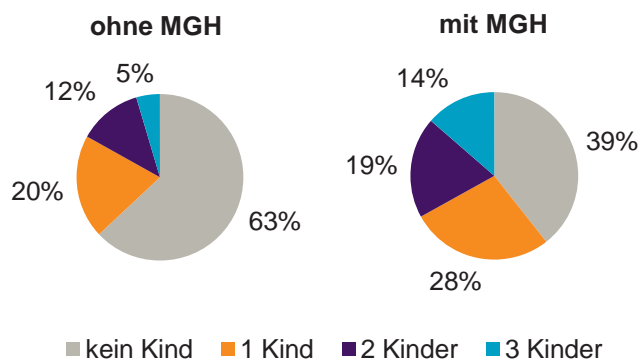

### Einpersonenhaushalte 2010 nach Migrationshintergrund (MGH) und Alter

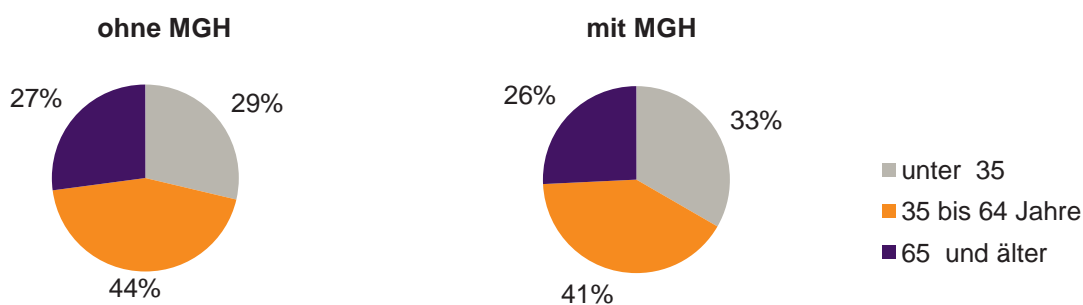

### Bevölkerung am Ort der Hauptwohnung 2010 nach Migrationshintergrund

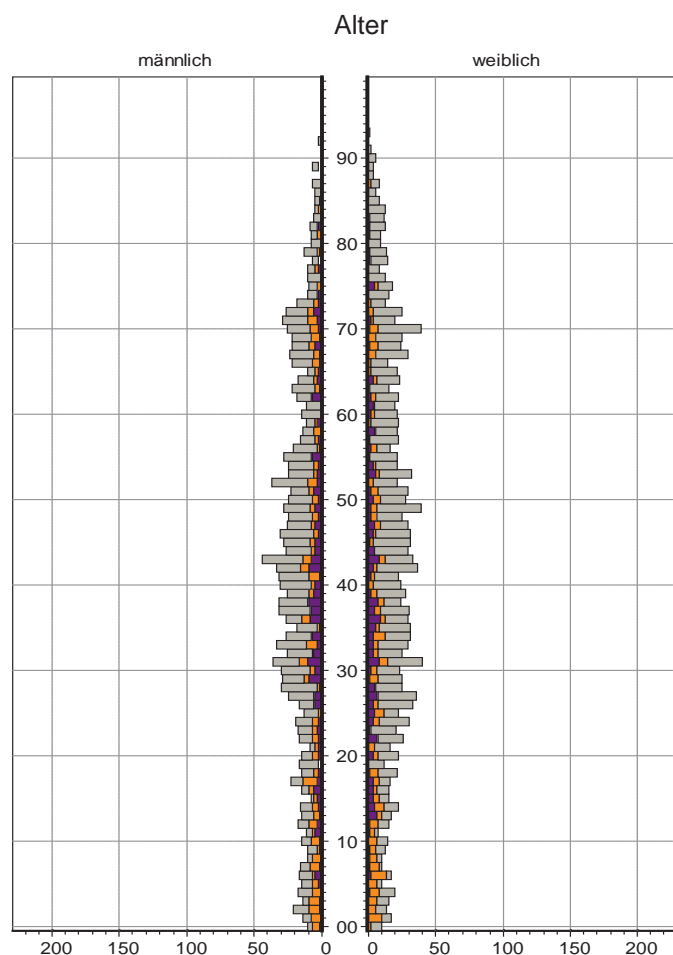

### Bevölkerung in Privathaushalten 2010 nach Haushaltstypen

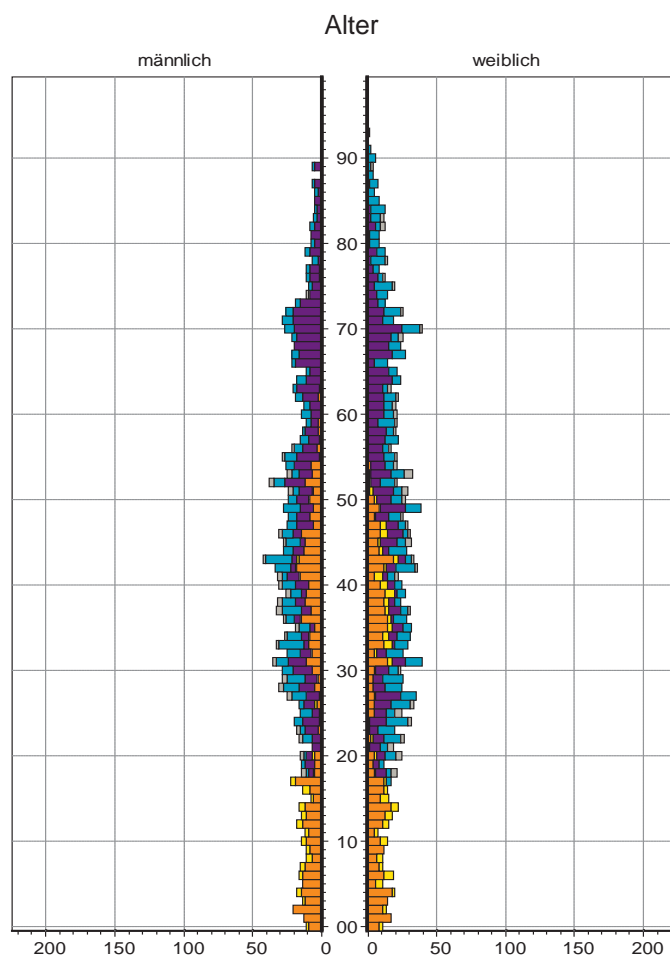

Ausländer  
 Deutsche mit MGH  
 Deutsche ohne MGH

Paar/Ehepaar mit Kindern  
 allein Erziehende  
 Paar/Ehepaar ohne Kinder  
 Einpersonenhaushalt  
 sonstige Haushalte

## 13 Galgenhof

### Bevölkerung mit Hauptwohnsitz nach dem Migrationshintergrund (MGH)

	Insgesamt	Deutsche ohne MGH	Menschen mit MGH		
			Deutsche mit MGH	Ausländer	Insgesamt
<b>2008</b>	<b>17 644</b>	<b>8 532</b>	<b>3 395</b>	<b>5 717</b>	<b>9 112</b>
<b>2009</b>	<b>17 672</b>	<b>8 449</b>	<b>3 576</b>	<b>5 647</b>	<b>9 223</b>
<b>2010</b>	<b>17 779</b>	<b>8 437</b>	<b>3 781</b>	<b>5 561</b>	<b>9 342</b>
davon ...					
<b><u>nach Geschlecht</u></b>					
Männer	8 811	4 117	1 876	2 818	4 694
Frauen	8 968	4 320	1 905	2 743	4 648
<b><u>nach Altersgruppen</u></b>					
unter 3	546	142	343	61	404
3 bis unter 6	492	85	322	85	407
6 bis unter 10	594	105	344	145	489
10 bis unter 15	687	148	271	268	539
15 bis unter 18	420	114	110	196	306
18 bis unter 25	1 879	951	375	553	928
25 bis unter 45	6 385	3 018	1 066	2 301	3 367
45 bis unter 65	4 253	2 226	580	1 447	2 027
65 bis unter 80	1 937	1 200	286	451	737
80 u.m.	586	448	84	54	138
<b><u>nach Familienstand</u></b>					
ledig	8 571	4 333	2 255	1 983	4 238
verheiratet	6 397	2 409	1 090	2 898	3 988
verwitwet	976	659	139	178	317
geschieden	1 835	1 036	297	502	799
<b><u>nach Religionszugehörigkeit</u></b>					
evangelisch	4 002	3 377	516	109	625
katholisch	4 178	2 378	815	985	1 800
sonstige	9 599	2 682	2 450	4 467	6 917
<b><u>nach dem Bezugsland<sup>1)</sup></u></b>					
Europa (o. Deutschland)			2 616	4 565	7 181
dar. Türkei			775	1 412	2 187
Rumänien			341	136	477
Polen			314	126	440
ehem. Jugoslawien			326	1 060	1 386
Russland			217	186	403
Griechenland			62	434	496
Italien			91	385	476
Tschechien			127	44	171
Ukraine			115	304	419
Afrika			161	159	320
Asien			743	737	1 480
dar. Kasachstan			148	4	152
Irak			202	198	400
Amerika, Australien, sonst.			261	100	361

<sup>1)</sup> siehe Erläuterungen

## 13 Galgenhof

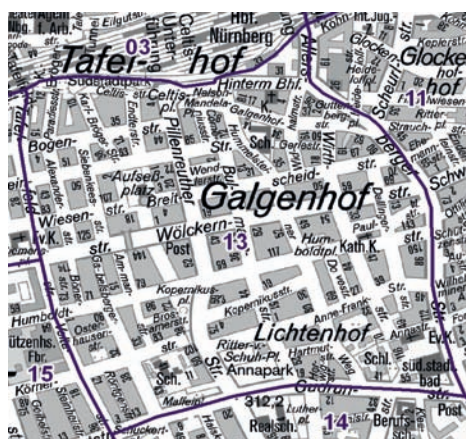
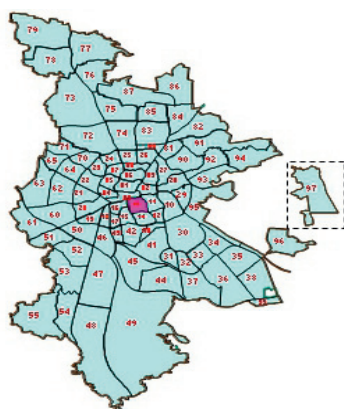

## Einwohner nach Migrationshintergrund (MGH) 2008-2010

Anteil an der Gesamtbevölkerung in %

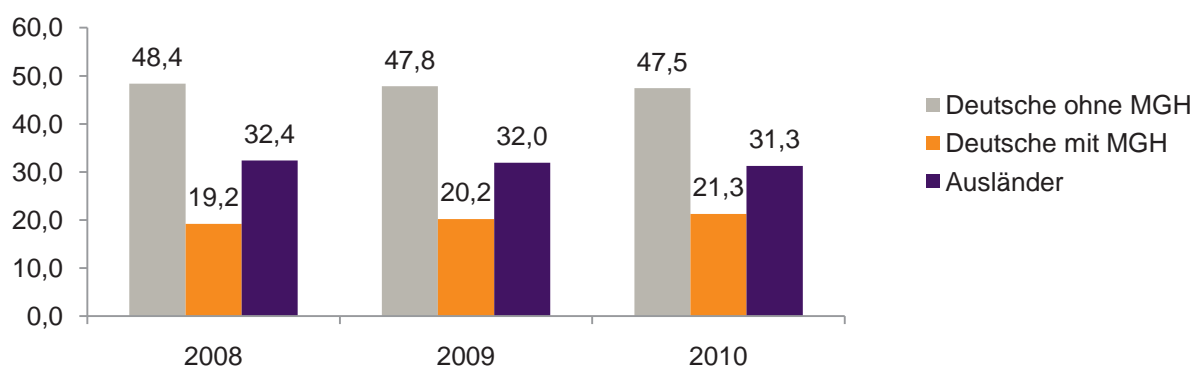

## Einwohner 2010 nach MGH und Altersgruppen

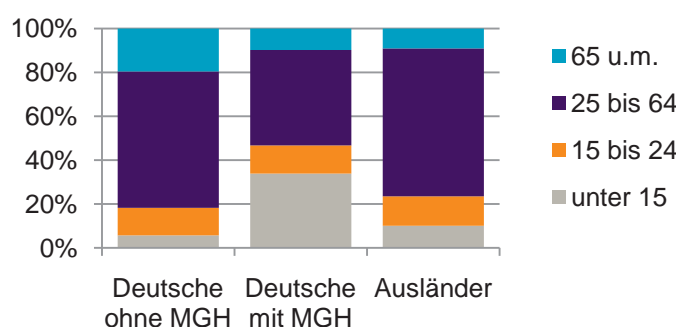

## Menschen mit MGH 2010 nach dem Bezugsland

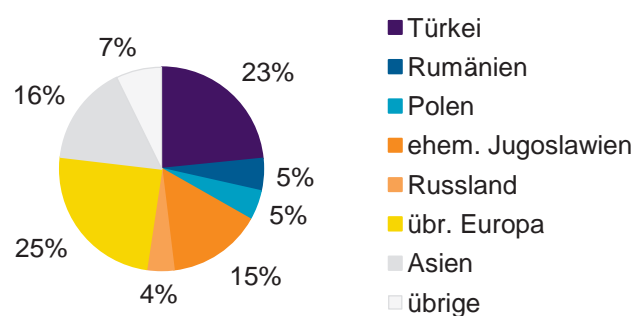

## Einwohner 2010 nach MGH und Religionszugehörigkeit

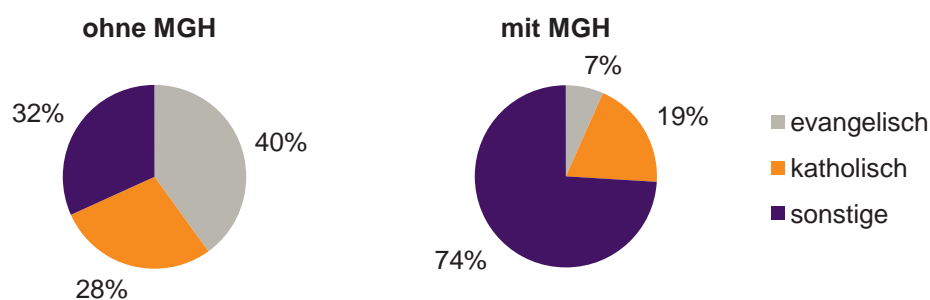



## 13 Galgenhof

## Privathaushalte und Personen in Privathaushalten nach dem Migrationshintergrund (MGH)

	Privathaushalte	Personen in Privathaushalten			
		Insgesamt	darunter Kinder unter 18 J.	darunter Personen mit MGH	darunter Kinder unter 18 J. mit MGH
<b>2008</b>	<b>10 132</b>	<b>17 779</b>	<b>2 693</b>	<b>9 077</b>	<b>2 079</b>
<b>2009</b>	<b>10 103</b>	<b>17 766</b>	<b>2 665</b>	<b>9 166</b>	<b>2 086</b>
<b>2010</b> davon ...	<b>10 219</b>	<b>17 909</b>	<b>2 717</b>	<b>9 305</b>	<b>2 120</b>
<b><u>Einpersonenhaushalte</u></b> <b><u>nach dem Alter</u></b>	<b>5 809</b>	<b>5 809</b>	-	<b>1 831</b>	-
unter 18 Jahre	12	12	-	7	-
18 bis 35 Jahre	2 197	2 197	-	690	-
35 bis 65 Jahre	2 493	2 493	-	818	-
65 Jahre und älter	1 107	1 107	-	316	-
<b><u>Mehrpersonenhaushalte</u></b> <b><u>nach der Zahl der Personen</u></b> <b><u>im Haushalt</u></b>	<b>4 410</b>	<b>12 100</b>	<b>2 717</b>	<b>7 474</b>	<b>2 120</b>
2	2 475	4 950	290	2 167	167
3	1 007	3 021	693	1 950	467
4 u.m.	928	4 129	1 734	3 357	1 486
<b><u>nach dem Haushaltstyp</u></b>					
Haushalte ohne Kinder	2 234	5 089	-	2 500	-
Haushalte mit Kindern	1 690	5 969	2 717	4 473	2 120
darunter allein Erziehende	519	1 362	729	821	446
sonstige MPH	486	1 042	-	501	-
<b><u>nach der Zahl der Kinder im</u></b> <b><u>Haushalt</u></b>					
1	937	2 704	937	1 786	632
2	535	2 116	1 070	1 673	859
3 u.m.	218	1 149	710	1 014	629

Kinder unter 18 Jahre nach MGH 2008-2010

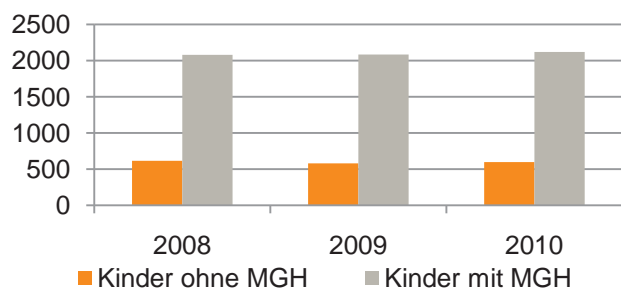

Einwohner in Mehrpersonenhaushalten 2010 nach MGH und Zahl der Kinder im Haushalt

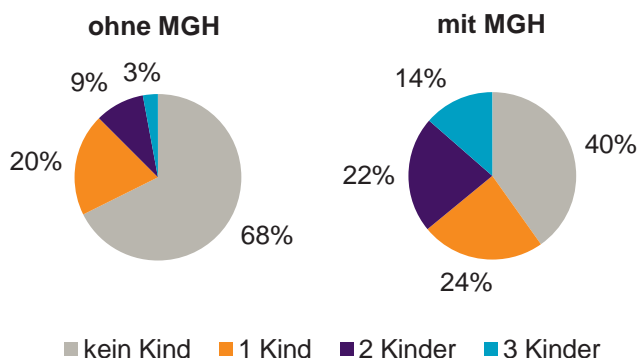

### Einpersonenhaushalte 2010 nach Migrationshintergrund (MGH) und Alter

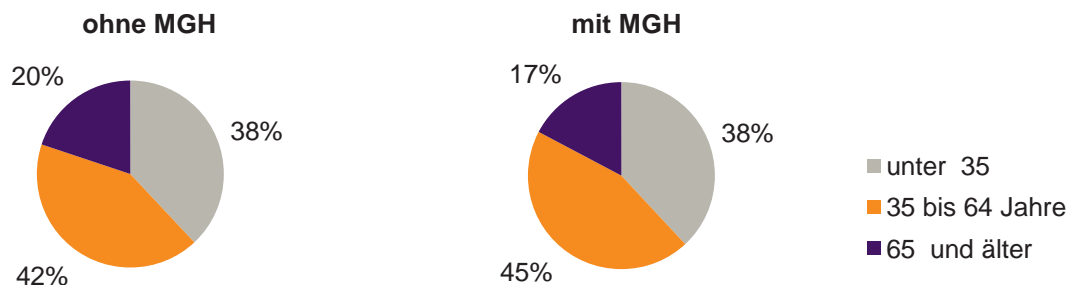

### Bevölkerung am Ort der Hauptwohnung 2010 nach Migrationshintergrund

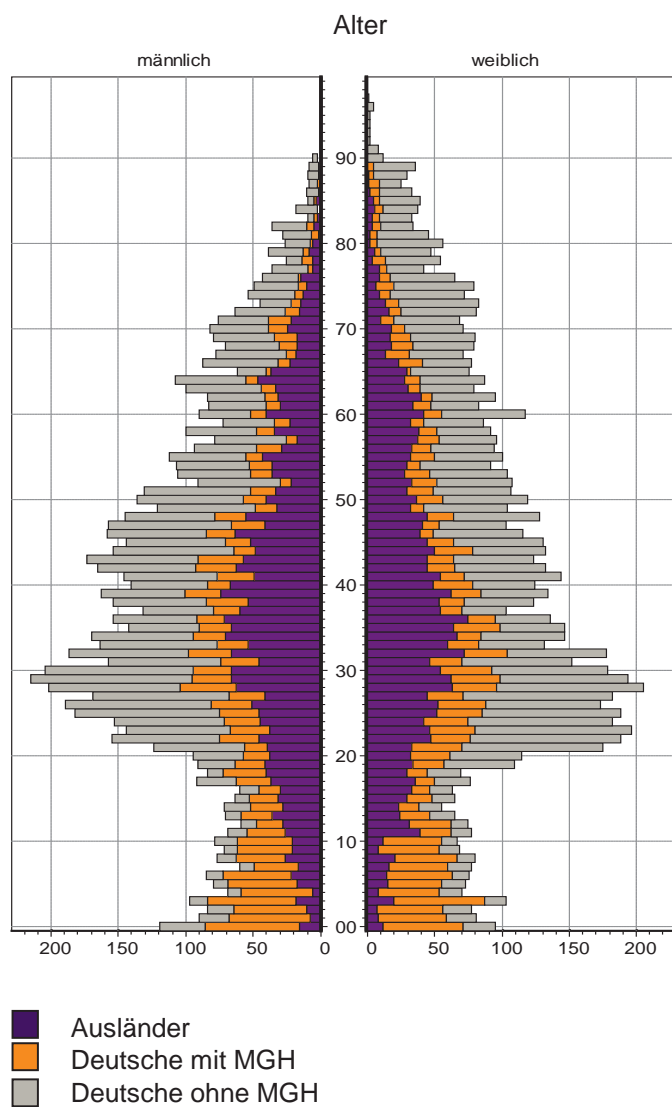

### Bevölkerung in Privathaushalten 2010 nach Haushaltstypen

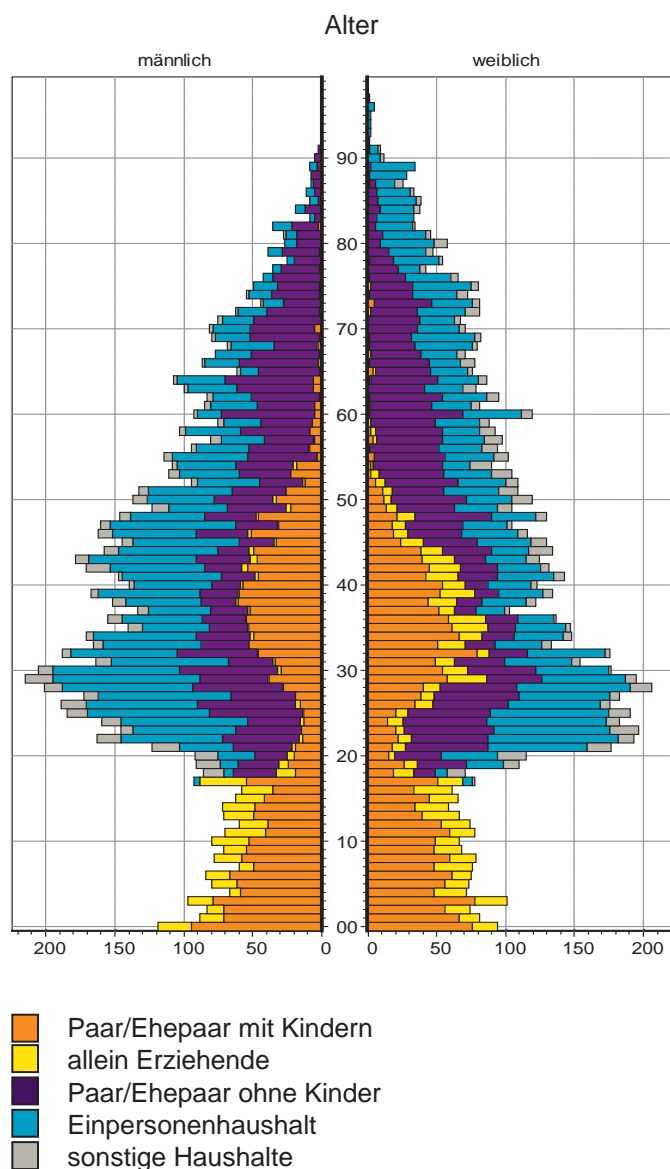

## 14 Hummelstein

### Bevölkerung mit Hauptwohnsitz nach dem Migrationshintergrund (MGH)

	Insgesamt	Deutsche ohne MGH	Menschen mit MGH		
			Deutsche mit MGH	Ausländer	Insgesamt
<b>2008</b>	<b>10 343</b>	<b>5 866</b>	<b>1 986</b>	<b>2 491</b>	<b>4 477</b>
<b>2009</b>	<b>10 383</b>	<b>5 823</b>	<b>2 067</b>	<b>2 493</b>	<b>4 560</b>
<b>2010</b>	<b>10 434</b>	<b>5 771</b>	<b>2 126</b>	<b>2 537</b>	<b>4 663</b>
davon ...					
<b><u>nach Geschlecht</u></b>					
Männer	4 824	2 563	1 005	1 256	2 261
Frauen	5 610	3 208	1 121	1 281	2 402
<b><u>nach Altersgruppen</u></b>					
unter 3	305	105	173	27	200
3 bis unter 6	228	64	137	27	164
6 bis unter 10	307	77	176	54	230
10 bis unter 15	356	101	141	114	255
15 bis unter 18	239	67	74	98	172
18 bis unter 25	941	501	198	242	440
25 bis unter 45	3 104	1 591	536	977	1 513
45 bis unter 65	2 629	1 587	337	705	1 042
65 bis unter 80	1 575	1 048	253	274	527
80 u.m.	750	630	101	19	120
<b><u>nach Familienstand</u></b>					
ledig	4 271	2 365	1 094	812	1 906
verheiratet	4 152	2 040	723	1 389	2 112
verwitwet	933	685	145	103	248
geschieden	1 078	681	164	233	397
<b><u>nach Religionszugehörigkeit</u></b>					
evangelisch	2 854	2 457	354	43	397
katholisch	2 566	1 568	495	503	998
sonstige	5 014	1 746	1 277	1 991	3 268
<b><u>nach dem Bezugsland<sup>1)</sup></u></b>					
Europa (o. Deutschland)			1 509	2 210	3 719
dar. Türkei			424	751	1 175
Rumänien			181	52	233
Polen			240	81	321
ehem. Jugoslawien			169	598	767
Russland			141	80	221
Griechenland			33	167	200
Italien			43	129	172
Tschechien			110	16	126
Ukraine			45	149	194
Afrika			103	87	190
Asien			333	192	525
dar. Kasachstan			99	7	106
Irak			81	58	139
Amerika, Australien, sonst.			181	48	229

<sup>1)</sup> siehe Erläuterungen

## 14 Hummelstein

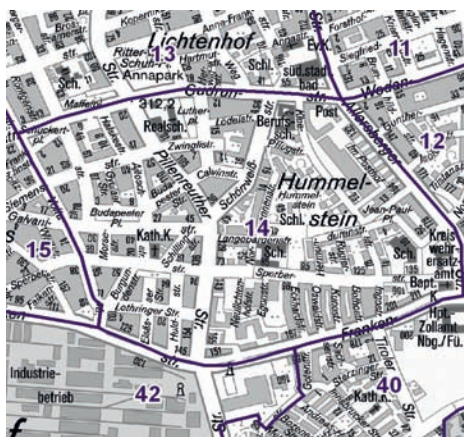
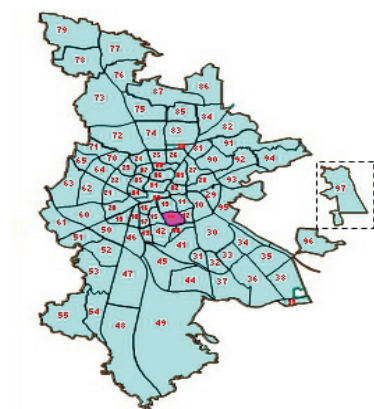

## Einwohner nach Migrationshintergrund (MGH) 2008-2010

Anteil an der Gesamtbevölkerung in %

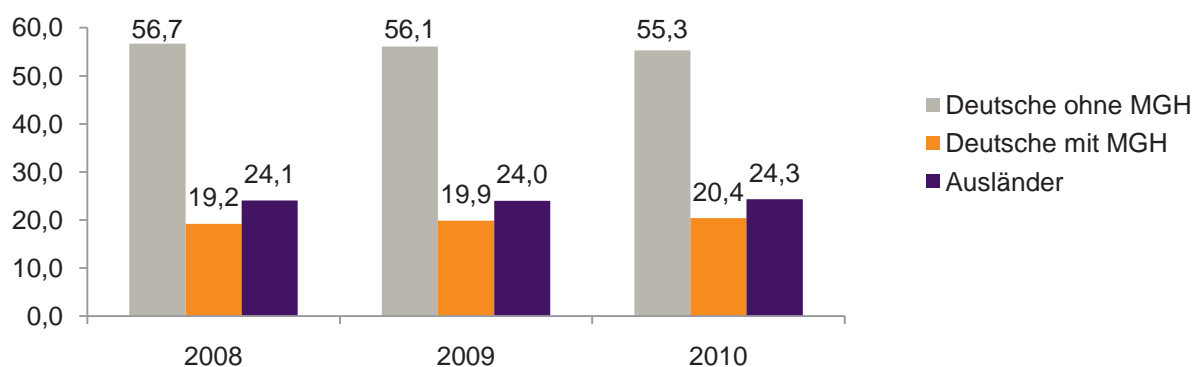

## Einwohner 2010 nach MGH und Altersgruppen

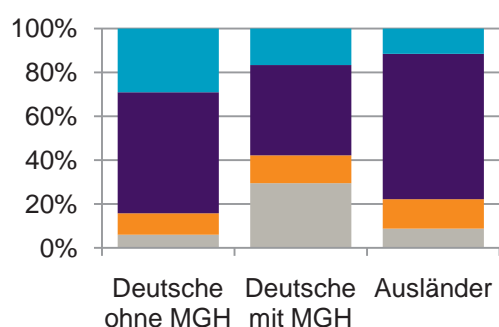

## Menschen mit MGH 2010 nach dem Bezugsland

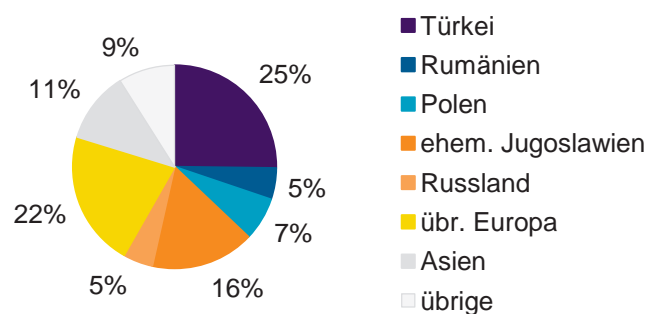

## Einwohner 2010 nach MGH und Religionszugehörigkeit

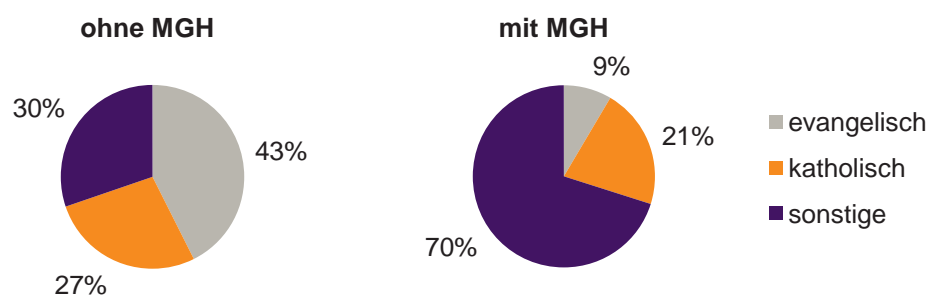

## 14 Hummelstein

## Privathaushalte und Personen in Privathaushalten nach dem Migrationshintergrund (MGH)

	Privathaushalte	Personen in Privathaushalten			
		Insgesamt	darunter Kinder unter 18 J.	darunter Personen mit MGH	darunter Kinder unter 18 J. mit MGH
<b>2008</b>	<b>5 587</b>	<b>10 005</b>	<b>1 390</b>	<b>4 369</b>	<b>954</b>
<b>2009</b>	<b>5 611</b>	<b>10 024</b>	<b>1 372</b>	<b>4 437</b>	<b>961</b>
<b>2010</b> davon ...	<b>5 700</b>	<b>10 217</b>	<b>1 384</b>	<b>4 559</b>	<b>984</b>
<b><u>Einpersonenhaushalte</u></b> <b><u>nach dem Alter</u></b>	<b>3 028</b>	<b>3 028</b>	-	<b>763</b>	-
unter 18 Jahre	6	6	-	3	-
18 bis 35 Jahre	848	848	-	251	-
35 bis 65 Jahre	1 279	1 279	-	305	-
65 Jahre und älter	895	895	-	204	-
<b><u>Mehrpersonenhaushalte</u></b> <b><u>nach der Zahl der Personen</u></b> <b><u>im Haushalt</u></b>	<b>2 672</b>	<b>7 189</b>	<b>1 384</b>	<b>3 796</b>	<b>984</b>
2	1 588	3 176	144	1 190	64
3	579	1 737	368	927	231
4 u.m.	505	2 276	872	1 679	689
<b><u>nach dem Haushaltstyp</u></b>					
Haushalte ohne Kinder	1 524	3 482	-	1 462	-
Haushalte mit Kindern	867	3 101	1 384	2 085	984
darunter allein Erziehende	249	642	350	332	185
sonstige MPH	281	606	-	249	-
<b><u>nach der Zahl der Kinder im</u></b> <b><u>Haushalt</u></b>					
1	485	1 438	485	846	295
2	283	1 121	566	784	403
3 u.m.	99	542	333	455	286

Kinder unter 18 Jahre nach MGH 2008-2010

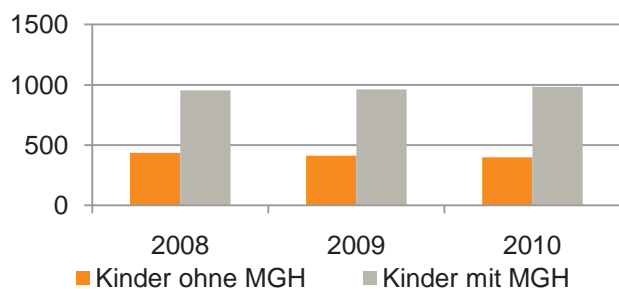

Einwohner in Mehrpersonenhaushalten 2010 nach MGH und Zahl der Kinder im Haushalt

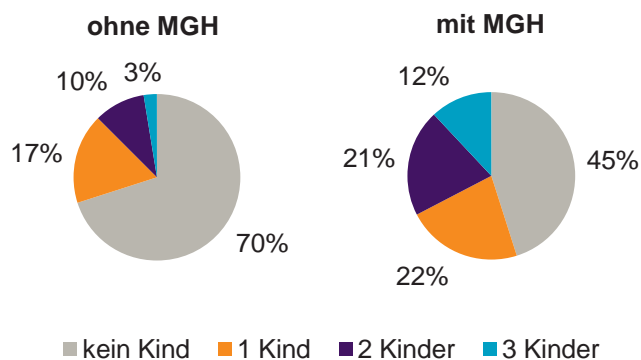

### Einpersonenhaushalte 2010 nach Migrationshintergrund (MGH) und Alter

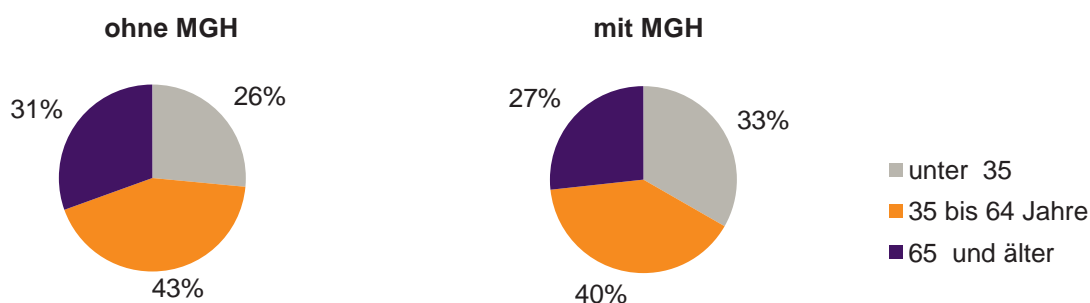

### Bevölkerung am Ort der Hauptwohnung 2010 nach Migrationshintergrund

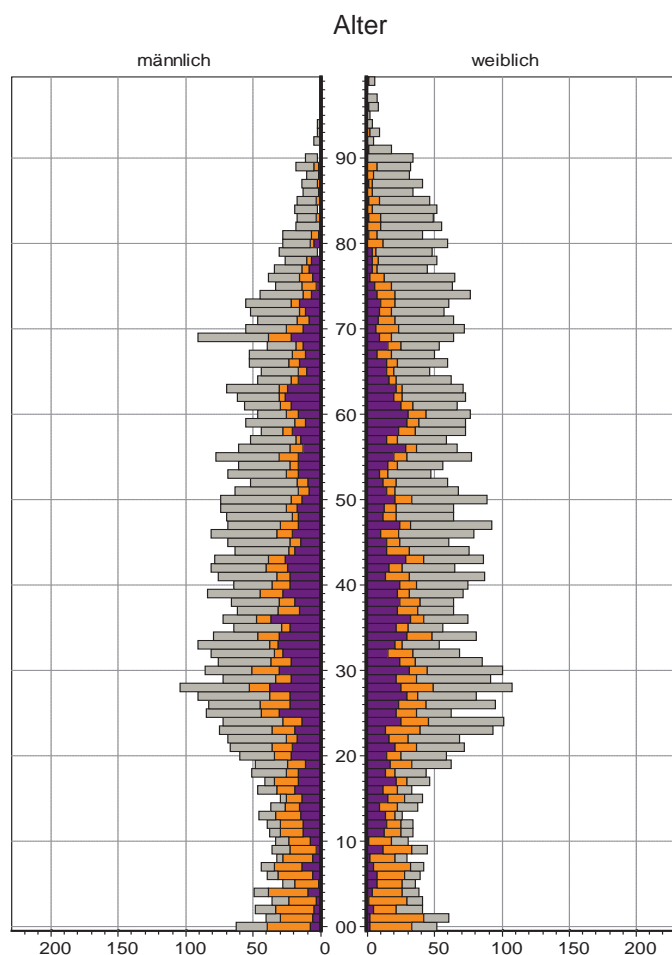

### Bevölkerung in Privathaushalten 2010 nach Haushaltstypen

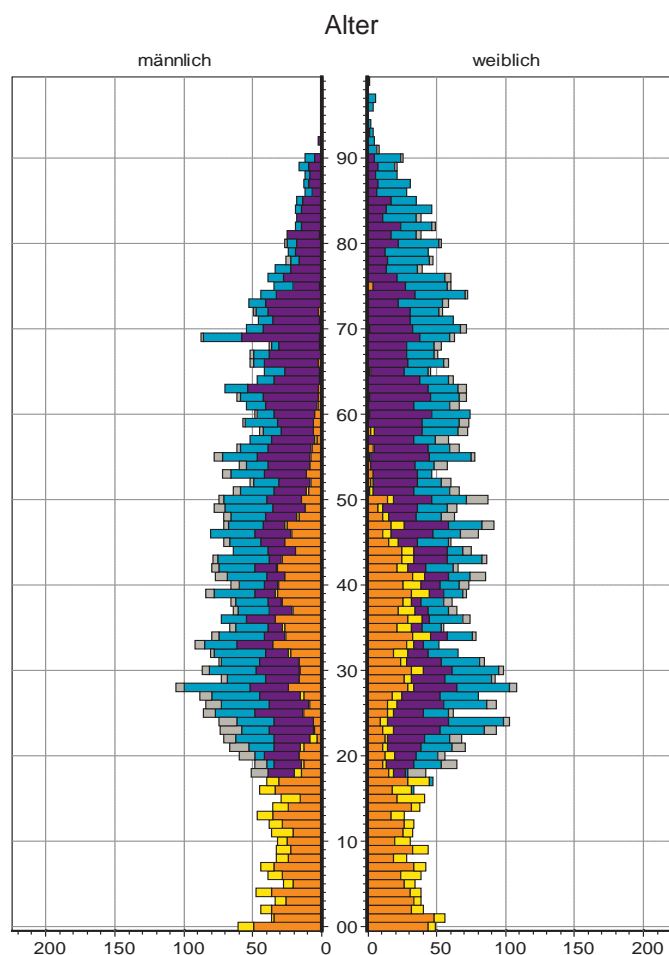

## 15 Gugelstraße

### Bevölkerung mit Hauptwohnsitz nach dem Migrationshintergrund (MGH)

	Insgesamt	Deutsche ohne MGH	Menschen mit MGH		
			Deutsche mit MGH	Ausländer	Insgesamt
<b>2008</b>	<b>7 268</b>	<b>3 379</b>	<b>1 452</b>	<b>2 437</b>	<b>3 889</b>
<b>2009</b>	<b>7 208</b>	<b>3 339</b>	<b>1 479</b>	<b>2 390</b>	<b>3 869</b>
<b>2010</b>	<b>7 267</b>	<b>3 365</b>	<b>1 507</b>	<b>2 395</b>	<b>3 902</b>
davon ...					
<b><u>nach Geschlecht</u></b>					
Männer	3 595	1 683	716	1 196	1 912
Frauen	3 672	1 682	791	1 199	1 990
<b><u>nach Altersgruppen</u></b>					
unter 3	248	58	151	39	190
3 bis unter 6	214	40	141	33	174
6 bis unter 10	226	48	124	54	178
10 bis unter 15	267	67	81	119	200
15 bis unter 18	166	59	41	66	107
18 bis unter 25	834	445	164	225	389
25 bis unter 45	2 514	1 182	426	906	1 332
45 bis unter 65	1 743	882	209	652	861
65 bis unter 80	828	409	141	278	419
80 u.m.	227	175	29	23	52
<b><u>nach Familienstand</u></b>					
ledig	3 474	1 793	897	784	1 681
verheiratet	2 583	861	419	1 303	1 722
verwitwet	391	248	57	86	143
geschieden	819	463	134	222	356
<b><u>nach Religionszugehörigkeit</u></b>					
evangelisch	1 634	1 371	234	29	263
katholisch	1 690	919	355	416	771
sonstige	3 943	1 075	918	1 950	2 868
<b><u>nach dem Bezugsland<sup>1)</sup></u></b>					
Europa (o. Deutschland)			1 085	2 063	3 148
dar. Türkei			325	649	974
Rumänien			133	68	201
Polen			132	58	190
ehem. Jugoslawien			142	592	734
Russland			110	56	166
Griechenland			30	207	237
Italien			30	120	150
Tschechien			61	12	73
Ukraine			34	145	179
Afrika			62	62	124
Asien			250	236	486
dar. Kasachstan			75	3	78
Irak			54	90	144
Amerika, Australien, sonst.			110	34	144

<sup>1)</sup> siehe Erläuterungen



## 15 Gugelstraße

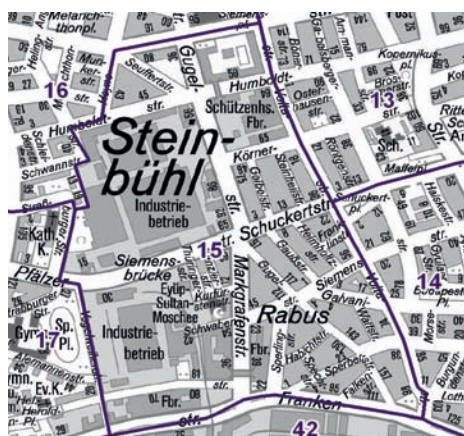
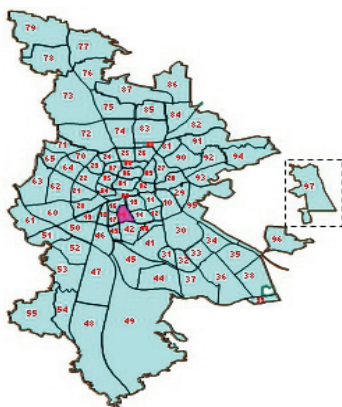

## Einwohner nach Migrationshintergrund (MGH) 2008-2010

Anteil an der Gesamtbevölkerung in %

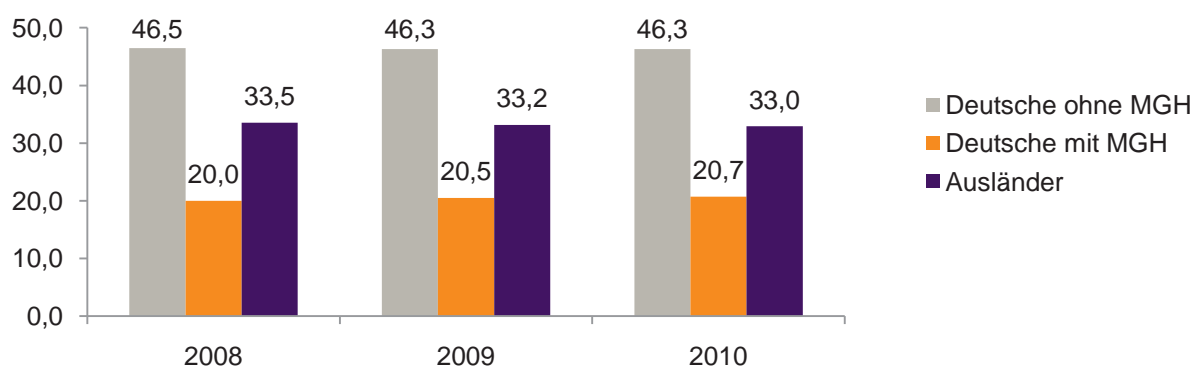

## Einwohner 2010 nach MGH und Altersgruppen

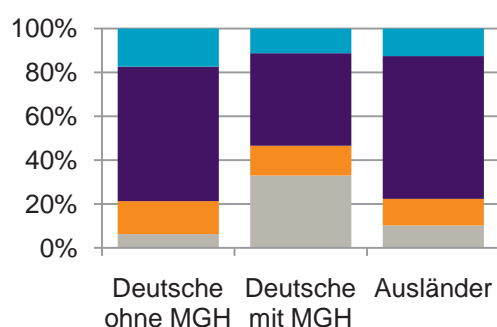

## Menschen mit MGH 2010 nach dem Bezugsland

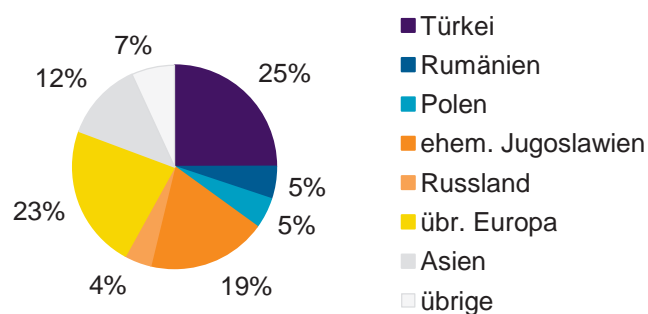

## Einwohner 2010 nach MGH und Religionszugehörigkeit

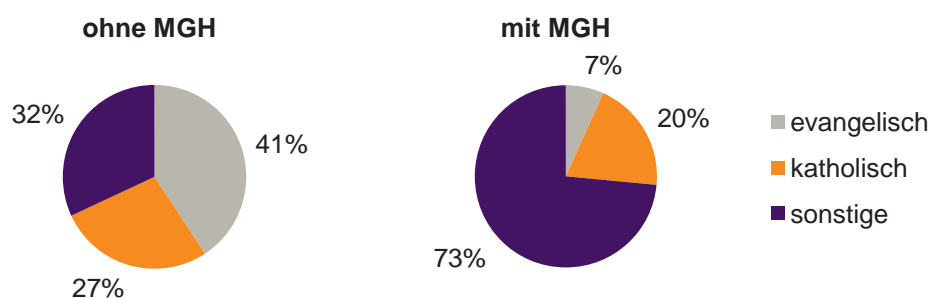

## 15 Gugelstraße

## Privathaushalte und Personen in Privathaushalten nach dem Migrationshintergrund (MGH)

	Privathaushalte	Personen in Privathaushalten			
		Insgesamt	darunter Kinder unter 18 J.	darunter Personen mit MGH	darunter Kinder unter 18 J. mit MGH
<b>2008</b>	<b>4 192</b>	<b>7 307</b>	<b>1 079</b>	<b>3 898</b>	<b>809</b>
<b>2009</b>	<b>4 146</b>	<b>7 276</b>	<b>1 109</b>	<b>3 886</b>	<b>833</b>
<b>2010</b> davon ...	<b>4 177</b>	<b>7 321</b>	<b>1 124</b>	<b>3 909</b>	<b>848</b>
<b><u>Einpersonenhaushalte</u></b>	<b>2 359</b>	<b>2 359</b>	<b>-</b>	<b>737</b>	<b>-</b>
<b><u>nach dem Alter</u></b>					
unter 18 Jahre	3	3	-	2	-
18 bis 35 Jahre	840	840	-	248	-
35 bis 65 Jahre	1 053	1 053	-	337	-
65 Jahre und älter	463	463	-	150	-
<b><u>Mehrpersonenhaushalte</u></b>	<b>1 818</b>	<b>4 962</b>	<b>1 124</b>	<b>3 172</b>	<b>848</b>
<b><u>nach der Zahl der Personen</u></b>					
<b><u>im Haushalt</u></b>					
2	1 056	2 112	148	1 051	78
3	378	1 134	281	728	177
4 u.m.	384	1 716	695	1 393	593
<b><u>nach dem Haushaltstyp</u></b>					
Haushalte ohne Kinder	901	2 042	-	1 142	-
Haushalte mit Kindern	708	2 474	1 124	1 799	848
darunter allein Erziehende	237	595	324	341	185
sonstige MPH	209	446	-	231	-
<b><u>nach der Zahl der Kinder im</u></b>					
<b><u>Haushalt</u></b>					
1	404	1 151	404	729	259
2	215	850	430	673	344
3 u.m.	89	473	290	397	245

Kinder unter 18 Jahre nach MGH 2008-2010

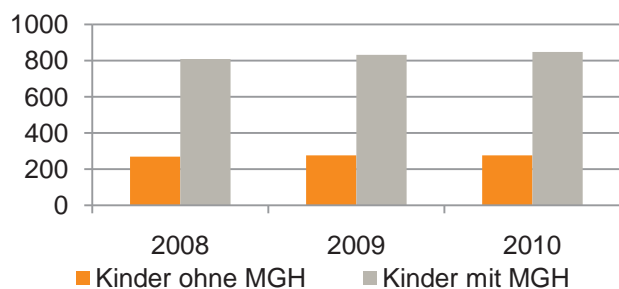

Einwohner in Mehrpersonenhaushalten 2010 nach MGH und Zahl der Kinder im Haushalt

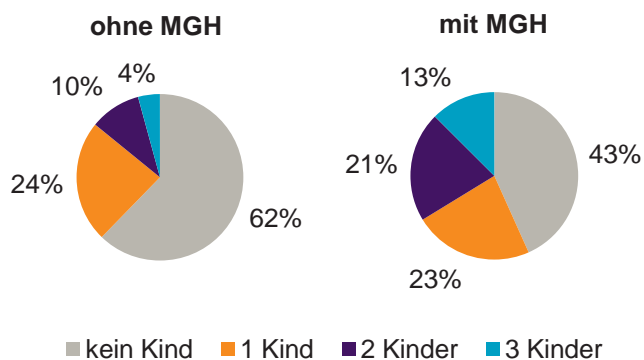

## Einpersonenhaushalte 2010 nach Migrationshintergrund (MGH) und Alter

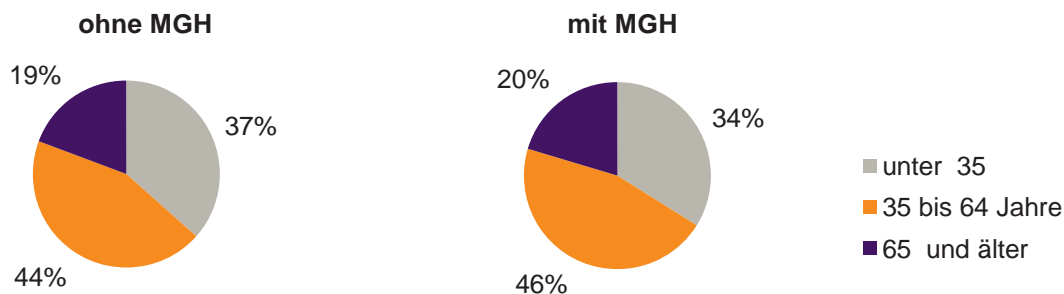

## Bevölkerung am Ort der Hauptwohnung 2010 nach Migrationshintergrund

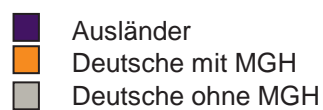
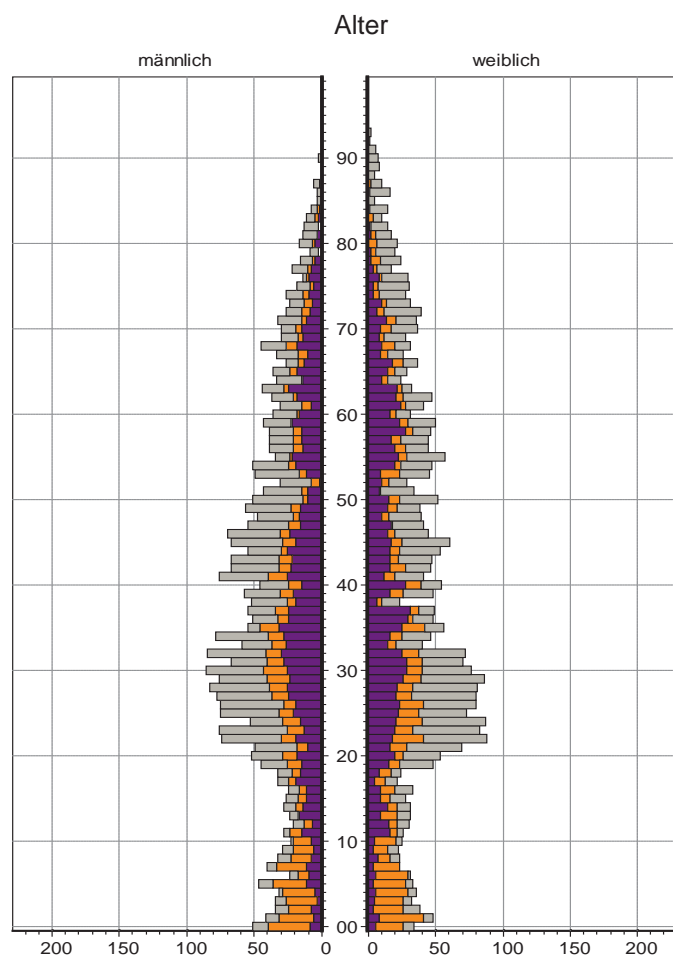

## Bevölkerung in Privathaushalten 2010 nach Haushaltstypen

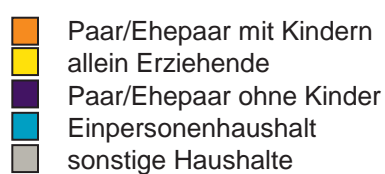
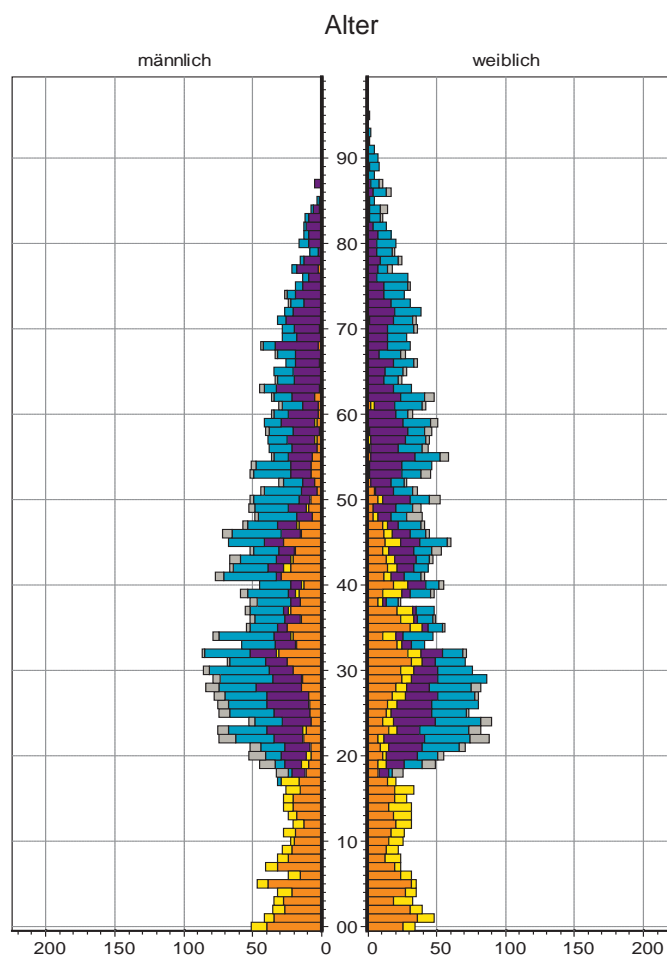

## 16 Steinbühl

### Bevölkerung mit Hauptwohnsitz nach dem Migrationshintergrund (MGH)

	Insgesamt	Deutsche ohne MGH	Menschen mit MGH		
			Deutsche mit MGH	Ausländer	Insgesamt
<b>2008</b>	<b>11 897</b>	<b>5 121</b>	<b>2 765</b>	<b>4 011</b>	<b>6 776</b>
<b>2009</b>	<b>11 980</b>	<b>5 104</b>	<b>2 917</b>	<b>3 959</b>	<b>6 876</b>
<b>2010</b>	<b>12 068</b>	<b>5 002</b>	<b>3 014</b>	<b>4 052</b>	<b>7 066</b>
davon ...					
<b><u>nach Geschlecht</u></b>					
Männer	5 900	2 412	1 479	2 009	3 488
Frauen	6 168	2 590	1 535	2 043	3 578
<b><u>nach Altersgruppen</u></b>					
unter 3	416	79	275	62	337
3 bis unter 6	386	56	265	65	330
6 bis unter 10	408	61	234	113	347
10 bis unter 15	433	75	164	194	358
15 bis unter 18	257	59	83	115	198
18 bis unter 25	1 321	604	299	418	717
25 bis unter 45	4 085	1 603	798	1 684	2 482
45 bis unter 65	2 898	1 354	499	1 045	1 544
65 bis unter 80	1 437	792	310	335	645
80 u.m.	427	319	87	21	108
<b><u>nach Familienstand</u></b>					
ledig	5 525	2 490	1 647	1 388	3 035
verheiratet	4 534	1 388	1 018	2 128	3 146
verwitwet	734	460	130	144	274
geschieden	1 275	664	219	392	611
<b><u>nach Religionszugehörigkeit</u></b>					
evangelisch	2 664	2 043	552	69	621
katholisch	2 970	1 472	697	801	1 498
sonstige	6 434	1 487	1 765	3 182	4 947
<b><u>nach dem Bezugsland<sup>1)</sup></u></b>					
Europa (o. Deutschland)			2 174	3 340	5 514
dar. Türkei			572	1 057	1 629
Rumänien			467	164	631
Polen			259	133	392
ehem. Jugoslawien			254	810	1 064
Russland			239	101	340
Griechenland			49	214	263
Italien			61	288	349
Tschechien			85	26	111
Ukraine			68	251	319
Afrika			128	148	276
Asien			536	490	1 026
dar. Kasachstan			172	15	187
Irak			102	144	246
Amerika, Australien, sonst.			176	74	250

<sup>1)</sup> siehe Erläuterungen

## 16 Steinbühl

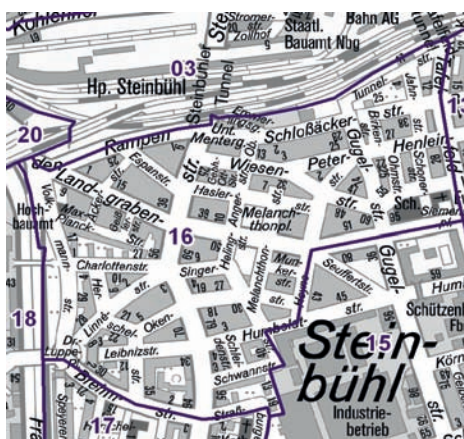
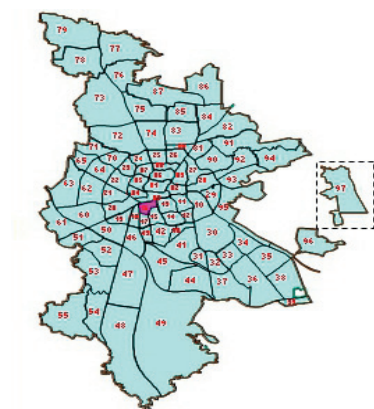

## Einwohner nach Migrationshintergrund (MGH) 2008-2010

Anteil an der Gesamtbevölkerung in %

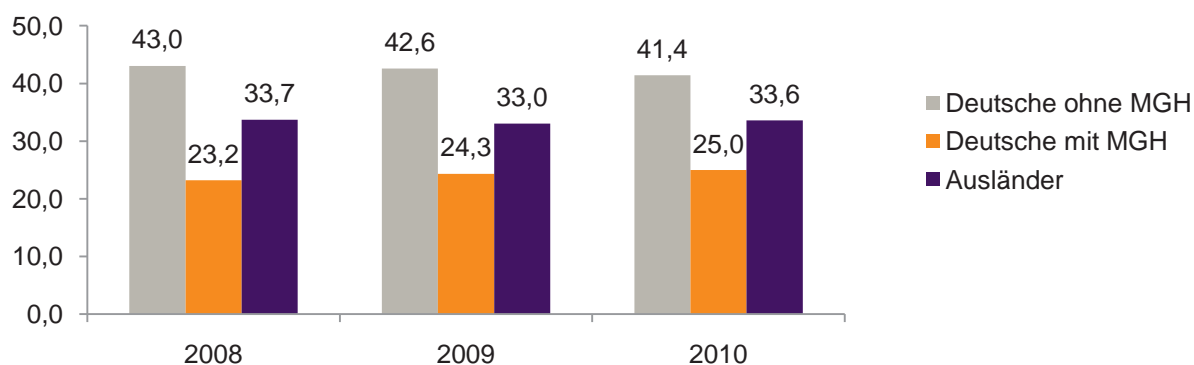

## Einwohner 2010 nach MGH und Altersgruppen

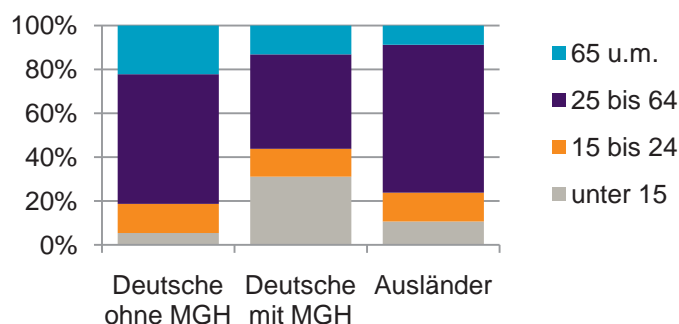

## Menschen mit MGH 2010 nach dem Bezugsland

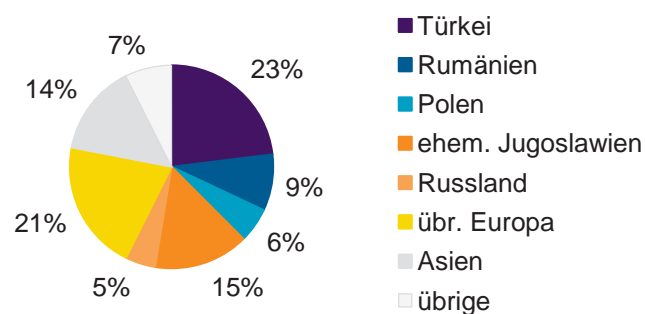

## Einwohner 2010 nach MGH und Religionszugehörigkeit

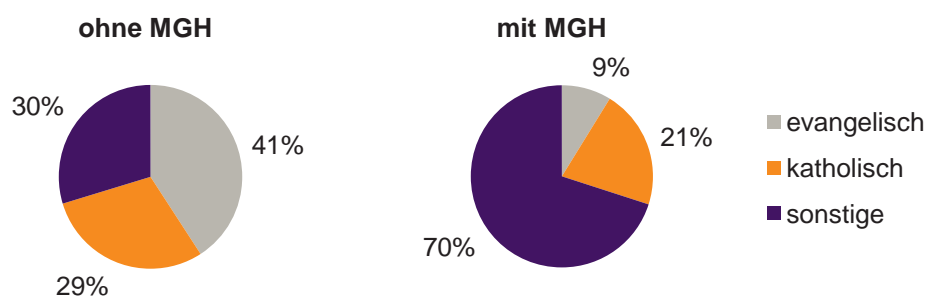

## 16 Steinbühl

## Privathaushalte und Personen in Privathaushalten nach dem Migrationshintergrund (MGH)

	Privathaushalte	Personen in Privathaushalten			
		Insgesamt	darunter Kinder unter 18 J.	darunter Personen mit MGH	darunter Kinder unter 18 J. mit MGH
<b>2008</b>	<b>6 804</b>	<b>12 011</b>	<b>1 820</b>	<b>6 807</b>	<b>1 468</b>
<b>2009</b>	<b>6 828</b>	<b>12 037</b>	<b>1 819</b>	<b>6 888</b>	<b>1 499</b>
<b>2010</b> davon ...	<b>6 879</b>	<b>12 109</b>	<b>1 890</b>	<b>7 066</b>	<b>1 562</b>
<b><u>Einpersonenhaushalte</u></b> <b><u>nach dem Alter</u></b>	<b>3 803</b>	<b>3 803</b>	-	<b>1 397</b>	-
unter 18 Jahre	9	9	-	6	-
18 bis 35 Jahre	1 401	1 401	-	546	-
35 bis 65 Jahre	1 570	1 570	-	604	-
65 Jahre und älter	823	823	-	241	-
<b><u>Mehrpersonenhaushalte</u></b> <b><u>nach der Zahl der Personen</u></b> <b><u>im Haushalt</u></b>	<b>3 076</b>	<b>8 306</b>	<b>1 890</b>	<b>5 669</b>	<b>1 562</b>
2	1 761	3 522	250	1 865	148
3	734	2 202	561	1 568	440
4 u.m.	581	2 582	1 079	2 236	974
<b><u>nach dem Haushaltstyp</u></b>					
Haushalte ohne Kinder	1 508	3 395	-	1 952	-
Haushalte mit Kindern	1 227	4 183	1 890	3 351	1 562
darunter allein Erziehende	429	1 081	569	716	378
sonstige MPH	341	728	-	366	-
<b><u>nach der Zahl der Kinder im</u></b> <b><u>Haushalt</u></b>					
1	715	1 997	715	1 448	529
2	384	1 512	768	1 307	672
3 u.m.	128	674	407	596	361

Kinder unter 18 Jahre nach MGH 2008-2010

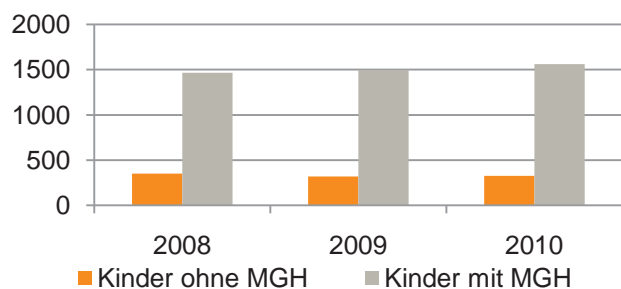

Einwohner in Mehrpersonenhaushalten 2010 nach MGH und Zahl der Kinder im Haushalt

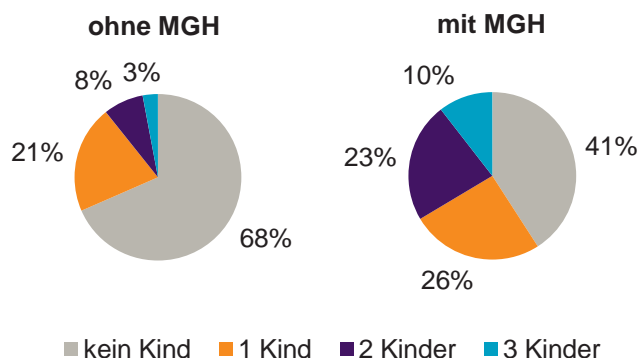

### Einpersonenhaushalte 2010 nach Migrationshintergrund (MGH) und Alter

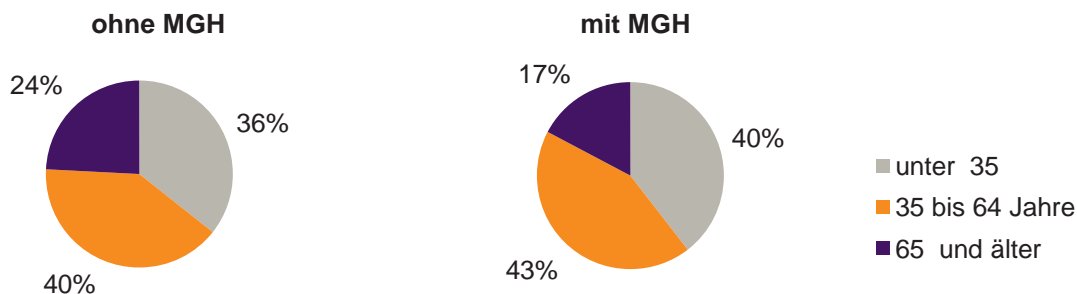

### Bevölkerung am Ort der Hauptwohnung 2010 nach Migrationshintergrund

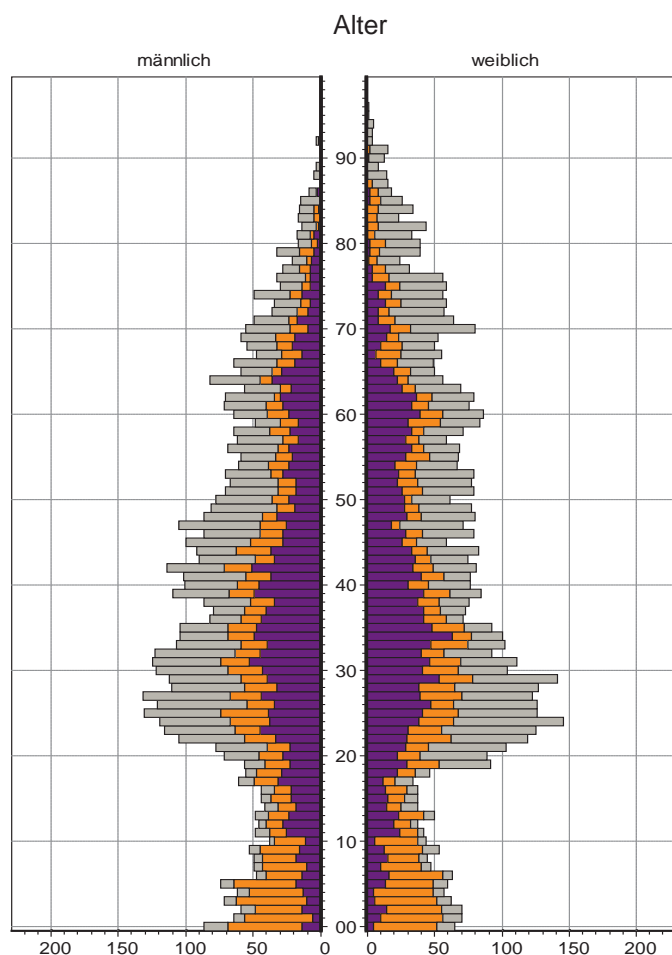

### Bevölkerung in Privathaushalten 2010 nach Haushaltstypen

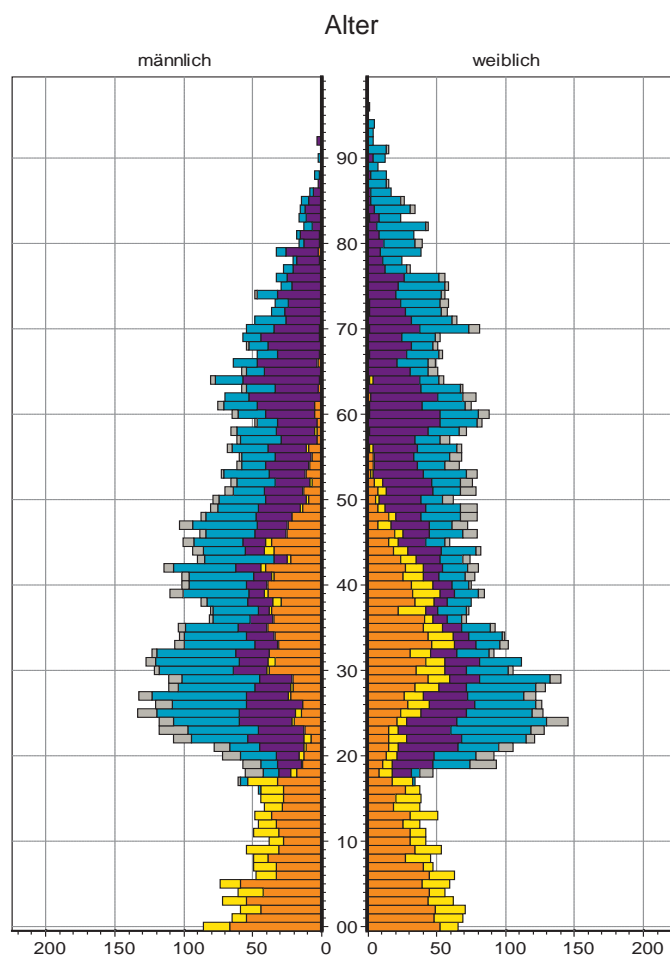



## 17 Gibitzenhof

### Bevölkerung mit Hauptwohnsitz nach dem Migrationshintergrund (MGH)

	Insgesamt	Deutsche ohne MGH	Menschen mit MGH		
			Deutsche mit MGH	Ausländer	Insgesamt
<b>2008</b>	<b>5 011</b>	<b>1 960</b>	<b>1 645</b>	<b>1 406</b>	<b>3 051</b>
<b>2009</b>	<b>4 985</b>	<b>1 934</b>	<b>1 642</b>	<b>1 409</b>	<b>3 051</b>
<b>2010</b>	<b>4 960</b>	<b>1 856</b>	<b>1 631</b>	<b>1 473</b>	<b>3 104</b>
davon ...					
<b><u>nach Geschlecht</u></b>					
Männer	2 366	836	811	719	1 530
Frauen	2 594	1 020	820	754	1 574
<b><u>nach Altersgruppen</u></b>					
unter 3	169	31	118	20	138
3 bis unter 6	185	32	132	21	153
6 bis unter 10	197	36	132	29	161
10 bis unter 15	269	68	125	76	201
15 bis unter 18	166	36	72	58	130
18 bis unter 25	454	162	158	134	292
25 bis unter 45	1 429	456	367	606	973
45 bis unter 65	1 155	469	288	398	686
65 bis unter 80	647	342	185	120	305
80 u.m.	289	224	54	11	65
<b><u>nach Familienstand</u></b>					
ledig	2 088	771	864	453	1 317
verheiratet	1 998	610	564	824	1 388
verwitwet	390	253	82	55	137
geschieden	484	222	121	141	262
<b><u>nach Religionszugehörigkeit</u></b>					
evangelisch	1 065	710	325	30	355
katholisch	1 304	677	397	230	627
sonstige	2 591	469	909	1 213	2 122
<b><u>nach dem Bezugsland<sup>1)</sup></u></b>					
Europa (o. Deutschland)			1 195	1 251	2 446
dar. Türkei			324	526	850
Rumänien			288	34	322
Polen			114	39	153
ehem. Jugoslawien			136	298	434
Russland			152	46	198
Griechenland			22	70	92
Italien			29	85	114
Tschechien			35	3	38
Ukraine			55	97	152
Afrika			83	75	158
Asien			264	119	383
dar. Kasachstan			124	15	139
Irak			20	15	35
Amerika, Australien, sonst.			89	28	117

<sup>1)</sup> siehe Erläuterungen

## 17 Gibitzenhof

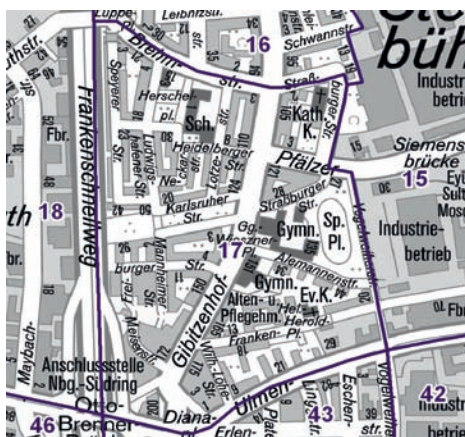
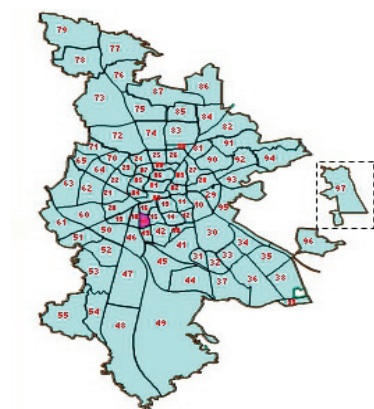

## Einwohner nach Migrationshintergrund (MGH) 2008-2010

Anteil an der Gesamtbevölkerung in %

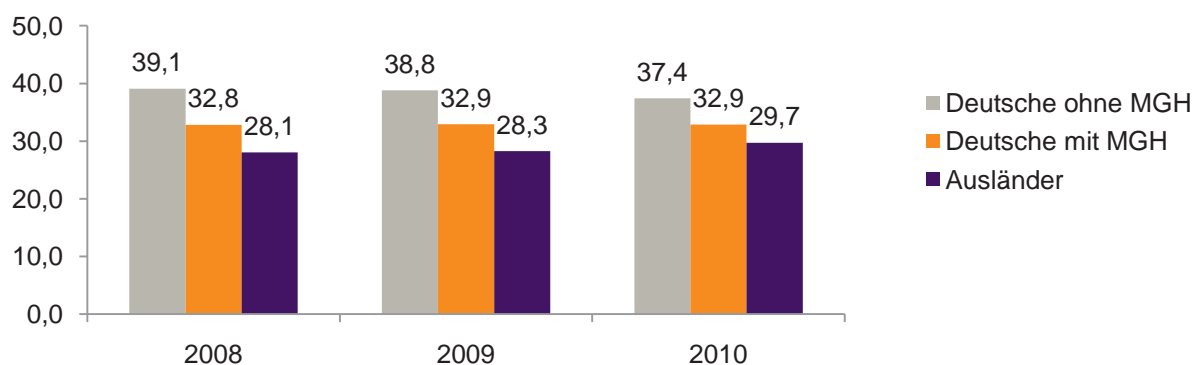

## Einwohner 2010 nach MGH und Altersgruppen

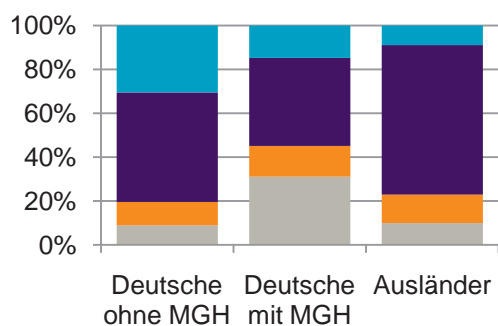

## Menschen mit MGH 2010 nach dem Bezugsland

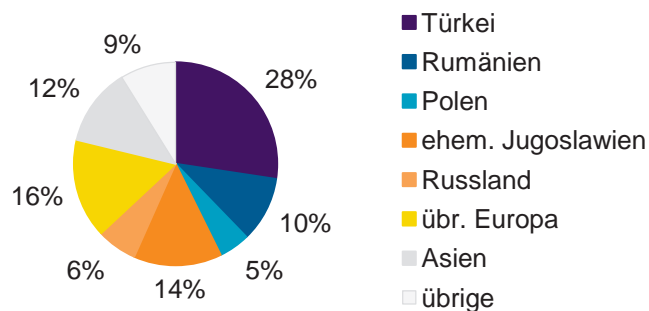

## Einwohner 2010 nach MGH und Religionszugehörigkeit

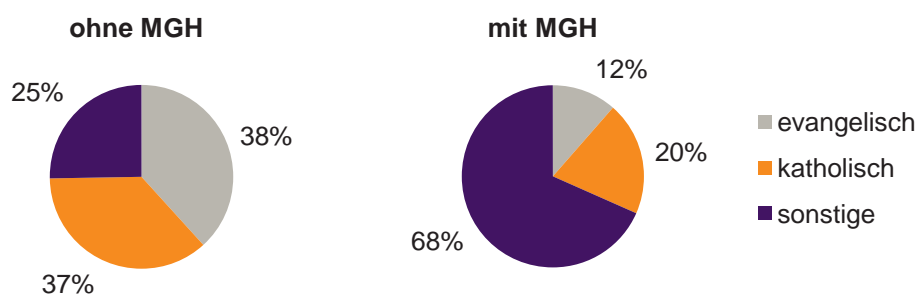

## 17 Gibitzenhof

## Privathaushalte und Personen in Privathaushalten nach dem Migrationshintergrund (MGH)

	Privathaushalte	Personen in Privathaushalten			
		Insgesamt	darunter Kinder unter 18 J.	darunter Personen mit MGH	darunter Kinder unter 18 J. mit MGH
<b>2008</b>	<b>2 424</b>	<b>4 877</b>	<b>1 013</b>	<b>3 034</b>	<b>804</b>
<b>2009</b>	<b>2 421</b>	<b>4 850</b>	<b>1 013</b>	<b>3 036</b>	<b>804</b>
<b>2010</b> davon ...	<b>2 398</b>	<b>4 828</b>	<b>989</b>	<b>3 086</b>	<b>785</b>
<b><u>Einpersonenhaushalte</u></b>	<b>1 095</b>	<b>1 095</b>	<b>-</b>	<b>444</b>	<b>-</b>
<b><u>nach dem Alter</u></b>					
unter 18 Jahre	1	1	-	-	-
18 bis 35 Jahre	278	278	-	124	-
35 bis 65 Jahre	462	462	-	200	-
65 Jahre und älter	354	354	-	120	-
<b><u>Mehrpersonenhaushalte</u></b>	<b>1 303</b>	<b>3 733</b>	<b>989</b>	<b>2 642</b>	<b>785</b>
<b><u>nach der Zahl der Personen</u></b>					
<b><u>im Haushalt</u></b>					
2	658	1 316	98	730	59
3	316	948	243	714	188
4 u.m.	329	1 469	648	1 198	538
<b><u>nach dem Haushaltstyp</u></b>					
Haushalte ohne Kinder	581	1 324	-	797	-
Haushalte mit Kindern	593	2 133	989	1 680	785
darunter allein Erziehende	187	491	277	311	175
sonstige MPH	129	276	-	165	-
<b><u>nach der Zahl der Kinder im</u></b>					
<b><u>Haushalt</u></b>					
1	298	869	298	674	231
2	214	838	428	680	350
3 u.m.	81	426	263	326	204

Kinder unter 18 Jahre nach MGH 2008-2010

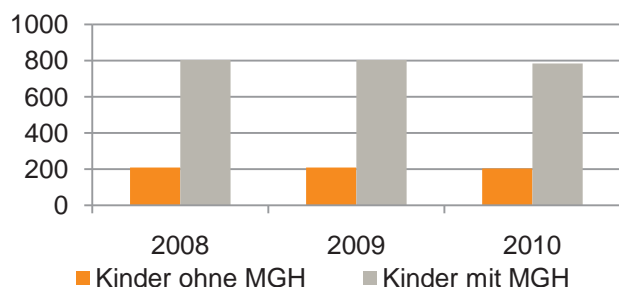

Einwohner in Mehrpersonenhaushalten 2010 nach MGH und Zahl der Kinder im Haushalt

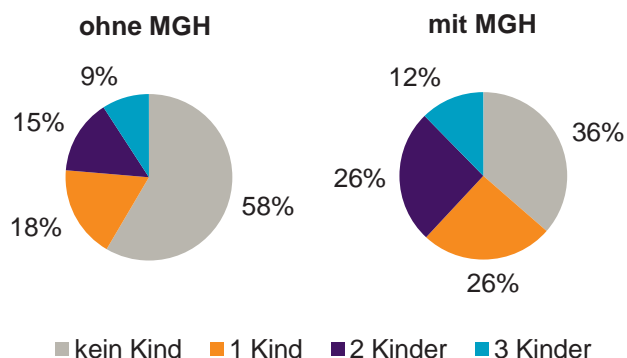

## Einpersonenhaushalte 2010 nach Migrationshintergrund (MGH) und Alter

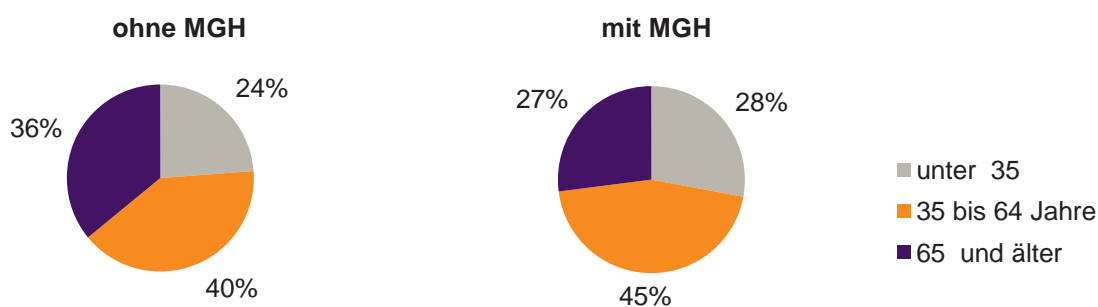

## Bevölkerung am Ort der Hauptwohnung 2010 nach Migrationshintergrund

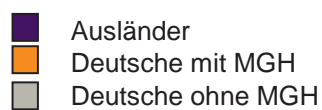
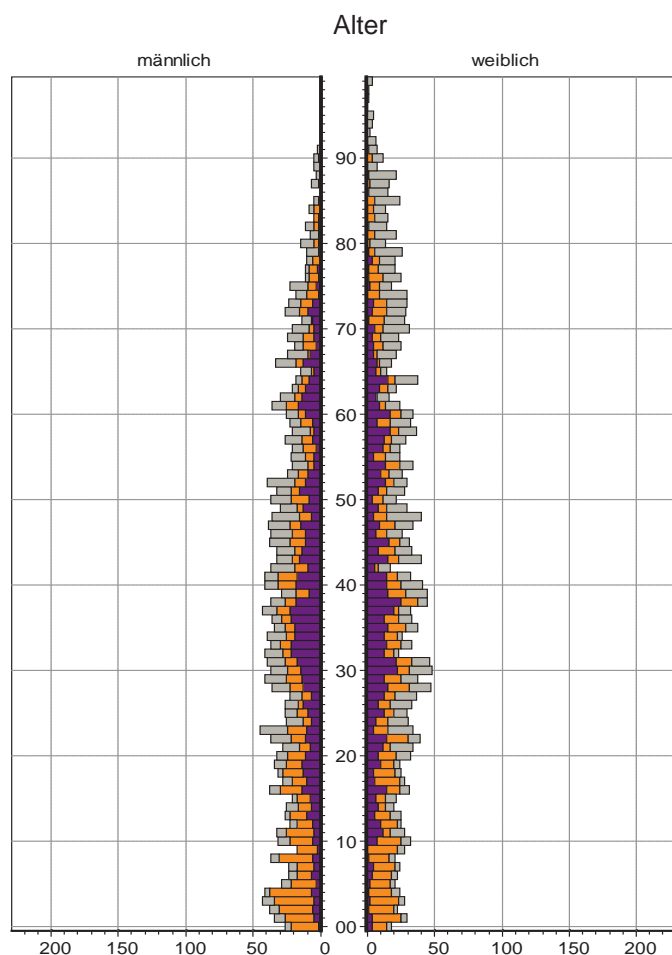

## Bevölkerung in Privathaushalten 2010 nach Haushaltstypen

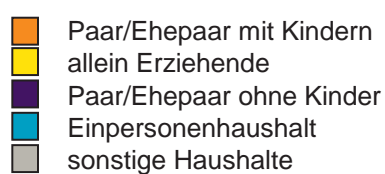
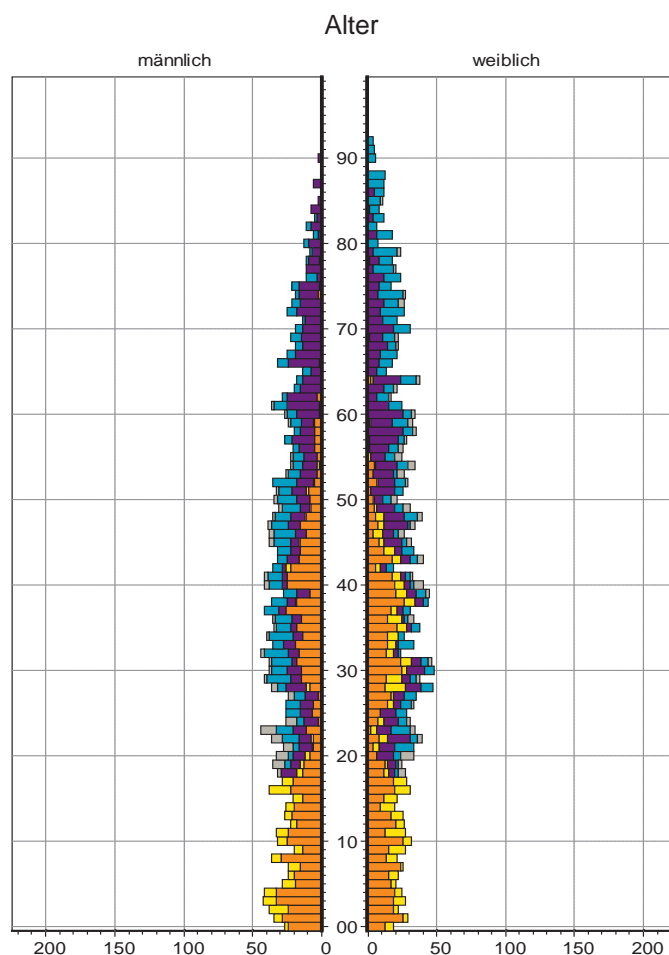

## 19 Schweinau

### Bevölkerung mit Hauptwohnsitz nach dem Migrationshintergrund (MGH)

	Insgesamt	Deutsche ohne MGH	Menschen mit MGH		
			Deutsche mit MGH	Ausländer	Insgesamt
<b>2008</b>	<b>4 604</b>	<b>1 413</b>	<b>1 807</b>	<b>1 384</b>	<b>3 191</b>
<b>2009</b>	<b>4 559</b>	<b>1 410</b>	<b>1 822</b>	<b>1 327</b>	<b>3 149</b>
<b>2010</b>	<b>4 569</b>	<b>1 406</b>	<b>1 810</b>	<b>1 353</b>	<b>3 163</b>
davon ...					
<b><u>nach Geschlecht</u></b>					
Männer	2 292	712	875	705	1 580
Frauen	2 277	694	935	648	1 583
<b><u>nach Altersgruppen</u></b>					
unter 3	120	14	85	21	106
3 bis unter 6	127	13	93	21	114
6 bis unter 10	153	17	111	25	136
10 bis unter 15	218	37	111	70	181
15 bis unter 18	134	26	54	54	108
18 bis unter 25	459	170	152	137	289
25 bis unter 45	1 316	399	406	511	917
45 bis unter 65	1 234	439	437	358	795
65 bis unter 80	637	230	267	140	407
80 u.m.	171	61	94	16	110
<b><u>nach Familienstand</u></b>					
ledig	1 856	640	769	447	1 216
verheiratet	1 990	486	782	722	1 504
verwitwet	294	106	136	52	188
geschieden	429	174	123	132	255
<b><u>nach Religionszugehörigkeit</u></b>					
evangelisch	1 294	620	626	48	674
katholisch	1 137	425	521	191	712
sonstige	2 138	361	663	1 114	1 777
<b><u>nach dem Bezugsland<sup>1)</sup></u></b>					
Europa (o. Deutschland)			1 340	1 188	2 528
dar. Türkei			156	376	532
Rumänien			531	59	590
Polen			189	38	227
ehem. Jugoslawien			43	120	163
Russland			224	83	307
Griechenland			30	227	257
Italien			19	89	108
Tschechien			19	8	27
Ukraine			69	105	174
Afrika			70	47	117
Asien			350	97	447
dar. Kasachstan			254	15	269
Irak			29	23	52
Amerika, Australien, sonst.			50	21	71

<sup>1)</sup> siehe Erläuterungen

## 19 Schweinau

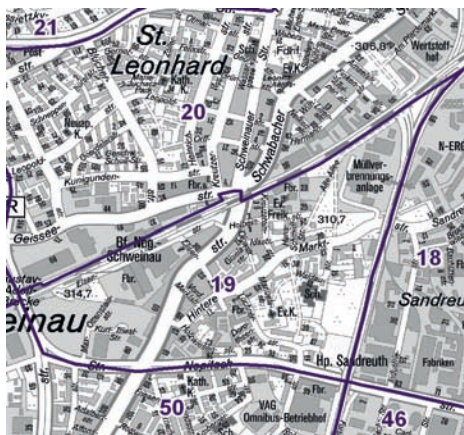
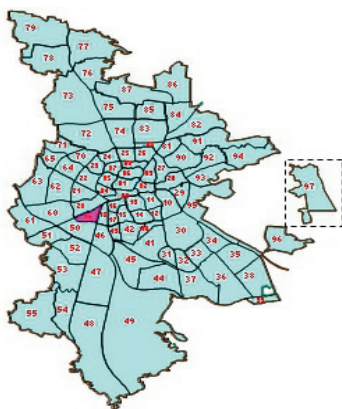

## Einwohner nach Migrationshintergrund (MGH) 2008-2010

Anteil an der Gesamtbevölkerung in %

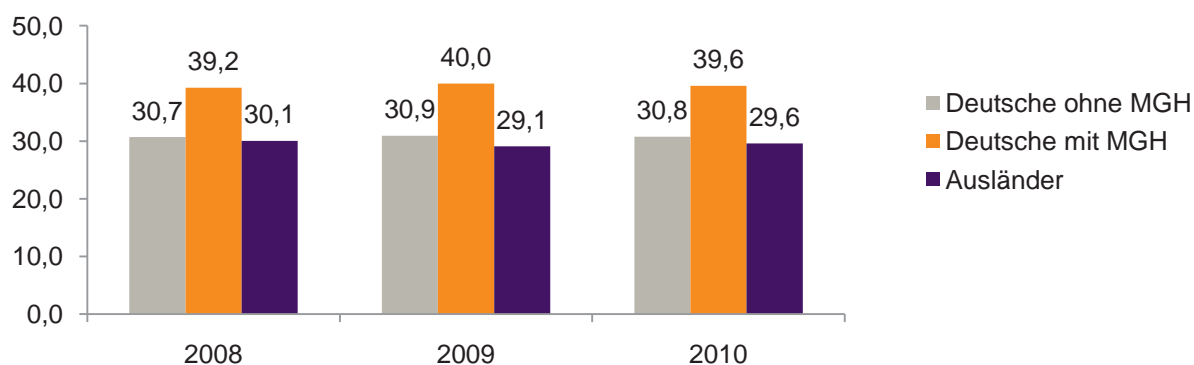

## Einwohner 2010 nach MGH und Altersgruppen

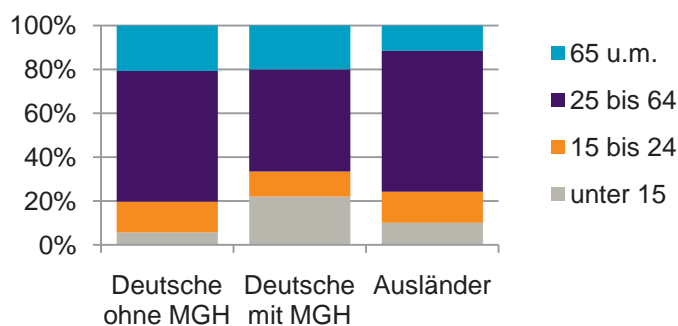

## Menschen mit MGH 2010 nach dem Bezugsland

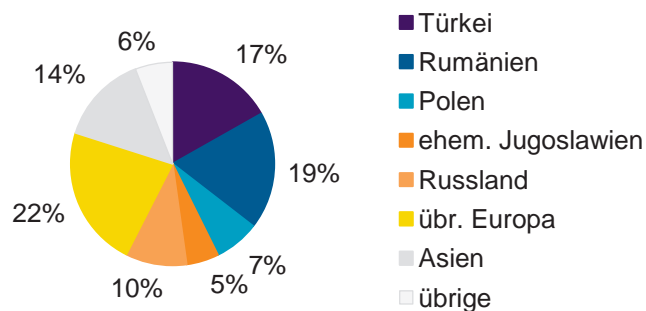

## Einwohner 2010 nach MGH und Religionszugehörigkeit

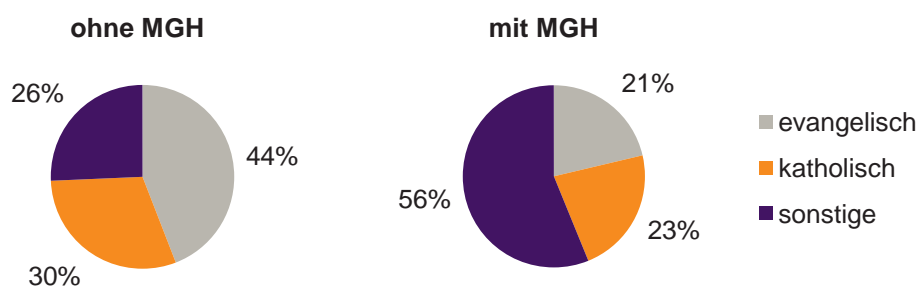

## 19 Schweinau

## Privathaushalte und Personen in Privathaushalten nach dem Migrationshintergrund (MGH)

	Privathaushalte	Personen in Privathaushalten			
		Insgesamt	darunter Kinder unter 18 J.	darunter Personen mit MGH	darunter Kinder unter 18 J. mit MGH
<b>2008</b>	<b>2 336</b>	<b>4 612</b>	<b>749</b>	<b>3 197</b>	<b>634</b>
<b>2009</b>	<b>2 313</b>	<b>4 553</b>	<b>744</b>	<b>3 148</b>	<b>637</b>
<b>2010</b> davon ...	<b>2 316</b>	<b>4 564</b>	<b>749</b>	<b>3 166</b>	<b>643</b>
<b><u>Einpersonenhaushalte</u></b>	<b>1 063</b>	<b>1 063</b>	<b>-</b>	<b>510</b>	<b>-</b>
<b><u>nach dem Alter</u></b>					
unter 18 Jahre	5	5	-	3	-
18 bis 35 Jahre	299	299	-	129	-
35 bis 65 Jahre	484	484	-	227	-
65 Jahre und älter	275	275	-	151	-
<b><u>Mehrpersonenhaushalte</u></b>	<b>1 253</b>	<b>3 501</b>	<b>749</b>	<b>2 656</b>	<b>643</b>
<b><u>nach der Zahl der Personen</u></b>					
<b><u>im Haushalt</u></b>					
2	671	1 342	65	900	48
3	298	894	190	669	146
4 u.m.	284	1 265	494	1 087	449
<b><u>nach dem Haushaltstyp</u></b>					
Haushalte ohne Kinder	665	1 534	-	1 071	-
Haushalte mit Kindern	471	1 713	749	1 418	643
darunter allein Erziehende	116	298	159	207	112
sonstige MPH	117	254	-	167	-
<b><u>nach der Zahl der Kinder im</u></b>					
<b><u>Haushalt</u></b>					
1	255	780	255	601	200
2	166	668	332	563	286
3 u.m.	50	265	162	254	157

Kinder unter 18 Jahre nach MGH 2008-2010

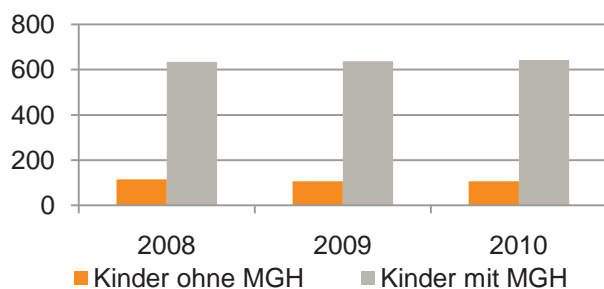

Einwohner in Mehrpersonenhaushalten 2010 nach MGH und Zahl der Kinder im Haushalt

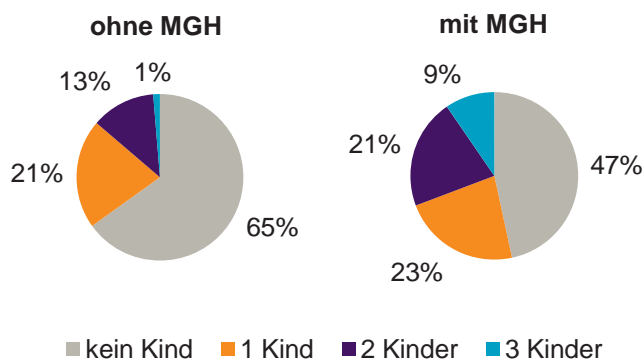



### Einpersonenhaushalte 2010 nach Migrationshintergrund (MGH) und Alter

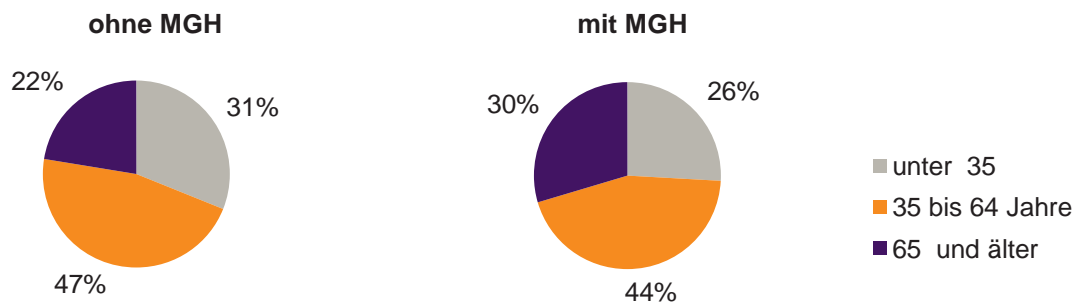

### Bevölkerung am Ort der Hauptwohnung 2010 nach Migrationshintergrund

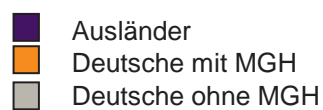
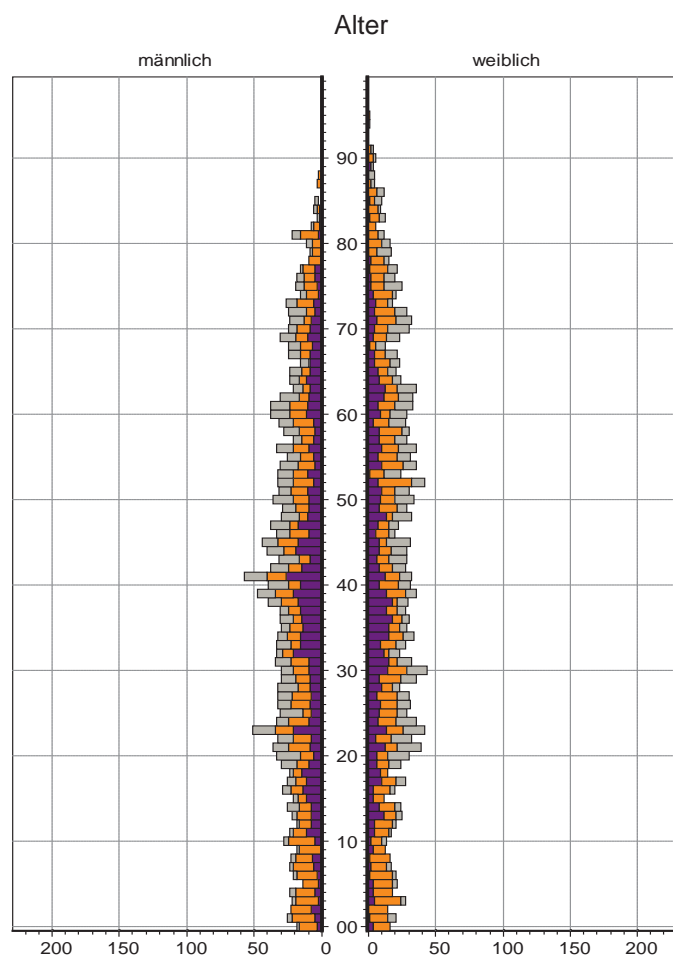

### Bevölkerung in Privathaushalten 2010 nach Haushaltstypen

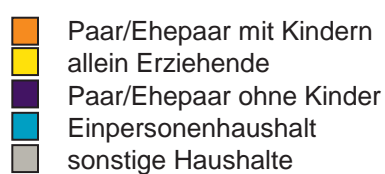
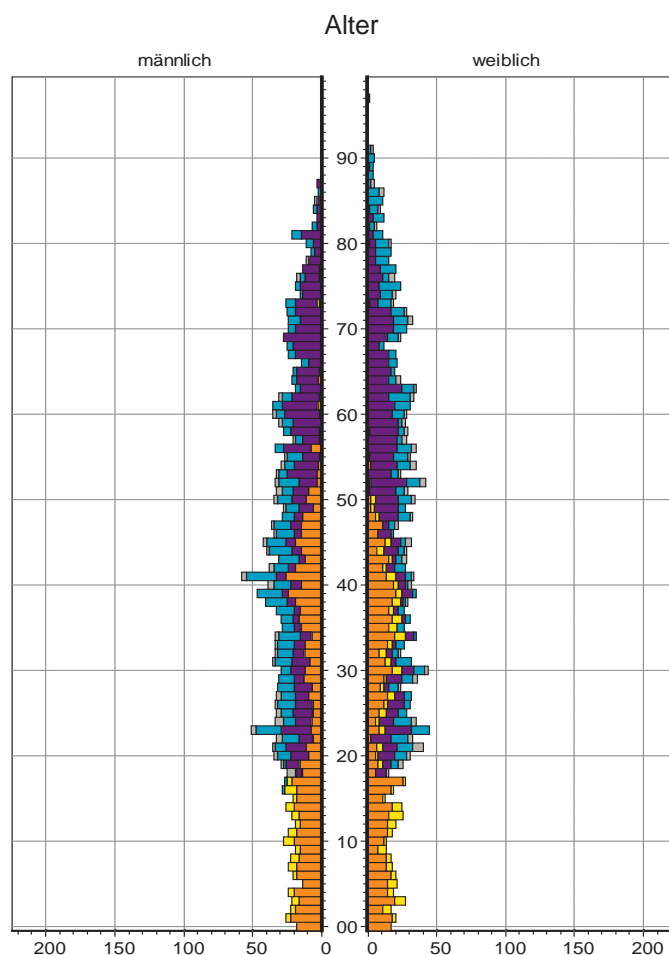

## 20 St. Leonhard

### Bevölkerung mit Hauptwohnsitz nach dem Migrationshintergrund (MGH)

	Insgesamt	Deutsche ohne MGH	Menschen mit MGH		
			Deutsche mit MGH	Ausländer	Insgesamt
<b>2008</b>	<b>13 341</b>	<b>5 253</b>	<b>3 685</b>	<b>4 403</b>	<b>8 088</b>
<b>2009</b>	<b>13 314</b>	<b>5 247</b>	<b>3 753</b>	<b>4 314</b>	<b>8 067</b>
<b>2010</b>	<b>13 559</b>	<b>5 205</b>	<b>3 919</b>	<b>4 435</b>	<b>8 354</b>
davon ...					
<b><u>nach Geschlecht</u></b>					
Männer	6 656	2 485	1 942	2 229	4 171
Frauen	6 903	2 720	1 977	2 206	4 183
<b><u>nach Altersgruppen</u></b>					
unter 3	437	81	298	58	356
3 bis unter 6	453	73	310	70	380
6 bis unter 10	562	83	354	125	479
10 bis unter 15	655	143	257	255	512
15 bis unter 18	413	102	133	178	311
18 bis unter 25	1 377	566	371	440	811
25 bis unter 45	4 187	1 441	904	1 842	2 746
45 bis unter 65	3 249	1 418	753	1 078	1 831
65 bis unter 80	1 699	933	422	344	766
80 u.m.	527	365	117	45	162
<b><u>nach Familienstand</u></b>					
ledig	5 957	2 295	2 019	1 643	3 662
verheiratet	5 561	1 813	1 469	2 279	3 748
verwitwet	834	522	173	139	312
geschieden	1 207	575	258	374	632
<b><u>nach Religionszugehörigkeit</u></b>					
evangelisch	3 256	2 191	968	97	1 065
katholisch	3 219	1 606	1 000	613	1 613
sonstige	7 084	1 408	1 951	3 725	5 676
<b><u>nach dem Bezugsland<sup>1)</sup></u></b>					
Europa (o. Deutschland)			2 809	3 696	6 505
dar. Türkei			584	1 051	1 635
Rumänien			790	181	971
Polen			299	173	472
ehem. Jugoslawien			177	530	707
Russland			402	159	561
Griechenland			109	812	921
Italien			61	189	250
Tschechien			97	21	118
Ukraine			98	300	398
Afrika			188	155	343
Asien			748	532	1 280
dar. Kasachstan			397	32	429
Irak			121	161	282
Amerika, Australien, sonst.			174	52	226

<sup>1)</sup> siehe Erläuterungen

## 20 St. Leonhard

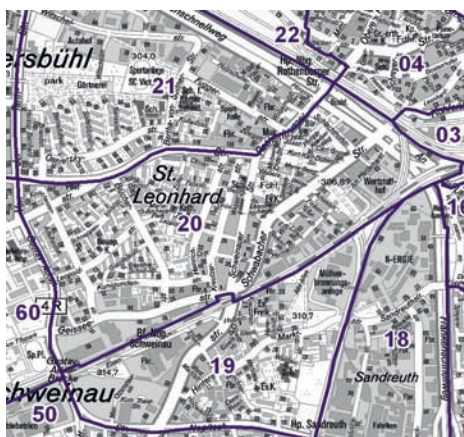
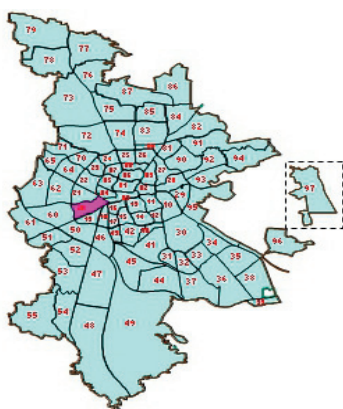

## Einwohner nach Migrationshintergrund (MGH) 2008-2010

Anteil an der Gesamtbevölkerung in %

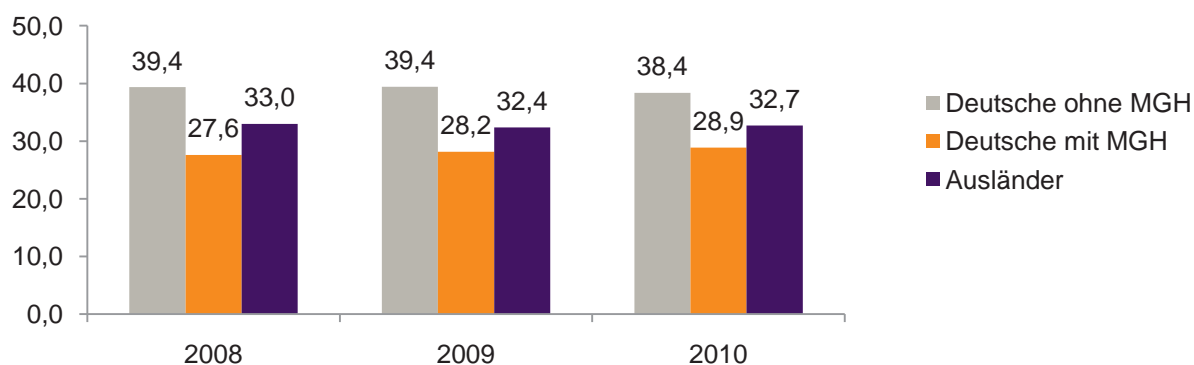

## Einwohner 2010 nach MGH und Altersgruppen

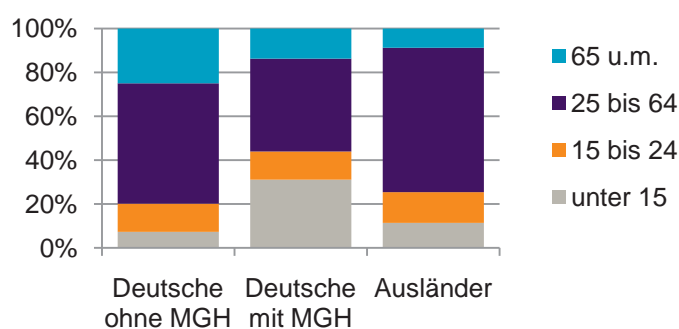

## Menschen mit MGH 2010 nach dem Bezugsland

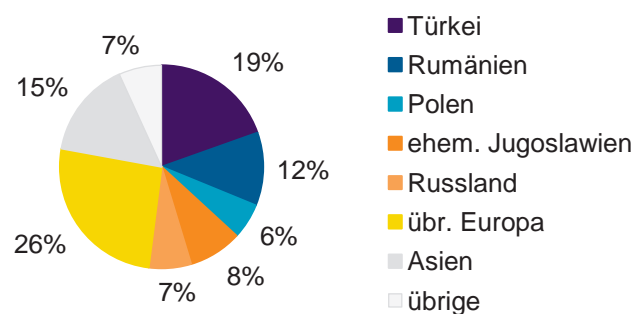

## Einwohner 2010 nach MGH und Religionszugehörigkeit

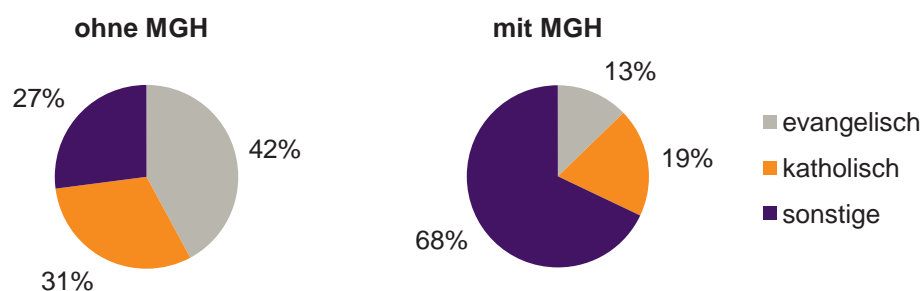

## 20 St. Leonhard

## Privathaushalte und Personen in Privathaushalten nach dem Migrationshintergrund (MGH)

	Privathaushalte	Personen in Privathaushalten			
		Insgesamt	darunter Kinder unter 18 J.	darunter Personen mit MGH	darunter Kinder unter 18 J. mit MGH
<b>2008</b>	<b>6 605</b>	<b>13 274</b>	<b>2 384</b>	<b>8 004</b>	<b>1 934</b>
<b>2009</b>	<b>6 617</b>	<b>13 236</b>	<b>2 388</b>	<b>7 974</b>	<b>1 918</b>
<b>2010</b> davon ...	<b>6 709</b>	<b>13 451</b>	<b>2 447</b>	<b>8 245</b>	<b>1 986</b>
<b><u>Einpersonenhaushalte</u></b> <b><u>nach dem Alter</u></b>	<b>3 024</b>	<b>3 024</b>	-	<b>1 130</b>	-
unter 18 Jahre	24	24	-	12	-
18 bis 35 Jahre	890	890	-	345	-
35 bis 65 Jahre	1 343	1 343	-	540	-
65 Jahre und älter	767	767	-	233	-
<b><u>Mehrpersonenhaushalte</u></b> <b><u>nach der Zahl der Personen</u></b> <b><u>im Haushalt</u></b>	<b>3 685</b>	<b>10 427</b>	<b>2 447</b>	<b>7 115</b>	<b>1 986</b>
2	1 927	3 854	226	1 962	125
3	888	2 664	608	1 936	475
4 u.m.	870	3 909	1 613	3 217	1 386
<b><u>nach dem Haushaltstyp</u></b>					
Haushalte ohne Kinder	1 840	4 254	-	2 395	-
Haushalte mit Kindern	1 496	5 405	2 447	4 291	1 986
darunter allein Erziehende	422	1 119	606	699	383
sonstige MPH	349	768	-	429	-
<b><u>nach der Zahl der Kinder im</u></b> <b><u>Haushalt</u></b>					
1	794	2 338	794	1 756	595
2	507	2 034	1 014	1 680	856
3 u.m.	195	1 033	639	855	535

Kinder unter 18 Jahre nach MGH 2008-2010

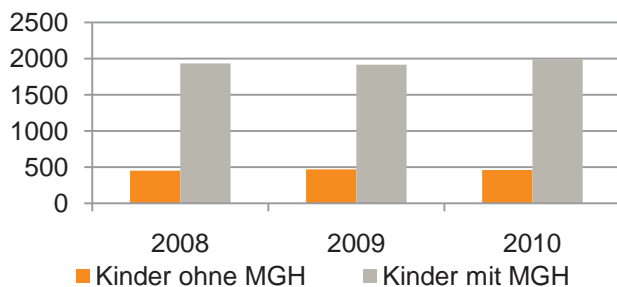

Einwohner in Mehrpersonenhaushalten 2010 nach MGH und Zahl der Kinder im Haushalt

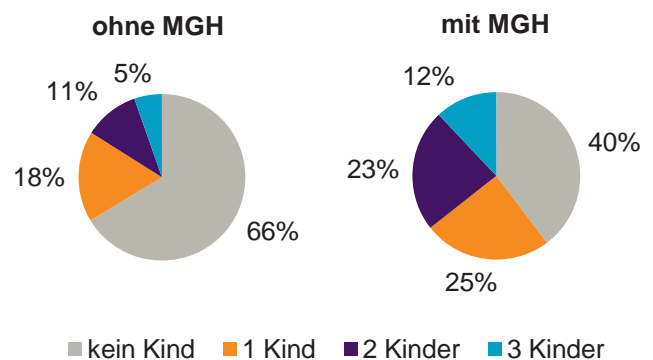

## Einpersonenhaushalte 2010 nach Migrationshintergrund (MGH) und Alter

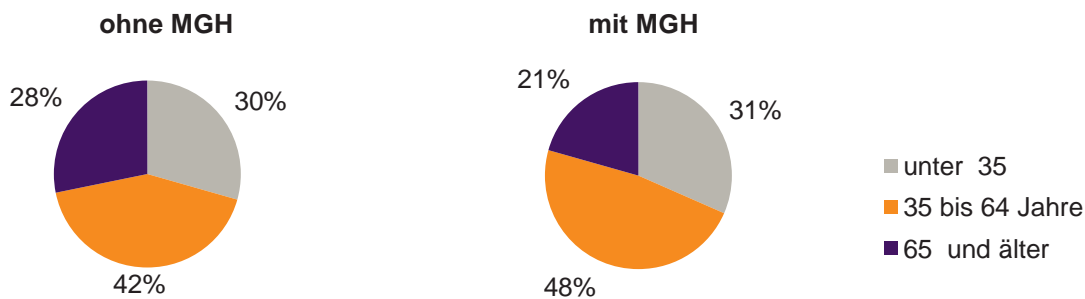

## Bevölkerung am Ort der Hauptwohnung 2010 nach Migrationshintergrund

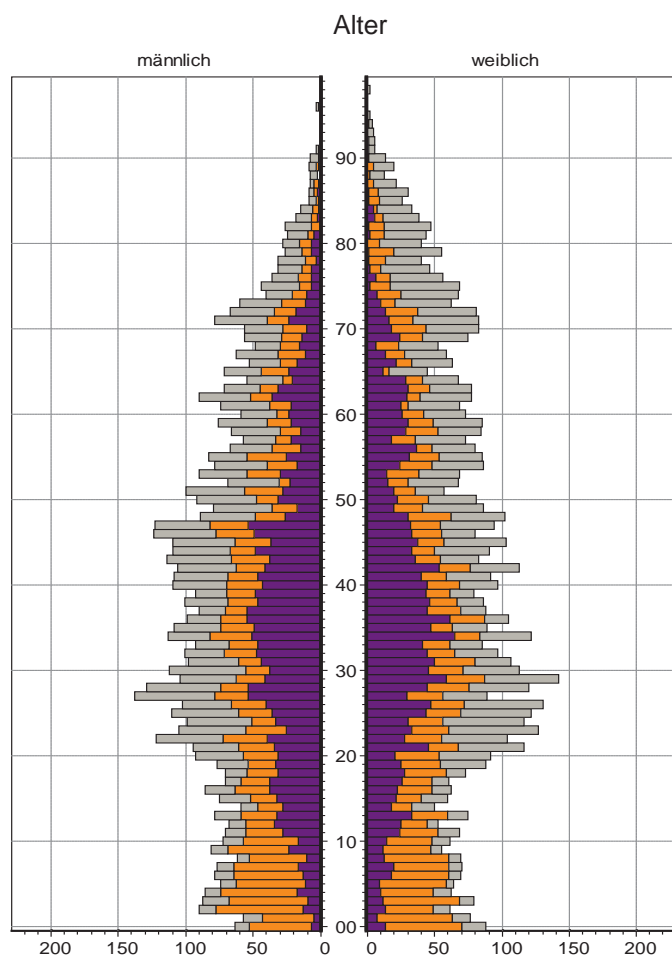

## Bevölkerung in Privathaushalten 2010 nach Haushaltstypen

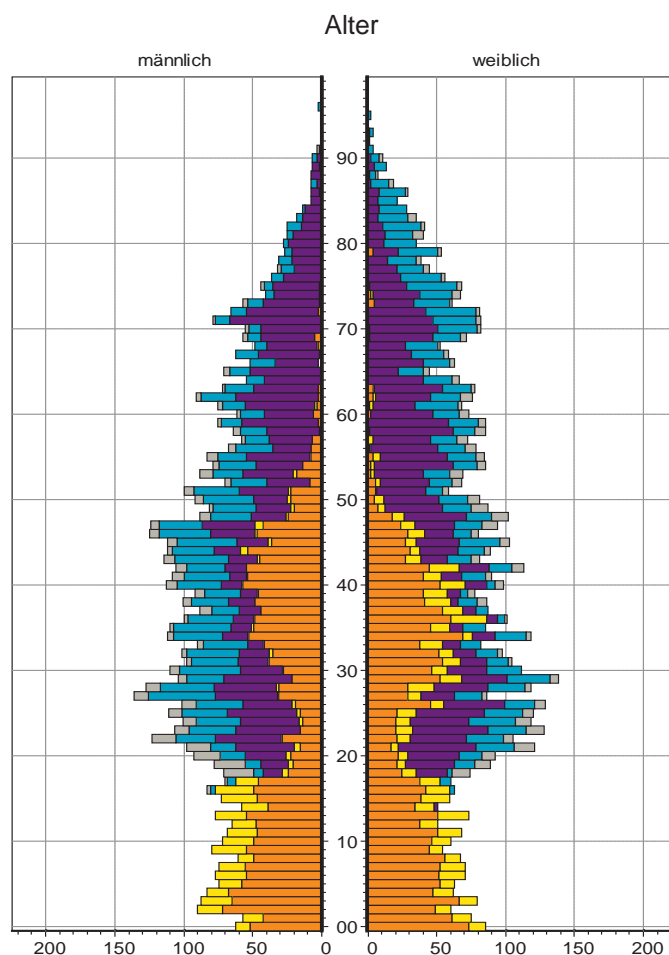

## 21 Sündersbühl

### Bevölkerung mit Hauptwohnsitz nach dem Migrationshintergrund (MGH)

	Insgesamt	Deutsche ohne MGH	Menschen mit MGH		
			Deutsche mit MGH	Ausländer	Insgesamt
<b>2008</b>	<b>5 104</b>	<b>2 035</b>	<b>1 663</b>	<b>1 406</b>	<b>3 069</b>
<b>2009</b>	<b>5 243</b>	<b>2 186</b>	<b>1 664</b>	<b>1 393</b>	<b>3 057</b>
<b>2010</b>	<b>5 226</b>	<b>2 181</b>	<b>1 640</b>	<b>1 405</b>	<b>3 045</b>
davon ...					
<b><u>nach Geschlecht</u></b>					
Männer	2 553	1 046	788	719	1 507
Frauen	2 673	1 135	852	686	1 538
<b><u>nach Altersgruppen</u></b>					
unter 3	130	27	84	19	103
3 bis unter 6	153	30	97	26	123
6 bis unter 10	168	40	81	47	128
10 bis unter 15	230	64	92	74	166
15 bis unter 18	168	51	45	72	117
18 bis unter 25	503	198	138	167	305
25 bis unter 45	1 494	546	409	539	948
45 bis unter 65	1 275	578	331	366	697
65 bis unter 80	843	480	277	86	363
80 u.m.	262	167	86	9	95
<b><u>nach Familienstand</u></b>					
ledig	2 120	844	715	561	1 276
verheiratet	2 088	777	632	679	1 311
verwitwet	453	272	139	42	181
geschieden	565	288	154	123	277
<b><u>nach Religionszugehörigkeit</u></b>					
evangelisch	1 546	985	505	56	561
katholisch	1 407	646	491	270	761
sonstige	2 273	550	644	1 079	1 723
<b><u>nach dem Bezugsland<sup>1)</sup></u></b>					
Europa (o. Deutschland)			1 173	1 060	2 233
dar. Türkei			171	305	476
Rumänien			305	58	363
Polen			169	87	256
ehem. Jugoslawien			47	143	190
Russland			249	58	307
Griechenland			22	130	152
Italien			13	101	114
Tschechien			62	9	71
Ukraine			49	69	118
Afrika			73	109	182
Asien			320	206	526
dar. Kasachstan			186	13	199
Irak			42	82	124
Amerika, Australien, sonst.			74	30	104

<sup>1)</sup> siehe Erläuterungen

## 21 Sündersbühl

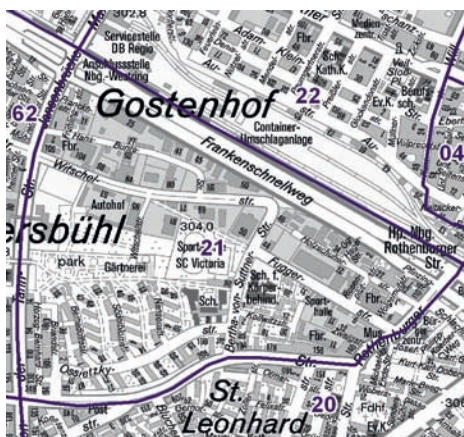
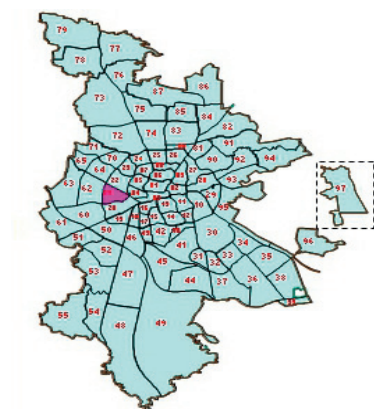

## Einwohner nach Migrationshintergrund (MGH) 2008-2010

Anteil an der Gesamtbevölkerung in %

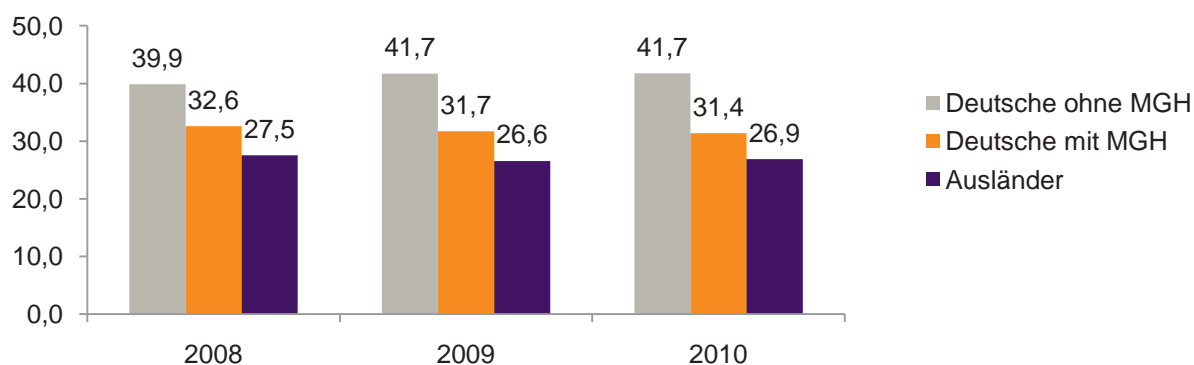

## Einwohner 2010 nach MGH und Altersgruppen

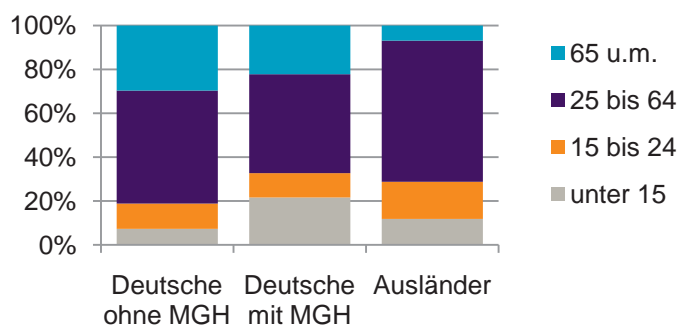

## Menschen mit MGH 2010 nach dem Bezugsland

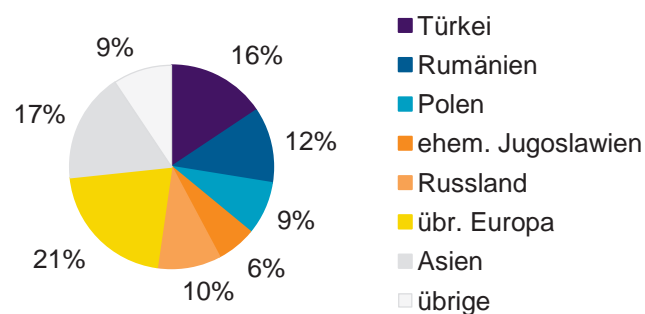

## Einwohner 2010 nach MGH und Religionszugehörigkeit

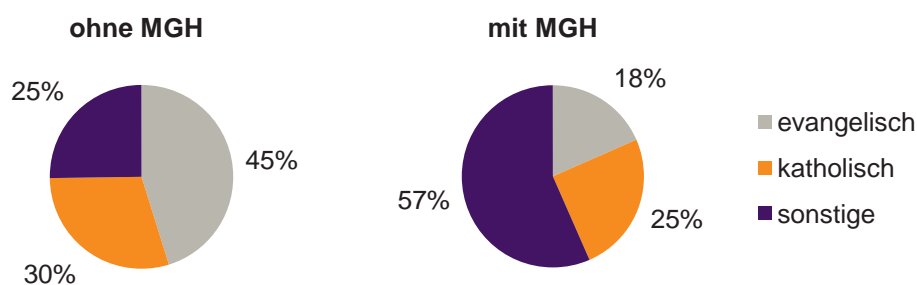



## 21 Sündersbühl

## Privathaushalte und Personen in Privathaushalten nach dem Migrationshintergrund (MGH)

	Privathaushalte	Personen in Privathaushalten			
		Insgesamt	darunter Kinder unter 18 J.	darunter Personen mit MGH	darunter Kinder unter 18 J. mit MGH
<b>2008</b>	<b>2 704</b>	<b>5 112</b>	<b>853</b>	<b>3 066</b>	<b>677</b>
<b>2009</b>	<b>2 754</b>	<b>5 243</b>	<b>881</b>	<b>3 050</b>	<b>674</b>
<b>2010</b> davon ...	<b>2 786</b>	<b>5 226</b>	<b>829</b>	<b>3 038</b>	<b>619</b>
<b><u>Einpersonenhaushalte</u></b>	<b>1 397</b>	<b>1 397</b>	<b>-</b>	<b>604</b>	<b>-</b>
<b><u>nach dem Alter</u></b>					
unter 18 Jahre	20	20	-	16	-
18 bis 35 Jahre	337	337	-	171	-
35 bis 65 Jahre	560	560	-	243	-
65 Jahre und älter	480	480	-	174	-
<b><u>Mehrpersonenhaushalte</u></b>	<b>1 389</b>	<b>3 829</b>	<b>829</b>	<b>2 434</b>	<b>619</b>
<b><u>nach der Zahl der Personen</u></b>					
<b><u>im Haushalt</u></b>					
2	791	1 582	84	802	51
3	289	867	211	516	124
4 u.m.	309	1 380	534	1 116	444
<b><u>nach dem Haushaltstyp</u></b>					
Haushalte ohne Kinder	701	1 593	-	871	-
Haushalte mit Kindern	517	1 868	829	1 355	619
darunter allein Erziehende	162	421	223	234	126
sonstige MPH	171	368	-	208	-
<b><u>nach der Zahl der Kinder im</u></b>					
<b><u>Haushalt</u></b>					
1	286	862	286	563	188
2	170	671	340	507	259
3 u.m.	61	335	203	285	172

Kinder unter 18 Jahre nach MGH 2008-2010

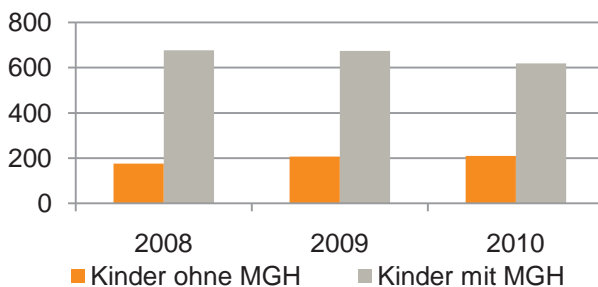

Einwohner in Mehrpersonenhaushalten 2010 nach MGH und Zahl der Kinder im Haushalt

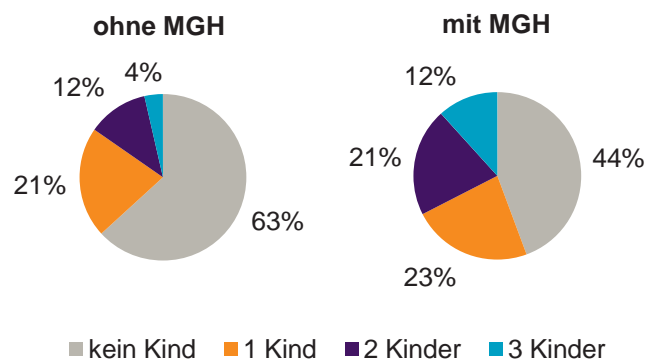



### Einpersonenhaushalte 2010 nach Migrationshintergrund (MGH) und Alter

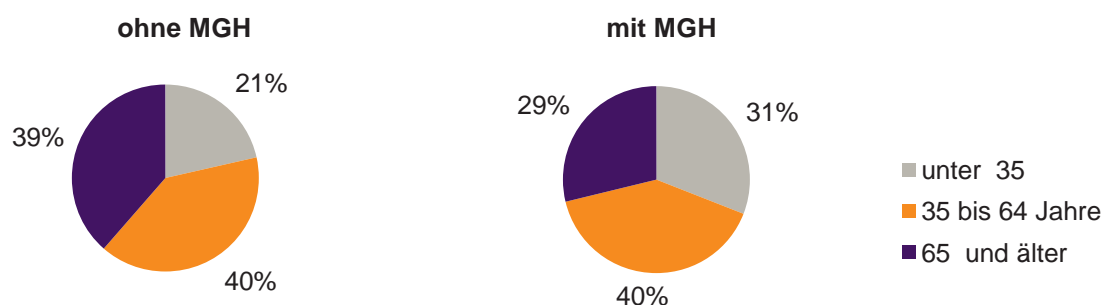

### Bevölkerung am Ort der Hauptwohnung 2010 nach Migrationshintergrund

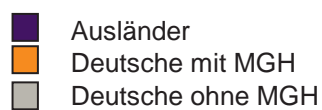
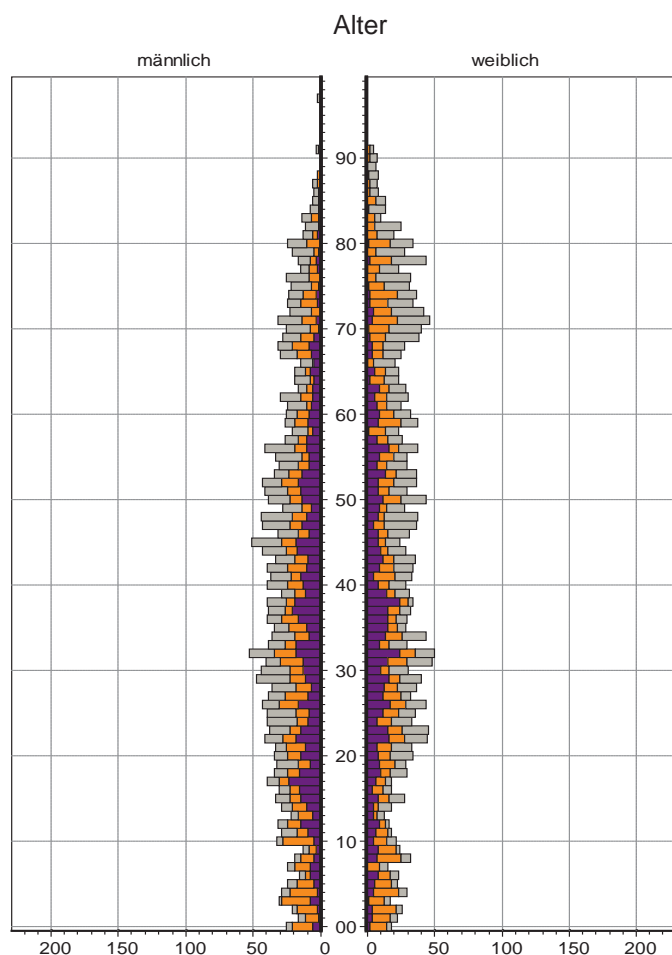

### Bevölkerung in Privathaushalten 2010 nach Haushaltstypen

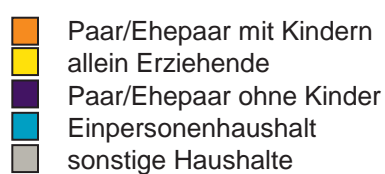
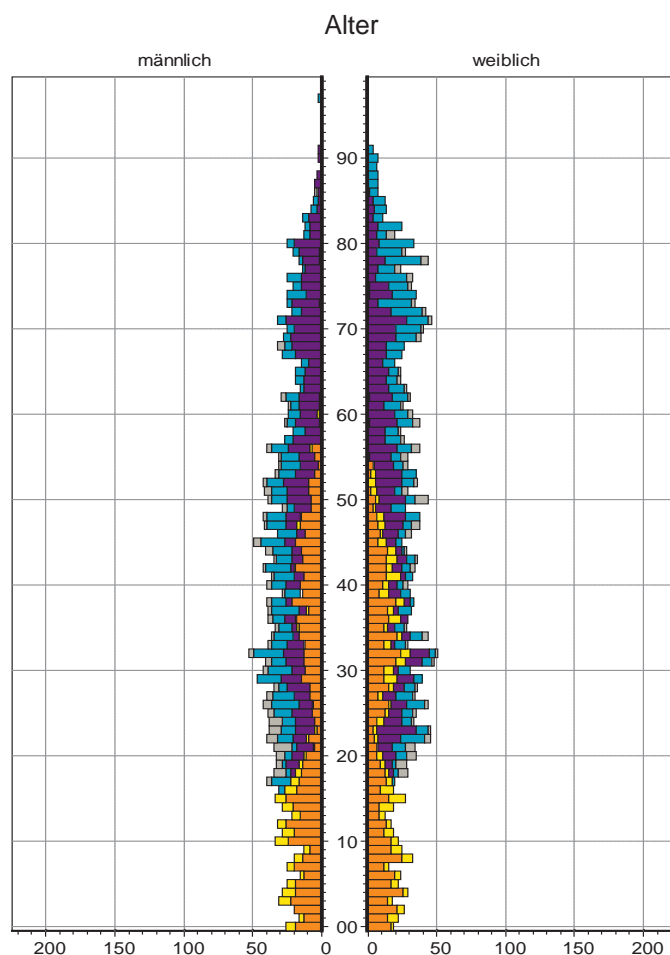

## 22 Bärenschanze

### Bevölkerung mit Hauptwohnsitz nach dem Migrationshintergrund (MGH)

	Insgesamt	Deutsche ohne MGH	Menschen mit MGH		
			Deutsche mit MGH	Ausländer	Insgesamt
<b>2008</b>	<b>8 715</b>	<b>3 396</b>	<b>1 638</b>	<b>3 681</b>	<b>5 319</b>
<b>2009</b>	<b>8 880</b>	<b>3 500</b>	<b>1 744</b>	<b>3 636</b>	<b>5 380</b>
<b>2010</b>	<b>8 938</b>	<b>3 569</b>	<b>1 763</b>	<b>3 606</b>	<b>5 369</b>
davon ...					
<b><u>nach Geschlecht</u></b>					
Männer	4 500	1 789	876	1 835	2 711
Frauen	4 438	1 780	887	1 771	2 658
<b><u>nach Altersgruppen</u></b>					
unter 3	300	80	166	54	220
3 bis unter 6	275	64	146	65	211
6 bis unter 10	332	64	184	84	268
10 bis unter 15	366	73	117	176	293
15 bis unter 18	240	51	58	131	189
18 bis unter 25	960	396	152	412	564
25 bis unter 45	3 177	1 395	439	1 343	1 782
45 bis unter 65	2 197	924	300	973	1 273
65 bis unter 80	840	341	160	339	499
80 u.m.	251	181	41	29	70
<b><u>nach Familienstand</u></b>					
ledig	4 411	2 009	1 027	1 375	2 402
verheiratet	3 213	853	529	1 831	2 360
verwitwet	459	250	84	125	209
geschieden	855	457	123	275	398
<b><u>nach Religionszugehörigkeit</u></b>					
evangelisch	1 714	1 375	292	47	339
katholisch	2 011	1 046	395	570	965
sonstige	5 213	1 148	1 076	2 989	4 065
<b><u>nach dem Bezugsland<sup>1)</sup></u></b>					
Europa (o. Deutschland)			1 234	3 129	4 363
dar. Türkei			271	606	877
Rumänien			201	76	277
Polen			147	160	307
ehem. Jugoslawien			122	410	532
Russland			142	71	213
Griechenland			137	1 165	1 302
Italien			56	255	311
Tschechien			45	23	68
Ukraine			38	149	187
Afrika			87	123	210
Asien			341	311	652
dar. Kasachstan			114	8	122
Irak			67	89	156
Amerika, Australien, sonst.			101	43	144

<sup>1)</sup> siehe Erläuterungen

## 22 Bärenschanze

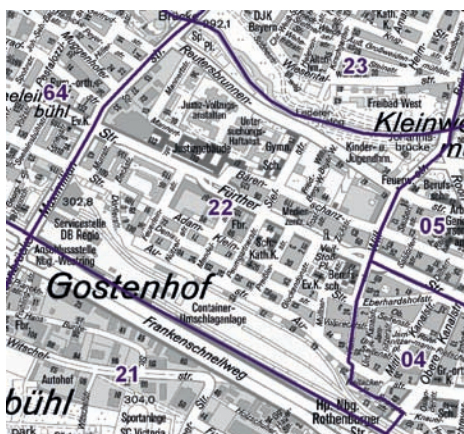
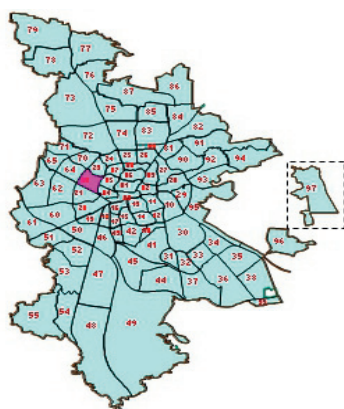

## Einwohner nach Migrationshintergrund (MGH) 2008-2010

Anteil an der Gesamtbevölkerung in %

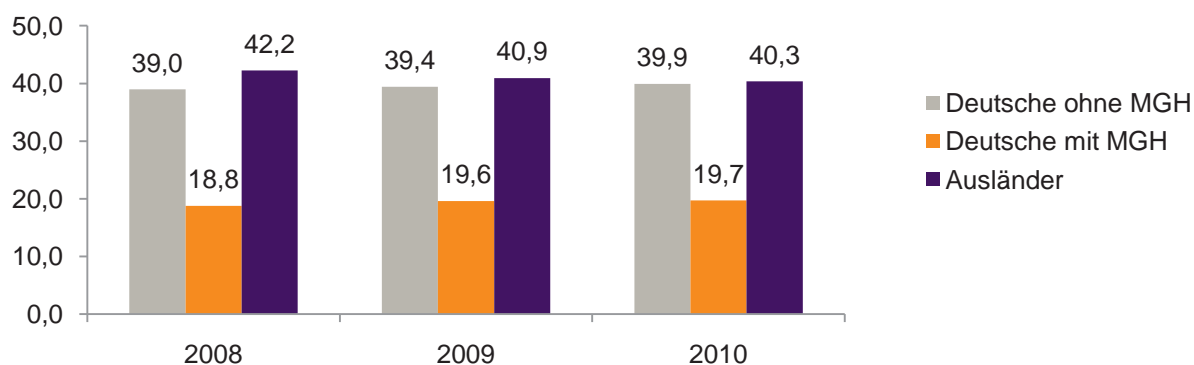

## Einwohner 2010 nach MGH und Altersgruppen

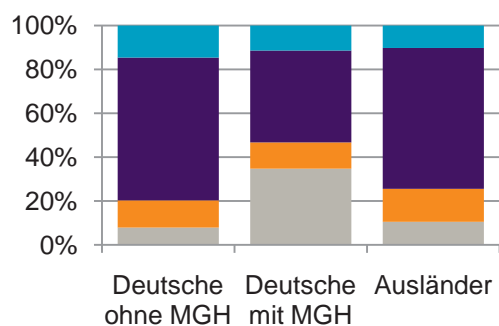

## Menschen mit MGH 2010 nach dem Bezugsland

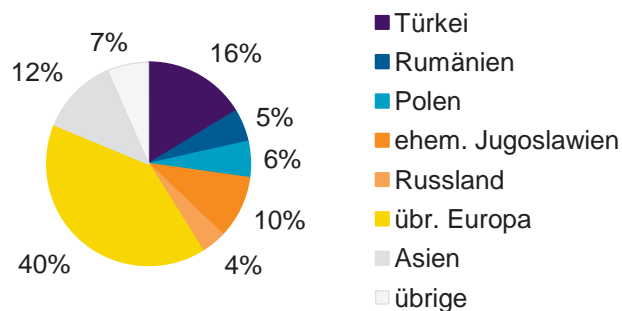

## Einwohner 2010 nach MGH und Religionszugehörigkeit

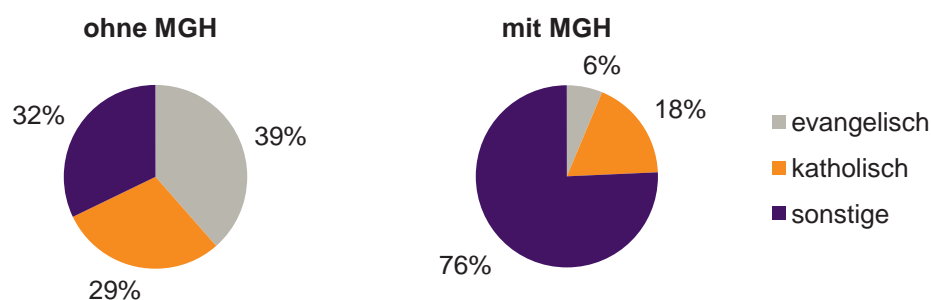

## 22 Bärenschanze

### Privathaushalte und Personen in Privathaushalten nach dem Migrationshintergrund (MGH)

	Privathaushalte	Personen in Privathaushalten			
		Insgesamt	darunter Kinder unter 18 J.	darunter Personen mit MGH	darunter Kinder unter 18 J. mit MGH
<b>2008</b>	<b>4 442</b>	<b>8 497</b>	<b>1 473</b>	<b>5 230</b>	<b>1 171</b>
<b>2009</b>	<b>4 529</b>	<b>8 606</b>	<b>1 479</b>	<b>5 255</b>	<b>1 176</b>
<b>2010</b> davon ...	<b>4 615</b>	<b>8 674</b>	<b>1 476</b>	<b>5 253</b>	<b>1 158</b>
<b><u>Einpersonenhaushalte</u></b>	<b>2 419</b>	<b>2 419</b>	<b>-</b>	<b>874</b>	<b>-</b>
<b><u>nach dem Alter</u></b>					
unter 18 Jahre	22	22	-	9	-
18 bis 35 Jahre	954	954	-	330	-
35 bis 65 Jahre	1 081	1 081	-	383	-
65 Jahre und älter	362	362	-	152	-
<b><u>Mehrpersonenhaushalte</u></b>	<b>2 196</b>	<b>6 255</b>	<b>1 476</b>	<b>4 379</b>	<b>1 158</b>
<b><u>nach der Zahl der Personen</u></b>					
<b><u>im Haushalt</u></b>					
2	1 139	2 278	149	1 277	92
3	519	1 557	352	1 100	237
4 u.m.	538	2 420	975	2 002	829
<b><u>nach dem Haushaltstyp</u></b>					
Haushalte ohne Kinder	1 041	2 435	-	1 574	-
Haushalte mit Kindern	905	3 262	1 476	2 483	1 158
darunter allein Erziehende	290	788	435	516	285
sonstige MPH	250	558	-	322	-
<b><u>nach der Zahl der Kinder im</u></b>					
<b><u>Haushalt</u></b>					
1	495	1 472	495	1 021	347
2	288	1 153	576	928	471
3 u.m.	122	637	405	534	340

Kinder unter 18 Jahre nach MGH 2008-2010

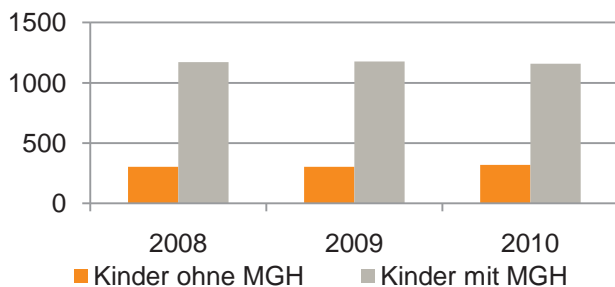

Einwohner in Mehrpersonenhaushalten 2010 nach MGH und Zahl der Kinder im Haushalt

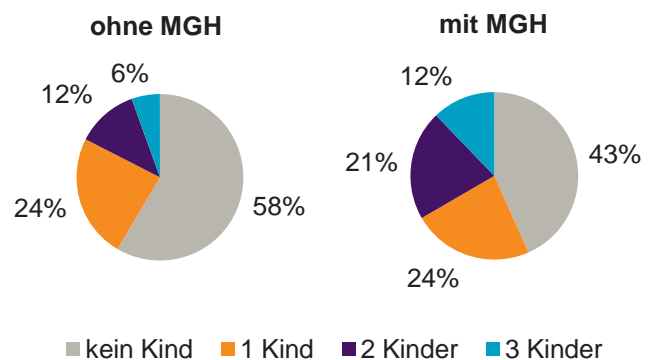

### Einpersonenhaushalte 2010 nach Migrationshintergrund (MGH) und Alter

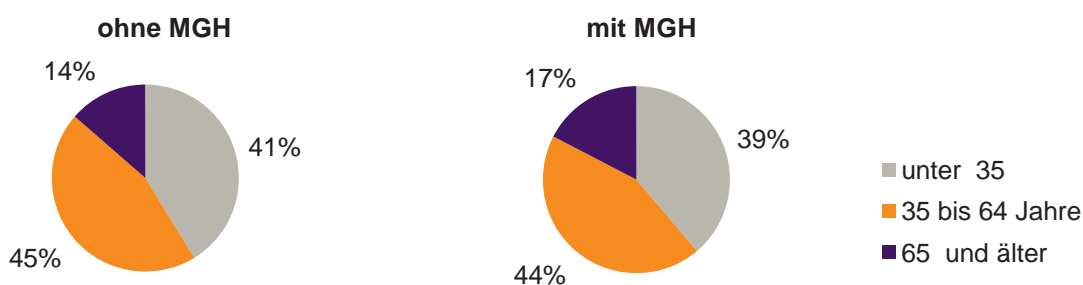

### Bevölkerung am Ort der Hauptwohnung 2010 nach Migrationshintergrund

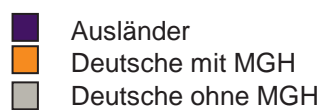
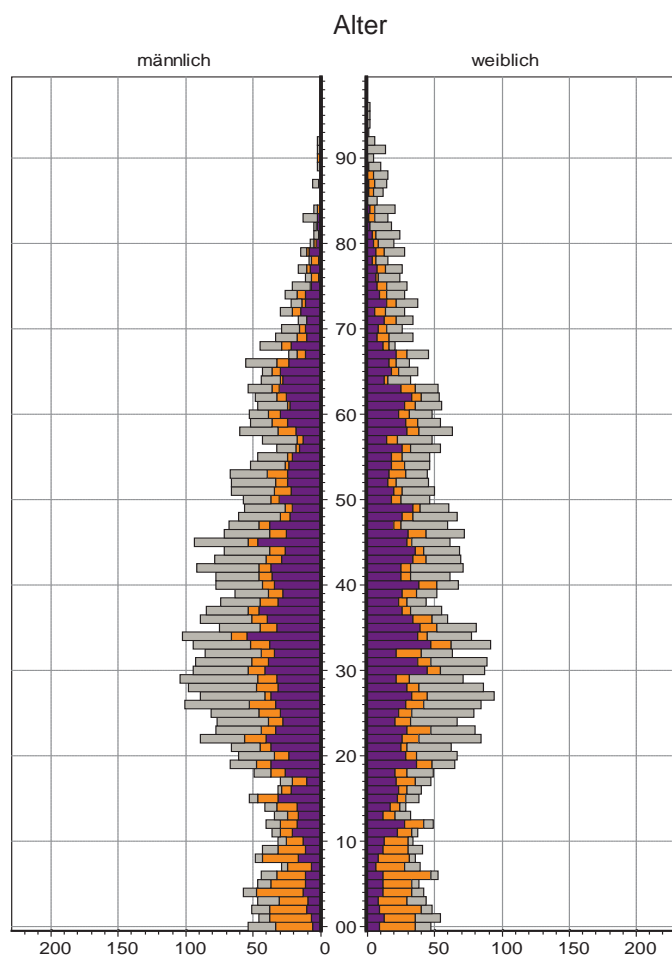

### Bevölkerung in Privathaushalten 2010 nach Haushaltstypen

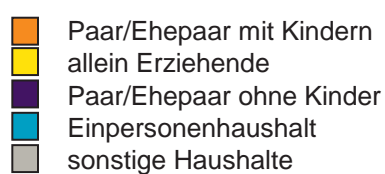
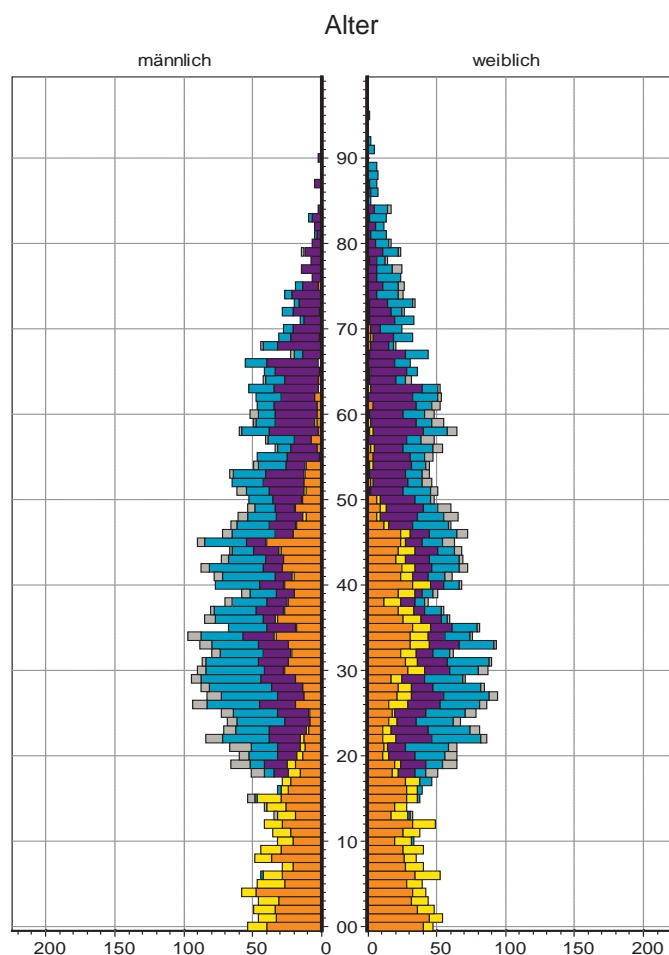

## 23 Sandberg

### Bevölkerung mit Hauptwohnsitz nach dem Migrationshintergrund (MGH)

	Insgesamt	Deutsche ohne MGH	Menschen mit MGH		
			Deutsche mit MGH	Ausländer	Insgesamt
<b>2008</b>	<b>10 544</b>	<b>6 474</b>	<b>1 866</b>	<b>2 204</b>	<b>4 070</b>
<b>2009</b>	<b>10 430</b>	<b>6 434</b>	<b>1 865</b>	<b>2 131</b>	<b>3 996</b>
<b>2010</b>	<b>10 421</b>	<b>6 468</b>	<b>1 920</b>	<b>2 033</b>	<b>3 953</b>
davon ...					
<b><u>nach Geschlecht</u></b>					
Männer	4 879	2 965	911	1 003	1 914
Frauen	5 542	3 503	1 009	1 030	2 039
<b><u>nach Altersgruppen</u></b>					
unter 3	263	139	111	13	124
3 bis unter 6	249	91	143	15	158
6 bis unter 10	288	103	154	31	185
10 bis unter 15	341	137	119	85	204
15 bis unter 18	200	83	66	51	117
18 bis unter 25	871	542	151	178	329
25 bis unter 45	3 799	2 459	496	844	1 340
45 bis unter 65	2 524	1 583	350	591	941
65 bis unter 80	1 374	923	248	203	451
80 u.m.	512	408	82	22	104
<b><u>nach Familienstand</u></b>					
ledig	5 138	3 369	1 039	730	1 769
verheiratet	3 509	1 849	616	1 044	1 660
verwitwet	760	575	109	76	185
geschieden	1 014	675	156	183	339
<b><u>nach Religionszugehörigkeit</u></b>					
evangelisch	3 027	2 629	347	51	398
katholisch	2 866	1 890	556	420	976
sonstige	4 528	1 949	1 017	1 562	2 579
<b><u>nach dem Bezugsland<sup>1)</sup></u></b>					
Europa (o. Deutschland)			1 389	1 713	3 102
dar. Türkei			264	399	663
Rumänien			191	39	230
Polen			265	96	361
ehem. Jugoslawien			114	298	412
Russland			137	71	208
Griechenland			55	262	317
Italien			46	183	229
Tschechien			112	19	131
Ukraine			51	139	190
Afrika			85	64	149
Asien			268	186	454
dar. Kasachstan			101	12	113
Irak			30	30	60
Amerika, Australien, sonst.			178	70	248

<sup>1)</sup> siehe Erläuterungen

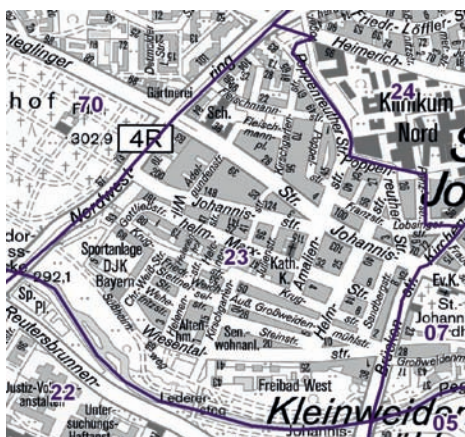
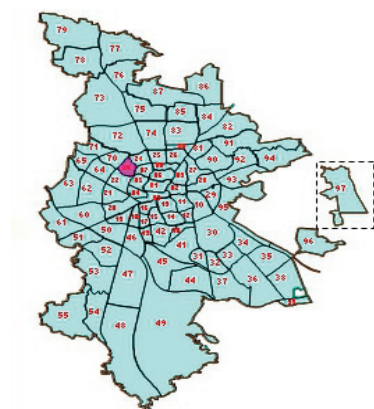

### Einwohner nach Migrationshintergrund (MGH) 2008-2010

Anteil an der Gesamtbevölkerung in %

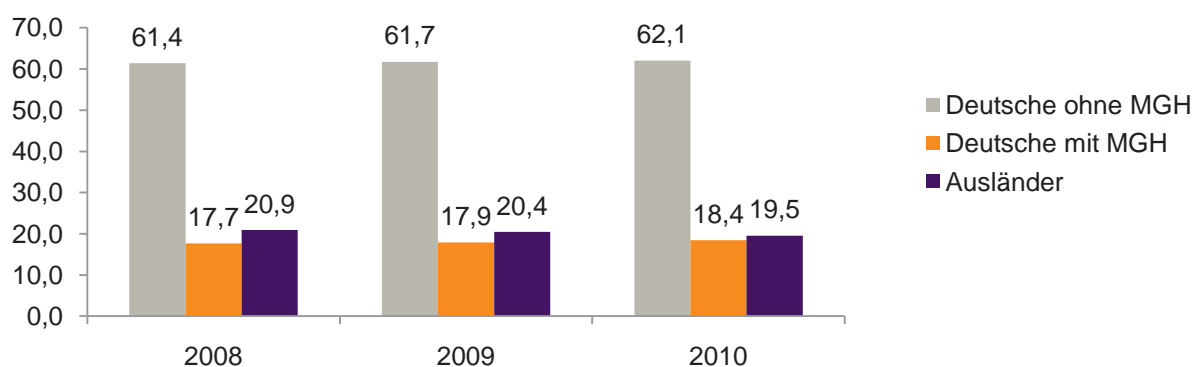

### Einwohner 2010 nach MGH und Altersgruppen

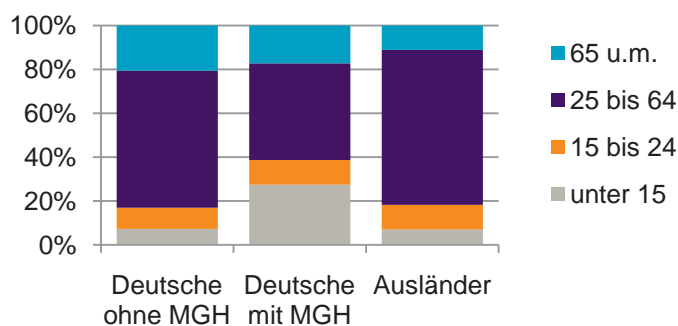

### Menschen mit MGH 2010 nach dem Bezugsland

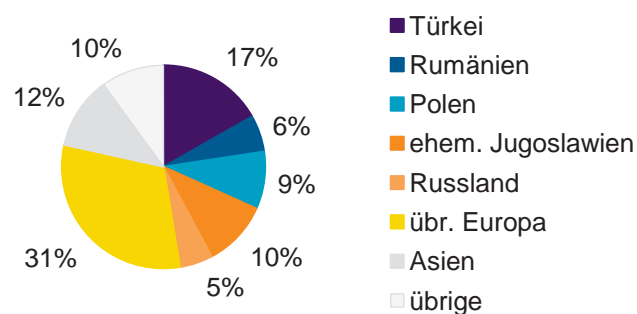

### Einwohner 2010 nach MGH und Religionszugehörigkeit

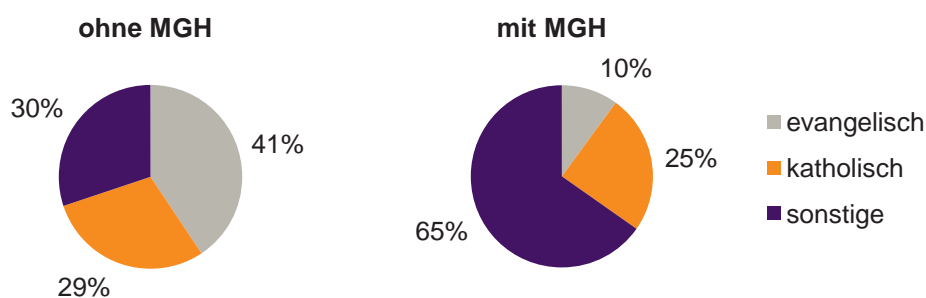



## 23 Sandberg

## Privathaushalte und Personen in Privathaushalten nach dem Migrationshintergrund (MGH)

	Privathaushalte	Personen in Privathaushalten			
		Insgesamt	darunter Kinder unter 18 J.	darunter Personen mit MGH	darunter Kinder unter 18 J. mit MGH
<b>2008</b>	<b>6 251</b>	<b>10 510</b>	<b>1 387</b>	<b>4 060</b>	<b>828</b>
<b>2009</b>	<b>6 178</b>	<b>10 362</b>	<b>1 353</b>	<b>3 972</b>	<b>811</b>
<b>2010</b> davon ...	<b>6 232</b>	<b>10 336</b>	<b>1 335</b>	<b>3 929</b>	<b>789</b>
<b><u>Einpersonenhaushalte</u></b> <b><u>nach dem Alter</u></b>	<b>3 700</b>	<b>3 700</b>	-	<b>841</b>	-
unter 18 Jahre	7	7	-	1	-
18 bis 35 Jahre	1 368	1 368	-	313	-
35 bis 65 Jahre	1 568	1 568	-	332	-
65 Jahre und älter	757	757	-	195	-
<b><u>Mehrpersonenhaushalte</u></b> <b><u>nach der Zahl der Personen</u></b> <b><u>im Haushalt</u></b>	<b>2 532</b>	<b>6 636</b>	<b>1 335</b>	<b>3 088</b>	<b>789</b>
2	1 541	3 082	189	1 019	65
3	577	1 731	406	866	210
4 u.m.	414	1 823	740	1 203	514
<b><u>nach dem Haushaltstyp</u></b>					
Haushalte ohne Kinder	1 364	3 052	-	1 174	-
Haushalte mit Kindern	889	2 975	1 335	1 660	789
darunter allein Erziehende	321	817	440	353	190
sonstige MPH	279	609	-	254	-
<b><u>nach der Zahl der Kinder im</u></b> <b><u>Haushalt</u></b>					
1	552	1 561	552	737	266
2	247	955	494	601	320
3 u.m.	90	459	289	322	203

Kinder unter 18 Jahre nach MGH 2008-2010

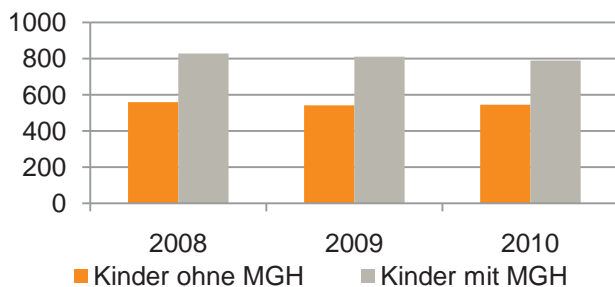

Einwohner in Mehrpersonenhaushalten 2010 nach MGH und Zahl der Kinder im Haushalt

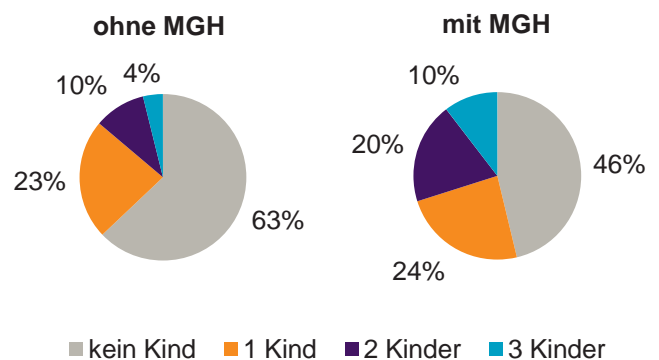



### Einpersonenhaushalte 2010 nach Migrationshintergrund (MGH) und Alter

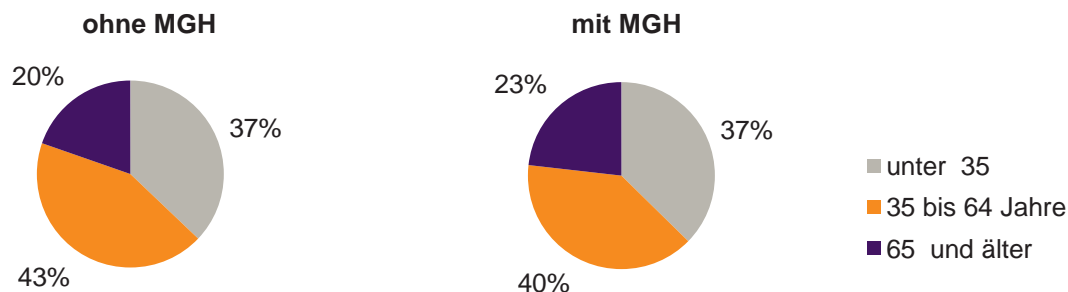

### Bevölkerung am Ort der Hauptwohnung 2010 nach Migrationshintergrund

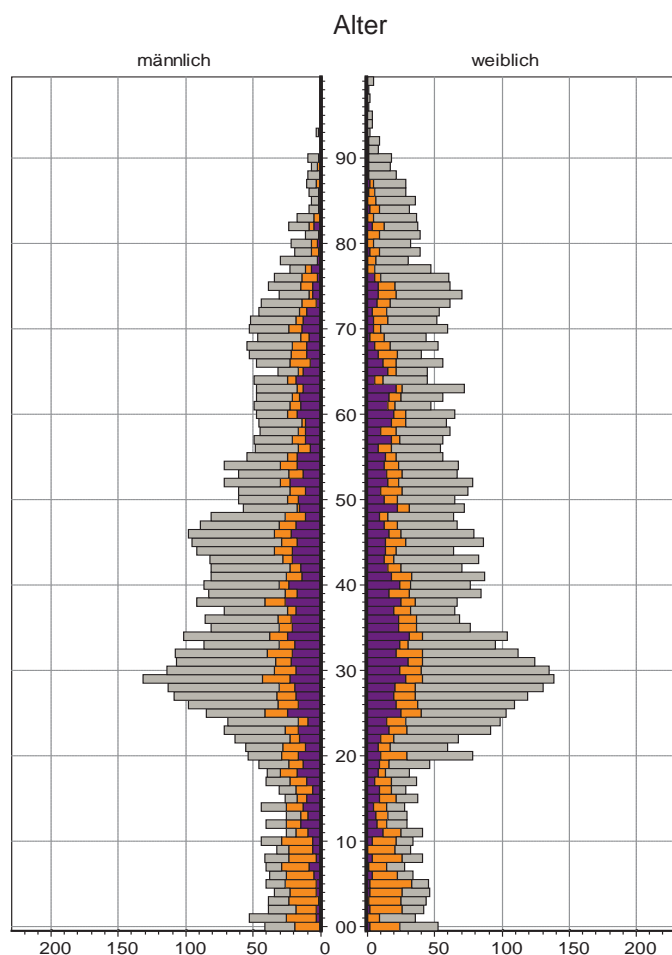

### Bevölkerung in Privathaushalten 2010 nach Haushaltstypen

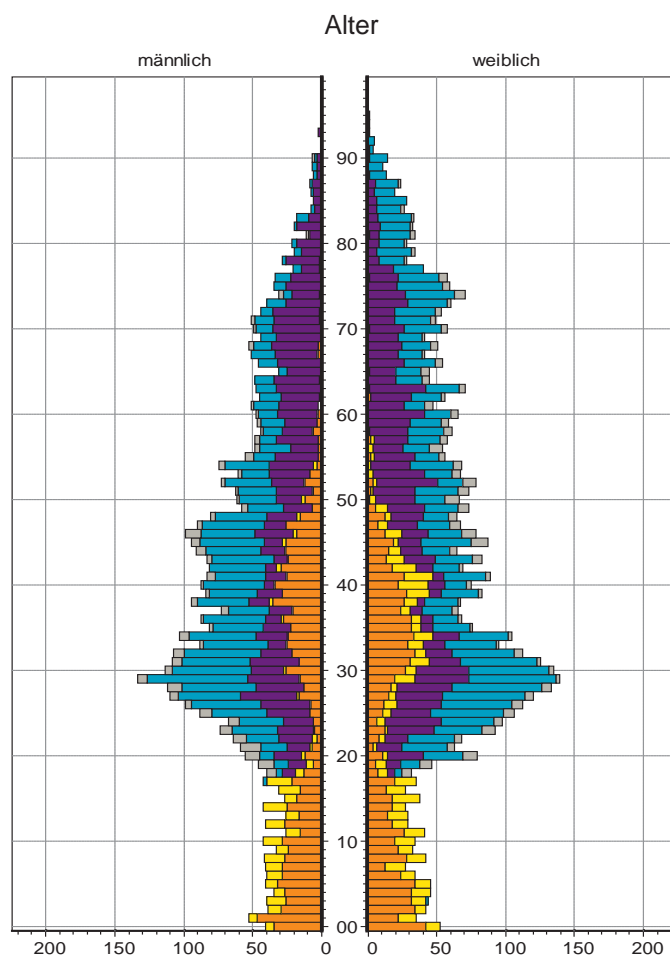

## 24 Bielingplatz

### Bevölkerung mit Hauptwohnsitz nach dem Migrationshintergrund (MGH)

	Insgesamt	Deutsche ohne MGH	Menschen mit MGH		
			Deutsche mit MGH	Ausländer	Insgesamt
<b>2008</b>	<b>4 808</b>	<b>3 380</b>	<b>771</b>	<b>657</b>	<b>1 428</b>
<b>2009</b>	<b>4 705</b>	<b>3 321</b>	<b>769</b>	<b>615</b>	<b>1 384</b>
<b>2010</b>	<b>4 715</b>	<b>3 281</b>	<b>806</b>	<b>628</b>	<b>1 434</b>
davon ...					
<b><u>nach Geschlecht</u></b>					
Männer	2 134	1 462	368	304	672
Frauen	2 581	1 819	438	324	762
<b><u>nach Altersgruppen</u></b>					
unter 3	83	38	39	6	45
3 bis unter 6	79	34	36	9	45
6 bis unter 10	111	54	47	10	57
10 bis unter 15	155	88	52	15	67
15 bis unter 18	85	58	18	9	27
18 bis unter 25	422	313	61	48	109
25 bis unter 45	1 530	1 032	213	285	498
45 bis unter 65	1 236	935	135	166	301
65 bis unter 80	728	503	157	68	225
80 u.m.	286	226	48	12	60
<b><u>nach Familienstand</u></b>					
ledig	2 192	1 590	384	218	602
verheiratet	1 714	1 087	297	330	627
verwitwet	327	250	52	25	77
geschieden	482	354	73	55	128
<b><u>nach Religionszugehörigkeit</u></b>					
evangelisch	1 626	1 421	191	14	205
katholisch	1 150	776	261	113	374
sonstige	1 939	1 084	354	501	855
<b><u>nach dem Bezugsland<sup>1)</sup></u></b>					
Europa (o. Deutschland)			593	527	1 120
dar. Türkei			78	126	204
Rumänien			110	15	125
Polen			124	29	153
ehem. Jugoslawien			26	74	100
Russland			77	46	123
Griechenland			15	58	73
Italien			13	42	55
Tschechien			58	7	65
Ukraine			12	36	48
Afrika			25	9	34
Asien			126	69	195
dar. Kasachstan			37	1	38
Irak			14	7	21
Amerika, Australien, sonst.			62	23	85

<sup>1)</sup> siehe Erläuterungen

## 24 Bielingplatz

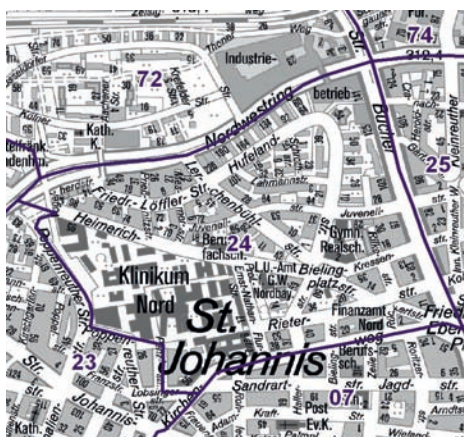
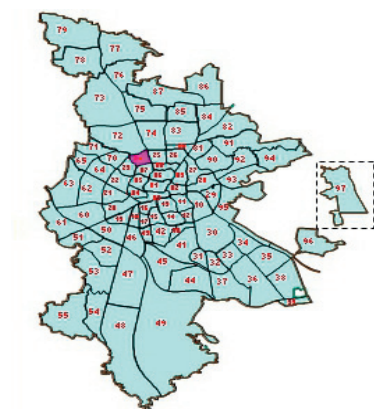

## Einwohner nach Migrationshintergrund (MGH) 2008-2010

Anteil an der Gesamtbevölkerung in %

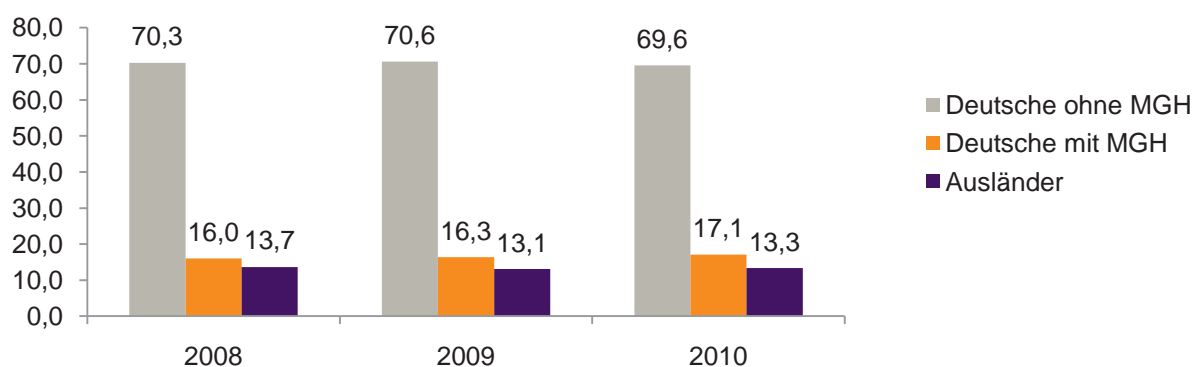

## Einwohner 2010 nach MGH und Altersgruppen

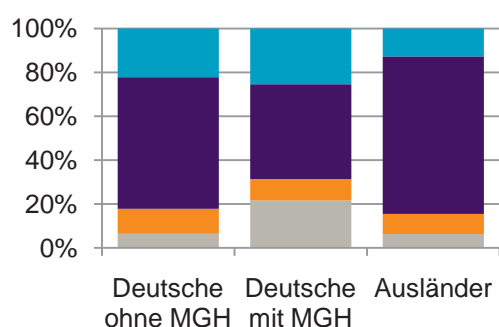

## Menschen mit MGH 2010 nach dem Bezugsland

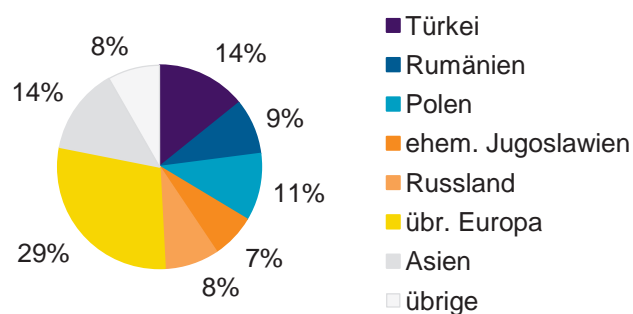

## Einwohner 2010 nach MGH und Religionszugehörigkeit

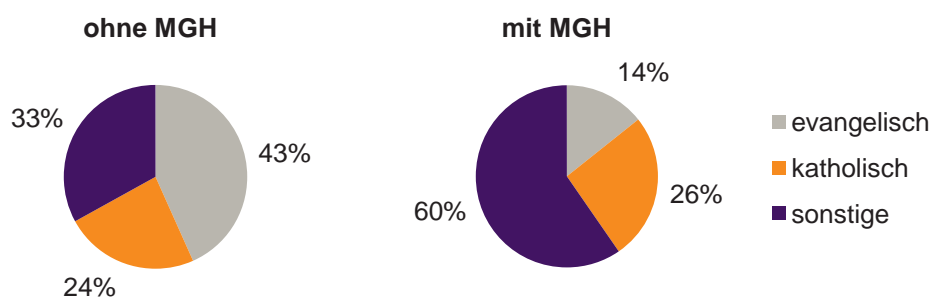

## 24 Bielingplatz

## Privathaushalte und Personen in Privathaushalten nach dem Migrationshintergrund (MGH)

	Privathaushalte	Personen in Privathaushalten			
		Insgesamt	darunter Kinder unter 18 J.	darunter Personen mit MGH	darunter Kinder unter 18 J. mit MGH
<b>2008</b>	<b>2 805</b>	<b>4 765</b>	<b>554</b>	<b>1 415</b>	<b>242</b>
<b>2009</b>	<b>2 754</b>	<b>4 632</b>	<b>517</b>	<b>1 362</b>	<b>228</b>
<b>2010</b> davon ...	<b>2 769</b>	<b>4 614</b>	<b>515</b>	<b>1 409</b>	<b>241</b>
<b><u>Einpersonenhaushalte</u></b> <b><u>nach dem Alter</u></b>	<b>1 595</b>	<b>1 595</b>	<b>-</b>	<b>353</b>	<b>-</b>
unter 18 Jahre	4	4	-	-	-
18 bis 35 Jahre	519	519	-	121	-
35 bis 65 Jahre	681	681	-	131	-
65 Jahre und älter	391	391	-	101	-
<b><u>Mehrpersonenhaushalte</u></b> <b><u>nach der Zahl der Personen</u></b> <b><u>im Haushalt</u></b>	<b>1 174</b>	<b>3 019</b>	<b>515</b>	<b>1 056</b>	<b>241</b>
2	740	1 480	62	437	18
3	242	726	148	244	64
4 u.m.	192	813	305	375	159
<b><u>nach dem Haushaltstyp</u></b>					
Haushalte ohne Kinder	682	1 527	-	461	-
Haushalte mit Kindern	350	1 183	515	511	241
darunter allein Erziehende	90	216	112	72	39
sonstige MPH	142	309	-	84	-
<b><u>nach der Zahl der Kinder im</u></b> <b><u>Haushalt</u></b>					
1	213	609	213	248	89
2	113	451	226	199	110
3 u.m.	24	123	76	64	42

Kinder unter 18 Jahre nach MGH 2008-2010

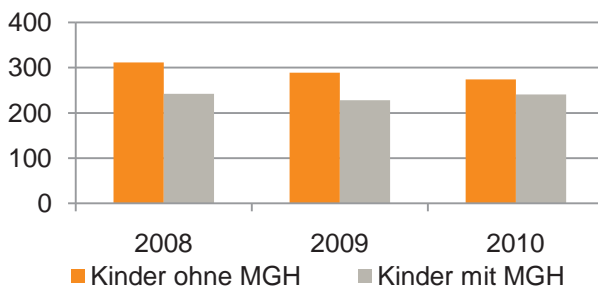

Einwohner in Mehrpersonenhaushalten 2010 nach MGH und Zahl der Kinder im Haushalt

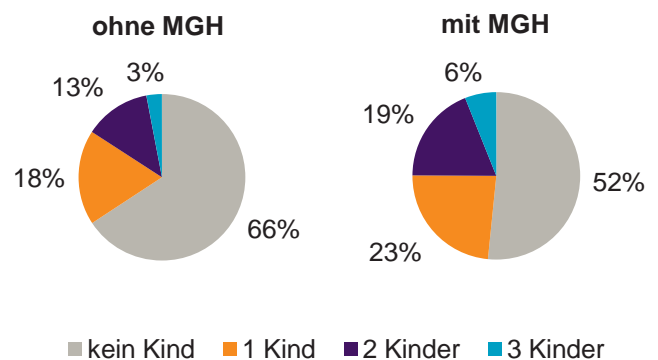

## Einpersonenhaushalte 2010 nach Migrationshintergrund (MGH) und Alter

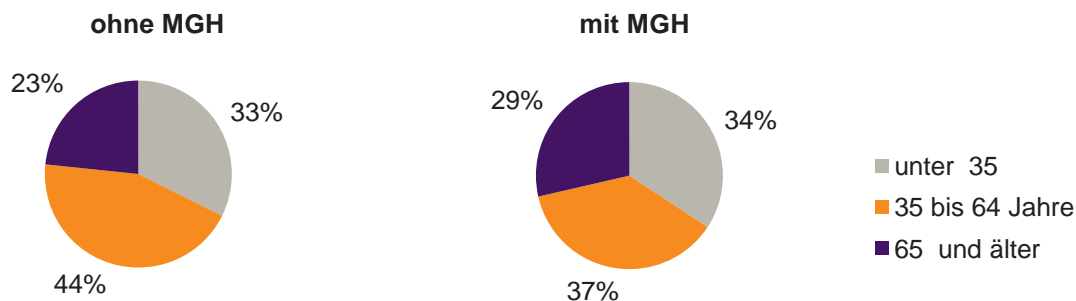

## Bevölkerung am Ort der Hauptwohnung 2010 nach Migrationshintergrund

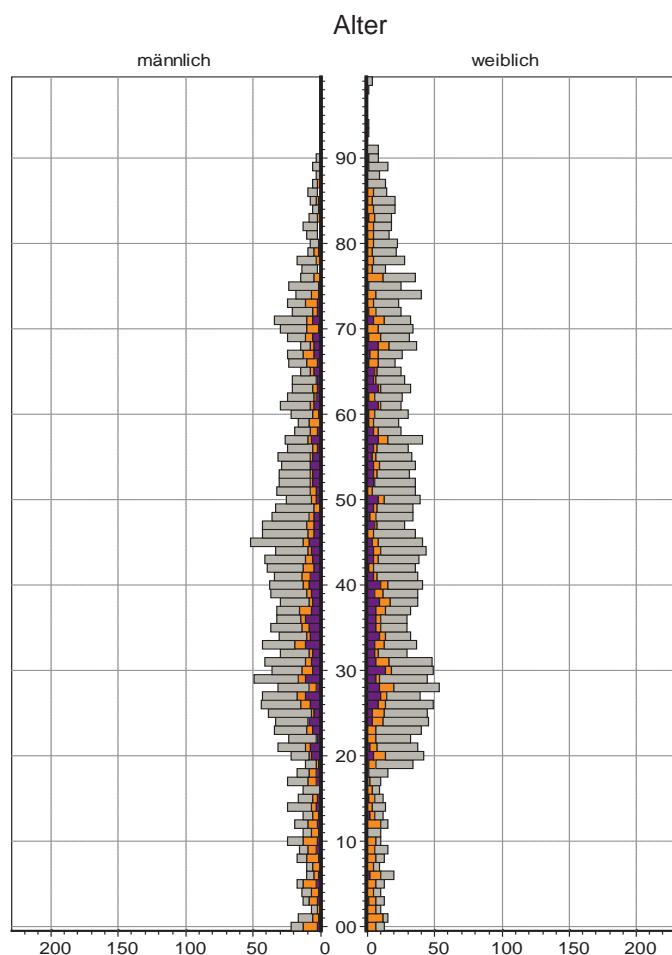

## Bevölkerung in Privathaushalten 2010 nach Haushaltstypen

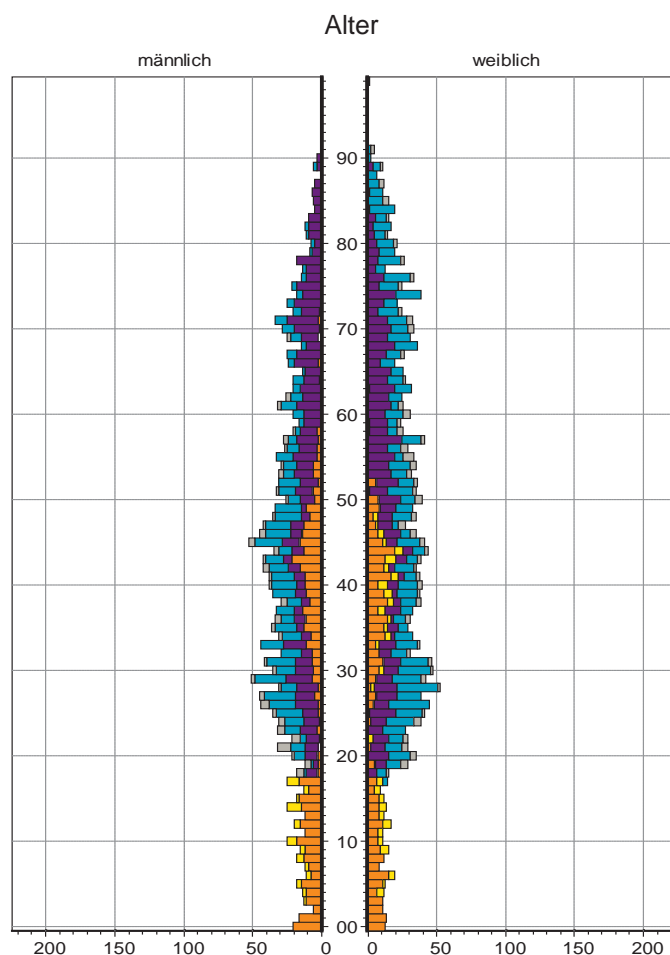

## 25 Uhlandstraße

### Bevölkerung mit Hauptwohnsitz nach dem Migrationshintergrund (MGH)

	Insgesamt	Deutsche ohne MGH	Menschen mit MGH		
			Deutsche mit MGH	Ausländer	Insgesamt
<b>2008</b>	<b>10 547</b>	<b>6 336</b>	<b>2 128</b>	<b>2 083</b>	<b>4 211</b>
<b>2009</b>	<b>10 592</b>	<b>6 354</b>	<b>2 186</b>	<b>2 052</b>	<b>4 238</b>
<b>2010</b>	<b>10 564</b>	<b>6 274</b>	<b>2 243</b>	<b>2 047</b>	<b>4 290</b>
davon ...					
<b><u>nach Geschlecht</u></b>					
Männer	5 065	3 012	1 071	982	2 053
Frauen	5 499	3 262	1 172	1 065	2 237
<b><u>nach Altersgruppen</u></b>					
unter 3	317	134	163	20	183
3 bis unter 6	275	106	147	22	169
6 bis unter 10	334	106	172	56	228
10 bis unter 15	405	168	148	89	237
15 bis unter 18	265	117	81	67	148
18 bis unter 25	932	558	195	179	374
25 bis unter 45	3 667	2 230	612	825	1 437
45 bis unter 65	2 795	1 826	384	585	969
65 bis unter 80	1 183	734	263	186	449
80 u.m.	391	295	78	18	96
<b><u>nach Familienstand</u></b>					
ledig	5 128	3 199	1 198	731	1 929
verheiratet	3 803	2 004	763	1 036	1 799
verwitwet	630	439	108	83	191
geschieden	1 003	632	174	197	371
<b><u>nach Religionszugehörigkeit</u></b>					
evangelisch	2 990	2 452	480	58	538
katholisch	2 766	1 781	585	400	985
sonstige	4 808	2 041	1 178	1 589	2 767
<b><u>nach dem Bezugsland<sup>1)</sup></u></b>					
Europa (o. Deutschland)			1 588	1 704	3 292
dar. Türkei			324	568	892
Rumänien			283	59	342
Polen			264	92	356
ehem. Jugoslawien			113	310	423
Russland			187	63	250
Griechenland			35	123	158
Italien			40	136	176
Tschechien			109	21	130
Ukraine			63	79	142
Afrika			146	97	243
Asien			355	178	533
dar. Kasachstan			164	13	177
Irak			43	31	74
Amerika, Australien, sonst.			154	68	222

<sup>1)</sup> siehe Erläuterungen

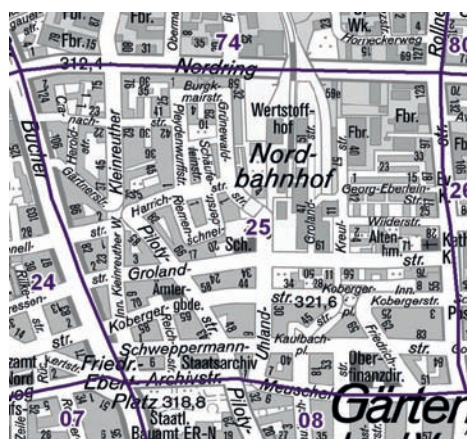
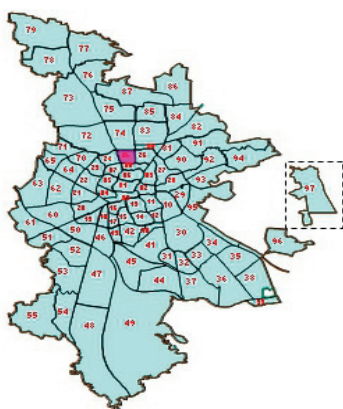

### Einwohner nach Migrationshintergrund (MGH) 2008-2010

Anteil an der Gesamtbevölkerung in %

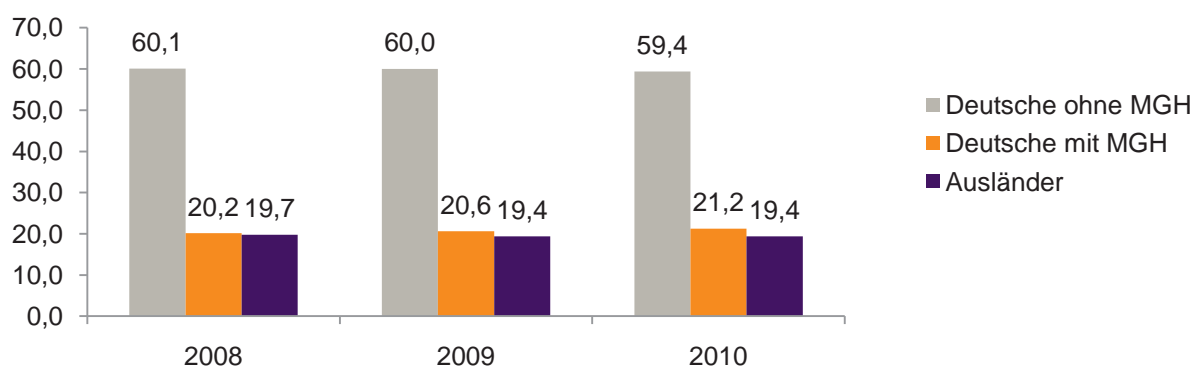

### Einwohner 2010 nach MGH und Altersgruppen

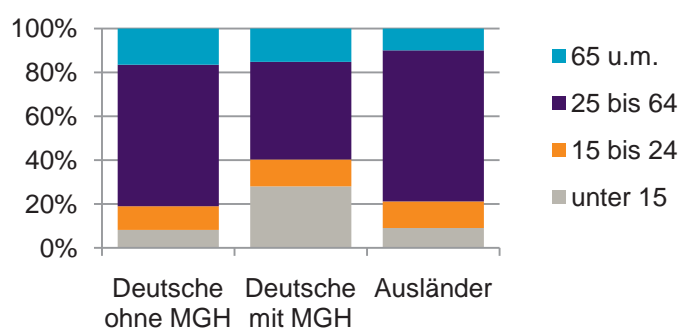

## Menschen mit MGH 2010 nach dem Bezugsland

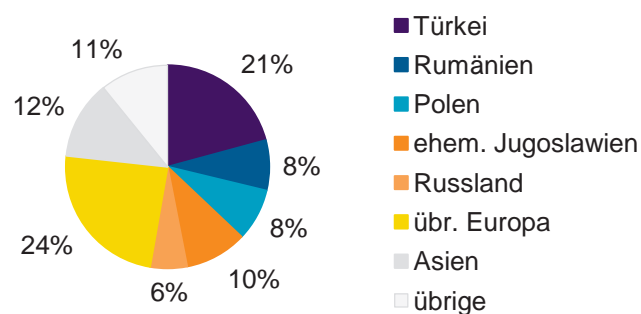

### Einwohner 2010 nach MGH und Religionszugehörigkeit

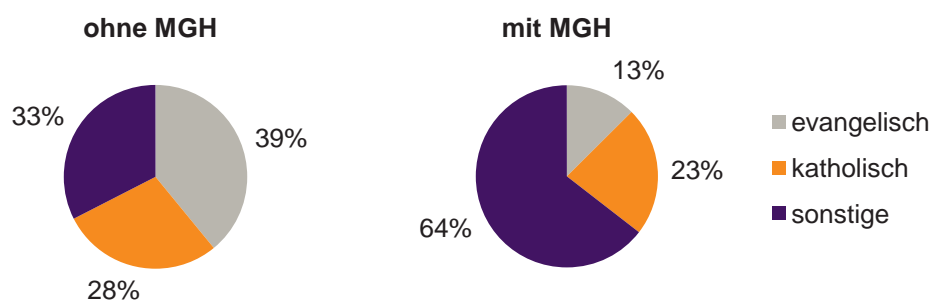

## 25 Uhlandstraße

## Privathaushalte und Personen in Privathaushalten nach dem Migrationshintergrund (MGH)

	Privathaushalte	Personen in Privathaushalten			
		Insgesamt	darunter Kinder unter 18 J.	darunter Personen mit MGH	darunter Kinder unter 18 J. mit MGH
<b>2008</b>	<b>5 886</b>	<b>10 438</b>	<b>1 589</b>	<b>4 139</b>	<b>932</b>
<b>2009</b>	<b>5 883</b>	<b>10 429</b>	<b>1 590</b>	<b>4 156</b>	<b>937</b>
<b>2010</b> davon ...	<b>5 889</b>	<b>10 405</b>	<b>1 571</b>	<b>4 223</b>	<b>944</b>
<b><u>Einpersonenhaushalte</u></b> <b><u>nach dem Alter</u></b>	<b>3 194</b>	<b>3 194</b>	-	<b>809</b>	-
unter 18 Jahre	9	9	-	4	-
18 bis 35 Jahre	1 091	1 091	-	289	-
35 bis 65 Jahre	1 469	1 469	-	343	-
65 Jahre und älter	625	625	-	173	-
<b><u>Mehrpersonenhaushalte</u></b> <b><u>nach der Zahl der Personen</u></b> <b><u>im Haushalt</u></b>	<b>2 695</b>	<b>7 211</b>	<b>1 571</b>	<b>3 414</b>	<b>944</b>
2	1 556	3 112	193	1 129	103
3	633	1 899	473	940	248
4 u.m.	506	2 200	905	1 345	593
<b><u>nach dem Haushaltstyp</u></b>					
Haushalte ohne Kinder	1 383	3 114	-	1 232	-
Haushalte mit Kindern	1 021	3 472	1 571	1 944	944
darunter allein Erziehende	348	898	496	484	268
sonstige MPH	291	625	-	238	-
<b><u>nach der Zahl der Kinder im</u></b> <b><u>Haushalt</u></b>					
1	577	1 641	577	815	306
2	352	1 365	704	809	436
3 u.m.	92	466	290	320	202

Kinder unter 18 Jahre nach MGH 2008-2010

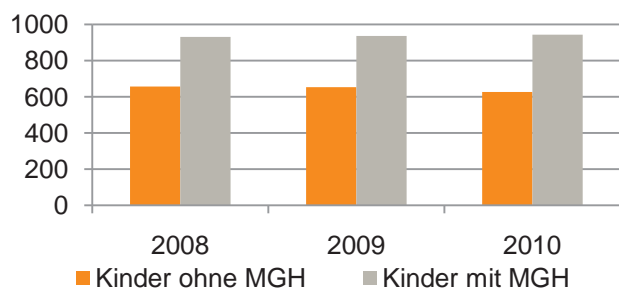

Einwohner in Mehrpersonenhaushalten 2010 nach MGH und Zahl der Kinder im Haushalt

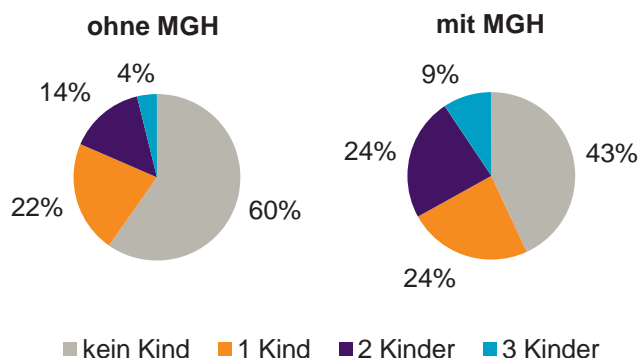



### Einpersonenhaushalte 2010 nach Migrationshintergrund (MGH) und Alter

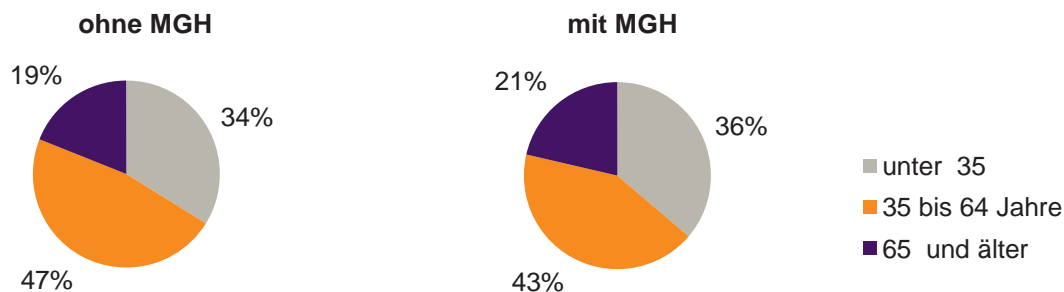

### Bevölkerung am Ort der Hauptwohnung 2010 nach Migrationshintergrund

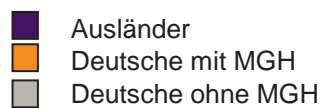
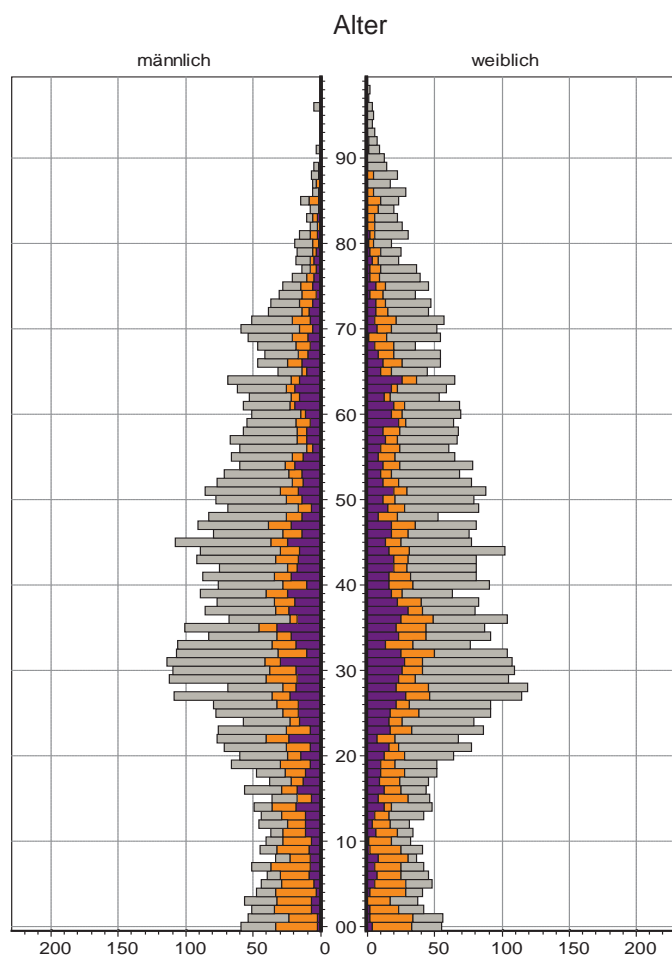

### Bevölkerung in Privathaushalten 2010 nach Haushaltstypen

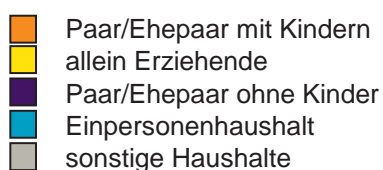
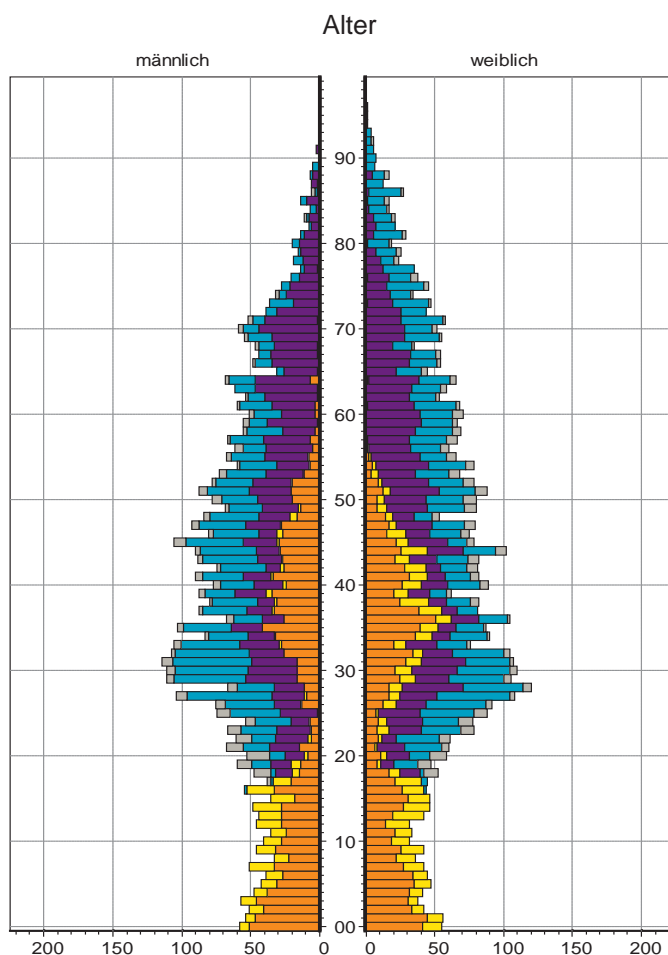

## 26 Maxfeld

### Bevölkerung mit Hauptwohnsitz nach dem Migrationshintergrund (MGH)

	Insgesamt	Deutsche ohne MGH	Menschen mit MGH		
			Deutsche mit MGH	Ausländer	Insgesamt
<b>2008</b>	<b>9 467</b>	<b>6 324</b>	<b>1 695</b>	<b>1 448</b>	<b>3 143</b>
<b>2009</b>	<b>9 436</b>	<b>6 271</b>	<b>1 742</b>	<b>1 423</b>	<b>3 165</b>
<b>2010</b>	<b>9 458</b>	<b>6 302</b>	<b>1 751</b>	<b>1 405</b>	<b>3 156</b>
davon ...					
<b><u>nach Geschlecht</u></b>					
Männer	4 355	2 868	815	672	1 487
Frauen	5 103	3 434	936	733	1 669
<b><u>nach Altersgruppen</u></b>					
unter 3	205	101	85	19	104
3 bis unter 6	163	58	87	18	105
6 bis unter 10	224	101	99	24	123
10 bis unter 15	263	136	85	42	127
15 bis unter 18	162	78	45	39	84
18 bis unter 25	1 037	690	171	176	347
25 bis unter 45	3 107	2 029	472	606	1 078
45 bis unter 65	2 147	1 503	300	344	644
65 bis unter 80	1 445	1 030	296	119	415
80 u.m.	705	576	111	18	129
<b><u>nach Familienstand</u></b>					
ledig	4 479	3 116	814	549	1 363
verheiratet	3 347	1 973	674	700	1 374
verwitwet	793	619	128	46	174
geschieden	839	594	135	110	245
<b><u>nach Religionszugehörigkeit</u></b>					
evangelisch	3 001	2 574	397	30	427
katholisch	2 673	1 854	514	305	819
sonstige	3 784	1 874	840	1 070	1 910
<b><u>nach dem Bezugsland<sup>1)</sup></u></b>					
Europa (o. Deutschland)			1 371	1 122	2 493
dar. Türkei			188	249	437
Rumänien			281	45	326
Polen			255	61	316
ehem. Jugoslawien			78	171	249
Russland			166	54	220
Griechenland			30	73	103
Italien			36	128	164
Tschechien			108	16	124
Ukraine			71	117	188
Afrika			42	41	83
Asien			204	170	374
dar. Kasachstan			96	6	102
Irak			19	15	34
Amerika, Australien, sonst.			134	72	206

<sup>1)</sup> siehe Erläuterungen

## 26 Maxfeld

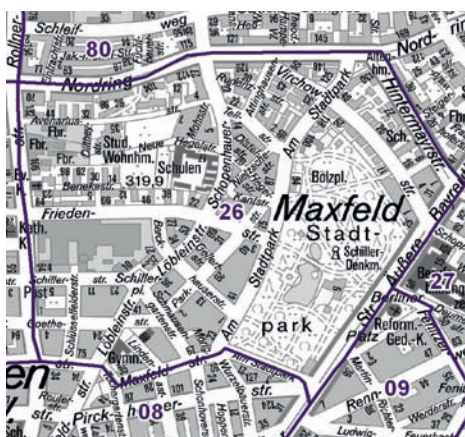
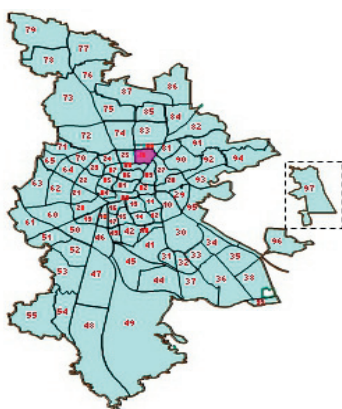

## Einwohner nach Migrationshintergrund (MGH) 2008-2010

Anteil an der Gesamtbevölkerung in %

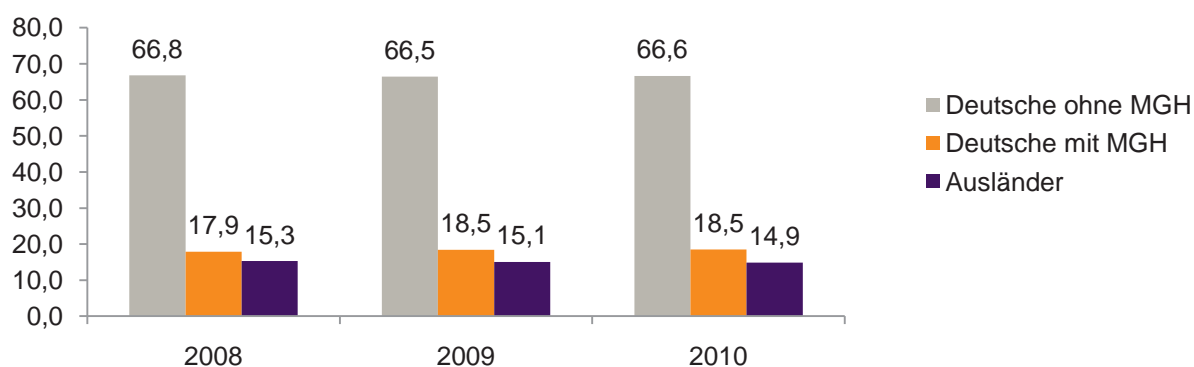

## Einwohner 2010 nach MGH und Altersgruppen

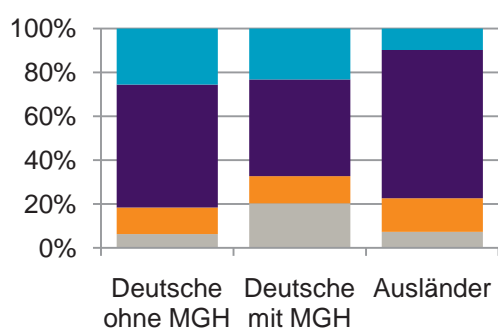

## Menschen mit MGH 2010 nach dem Bezugsland

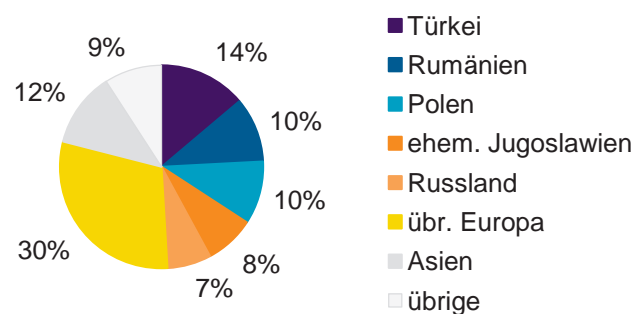

## Einwohner 2010 nach MGH und Religionszugehörigkeit

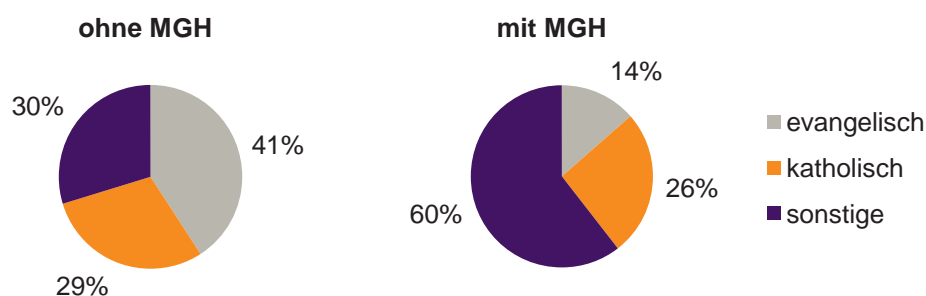

## 26 Maxfeld

## Privathaushalte und Personen in Privathaushalten nach dem Migrationshintergrund (MGH)

	Privathaushalte	Personen in Privathaushalten			
		Insgesamt	darunter Kinder unter 18 J.	darunter Personen mit MGH	darunter Kinder unter 18 J. mit MGH
<b>2008</b>	<b>5 838</b>	<b>9 560</b>	<b>1 068</b>	<b>3 150</b>	<b>581</b>
<b>2009</b>	<b>5 787</b>	<b>9 512</b>	<b>1 056</b>	<b>3 168</b>	<b>576</b>
<b>2010</b> davon ...	<b>5 736</b>	<b>9 431</b>	<b>1 012</b>	<b>3 134</b>	<b>541</b>
<b><u>Ei</u>npersonenhaushalte <u>nach dem Alter</u></b>	<b>3 289</b>	<b>3 289</b>	-	<b>696</b>	-
unter 18 Jahre	6	6	-	3	-
18 bis 35 Jahre	1 198	1 198	-	264	-
35 bis 65 Jahre	1 264	1 264	-	248	-
65 Jahre und älter	821	821	-	181	-
<b><u>Meh</u>rpersonenhaushalte <u>nach der Zahl der Personen</u> <u>im Haushalt</u></b>	<b>2 447</b>	<b>6 142</b>	<b>1 012</b>	<b>2 438</b>	<b>541</b>
2	1 652	3 304	140	1 033	51
3	452	1 356	303	597	155
4 u.m.	343	1 482	569	808	335
<b><u>nach dem Haushaltstyp</u></b>					
Haushalte ohne Kinder	1 532	3 339	-	1 123	-
Haushalte mit Kindern	699	2 341	1 012	1 179	541
darunter allein Erziehende	203	488	257	200	104
sonstige MPH	216	462	-	136	-
<b><u>nach der Zahl der Kinder im</u> <u>Haushalt</u></b>					
1	445	1 268	445	585	214
2	202	805	404	422	222
3 u.m.	52	268	163	172	105

Kinder unter 18 Jahre nach MGH 2008-2010

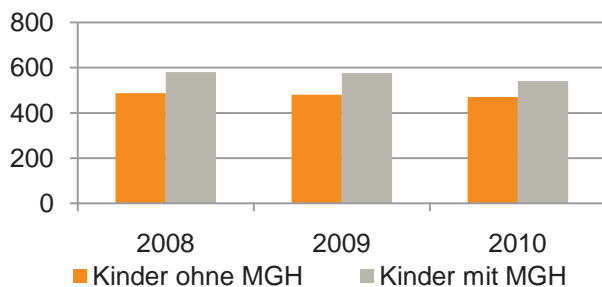

Einwohner in Mehrpersonenhaushalten 2010 nach MGH und Zahl der Kinder im Haushalt

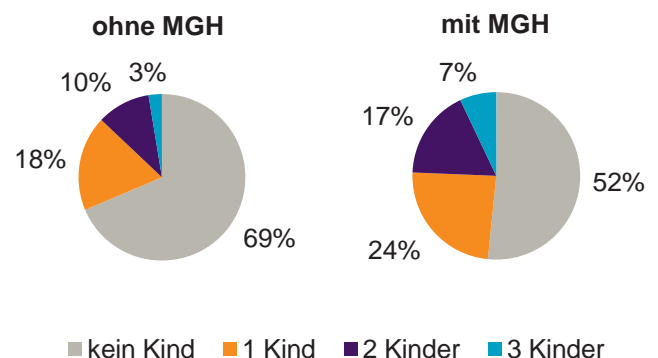

### Einpersonenhaushalte 2010 nach Migrationshintergrund (MGH) und Alter

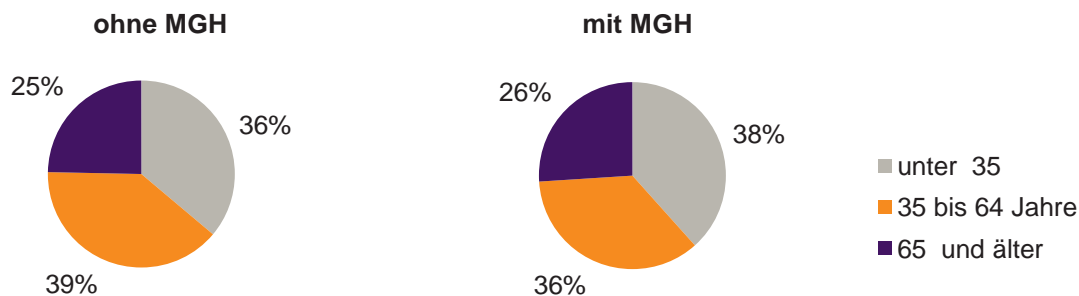

### Bevölkerung am Ort der Hauptwohnung 2010 nach Migrationshintergrund

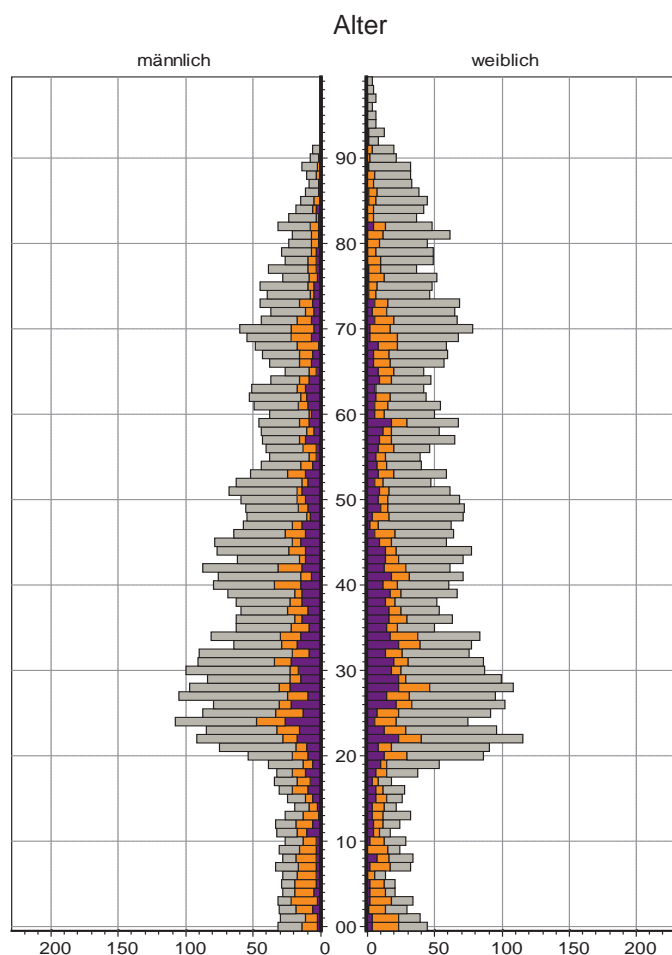

### Bevölkerung in Privathaushalten 2010 nach Haushaltstypen

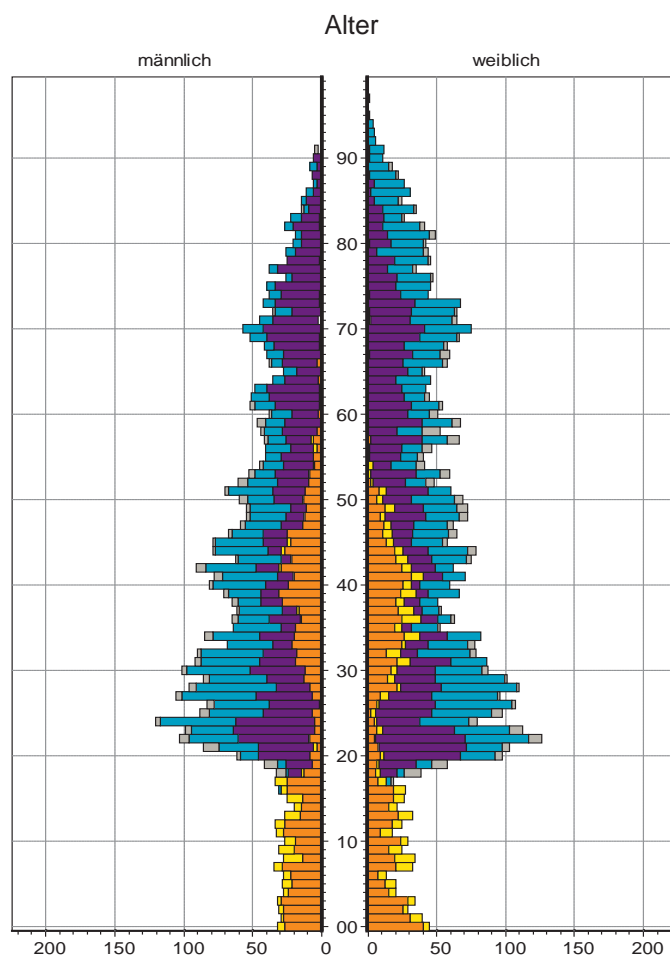

## 27 Veilhof

### Bevölkerung mit Hauptwohnsitz nach dem Migrationshintergrund (MGH)

	Insgesamt	Deutsche ohne MGH	Menschen mit MGH		
			Deutsche mit MGH	Ausländer	Insgesamt
<b>2008</b>	<b>11 012</b>	<b>6 968</b>	<b>1 944</b>	<b>2 100</b>	<b>4 044</b>
<b>2009</b>	<b>10 986</b>	<b>6 942</b>	<b>2 005</b>	<b>2 039</b>	<b>4 044</b>
<b>2010</b>	<b>10 955</b>	<b>6 856</b>	<b>2 094</b>	<b>2 005</b>	<b>4 099</b>
davon ...					
<b><u>nach Geschlecht</u></b>					
Männer	5 261	3 313	1 015	933	1 948
Frauen	5 694	3 543	1 079	1 072	2 151
<b><u>nach Altersgruppen</u></b>					
unter 3	274	111	146	17	163
3 bis unter 6	227	67	132	28	160
6 bis unter 10	255	107	109	39	148
10 bis unter 15	326	142	110	74	184
15 bis unter 18	213	99	60	54	114
18 bis unter 25	1 188	755	226	207	433
25 bis unter 45	3 824	2 423	581	820	1 401
45 bis unter 65	2 734	1 790	376	568	944
65 bis unter 80	1 336	895	264	177	441
80 u.m.	578	467	90	21	111
<b><u>nach Familienstand</u></b>					
ledig	5 293	3 498	1 105	690	1 795
verheiratet	3 910	2 165	698	1 047	1 745
verwitwet	735	536	126	73	199
geschieden	1 017	657	165	195	360
<b><u>nach Religionszugehörigkeit</u></b>					
evangelisch	3 248	2 730	466	52	518
katholisch	2 857	1 943	558	356	914
sonstige	4 850	2 183	1 070	1 597	2 667
<b><u>nach dem Bezugsland<sup>1)</sup></u></b>					
Europa (o. Deutschland)			1 537	1 662	3 199
dar. Türkei			216	332	548
Rumänien			313	65	378
Polen			270	66	336
ehem. Jugoslawien			130	367	497
Russland			215	92	307
Griechenland			38	138	176
Italien			40	119	159
Tschechien			100	21	121
Ukraine			56	186	242
Afrika			62	50	112
Asien			306	214	520
dar. Kasachstan			110	8	118
Irak			25	38	63
Amerika, Australien, sonst.			189	79	268

<sup>1)</sup> siehe Erläuterungen

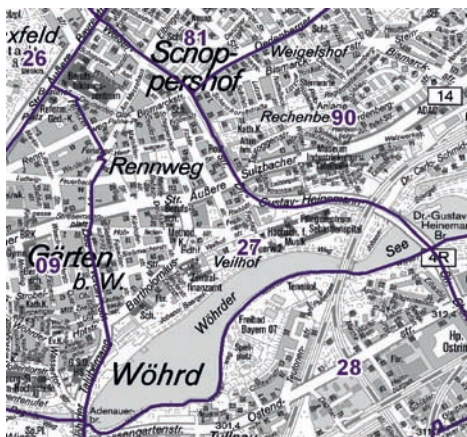
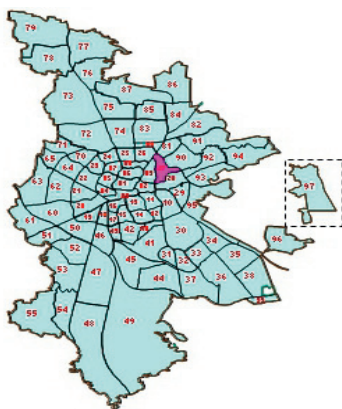

### Einwohner nach Migrationshintergrund (MGH) 2008-2010

Anteil an der Gesamtbevölkerung in %

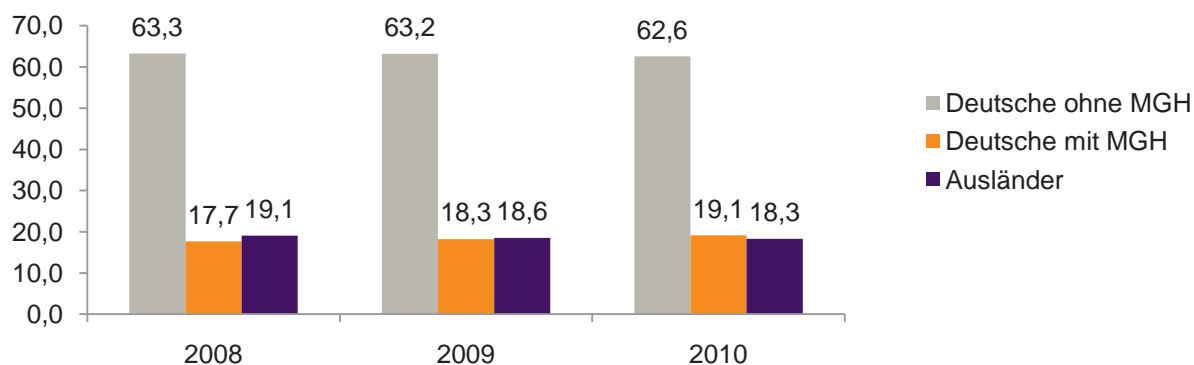

### Einwohner 2010 nach MGH und Altersgruppen

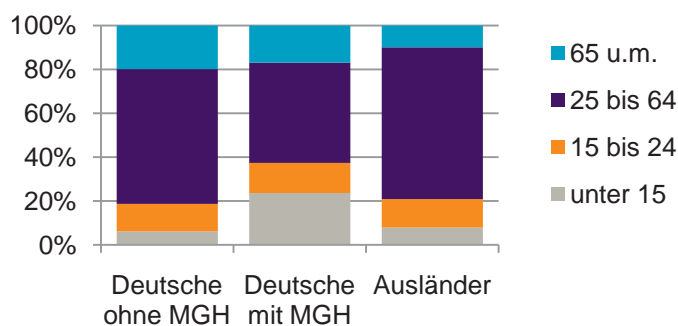

### Menschen mit MGH 2010 nach dem Bezugsland

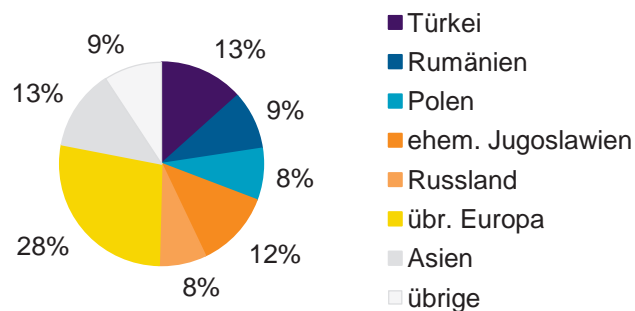

### Einwohner 2010 nach MGH und Religionszugehörigkeit

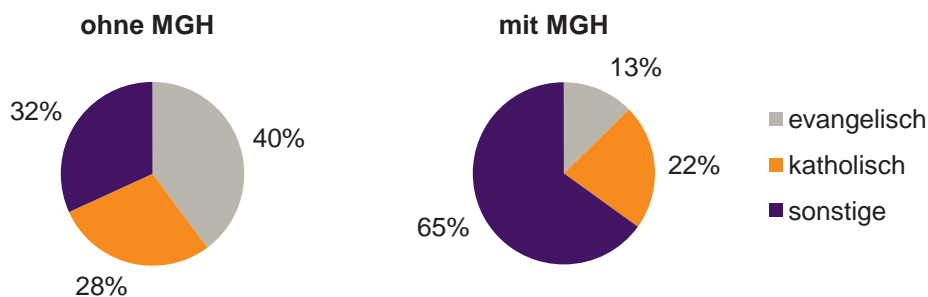



## 27 Veilhof

## Privathaushalte und Personen in Privathaushalten nach dem Migrationshintergrund (MGH)

	Privathaushalte	Personen in Privathaushalten			
		Insgesamt	darunter Kinder unter 18 J.	darunter Personen mit MGH	darunter Kinder unter 18 J. mit MGH
<b>2008</b>	<b>6 476</b>	<b>10 838</b>	<b>1 307</b>	<b>3 978</b>	<b>740</b>
<b>2009</b>	<b>6 579</b>	<b>10 994</b>	<b>1 291</b>	<b>3 998</b>	<b>744</b>
<b>2010</b> davon ...	<b>6 482</b>	<b>10 763</b>	<b>1 283</b>	<b>4 023</b>	<b>765</b>
<b><u>Ei</u>npersonenhaushalte <u>nach dem Alter</u></b>	<b>3 786</b>	<b>3 786</b>	-	<b>877</b>	-
unter 18 Jahre	8	8	-	-	-
18 bis 35 Jahre	1 555	1 555	-	353	-
35 bis 65 Jahre	1 501	1 501	-	338	-
65 Jahre und älter	722	722	-	186	-
<b><u>Meh</u>rpersonenhaushalte <u>nach der Zahl der Personen</u> <u>im Haushalt</u></b>	<b>2 696</b>	<b>6 977</b>	<b>1 283</b>	<b>3 146</b>	<b>765</b>
2	1 671	3 342	163	1 130	72
3	611	1 833	429	913	226
4 u.m.	414	1 802	691	1 103	467
<b><u>nach dem Haushaltstyp</u></b>					
Haushalte ohne Kinder	1 489	3 303	-	1 234	-
Haushalte mit Kindern	896	3 011	1 283	1 663	765
darunter allein Erziehende	272	678	347	326	167
sonstige MPH	311	663	-	249	-
<b><u>nach der Zahl der Kinder im</u> <u>Haushalt</u></b>					
1	582	1 691	582	834	306
2	258	1 015	516	611	324
3 u.m.	56	305	185	218	135

Kinder unter 18 Jahre nach MGH 2008-2010

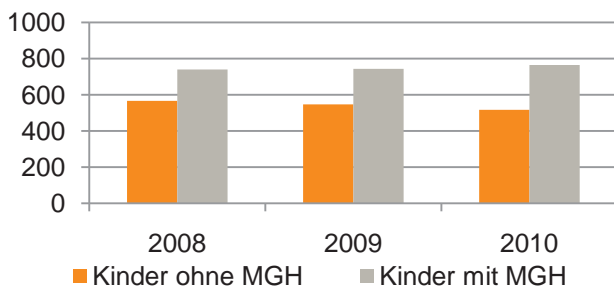

Einwohner in Mehrpersonenhaushalten 2010 nach MGH und Zahl der Kinder im Haushalt

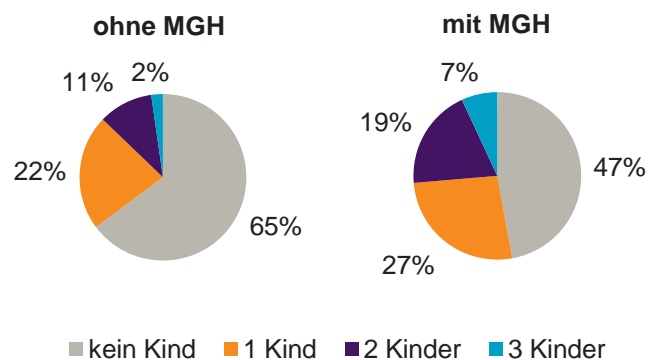

## Einpersonenhaushalte 2010 nach Migrationshintergrund (MGH) und Alter

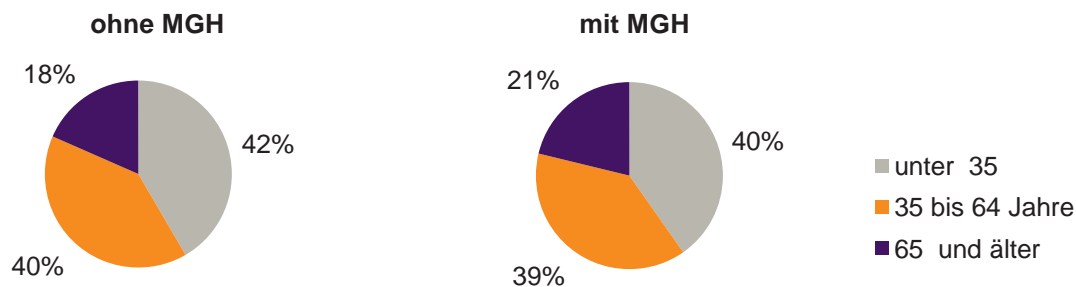

## Bevölkerung am Ort der Hauptwohnung 2010 nach Migrationshintergrund

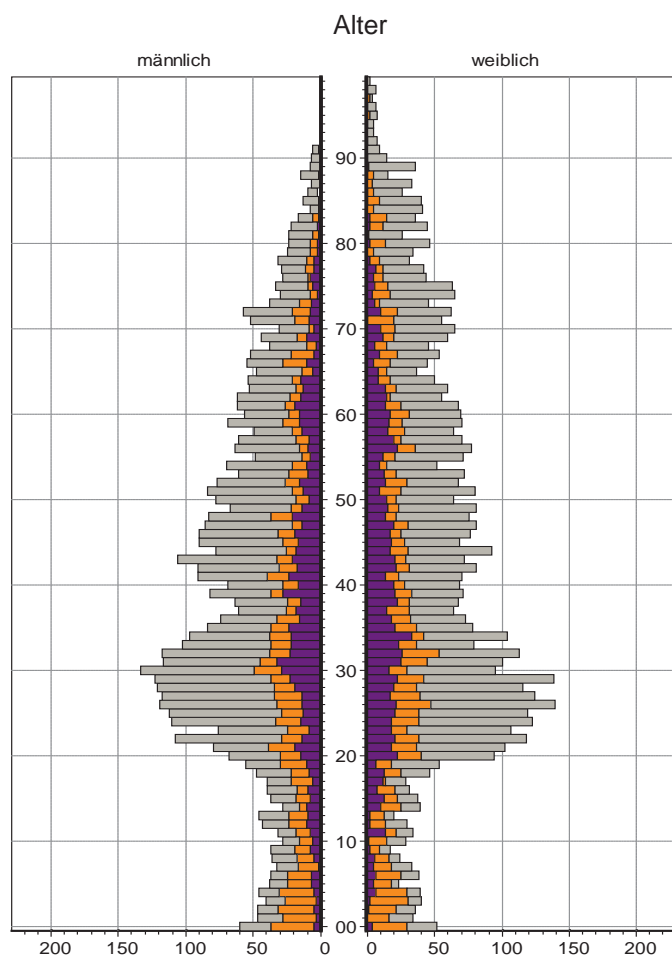

## Bevölkerung in Privathaushalten 2010 nach Haushaltstypen

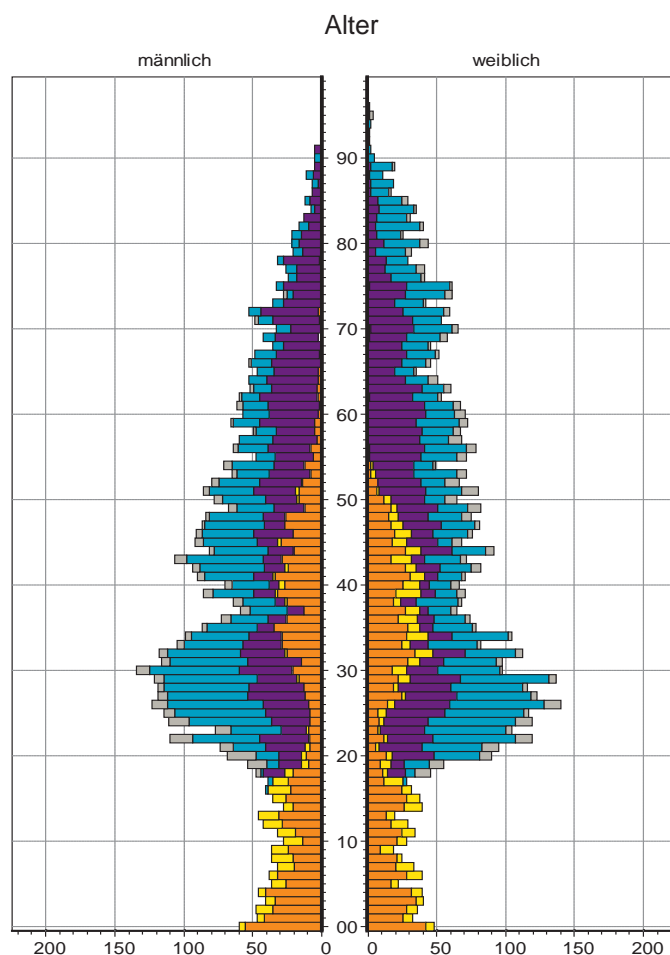

## 28 Tullnau

### Bevölkerung mit Hauptwohnsitz nach dem Migrationshintergrund (MGH)

	Insgesamt	Deutsche ohne MGH	Menschen mit MGH		
			Deutsche mit MGH	Ausländer	Insgesamt
<b>2008</b>	<b>3 955</b>	<b>2 175</b>	<b>923</b>	<b>857</b>	<b>1 780</b>
<b>2009</b>	<b>3 938</b>	<b>2 141</b>	<b>953</b>	<b>844</b>	<b>1 797</b>
<b>2010</b>	<b>3 906</b>	<b>2 099</b>	<b>952</b>	<b>855</b>	<b>1 807</b>
davon ...					
<b><u>nach Geschlecht</u></b>					
Männer	1 990	1 051	487	452	939
Frauen	1 916	1 048	465	403	868
<b><u>nach Altersgruppen</u></b>					
unter 3	103	35	59	9	68
3 bis unter 6	109	45	60	4	64
6 bis unter 10	144	40	88	16	104
10 bis unter 15	195	67	84	44	128
15 bis unter 18	88	36	28	24	52
18 bis unter 25	360	200	73	87	160
25 bis unter 45	1 192	585	247	360	607
45 bis unter 65	1 020	632	180	208	388
65 bis unter 80	536	339	106	91	197
80 u.m.	159	120	27	12	39
<b><u>nach Familienstand</u></b>					
ledig	1 772	959	507	306	813
verheiratet	1 453	703	310	440	750
verwitwet	241	166	41	34	75
geschieden	440	271	94	75	169
<b><u>nach Religionszugehörigkeit</u></b>					
evangelisch	1 089	850	208	31	239
katholisch	1 002	604	243	155	398
sonstige	1 815	645	501	669	1 170
<b><u>nach dem Bezugsland<sup>1)</sup></u></b>					
Europa (o. Deutschland)			649	646	1 295
dar. Türkei			117	224	341
Rumänien			98	24	122
Polen			96	30	126
ehem. Jugoslawien			52	86	138
Russland			118	42	160
Griechenland			13	67	80
Italien			22	47	69
Tschechien			25	8	33
Ukraine			33	36	69
Afrika			61	37	98
Asien			172	151	323
dar. Kasachstan			63	2	65
Irak			18	52	70
Amerika, Australien, sonst.			70	21	91

<sup>1)</sup> siehe Erläuterungen

## 28 Tullnau

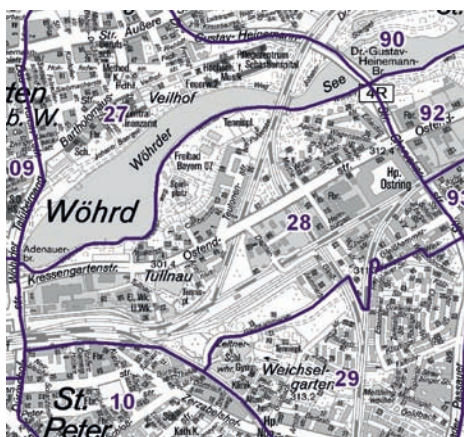
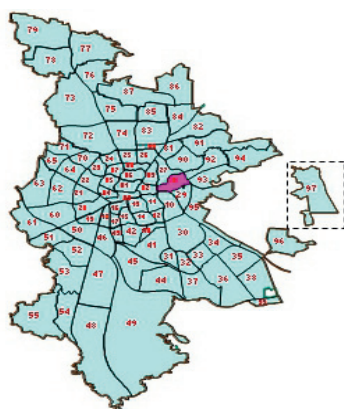

## Einwohner nach Migrationshintergrund (MGH) 2008-2010

Anteil an der Gesamtbevölkerung in %

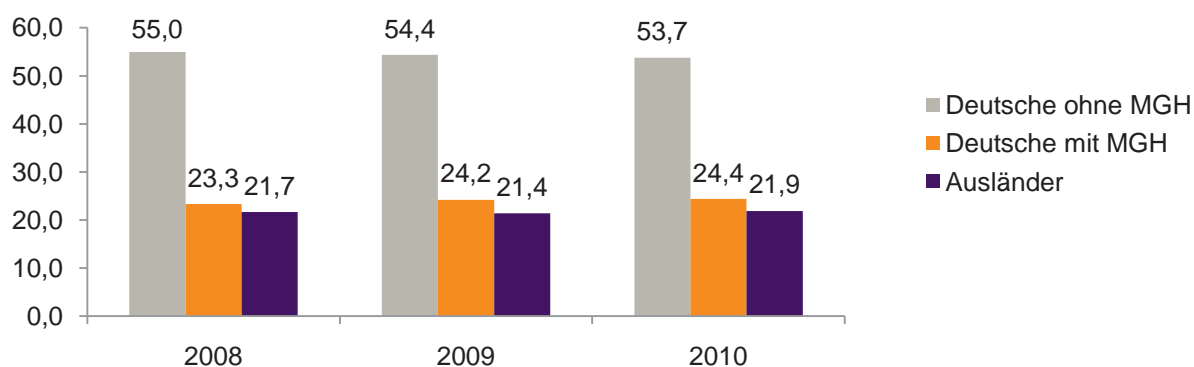

## Einwohner 2010 nach MGH und Altersgruppen

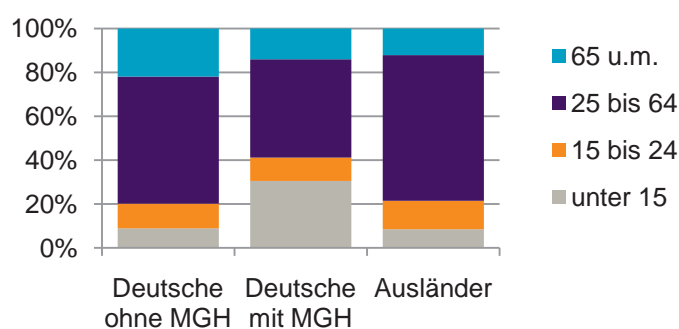

## Menschen mit MGH 2010 nach dem Bezugsland

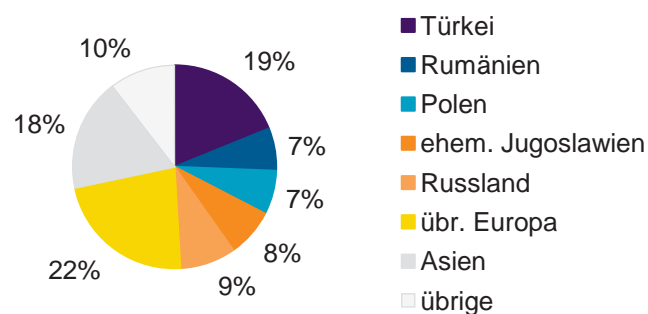

## Einwohner 2010 nach MGH und Religionszugehörigkeit

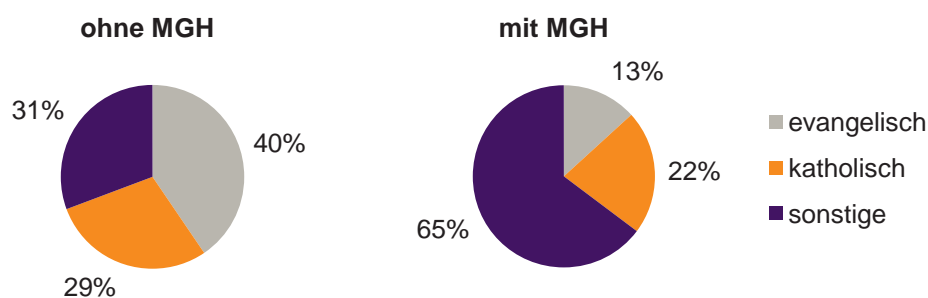

## 28 Tullnau

## Privathaushalte und Personen in Privathaushalten nach dem Migrationshintergrund (MGH)

	Privathaushalte	Personen in Privathaushalten			
		Insgesamt	darunter Kinder unter 18 J.	darunter Personen mit MGH	darunter Kinder unter 18 J. mit MGH
<b>2008</b>	<b>2 083</b>	<b>4 030</b>	<b>690</b>	<b>1 787</b>	<b>425</b>
<b>2009</b>	<b>2 077</b>	<b>4 003</b>	<b>666</b>	<b>1 804</b>	<b>420</b>
<b>2010</b> davon ...	<b>2 070</b>	<b>3 966</b>	<b>643</b>	<b>1 814</b>	<b>416</b>
<b><u>Einpersonenhaushalte</u></b>	<b>1 001</b>	<b>1 001</b>	<b>-</b>	<b>291</b>	<b>-</b>
<b><u>nach dem Alter</u></b>					
unter 18 Jahre	1	1	-	-	-
18 bis 35 Jahre	267	267	-	92	-
35 bis 65 Jahre	438	438	-	120	-
65 Jahre und älter	295	295	-	79	-
<b><u>Mehrpersonenhaushalte</u></b>	<b>1 069</b>	<b>2 965</b>	<b>643</b>	<b>1 523</b>	<b>416</b>
<b><u>nach der Zahl der Personen</u></b>					
<b><u>im Haushalt</u></b>					
2	595	1 190	63	454	24
3	236	708	175	378	109
4 u.m.	238	1 067	405	691	283
<b><u>nach dem Haushaltstyp</u></b>					
Haushalte ohne Kinder	533	1 234	-	508	-
Haushalte mit Kindern	398	1 418	643	881	416
darunter allein Erziehende	124	331	188	160	90
sonstige MPH	138	313	-	134	-
<b><u>nach der Zahl der Kinder im</u></b>					
<b><u>Haushalt</u></b>					
1	213	634	213	377	130
2	137	539	274	342	181
3 u.m.	48	245	156	162	105

Kinder unter 18 Jahre nach MGH 2008-2010

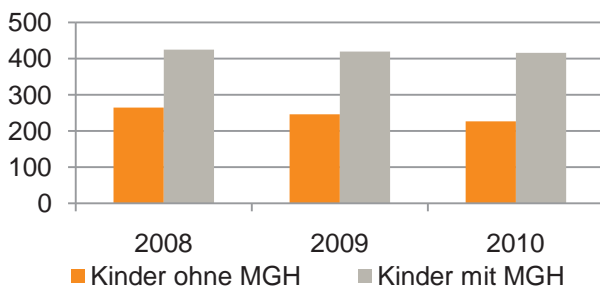

Einwohner in Mehrpersonenhaushalten 2010 nach MGH und Zahl der Kinder im Haushalt

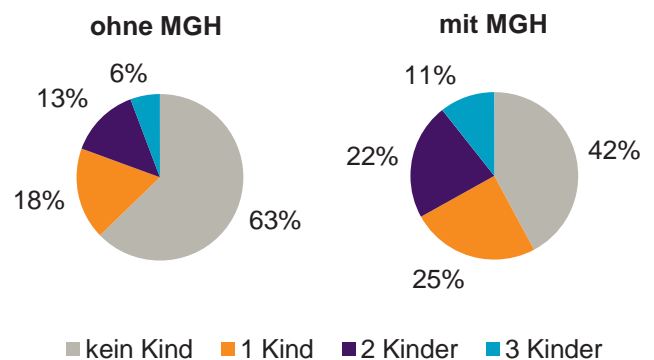

### Einpersonenhaushalte 2010 nach Migrationshintergrund (MGH) und Alter

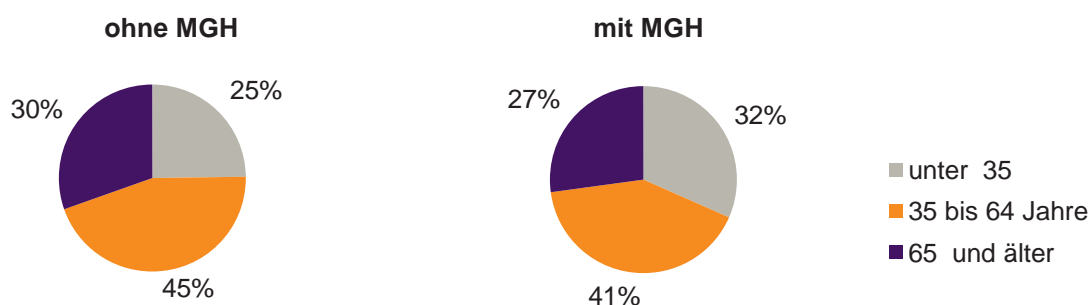

### Bevölkerung am Ort der Hauptwohnung 2010 nach Migrationshintergrund

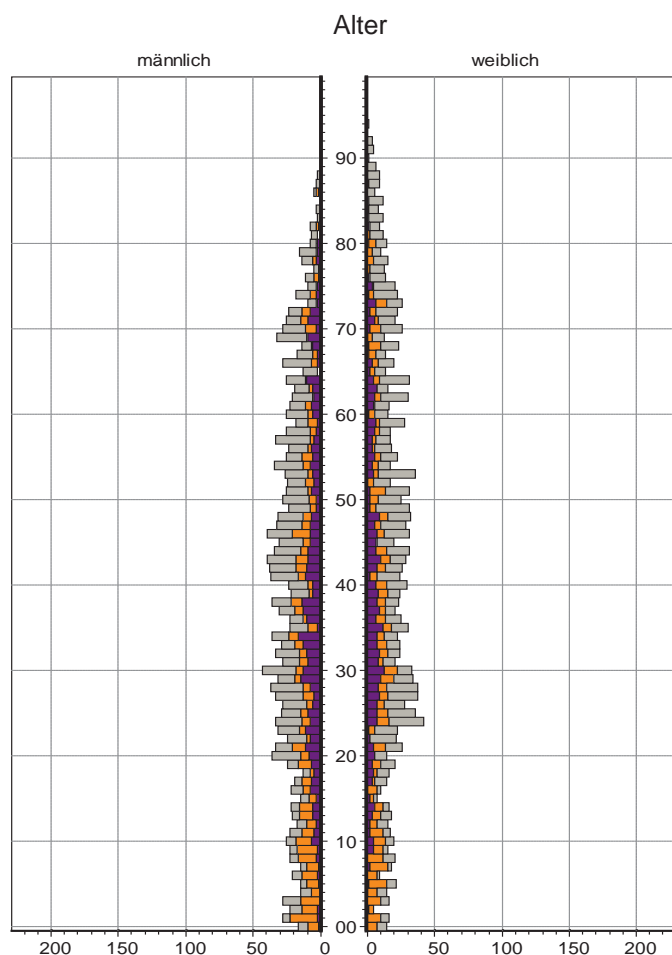

### Bevölkerung in Privathaushalten 2010 nach Haushaltstypen

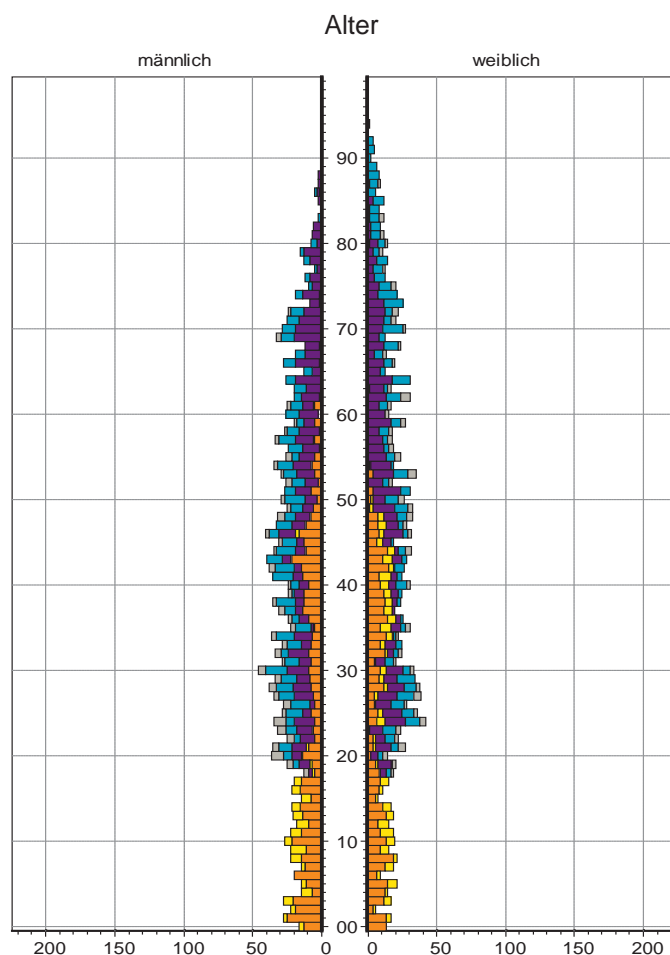

## 29 Gleißhammer

### Bevölkerung mit Hauptwohnsitz nach dem Migrationshintergrund (MGH)

	Insgesamt	Deutsche ohne MGH	Menschen mit MGH		
			Deutsche mit MGH	Ausländer	Insgesamt
<b>2008</b>	<b>6 202</b>	<b>4 293</b>	<b>1 165</b>	<b>744</b>	<b>1 909</b>
<b>2009</b>	<b>6 174</b>	<b>4 274</b>	<b>1 185</b>	<b>715</b>	<b>1 900</b>
<b>2010</b>	<b>6 176</b>	<b>4 275</b>	<b>1 200</b>	<b>701</b>	<b>1 901</b>
davon ...					
<b><u>nach Geschlecht</u></b>					
Männer	2 878	1 975	568	335	903
Frauen	3 298	2 300	632	366	998
<b><u>nach Altersgruppen</u></b>					
unter 3	159	87	61	11	72
3 bis unter 6	166	90	67	9	76
6 bis unter 10	224	114	94	16	110
10 bis unter 15	280	161	80	39	119
15 bis unter 18	176	102	50	24	74
18 bis unter 25	439	294	87	58	145
25 bis unter 45	1 837	1 230	305	302	607
45 bis unter 65	1 643	1 232	226	185	411
65 bis unter 80	914	692	172	50	222
80 u.m.	338	273	58	7	65
<b><u>nach Familienstand</u></b>					
ledig	2 490	1 721	557	212	769
verheiratet	2 706	1 806	496	404	900
verwitwet	452	348	75	29	104
geschieden	528	400	72	56	128
<b><u>nach Religionszugehörigkeit</u></b>					
evangelisch	2 061	1 757	277	27	304
katholisch	1 707	1 241	336	130	466
sonstige	2 408	1 277	587	544	1 131
<b><u>nach dem Bezugsland<sup>1)</sup></u></b>					
Europa (o. Deutschland)			911	569	1 480
dar. Türkei			112	148	260
Rumänien			159	10	169
Polen			191	35	226
ehem. Jugoslawien			47	92	139
Russland			130	55	185
Griechenland			13	29	42
Italien			27	30	57
Tschechien			89	10	99
Ukraine			36	57	93
Afrika			47	24	71
Asien			155	80	235
dar. Kasachstan			66	5	71
Irak			39	9	48
Amerika, Australien, sonst.			87	28	115

<sup>1)</sup> siehe Erläuterungen



## 29 Gleißhammer

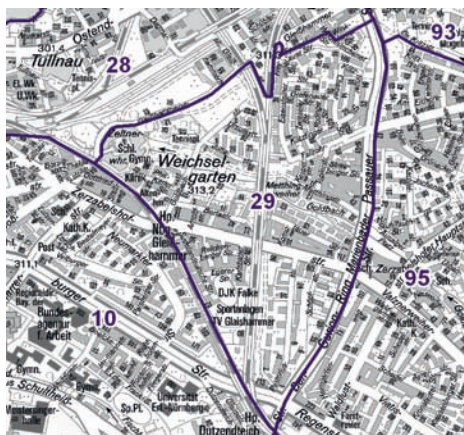
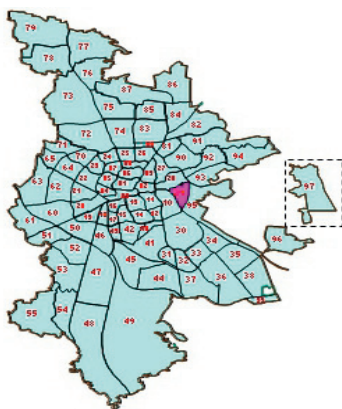

## Einwohner nach Migrationshintergrund (MGH) 2008-2010

Anteil an der Gesamtbevölkerung in %

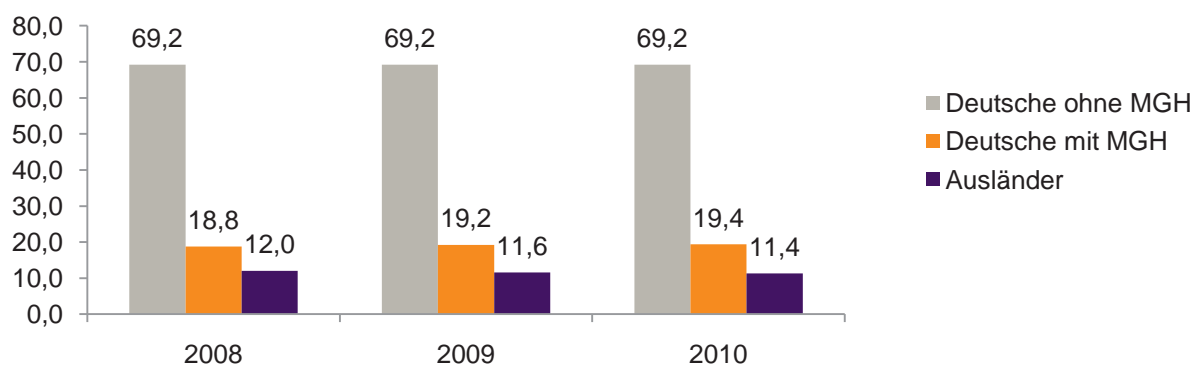

## Einwohner 2010 nach MGH und Altersgruppen

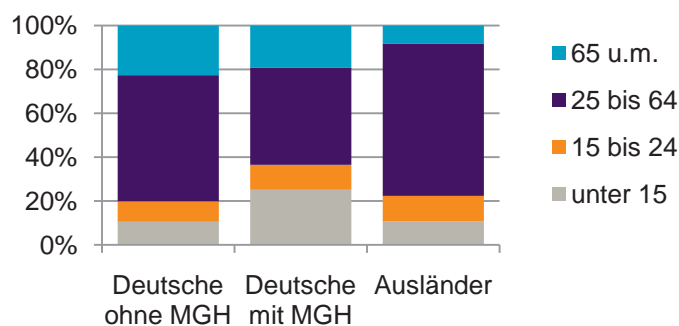

## Menschen mit MGH 2010 nach dem Bezugsland

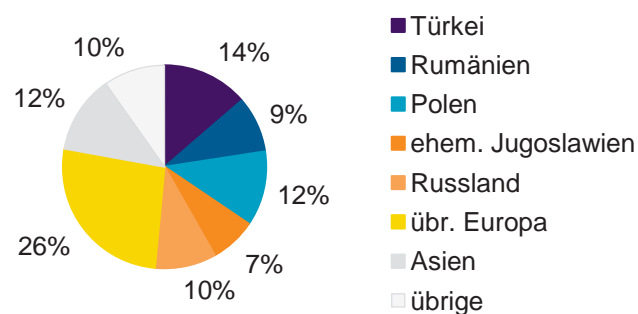

## Einwohner 2010 nach MGH und Religionszugehörigkeit

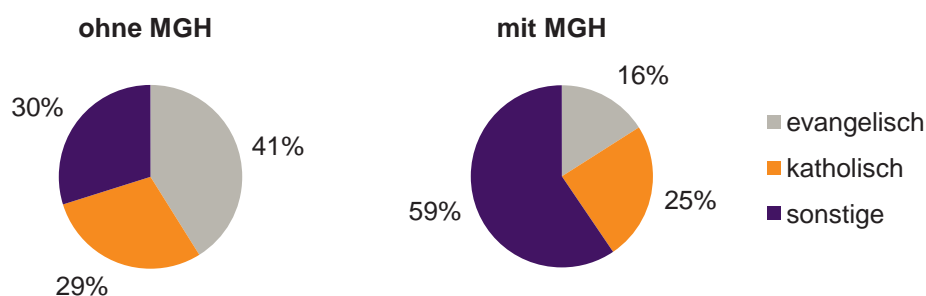

## 29 Gleißhammer

## Privathaushalte und Personen in Privathaushalten nach dem Migrationshintergrund (MGH)

	Privathaushalte	Personen in Privathaushalten			
		Insgesamt	darunter Kinder unter 18 J.	darunter Personen mit MGH	darunter Kinder unter 18 J. mit MGH
<b>2008</b>	<b>3 113</b>	<b>6 156</b>	<b>1 031</b>	<b>1 891</b>	<b>464</b>
<b>2009</b>	<b>3 130</b>	<b>6 132</b>	<b>1 010</b>	<b>1 889</b>	<b>461</b>
<b>2010</b> davon ...	<b>3 123</b>	<b>6 122</b>	<b>1 013</b>	<b>1 889</b>	<b>454</b>
<b><u>Einpersonenhaushalte</u></b>	<b>1 411</b>	<b>1 411</b>	<b>-</b>	<b>283</b>	<b>-</b>
<b><u>nach dem Alter</u></b>					
unter 18 Jahre	-	-	-	-	-
18 bis 35 Jahre	384	384	-	83	-
35 bis 65 Jahre	631	631	-	114	-
65 Jahre und älter	396	396	-	86	-
<b><u>Mehrpersonenhaushalte</u></b>	<b>1 712</b>	<b>4 711</b>	<b>1 013</b>	<b>1 606</b>	<b>454</b>
<b><u>nach der Zahl der Personen</u></b>					
<b><u>im Haushalt</u></b>					
2	929	1 858	89	456	19
3	404	1 212	275	411	115
4 u.m.	379	1 641	649	739	320
<b><u>nach dem Haushaltstyp</u></b>					
Haushalte ohne Kinder	920	2 101	-	583	-
Haushalte mit Kindern	652	2 305	1 013	943	454
darunter allein Erziehende	143	351	189	90	51
sonstige MPH	140	305	-	80	-
<b><u>nach der Zahl der Kinder im</u></b>					
<b><u>Haushalt</u></b>					
1	358	1 057	358	366	134
2	236	947	472	425	222
3 u.m.	58	301	183	152	98

Kinder unter 18 Jahre nach MGH 2008-2010

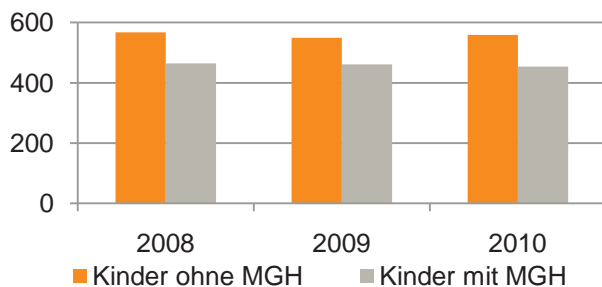

Einwohner in Mehrpersonenhaushalten 2010 nach MGH und Zahl der Kinder im Haushalt

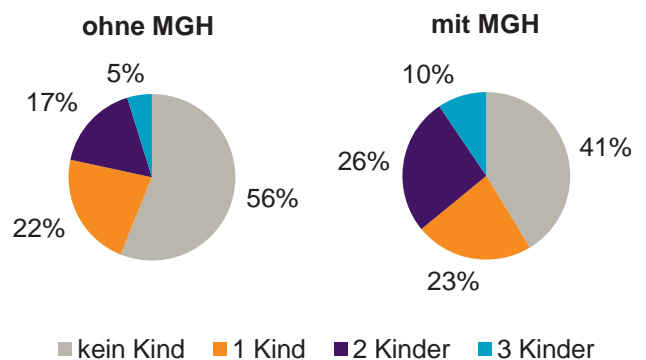

## Einpersonenhaushalte 2010 nach Migrationshintergrund (MGH) und Alter

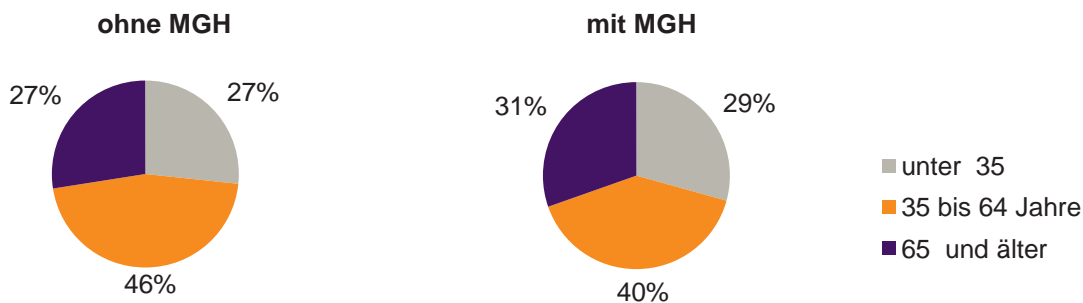

## Bevölkerung am Ort der Hauptwohnung 2010 nach Migrationshintergrund

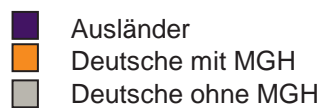
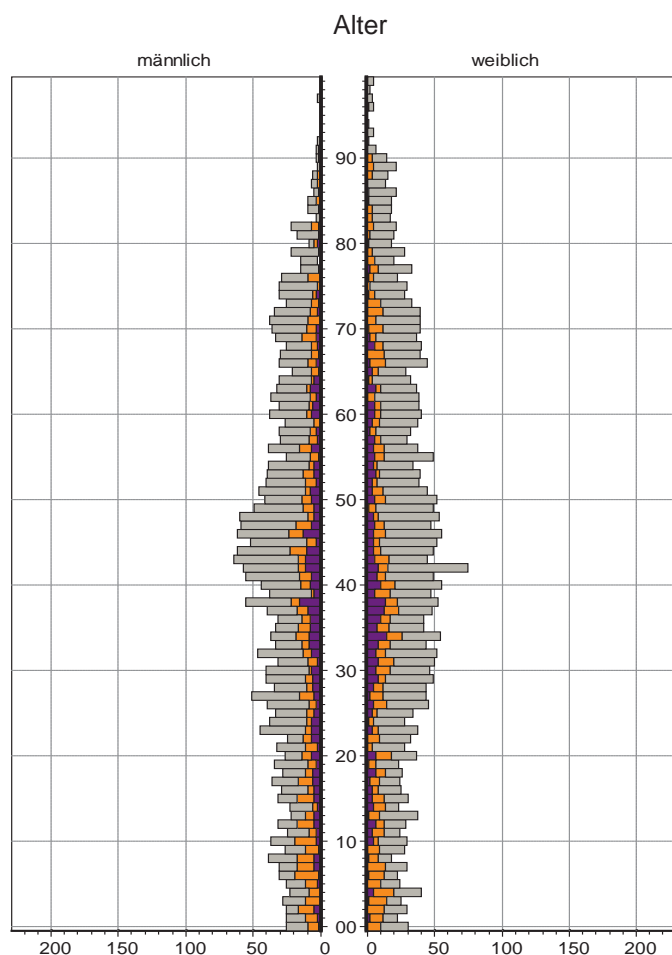

## Bevölkerung in Privathaushalten 2010 nach Haushaltstypen

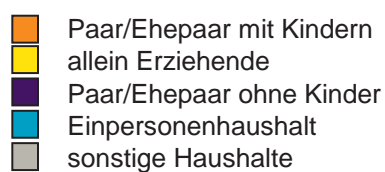
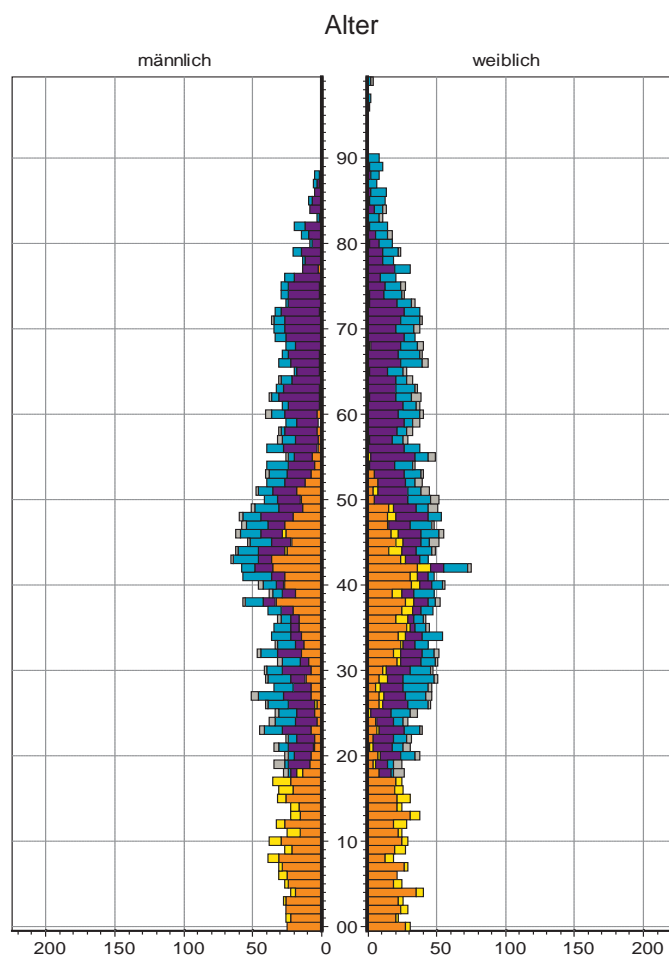

### 30 Dutzendteich

#### Bevölkerung mit Hauptwohnsitz nach dem Migrationshintergrund (MGH)

	Insgesamt	Deutsche ohne MGH	Menschen mit MGH		
			Deutsche mit MGH	Ausländer	Insgesamt
<b>2008</b>	<b>847</b>	<b>559</b>	<b>147</b>	<b>141</b>	<b>288</b>
<b>2009</b>	<b>985</b>	<b>644</b>	<b>188</b>	<b>153</b>	<b>341</b>
<b>2010</b>	<b>992</b>	<b>654</b>	<b>180</b>	<b>158</b>	<b>338</b>
davon ...					
<b><u>nach Geschlecht</u></b>					
Männer	494	318	99	77	176
Frauen	498	336	81	81	162
<b><u>nach Altersgruppen</u></b>					
unter 3	40	16	17	7	24
3 bis unter 6	27	15	12	-	12
6 bis unter 10	33	15	12	6	18
10 bis unter 15	36	16	13	7	20
15 bis unter 18	22	11	5	6	11
18 bis unter 25	102	73	17	12	29
25 bis unter 45	363	252	37	74	111
45 bis unter 65	230	161	35	34	69
65 bis unter 80	107	69	26	12	38
80 u.m.	32	26	6	-	6
<b><u>nach Familienstand</u></b>					
ledig	485	335	95	55	150
verheiratet	360	213	63	84	147
verwitwet	40	32	6	2	8
geschieden	107	74	16	17	33
<b><u>nach Religionszugehörigkeit</u></b>					
evangelisch	303	258	42	3	45
katholisch	259	173	51	35	86
sonstige	430	223	87	120	207
<b><u>nach dem Bezugsland<sup>1)</sup></u></b>					
Europa (o. Deutschland)			139	134	273
dar. Türkei			23	29	52
Rumänien			29	3	32
Polen			32	10	42
ehem. Jugoslawien			7	33	40
Russland			3	9	12
Griechenland			9	7	16
Italien			2	11	13
Tschechien			11	1	12
Ukraine			7	9	16
Afrika			6	-	6
Asien			17	21	38
dar. Kasachstan			4	-	4
Irak			-	8	8
Amerika, Australien, sonst.			18	3	21

<sup>1)</sup> siehe Erläuterungen

## 30 Dutzendteich

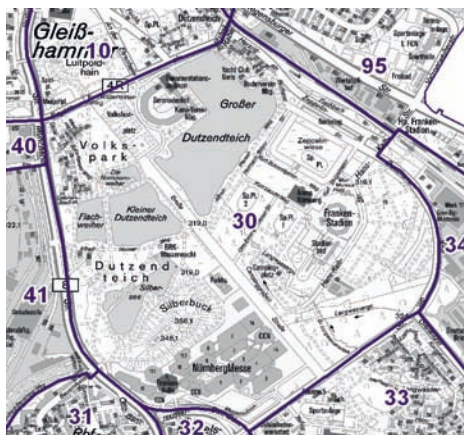
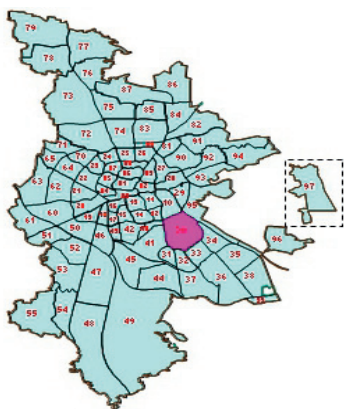

## Einwohner nach Migrationshintergrund (MGH) 2008-2010

Anteil an der Gesamtbevölkerung in %

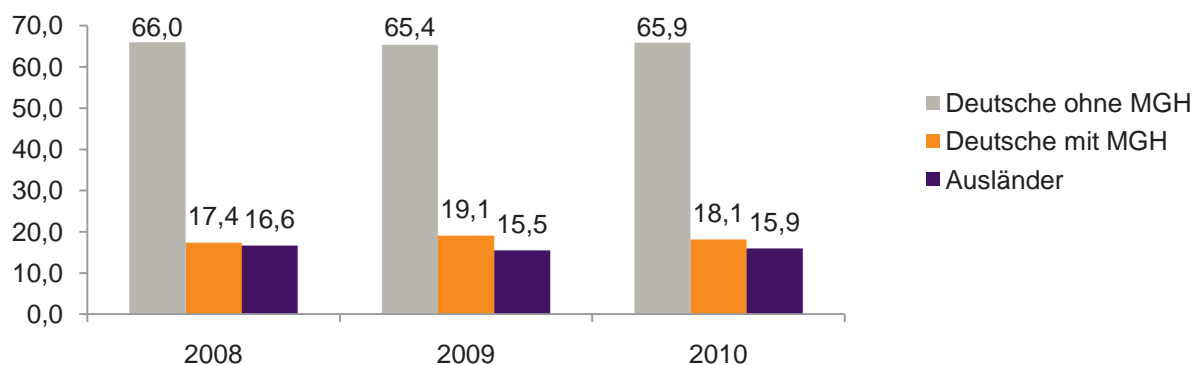

## Einwohner 2010 nach MGH und Altersgruppen

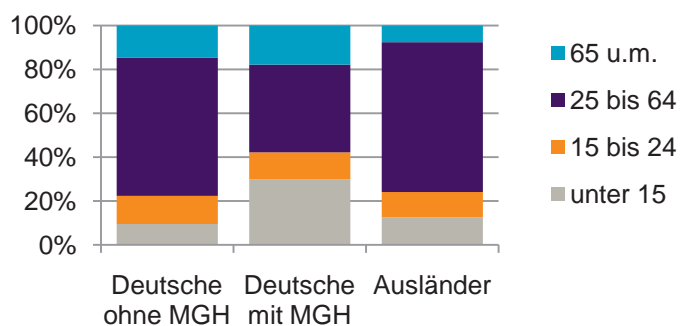

## Menschen mit MGH 2010 nach dem Bezugsland

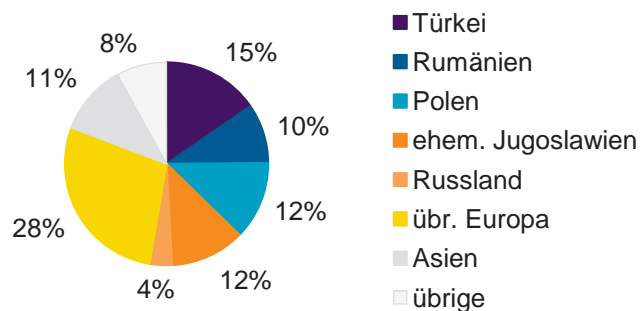

## Einwohner 2010 nach MGH und Religionszugehörigkeit

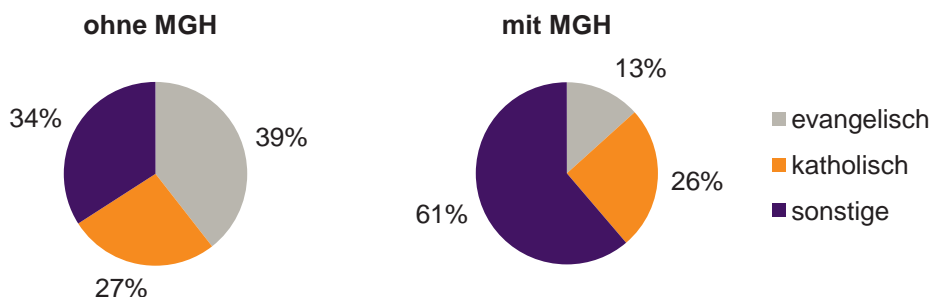

## 30 Dutzendteich

## Privathaushalte und Personen in Privathaushalten nach dem Migrationshintergrund (MGH)

	Privathaushalte	Personen in Privathaushalten			
		Insgesamt	darunter Kinder unter 18 J.	darunter Personen mit MGH	darunter Kinder unter 18 J. mit MGH
<b>2008</b>	<b>505</b>	<b>868</b>	<b>123</b>	<b>288</b>	<b>64</b>
<b>2009</b>	<b>563</b>	<b>1 005</b>	<b>143</b>	<b>342</b>	<b>78</b>
<b>2010</b> davon ...	<b>564</b>	<b>1 014</b>	<b>158</b>	<b>339</b>	<b>85</b>
<b><u>Einpersonenhaushalte</u></b>	<b>296</b>	<b>296</b>	<b>-</b>	<b>55</b>	<b>-</b>
<b><u>nach dem Alter</u></b>					
unter 18 Jahre	-	-	-	-	-
18 bis 35 Jahre	103	103	-	14	-
35 bis 65 Jahre	135	135	-	26	-
65 Jahre und älter	58	58	-	15	-
<b><u>Mehrpersonenhaushalte</u></b>	<b>268</b>	<b>718</b>	<b>158</b>	<b>284</b>	<b>85</b>
<b><u>nach der Zahl der Personen</u></b>					
<b><u>im Haushalt</u></b>					
2	156	312	20	100	4
3	62	186	46	71	24
4 u.m.	50	220	92	113	57
<b><u>nach dem Haushaltstyp</u></b>					
Haushalte ohne Kinder	136	302	-	94	-
Haushalte mit Kindern	103	349	158	164	85
darunter allein Erziehende	30	75	43	26	15
sonstige MPH	29	67	-	26	-
<b><u>nach der Zahl der Kinder im</u></b>					
<b><u>Haushalt</u></b>					
1	64	184	64	67	26
2	27	103	54	52	30
3 u.m.	12	62	40	45	29

Kinder unter 18 Jahre nach MGH 2008-2010

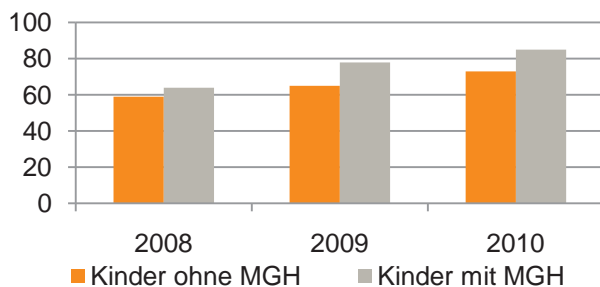

Einwohner in Mehrpersonenhaushalten 2010 nach MGH und Zahl der Kinder im Haushalt

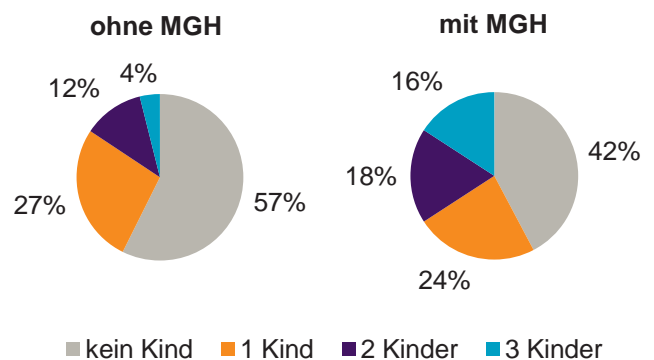

## Einpersonenhaushalte 2010 nach Migrationshintergrund (MGH) und Alter

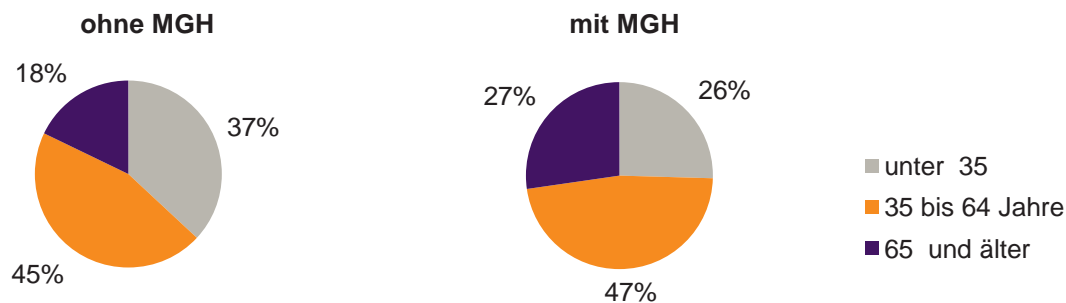

## Bevölkerung am Ort der Hauptwohnung 2010 nach Migrationshintergrund

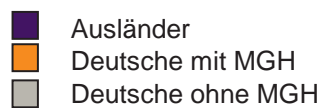
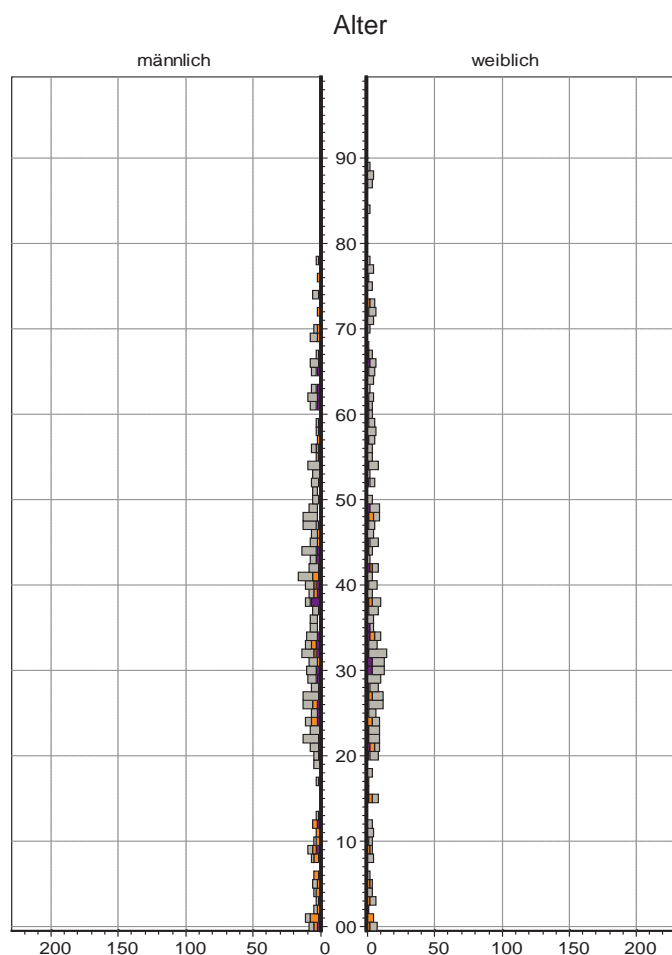

## Bevölkerung in Privathaushalten 2010 nach Haushaltstypen

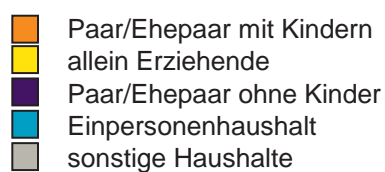
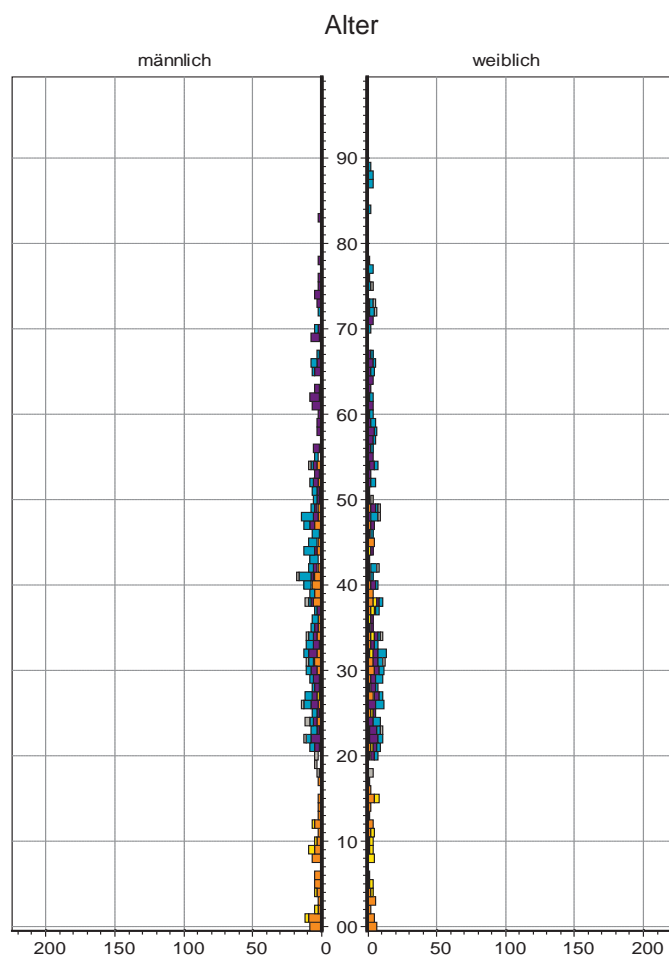

## 31 Rangierbahnhof-Siedlung

### Bevölkerung mit Hauptwohnsitz nach dem Migrationshintergrund (MGH)

	Insgesamt	Deutsche ohne MGH	Menschen mit MGH		
			Deutsche mit MGH	Ausländer	Insgesamt
<b>2008</b>	<b>3 922</b>	<b>2 718</b>	<b>703</b>	<b>501</b>	<b>1 204</b>
<b>2009</b>	<b>3 938</b>	<b>2 696</b>	<b>720</b>	<b>522</b>	<b>1 242</b>
<b>2010</b>	<b>3 958</b>	<b>2 661</b>	<b>769</b>	<b>528</b>	<b>1 297</b>
davon ...					
<b><u>nach Geschlecht</u></b>					
Männer	1 896	1 263	375	258	633
Frauen	2 062	1 398	394	270	664
<b><u>nach Altersgruppen</u></b>					
unter 3	108	46	57	5	62
3 bis unter 6	96	44	43	9	52
6 bis unter 10	132	56	64	12	76
10 bis unter 15	191	97	55	39	94
15 bis unter 18	127	71	30	26	56
18 bis unter 25	290	169	69	52	121
25 bis unter 45	978	585	177	216	393
45 bis unter 65	995	778	111	106	217
65 bis unter 80	728	546	122	60	182
80 u.m.	313	269	41	3	44
<b><u>nach Familienstand</u></b>					
ledig	1 364	846	353	165	518
verheiratet	1 823	1 190	323	310	633
verwitwet	424	354	50	20	70
geschieden	347	271	43	33	76
<b><u>nach Religionszugehörigkeit</u></b>					
evangelisch	1 172	1 020	143	9	152
katholisch	1 229	927	229	73	302
sonstige	1 557	714	397	446	843
<b><u>nach dem Bezugsland<sup>1)</sup></u></b>					
Europa (o. Deutschland)			611	474	1 085
dar. Türkei			200	243	443
Rumänien			73	6	79
Polen			141	10	151
ehem. Jugoslawien			29	45	74
Russland			51	32	83
Griechenland			8	26	34
Italien			19	40	59
Tschechien			53	7	60
Ukraine			10	34	44
Afrika			19	19	38
Asien			85	30	115
dar. Kasachstan			37	3	40
Irak			17	-	17
Amerika, Australien, sonst.			54	5	59

<sup>1)</sup> siehe Erläuterungen



## 31 Rangierbahnhof-Siedlung

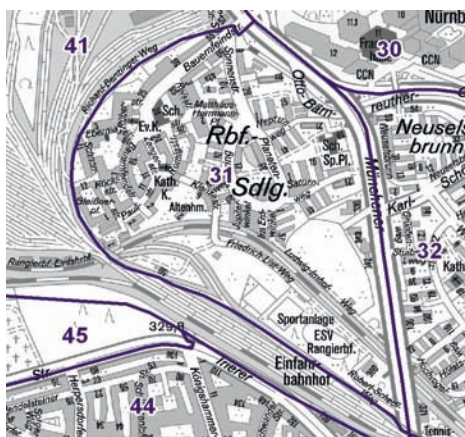
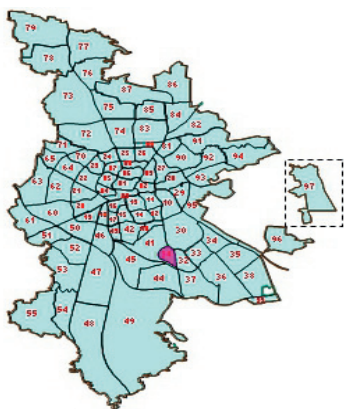

## Einwohner nach Migrationshintergrund (MGH) 2008-2010

Anteil an der Gesamtbevölkerung in %

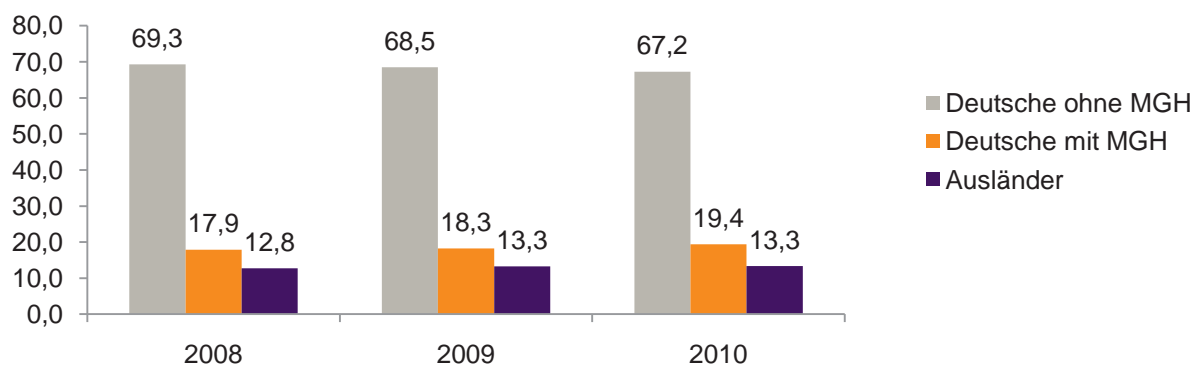

## Einwohner 2010 nach MGH und Altersgruppen

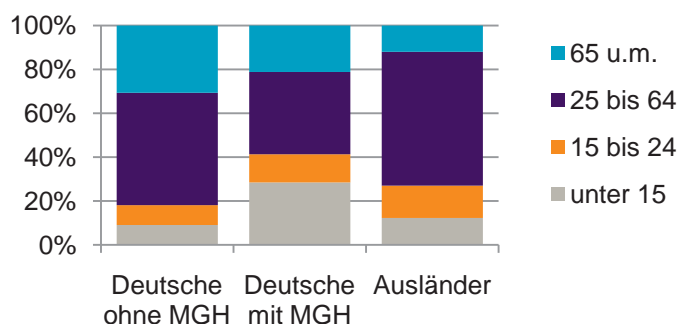

## Menschen mit MGH 2010 nach dem Bezugsland

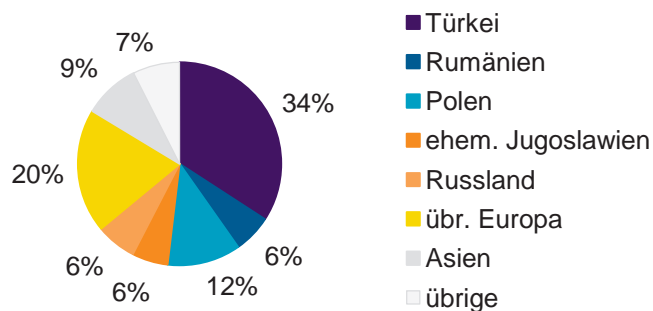

## Einwohner 2010 nach MGH und Religionszugehörigkeit

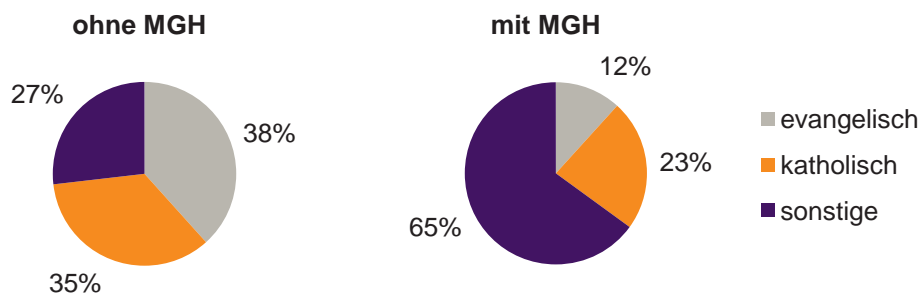

## 31 Rangierbahnhof-Siedlung

### Privathaushalte und Personen in Privathaushalten nach dem Migrationshintergrund (MGH)

	Privathaushalte	Personen in Privathaushalten			
		Insgesamt	darunter Kinder unter 18 J.	darunter Personen mit MGH	darunter Kinder unter 18 J. mit MGH
<b>2008</b>	<b>2 042</b>	<b>3 919</b>	<b>639</b>	<b>1 200</b>	<b>317</b>
<b>2009</b>	<b>2 053</b>	<b>3 930</b>	<b>654</b>	<b>1 235</b>	<b>335</b>
<b>2010</b> davon ...	<b>2 044</b>	<b>3 942</b>	<b>655</b>	<b>1 283</b>	<b>339</b>
<b><u>Einpersonenhaushalte</u></b>	<b>901</b>	<b>901</b>	<b>-</b>	<b>138</b>	<b>-</b>
<b><u>nach dem Alter</u></b>					
unter 18 Jahre	1	1	-	1	-
18 bis 35 Jahre	169	169	-	41	-
35 bis 65 Jahre	384	384	-	58	-
65 Jahre und älter	347	347	-	38	-
<b><u>Mehrpersonenhaushalte</u></b>	<b>1 143</b>	<b>3 041</b>	<b>655</b>	<b>1 145</b>	<b>339</b>
<b><u>nach der Zahl der Personen</u></b>					
<b><u>im Haushalt</u></b>					
2	692	1 384	77	361	25
3	248	744	169	257	64
4 u.m.	203	913	409	527	250
<b><u>nach dem Haushaltstyp</u></b>					
Haushalte ohne Kinder	640	1 397	-	382	-
Haushalte mit Kindern	411	1 443	655	715	339
darunter allein Erziehende	119	292	158	94	51
sonstige MPH	92	201	-	48	-
<b><u>nach der Zahl der Kinder im</u></b>					
<b><u>Haushalt</u></b>					
1	233	660	233	272	98
2	124	498	248	257	126
3 u.m.	54	285	174	186	115

Kinder unter 18 Jahre nach MGH 2008-2010

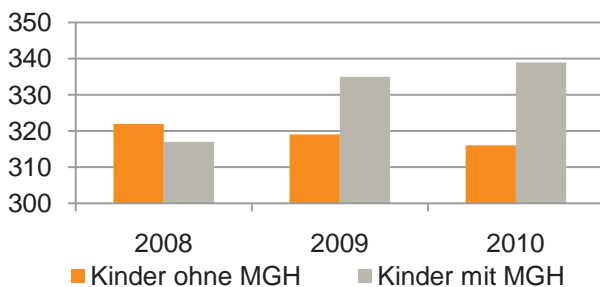

Einwohner in Mehrpersonenhaushalten 2010 nach MGH und Zahl der Kinder im Haushalt

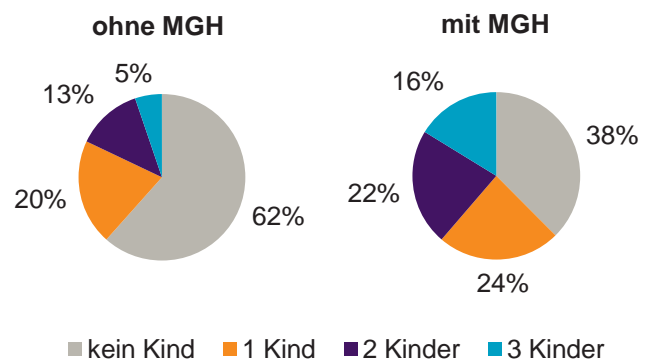

## 31 Rangierbahnhof-Siedlung

## Einpersonenhaushalte 2010 nach Migrationshintergrund (MGH) und Alter

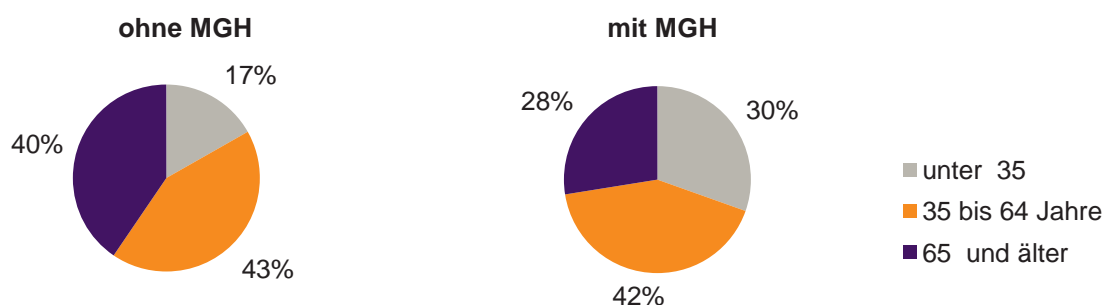

## Bevölkerung am Ort der Hauptwohnung 2010 nach Migrationshintergrund

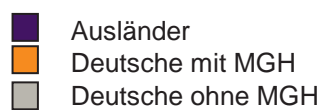
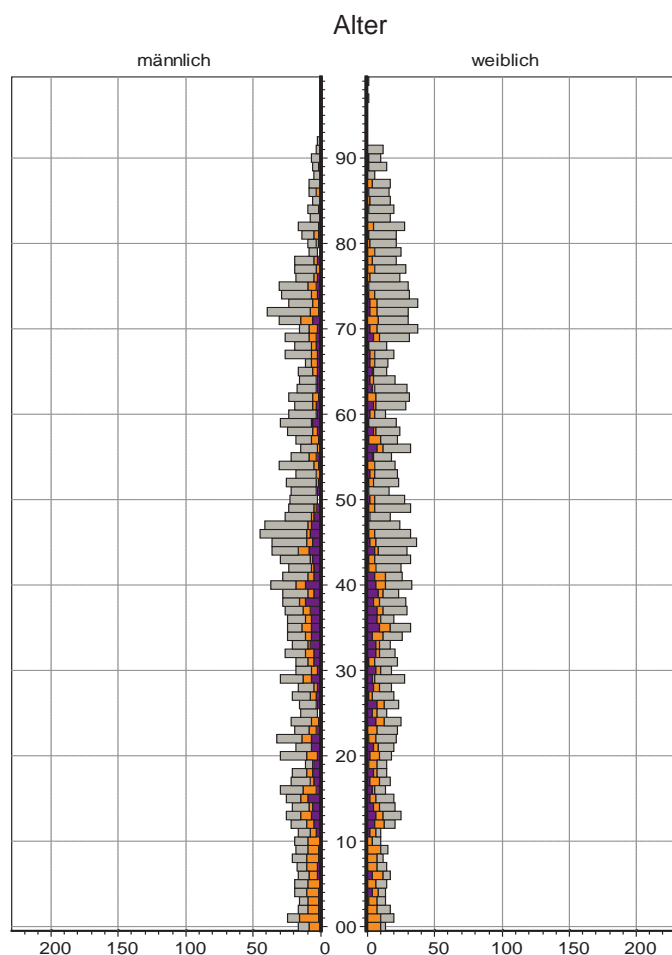

## Bevölkerung in Privathaushalten 2010 nach Haushaltstypen

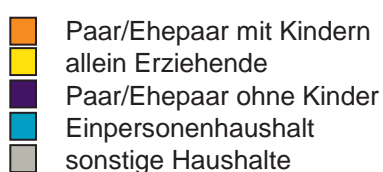
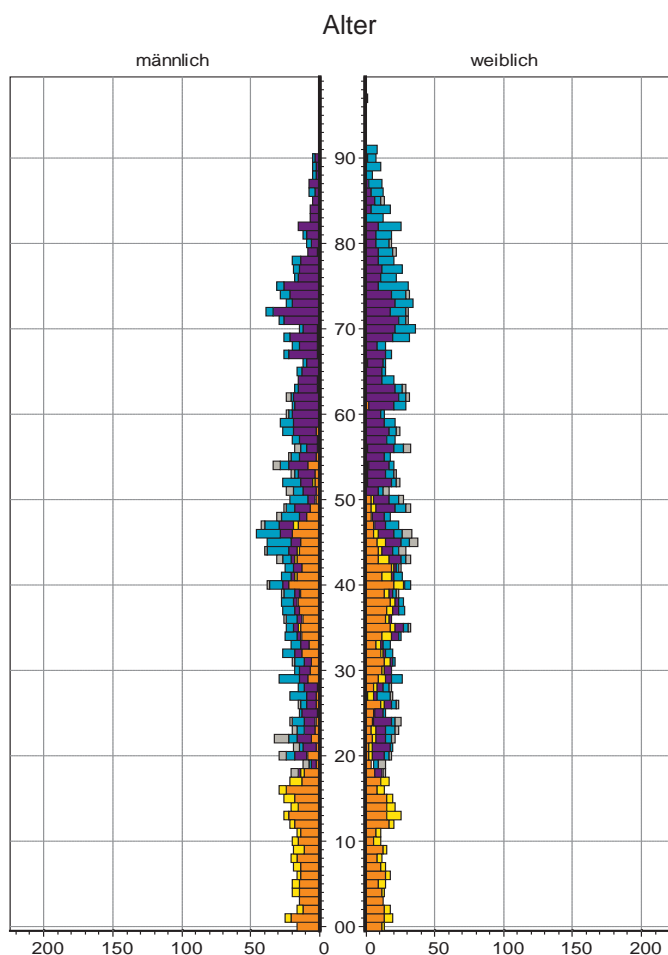

## 32 Langwasser Nordwest

### Bevölkerung mit Hauptwohnsitz nach dem Migrationshintergrund (MGH)

	Insgesamt	Deutsche ohne MGH	Menschen mit MGH		
			Deutsche mit MGH	Ausländer	Insgesamt
<b>2008</b>	<b>7 519</b>	<b>3 695</b>	<b>3 010</b>	<b>814</b>	<b>3 824</b>
<b>2009</b>	<b>7 525</b>	<b>3 642</b>	<b>3 038</b>	<b>845</b>	<b>3 883</b>
<b>2010</b>	<b>7 558</b>	<b>3 575</b>	<b>3 064</b>	<b>919</b>	<b>3 983</b>
davon ...					
<b><u>nach Geschlecht</u></b>					
Männer	3 526	1 635	1 465	426	1 891
Frauen	4 032	1 940	1 599	493	2 092
<b><u>nach Altersgruppen</u></b>					
unter 3	175	28	138	9	147
3 bis unter 6	153	34	104	15	119
6 bis unter 10	234	50	159	25	184
10 bis unter 15	310	90	161	59	220
15 bis unter 18	175	66	95	14	109
18 bis unter 25	509	249	198	62	260
25 bis unter 45	1 751	645	734	372	1 106
45 bis unter 65	2 026	1 024	744	258	1 002
65 bis unter 80	1 744	1 102	556	86	642
80 u.m.	481	287	175	19	194
<b><u>nach Familienstand</u></b>					
ledig	2 446	1 038	1 150	258	1 408
verheiratet	3 762	1 751	1 463	548	2 011
verwitwet	709	410	257	42	299
geschieden	641	376	194	71	265
<b><u>nach Religionszugehörigkeit</u></b>					
evangelisch	2 378	1 514	815	49	864
katholisch	2 655	1 195	1 253	207	1 460
sonstige	2 525	866	996	663	1 659
<b><u>nach dem Bezugsland<sup>1)</sup></u></b>					
Europa (o. Deutschland)			2 202	715	2 917
dar. Türkei			144	158	302
Rumänien			268	32	300
Polen			602	83	685
ehem. Jugoslawien			66	85	151
Russland			573	102	675
Griechenland			12	31	43
Italien			28	44	72
Tschechien			295	14	309
Ukraine			86	79	165
Afrika			42	26	68
Asien			732	164	896
dar. Kasachstan			489	30	519
Irak			73	40	113
Amerika, Australien, sonst.			88	14	102

<sup>1)</sup> siehe Erläuterungen

## 32 Langwasser Northwest

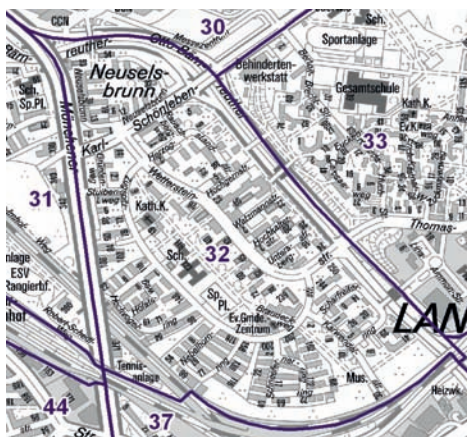
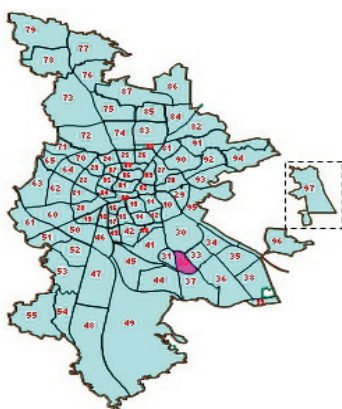

## Einwohner nach Migrationshintergrund (MGH) 2008-2010

Anteil an der Gesamtbevölkerung in %

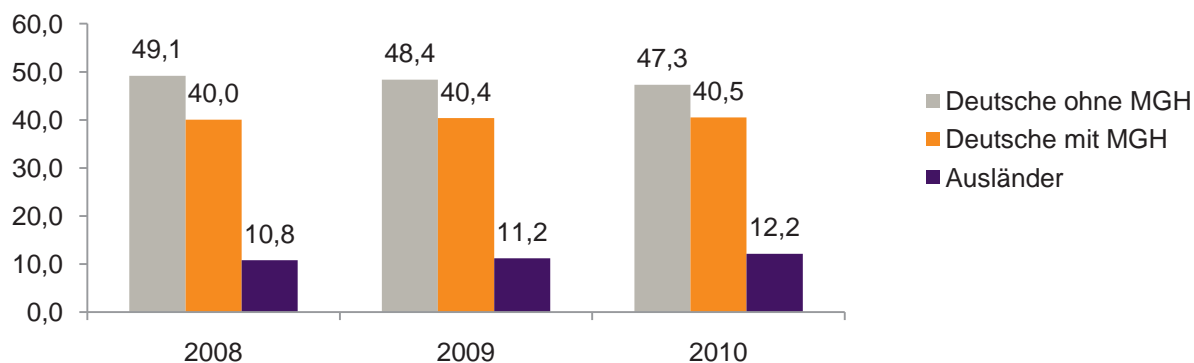

## Einwohner 2010 nach MGH und Altersgruppen

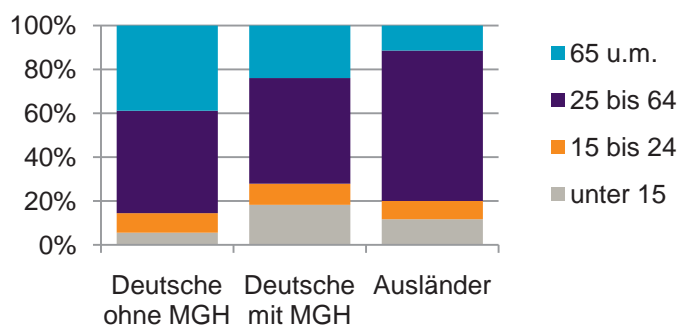

## Menschen mit MGH 2010 nach dem Bezugsland

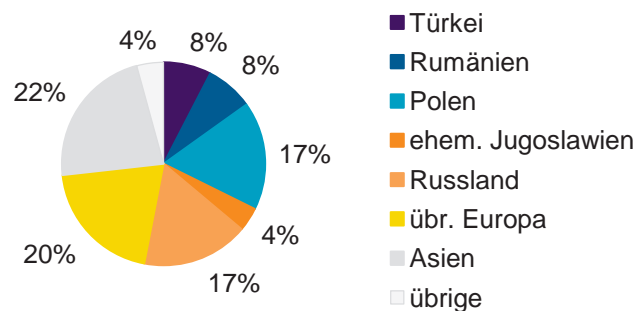

## Einwohner 2010 nach MGH und Religionszugehörigkeit

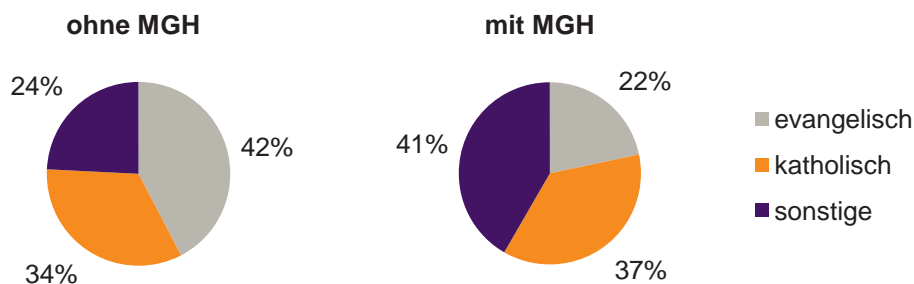

## 32 Langwasser Nordwest

## Privathaushalte und Personen in Privathaushalten nach dem Migrationshintergrund (MGH)

	Privathaushalte	Personen in Privathaushalten			
		Insgesamt	darunter Kinder unter 18 J.	darunter Personen mit MGH	darunter Kinder unter 18 J. mit MGH
<b>2008</b>	<b>3 866</b>	<b>7 591</b>	<b>1 069</b>	<b>3 842</b>	<b>745</b>
<b>2009</b>	<b>3 867</b>	<b>7 583</b>	<b>1 074</b>	<b>3 895</b>	<b>768</b>
<b>2010</b> davon ...	<b>3 901</b>	<b>7 603</b>	<b>1 051</b>	<b>3 995</b>	<b>779</b>
<b><u>Einpersonenhaushalte</u></b> <b><u>nach dem Alter</u></b>	<b>1 652</b>	<b>1 652</b>	-	<b>648</b>	-
unter 18 Jahre	1	1	-	-	-
18 bis 35 Jahre	253	253	-	128	-
35 bis 65 Jahre	635	635	-	242	-
65 Jahre und älter	763	763	-	278	-
<b><u>Mehrpersonenhaushalte</u></b> <b><u>nach der Zahl der Personen</u></b> <b><u>im Haushalt</u></b>	<b>2 249</b>	<b>5 951</b>	<b>1 051</b>	<b>3 347</b>	<b>779</b>
2	1 334	2 668	92	1 172	53
3	509	1 527	286	883	198
4 u.m.	406	1 756	673	1 292	528
<b><u>nach dem Haushaltstyp</u></b>					
Haushalte ohne Kinder	1 373	3 119	-	1 422	-
Haushalte mit Kindern	674	2 400	1 051	1 711	779
darunter allein Erziehende	184	486	259	270	148
sonstige MPH	202	432	-	214	-
<b><u>nach der Zahl der Kinder im</u></b> <b><u>Haushalt</u></b>					
1	368	1 109	368	721	249
2	247	984	494	750	380
3 u.m.	59	307	189	240	150

Kinder unter 18 Jahre nach MGH 2008-2010

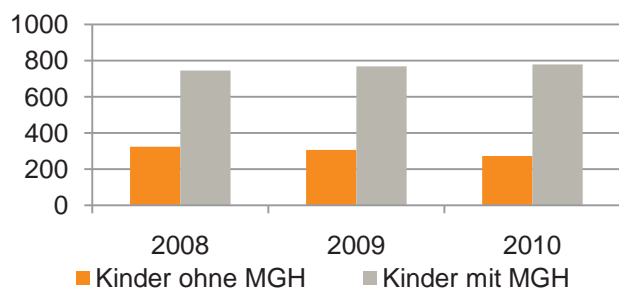

Einwohner in Mehrpersonenhaushalten 2010 nach MGH und Zahl der Kinder im Haushalt

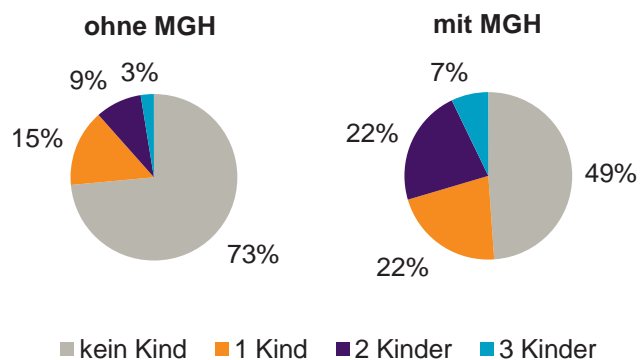

## 32 Langwasser Nordwest

## Einpersonenhaushalte 2010 nach Migrationshintergrund (MGH) und Alter

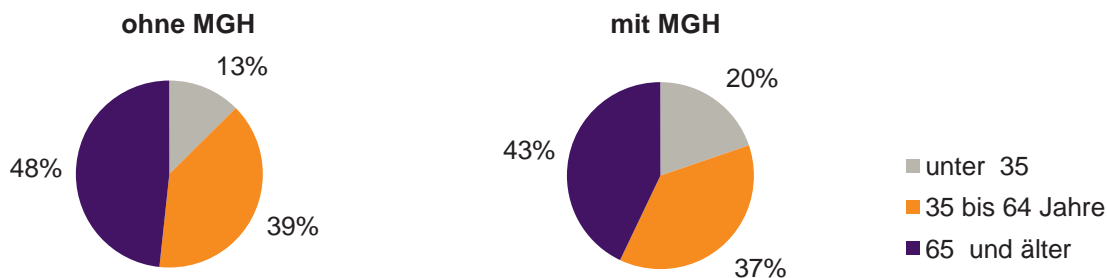

## Bevölkerung am Ort der Hauptwohnung 2010 nach Migrationshintergrund

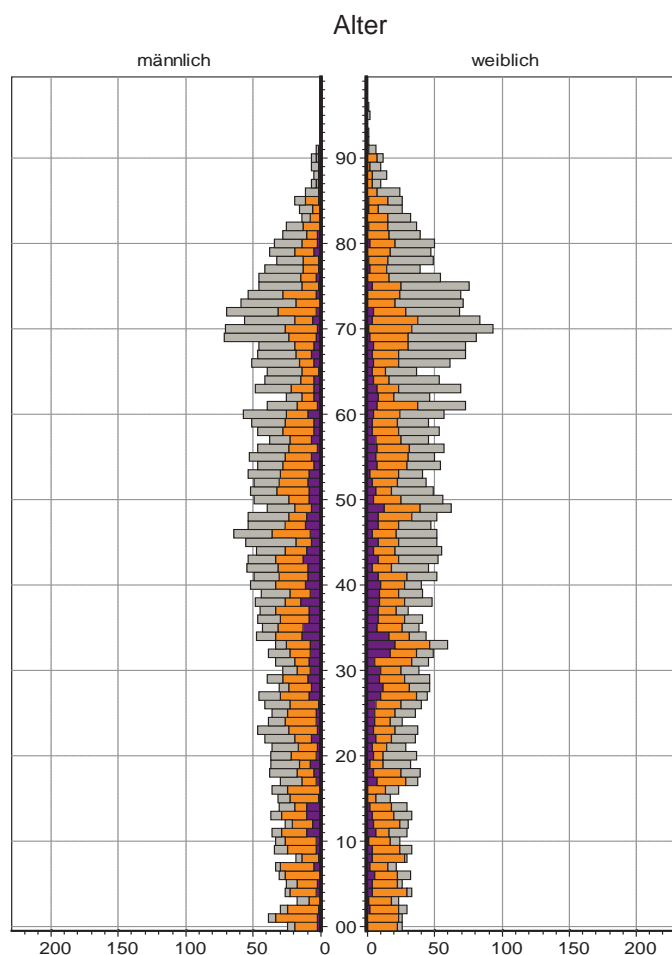

## Bevölkerung in Privathaushalten 2010 nach Haushaltstypen

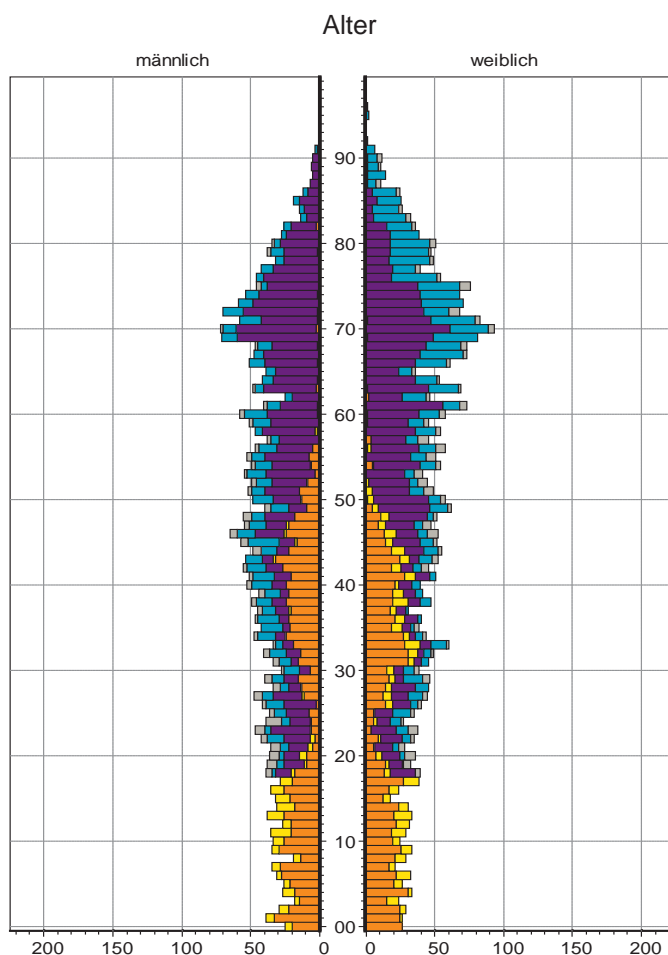



### 33 Langwasser Nordost

#### Bevölkerung mit Hauptwohnsitz nach dem Migrationshintergrund (MGH)

	Insgesamt	Deutsche ohne MGH	Menschen mit MGH		
			Deutsche mit MGH	Ausländer	Insgesamt
<b>2008</b>	<b>6 712</b>	<b>3 299</b>	<b>2 816</b>	<b>597</b>	<b>3 413</b>
<b>2009</b>	<b>6 730</b>	<b>3 248</b>	<b>2 860</b>	<b>622</b>	<b>3 482</b>
<b>2010</b>	<b>6 753</b>	<b>3 239</b>	<b>2 894</b>	<b>620</b>	<b>3 514</b>
davon ...					
<b><u>nach Geschlecht</u></b>					
Männer	3 222	1 554	1 374	294	1 668
Frauen	3 531	1 685	1 520	326	1 846
<b><u>nach Altersgruppen</u></b>					
unter 3	177	54	118	5	123
3 bis unter 6	199	68	116	15	131
6 bis unter 10	266	89	159	18	177
10 bis unter 15	399	149	197	53	250
15 bis unter 18	239	93	117	29	146
18 bis unter 25	543	286	219	38	257
25 bis unter 45	1 489	678	551	260	811
45 bis unter 65	1 932	1 046	743	143	886
65 bis unter 80	1 132	588	492	52	544
80 u.m.	377	188	182	7	189
<b><u>nach Familienstand</u></b>					
ledig	2 492	1 195	1 106	191	1 297
verheiratet	3 312	1 537	1 418	357	1 775
verwitwet	501	252	230	19	249
geschieden	448	255	140	53	193
<b><u>nach Religionszugehörigkeit</u></b>					
evangelisch	2 083	1 324	713	46	759
katholisch	2 589	1 079	1 356	154	1 510
sonstige	2 081	836	825	420	1 245
<b><u>nach dem Bezugsland<sup>1)</sup></u></b>					
Europa (o. Deutschland)			2 129	469	2 598
dar. Türkei			103	69	172
Rumänien			410	12	422
Polen			667	74	741
ehem. Jugoslawien			61	78	139
Russland			398	69	467
Griechenland			11	20	31
Italien			19	31	50
Tschechien			220	17	237
Ukraine			85	45	130
Afrika			35	28	63
Asien			637	107	744
dar. Kasachstan			397	30	427
Irak			59	19	78
Amerika, Australien, sonst.			93	16	109

<sup>1)</sup> siehe Erläuterungen



## 33 Langwasser Nordost

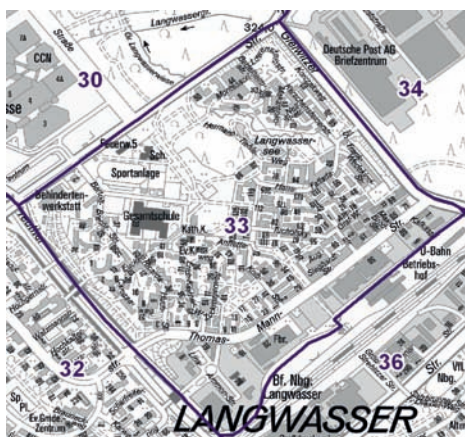
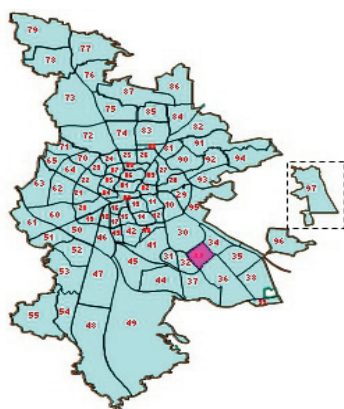

## Einwohner nach Migrationshintergrund (MGH) 2008-2010

Anteil an der Gesamtbevölkerung in %

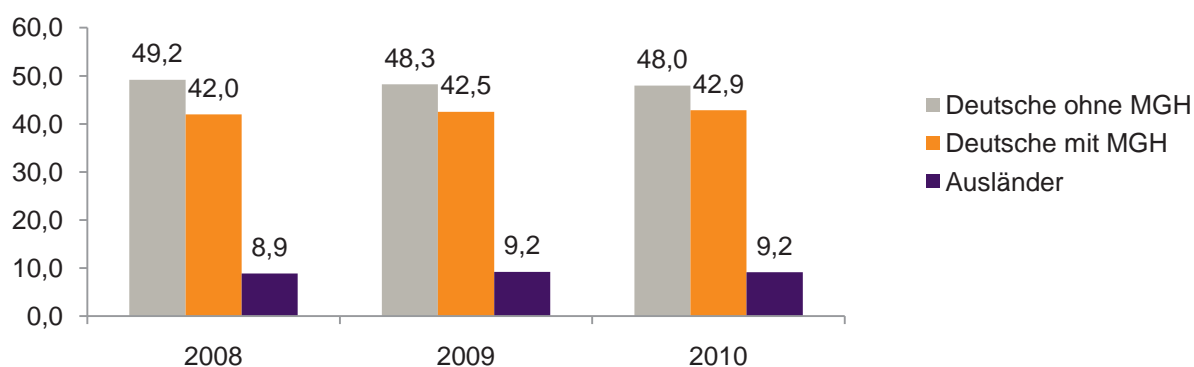

## Einwohner 2010 nach MGH und Altersgruppen

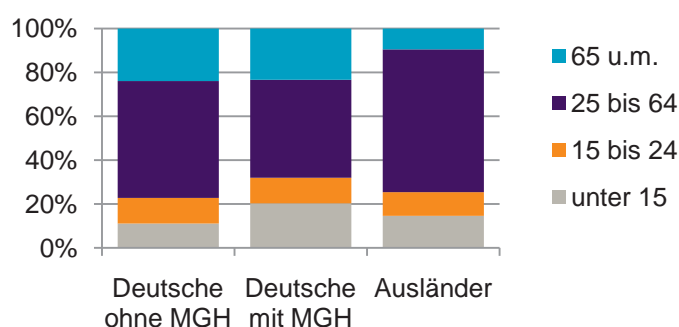

## Menschen mit MGH 2010 nach dem Bezugsland

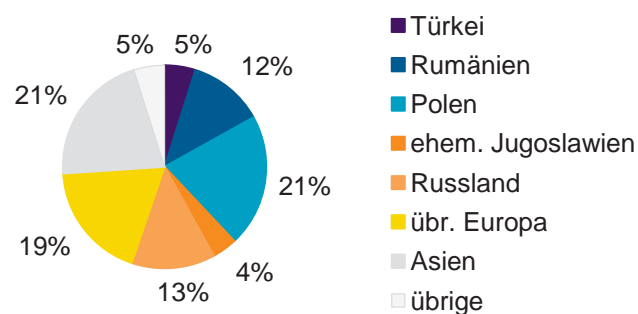

## Einwohner 2010 nach MGH und Religionszugehörigkeit

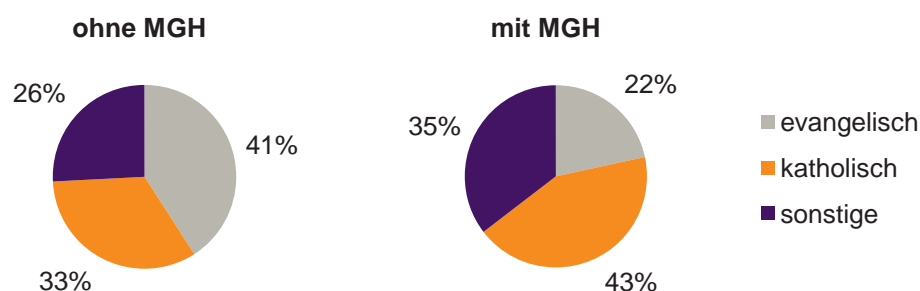

### 33 Langwasser Nordost

#### Privathaushalte und Personen in Privathaushalten nach dem Migrationshintergrund (MGH)

	Privathaushalte	Personen in Privathaushalten			
		Insgesamt	darunter Kinder unter 18 J.	darunter Personen mit MGH	darunter Kinder unter 18 J. mit MGH
<b>2008</b>	<b>2 869</b>	<b>6 623</b>	<b>1 279</b>	<b>3 386</b>	<b>785</b>
<b>2009</b>	<b>2 915</b>	<b>6 635</b>	<b>1 251</b>	<b>3 448</b>	<b>796</b>
<b>2010</b> davon ...	<b>2 929</b>	<b>6 632</b>	<b>1 269</b>	<b>3 477</b>	<b>818</b>
<b><u>Einpersonenhaushalte</u></b>	<b>951</b>	<b>951</b>	<b>-</b>	<b>368</b>	<b>-</b>
<b><u>nach dem Alter</u></b>					
unter 18 Jahre	5	5	-	4	-
18 bis 35 Jahre	133	133	-	51	-
35 bis 65 Jahre	390	390	-	133	-
65 Jahre und älter	423	423	-	180	-
<b><u>Mehrpersonenhaushalte</u></b>	<b>1 978</b>	<b>5 681</b>	<b>1 269</b>	<b>3 109</b>	<b>818</b>
<b><u>nach der Zahl der Personen</u></b>					
<b><u>im Haushalt</u></b>					
2	954	1 908	74	872	40
3	487	1 461	285	779	169
4 u.m.	537	2 312	910	1 458	609
<b><u>nach dem Haushaltstyp</u></b>					
Haushalte ohne Kinder	1 092	2 606	-	1 271	-
Haushalte mit Kindern	745	2 759	1 269	1 701	818
darunter allein Erziehende	192	558	321	321	188
sonstige MPH	141	316	-	137	-
<b><u>nach der Zahl der Kinder im</u></b>					
<b><u>Haushalt</u></b>					
1	346	1 081	346	659	221
2	302	1 184	604	727	385
3 u.m.	97	494	319	315	212

Kinder unter 18 Jahre nach MGH 2008-2010

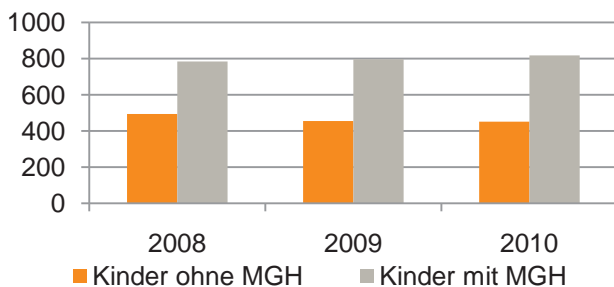

Einwohner in Mehrpersonenhaushalten 2010 nach MGH und Zahl der Kinder im Haushalt

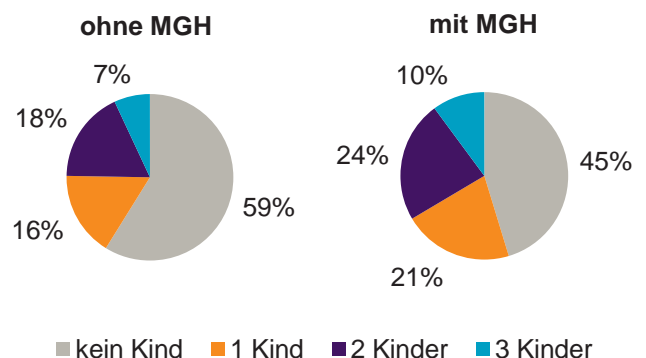

## 33 Langwasser Nordost

## Einpersonenhaushalte 2010 nach Migrationshintergrund (MGH) und Alter

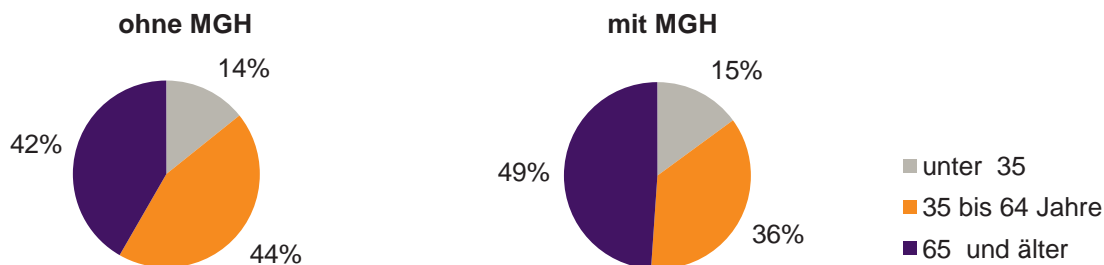

## Bevölkerung am Ort der Hauptwohnung 2010 nach Migrationshintergrund

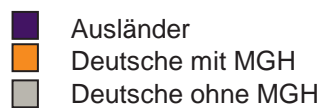
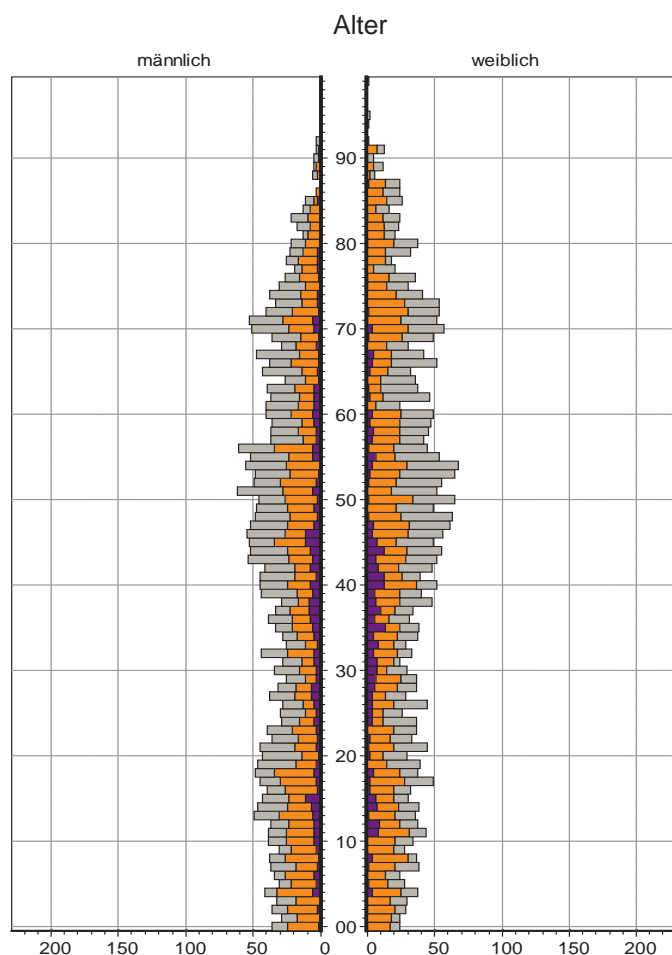

## Bevölkerung in Privathaushalten 2010 nach Haushaltstypen

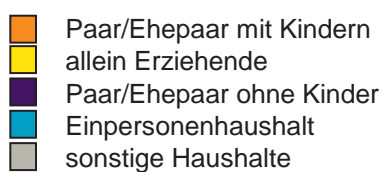
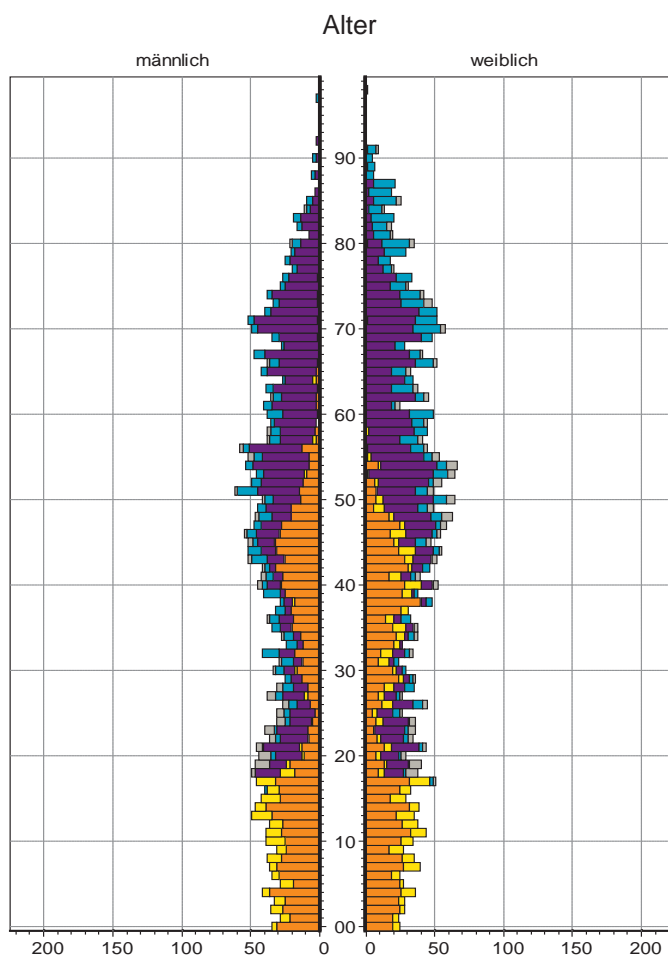

## 35 Altenfurt Nord

### Bevölkerung mit Hauptwohnsitz nach dem Migrationshintergrund (MGH)

	Insgesamt	Deutsche ohne MGH	Menschen mit MGH		
			Deutsche mit MGH	Ausländer	Insgesamt
<b>2008</b>	<b>1 203</b>	<b>857</b>	<b>211</b>	<b>135</b>	<b>346</b>
<b>2009</b>	<b>1 207</b>	<b>850</b>	<b>231</b>	<b>126</b>	<b>357</b>
<b>2010</b>	<b>1 204</b>	<b>821</b>	<b>251</b>	<b>132</b>	<b>383</b>
davon ...					
<b><u>nach Geschlecht</u></b>					
Männer	587	397	129	61	190
Frauen	617	424	122	71	193
<b><u>nach Altersgruppen</u></b>					
unter 3	15	7	8	-	8
3 bis unter 6	29	15	13	1	14
6 bis unter 10	37	14	19	4	23
10 bis unter 15	68	36	26	6	32
15 bis unter 18	47	34	9	4	13
18 bis unter 25	114	75	25	14	39
25 bis unter 45	326	221	52	53	105
45 bis unter 65	329	235	56	38	94
65 bis unter 80	165	121	34	10	44
80 u.m.	74	63	9	2	11
<b><u>nach Familienstand</u></b>					
ledig	487	332	115	40	155
verheiratet	557	359	119	79	198
verwitwet	78	64	7	7	14
geschieden	82	66	10	6	16
<b><u>nach Religionszugehörigkeit</u></b>					
evangelisch	441	377	62	2	64
katholisch	350	239	66	45	111
sonstige	413	205	123	85	208
<b><u>nach dem Bezugsland<sup>1)</sup></u></b>					
Europa (o. Deutschland)			199	121	320
dar. Türkei			36	31	67
Rumänien			32	9	41
Polen			40	7	47
ehem. Jugoslawien			12	26	38
Russland			27	1	28
Griechenland			4	11	15
Italien			3	23	26
Tschechien			21	3	24
Ukraine			4	1	5
Afrika			13	5	18
Asien			22	5	27
dar. Kasachstan			5	1	6
Irak			1	1	2
Amerika, Australien, sonst.			17	1	18

<sup>1)</sup> siehe Erläuterungen

## 35 Altenfurt Nord

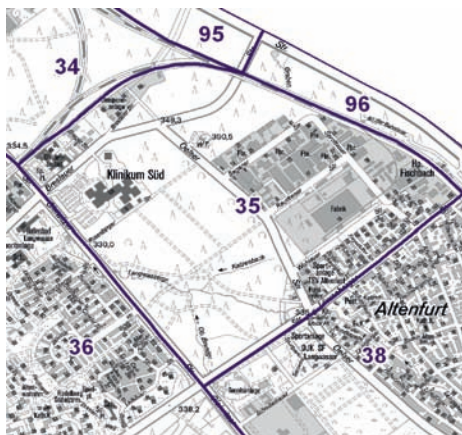
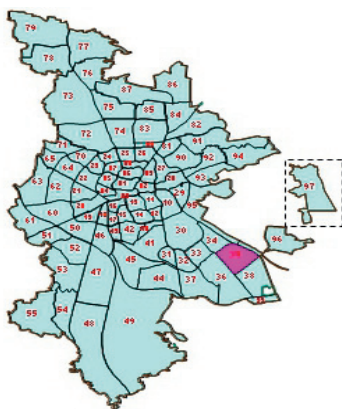

## Einwohner nach Migrationshintergrund (MGH) 2008-2010

Anteil an der Gesamtbevölkerung in %

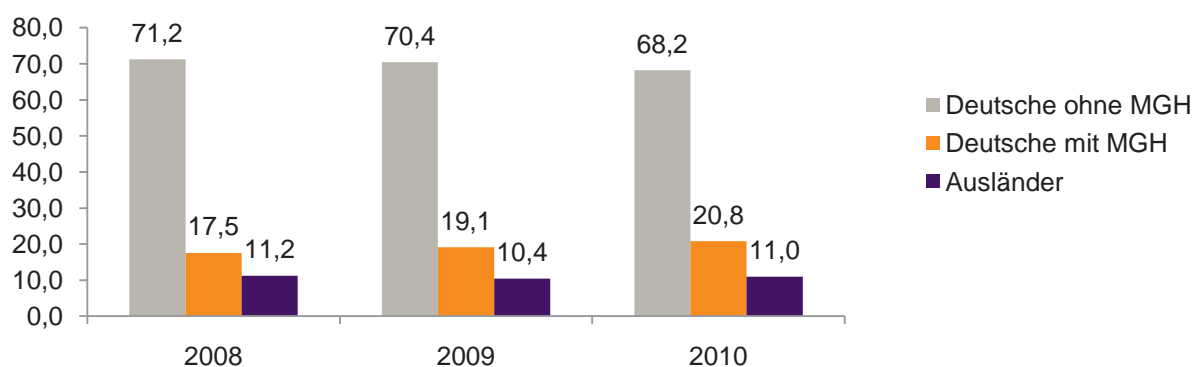

## Einwohner 2010 nach MGH und Altersgruppen

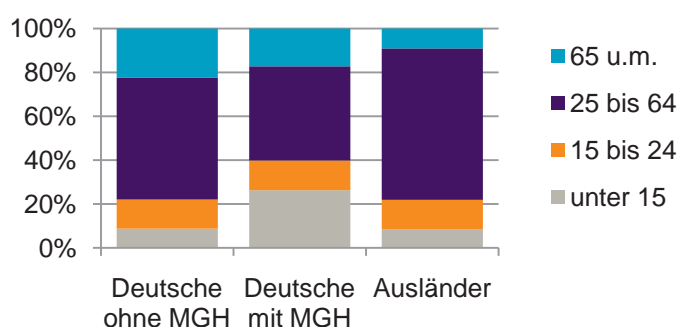

## Menschen mit MGH 2010 nach dem Bezugsland

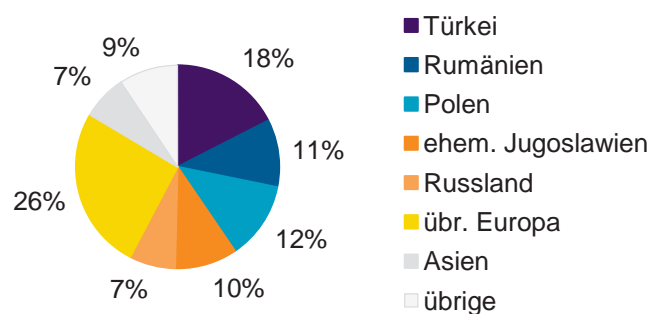

## Einwohner 2010 nach MGH und Religionszugehörigkeit

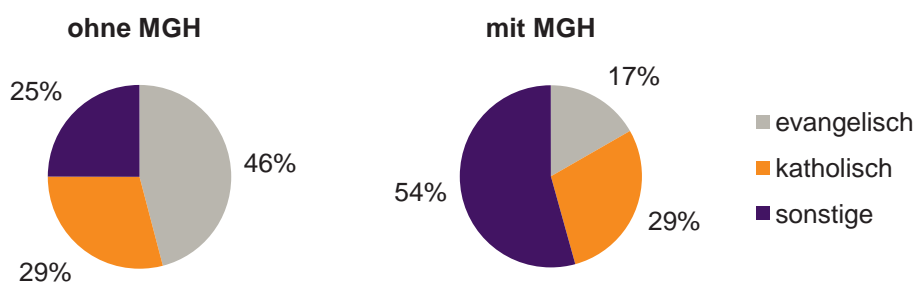

## 35 Altenfurt Nord

## Privathaushalte und Personen in Privathaushalten nach dem Migrationshintergrund (MGH)

	Privathaushalte	Personen in Privathaushalten			
		Insgesamt	darunter Kinder unter 18 J.	darunter Personen mit MGH	darunter Kinder unter 18 J. mit MGH
<b>2008</b>	<b>570</b>	<b>1 192</b>	<b>192</b>	<b>336</b>	<b>75</b>
<b>2009</b>	<b>565</b>	<b>1 203</b>	<b>199</b>	<b>357</b>	<b>85</b>
<b>2010</b> davon ...	<b>567</b>	<b>1 204</b>	<b>193</b>	<b>375</b>	<b>87</b>
<b><u>Einpersonenhaushalte</u></b>	<b>218</b>	<b>218</b>	<b>-</b>	<b>41</b>	<b>-</b>
<b><u>nach dem Alter</u></b>					
unter 18 Jahre	2	2	-	2	-
18 bis 35 Jahre	62	62	-	13	-
35 bis 65 Jahre	83	83	-	17	-
65 Jahre und älter	71	71	-	9	-
<b><u>Mehrpersonenhaushalte</u></b>	<b>349</b>	<b>986</b>	<b>193</b>	<b>334</b>	<b>87</b>
<b><u>nach der Zahl der Personen</u></b>					
<b><u>im Haushalt</u></b>					
2	178	356	10	80	2
3	83	249	48	67	15
4 u.m.	88	381	135	187	70
<b><u>nach dem Haushaltstyp</u></b>					
Haushalte ohne Kinder	204	484	-	133	-
Haushalte mit Kindern	120	443	193	188	87
darunter allein Erziehende	23	59	30	10	6
sonstige MPH	25	59	-	13	-
<b><u>nach der Zahl der Kinder im</u></b>					
<b><u>Haushalt</u></b>					
1	60	189	60	67	21
2	47	187	94	82	42
3 u.m.	13	67	39	39	24

Kinder unter 18 Jahre nach MGH 2008-2010

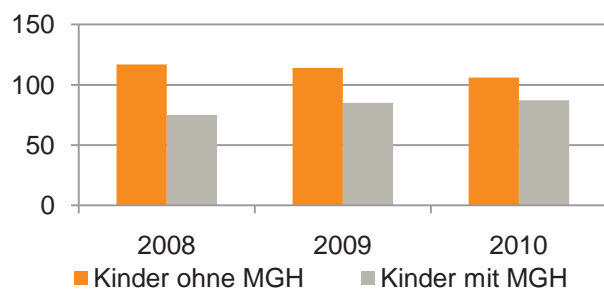

Einwohner in Mehrpersonenhaushalten 2010 nach MGH und Zahl der Kinder im Haushalt

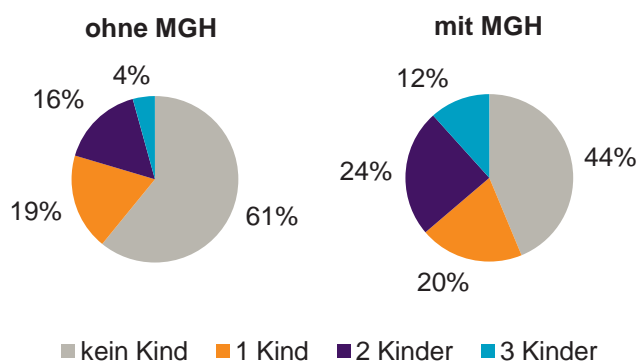

## 35 Altenfurt Nord

## Einpersonenhaushalte 2010 nach Migrationshintergrund (MGH) und Alter

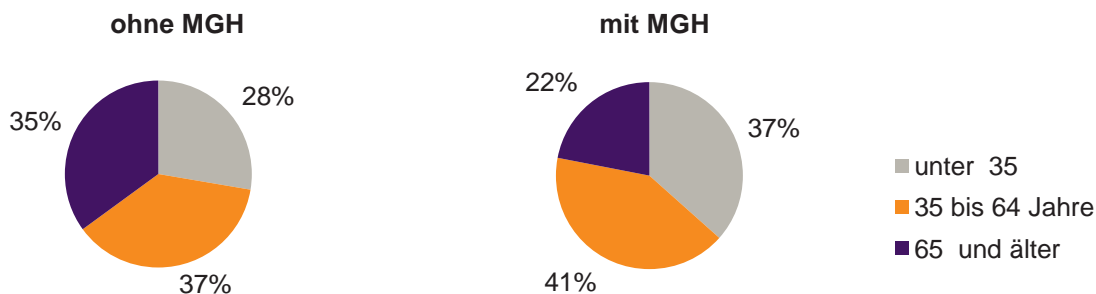

## Bevölkerung am Ort der Hauptwohnung 2010 nach Migrationshintergrund

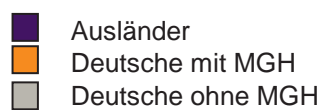
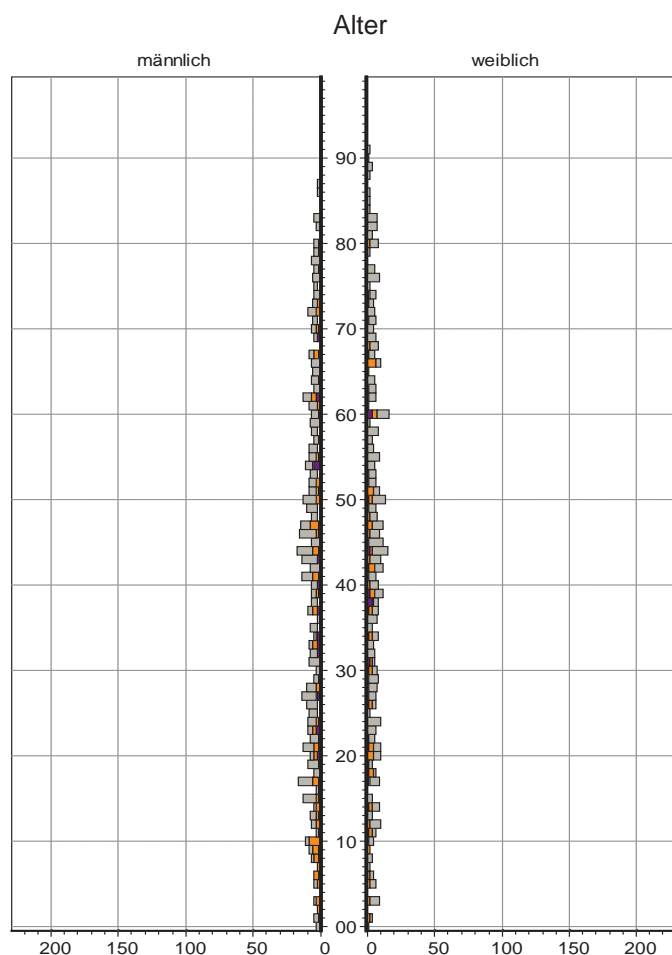

## Bevölkerung in Privathaushalten 2010 nach Haushaltstypen

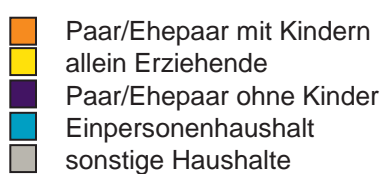
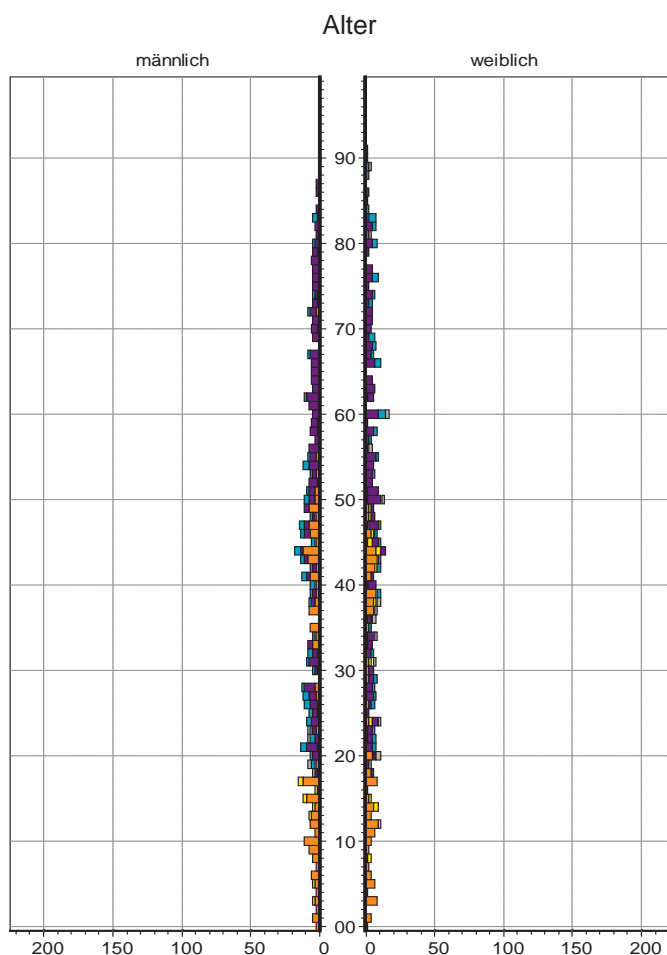

## 36 Langwasser Südost

### Bevölkerung mit Hauptwohnsitz nach dem Migrationshintergrund (MGH)

	Insgesamt	Deutsche ohne MGH	Menschen mit MGH		
			Deutsche mit MGH	Ausländer	Insgesamt
<b>2008</b>	<b>10 359</b>	<b>4 596</b>	<b>4 542</b>	<b>1 221</b>	<b>5 763</b>
<b>2009</b>	<b>10 306</b>	<b>4 499</b>	<b>4 587</b>	<b>1 220</b>	<b>5 807</b>
<b>2010</b>	<b>10 308</b>	<b>4 440</b>	<b>4 618</b>	<b>1 250</b>	<b>5 868</b>
davon ...					
<b><u>nach Geschlecht</u></b>					
Männer	4 751	2 047	2 160	544	2 704
Frauen	5 557	2 393	2 458	706	3 164
<b><u>nach Altersgruppen</u></b>					
unter 3	254	60	184	10	194
3 bis unter 6	292	76	196	20	216
6 bis unter 10	384	84	270	30	300
10 bis unter 15	505	152	301	52	353
15 bis unter 18	256	83	133	40	173
18 bis unter 25	769	311	363	95	458
25 bis unter 45	2 268	762	1 018	488	1 506
45 bis unter 65	2 741	1 244	1 108	389	1 497
65 bis unter 80	2 047	1 178	759	110	869
80 u.m.	792	490	286	16	302
<b><u>nach Familienstand</u></b>					
ledig	3 574	1 421	1 809	344	2 153
verheiratet	4 788	1 968	2 082	738	2 820
verwitwet	1 053	597	401	55	456
geschieden	893	454	326	113	439
<b><u>nach Religionszugehörigkeit</u></b>					
evangelisch	3 086	1 888	1 152	46	1 198
katholisch	3 644	1 406	1 968	270	2 238
sonstige	3 578	1 146	1 498	934	2 432
<b><u>nach dem Bezugsland<sup>1)</sup></u></b>					
Europa (o. Deutschland)			3 199	1 002	4 201
dar. Türkei			174	221	395
Rumänien			420	39	459
Polen			1 056	109	1 165
ehem. Jugoslawien			87	128	215
Russland			794	138	932
Griechenland			19	96	115
Italien			19	44	63
Tschechien			268	36	304
Ukraine			163	83	246
Afrika			56	30	86
Asien			1 198	188	1 386
dar. Kasachstan			782	46	828
Irak			73	23	96
Amerika, Australien, sonst.			165	30	195

<sup>1)</sup> siehe Erläuterungen



## 36 Langwasser Südost

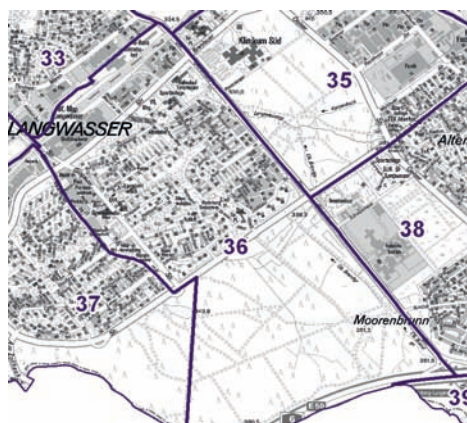
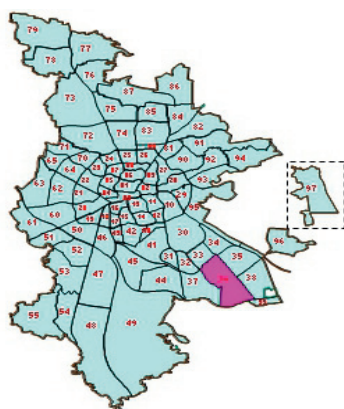

## Einwohner nach Migrationshintergrund (MGH) 2008-2010

Anteil an der Gesamtbevölkerung in %

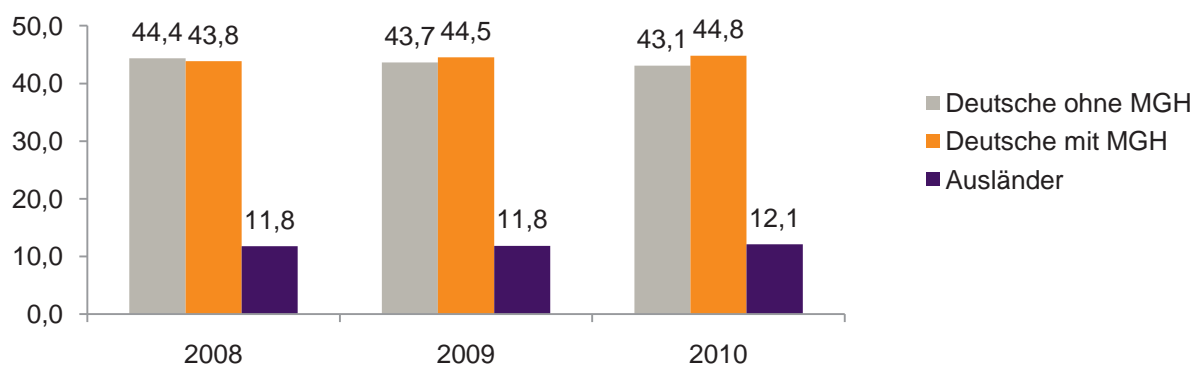

## Einwohner 2010 nach MGH und Altersgruppen

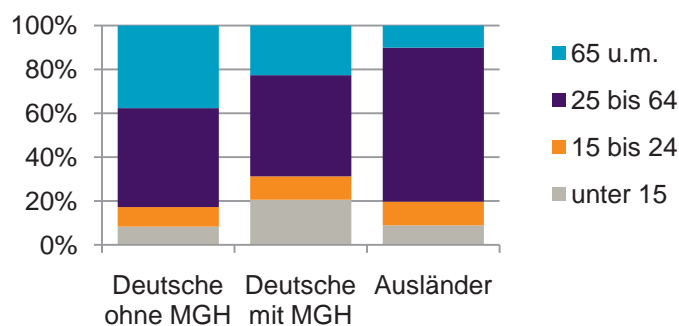

## Menschen mit MGH 2010 nach dem Bezugsland

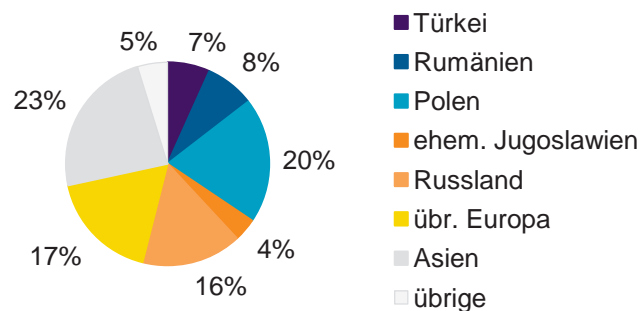

## Einwohner 2010 nach MGH und Religionszugehörigkeit

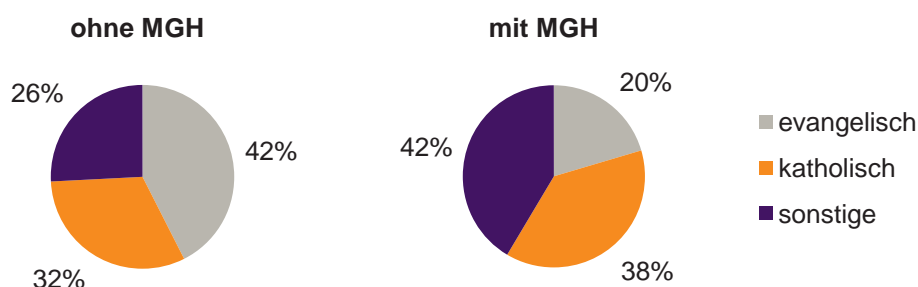

## 36 Langwasser Südost

## Privathaushalte und Personen in Privathaushalten nach dem Migrationshintergrund (MGH)

	Privathaushalte	Personen in Privathaushalten			
		Insgesamt	darunter Kinder unter 18 J.	darunter Personen mit MGH	darunter Kinder unter 18 J. mit MGH
<b>2008</b>	<b>4 958</b>	<b>10 190</b>	<b>1 656</b>	<b>5 706</b>	<b>1 193</b>
<b>2009</b>	<b>4 941</b>	<b>10 127</b>	<b>1 685</b>	<b>5 735</b>	<b>1 223</b>
<b>2010</b> davon ...	<b>4 954</b>	<b>10 121</b>	<b>1 691</b>	<b>5 799</b>	<b>1 233</b>
<b><u>Einpersonenhaushalte</u></b> <b><u>nach dem Alter</u></b>	<b>1 934</b>	<b>1 934</b>	<b>-</b>	<b>796</b>	<b>-</b>
unter 18 Jahre	3	3	-	3	-
18 bis 35 Jahre	311	311	-	142	-
35 bis 65 Jahre	748	748	-	300	-
65 Jahre und älter	872	872	-	351	-
<b><u>Mehrpersonenhaushalte</u></b> <b><u>nach der Zahl der Personen</u></b> <b><u>im Haushalt</u></b>	<b>3 020</b>	<b>8 187</b>	<b>1 691</b>	<b>5 003</b>	<b>1 233</b>
2	1 723	3 446	161	1 675	100
3	683	2 049	441	1 344	300
4 u.m.	614	2 692	1 089	1 984	833
<b><u>nach dem Haushaltstyp</u></b>					
Haushalte ohne Kinder	1 639	3 732	-	1 930	-
Haushalte mit Kindern	1 053	3 748	1 691	2 686	1 233
darunter allein Erziehende	329	887	479	514	275
sonstige MPH	328	707	-	387	-
<b><u>nach der Zahl der Kinder im</u></b> <b><u>Haushalt</u></b>					
1	565	1 675	565	1 181	407
2	384	1 513	768	1 116	577
3 u.m.	104	560	358	389	249

Kinder unter 18 Jahre nach MGH 2008-2010

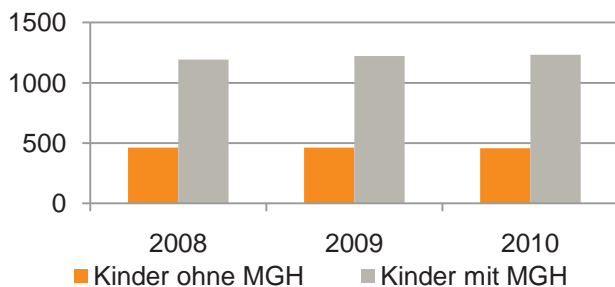

Einwohner in Mehrpersonenhaushalten 2010 nach MGH und Zahl der Kinder im Haushalt

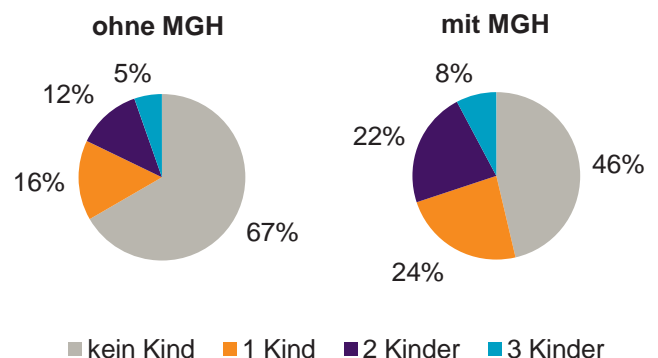

## 36 Langwasser Südost

## Einpersonenhaushalte 2010 nach Migrationshintergrund (MGH) und Alter

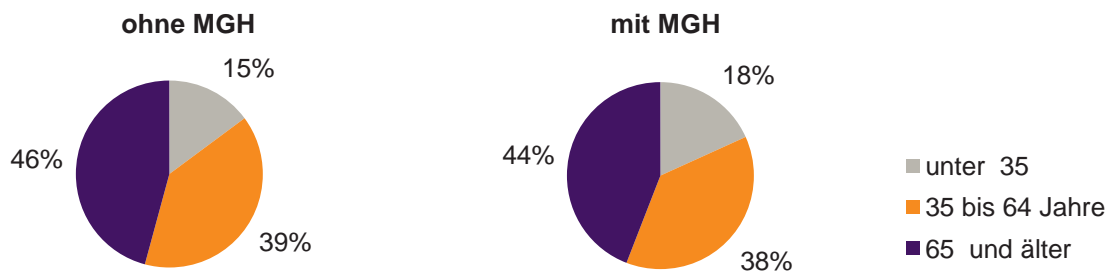

## Bevölkerung am Ort der Hauptwohnung 2010 nach Migrationshintergrund

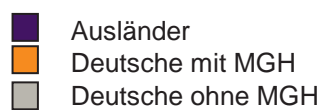
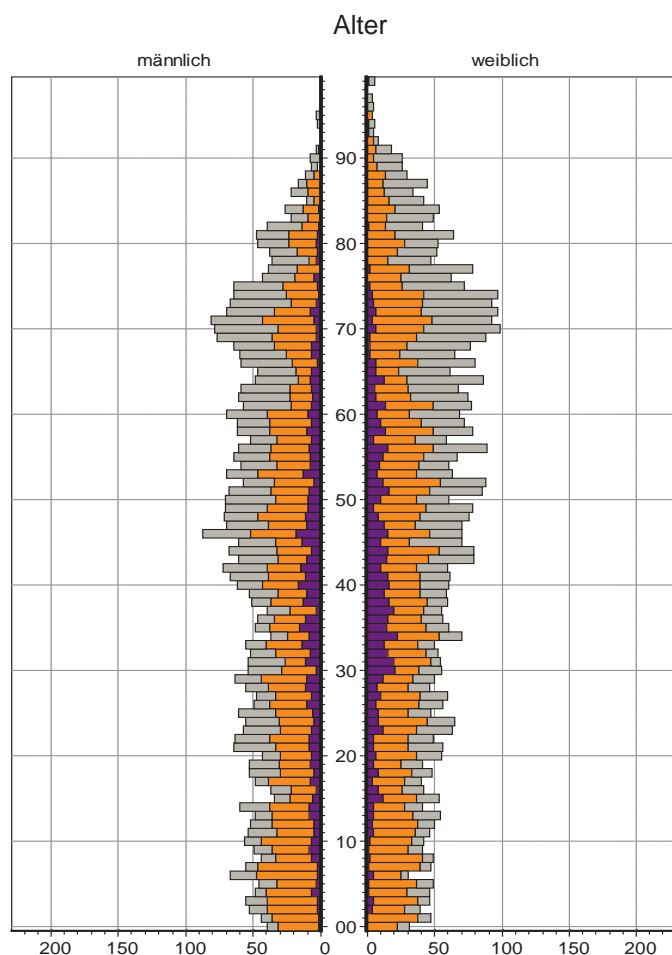

## Bevölkerung in Privathaushalten 2010 nach Haushaltstypen

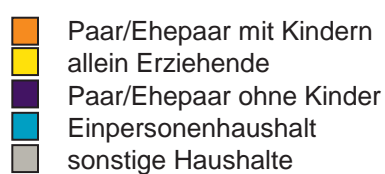
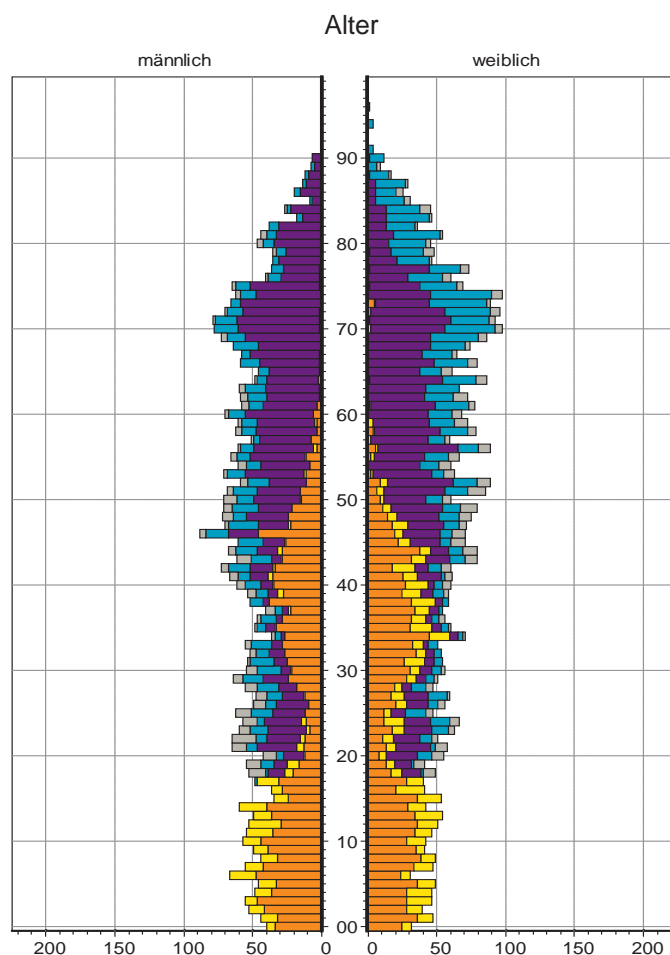

## 37 Langwasser Südwest

### Bevölkerung mit Hauptwohnsitz nach dem Migrationshintergrund (MGH)

	Insgesamt	Deutsche ohne MGH	Menschen mit MGH		
			Deutsche mit MGH	Ausländer	Insgesamt
<b>2008</b>	<b>8 410</b>	<b>4 668</b>	<b>2 964</b>	<b>778</b>	<b>3 742</b>
<b>2009</b>	<b>8 318</b>	<b>4 589</b>	<b>2 975</b>	<b>754</b>	<b>3 729</b>
<b>2010</b>	<b>8 249</b>	<b>4 509</b>	<b>2 967</b>	<b>773</b>	<b>3 740</b>
davon ...					
<b><u>nach Geschlecht</u></b>					
Männer	3 857	2 083	1 408	366	1 774
Frauen	4 392	2 426	1 559	407	1 966
<b><u>nach Altersgruppen</u></b>					
unter 3	154	51	97	6	103
3 bis unter 6	139	40	92	7	99
6 bis unter 10	213	61	137	15	152
10 bis unter 15	282	102	148	32	180
15 bis unter 18	186	82	75	29	104
18 bis unter 25	616	363	189	64	253
25 bis unter 45	1 802	878	605	319	924
45 bis unter 65	2 230	1 282	742	206	948
65 bis unter 80	1 998	1 273	648	77	725
80 u.m.	629	377	234	18	252
<b><u>nach Familienstand</u></b>					
ledig	2 533	1 351	978	204	1 182
verheiratet	4 075	2 167	1 469	439	1 908
verwitwet	900	551	306	43	349
geschieden	741	440	214	87	301
<b><u>nach Religionszugehörigkeit</u></b>					
evangelisch	2 706	1 871	790	45	835
katholisch	2 954	1 510	1 297	147	1 444
sonstige	2 589	1 128	880	581	1 461
<b><u>nach dem Bezugsland<sup>1)</sup></u></b>					
Europa (o. Deutschland)			2 246	652	2 898
dar. Türkei			135	172	307
Rumänien			377	27	404
Polen			700	68	768
ehem. Jugoslawien			50	85	135
Russland			411	79	490
Griechenland			14	46	60
Italien			29	32	61
Tschechien			267	18	285
Ukraine			101	67	168
Afrika			26	14	40
Asien			581	91	672
dar. Kasachstan			404	21	425
Irak			8	15	23
Amerika, Australien, sonst.			114	16	130

<sup>1)</sup> siehe Erläuterungen

## 37 Langwasser Südwest

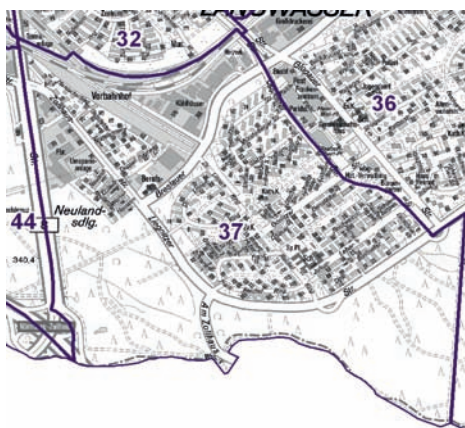
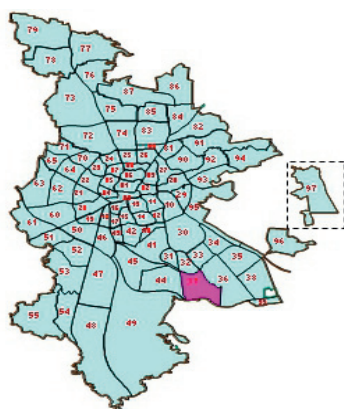

## Einwohner nach Migrationshintergrund (MGH) 2008-2010

Anteil an der Gesamtbevölkerung in %

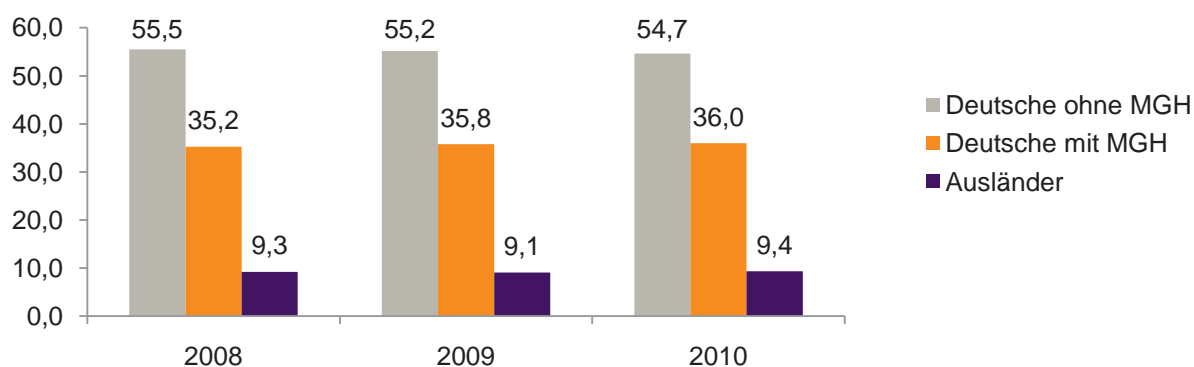

## Einwohner 2010 nach MGH und Altersgruppen

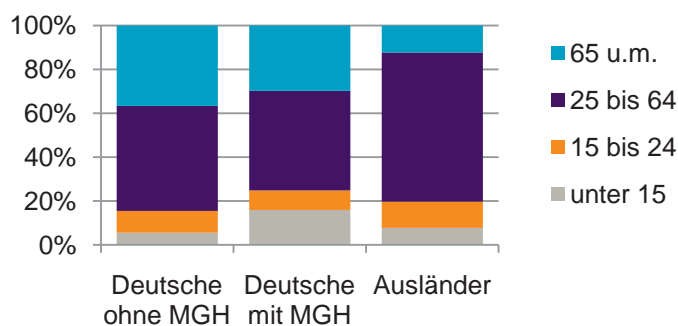

## Menschen mit MGH 2010 nach dem Bezugsland

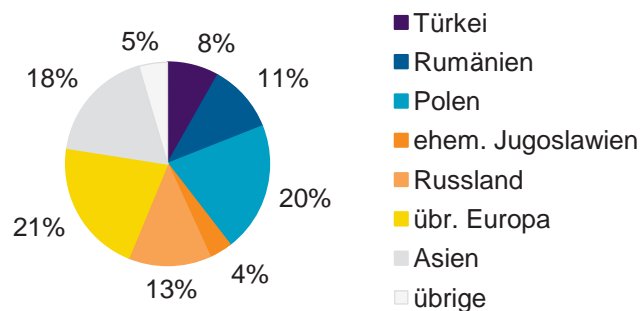

## Einwohner 2010 nach MGH und Religionszugehörigkeit

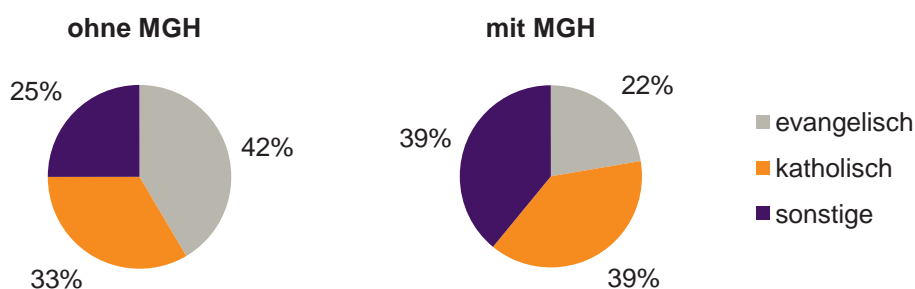

## 37 Langwasser Südwest

## Privathaushalte und Personen in Privathaushalten nach dem Migrationshintergrund (MGH)

	Privathaushalte	Personen in Privathaushalten			
		Insgesamt	darunter Kinder unter 18 J.	darunter Personen mit MGH	darunter Kinder unter 18 J. mit MGH
<b>2008</b>	<b>4 435</b>	<b>8 481</b>	<b>1 021</b>	<b>3 756</b>	<b>637</b>
<b>2009</b>	<b>4 435</b>	<b>8 376</b>	<b>1 000</b>	<b>3 742</b>	<b>648</b>
<b>2010</b> davon ...	<b>4 411</b>	<b>8 294</b>	<b>972</b>	<b>3 747</b>	<b>637</b>
<b><u>Einpersonenhaushalte</u></b>	<b>1 956</b>	<b>1 956</b>	<b>-</b>	<b>663</b>	<b>-</b>
<b><u>nach dem Alter</u></b>					
unter 18 Jahre	3	3	-	2	-
18 bis 35 Jahre	335	335	-	111	-
35 bis 65 Jahre	658	658	-	206	-
65 Jahre und älter	960	960	-	344	-
<b><u>Mehrpersonenhaushalte</u></b>	<b>2 455</b>	<b>6 338</b>	<b>972</b>	<b>3 084</b>	<b>637</b>
<b><u>nach der Zahl der Personen</u></b>					
<b><u>im Haushalt</u></b>					
2	1 528	3 056	93	1 219	45
3	545	1 635	294	831	175
4 u.m.	382	1 647	585	1 034	417
<b><u>nach dem Haushaltstyp</u></b>					
Haushalte ohne Kinder	1 601	3 629	-	1 524	-
Haushalte mit Kindern	654	2 280	972	1 379	637
darunter allein Erziehende	161	399	206	215	115
sonstige MPH	200	429	-	181	-
<b><u>nach der Zahl der Kinder im</u></b>					
<b><u>Haushalt</u></b>					
1	384	1 151	384	617	218
2	233	929	466	608	322
3 u.m.	37	200	122	154	97

Kinder unter 18 Jahre nach MGH 2008-2010

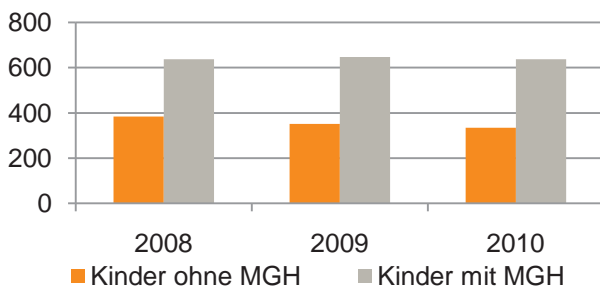

Einwohner in Mehrpersonenhaushalten 2010 nach MGH und Zahl der Kinder im Haushalt

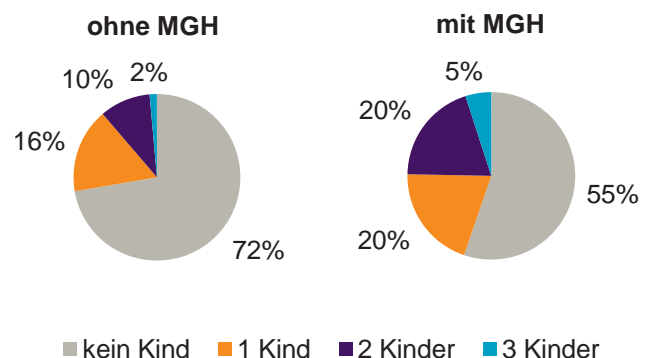

## 37 Langwasser Südwest

## Einpersonenhaushalte 2010 nach Migrationshintergrund (MGH) und Alter

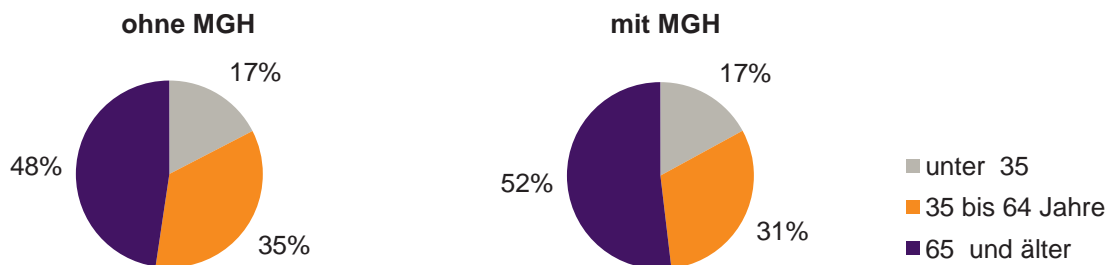

## Bevölkerung am Ort der Hauptwohnung 2010 nach Migrationshintergrund

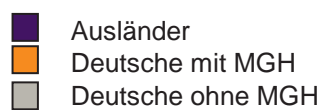
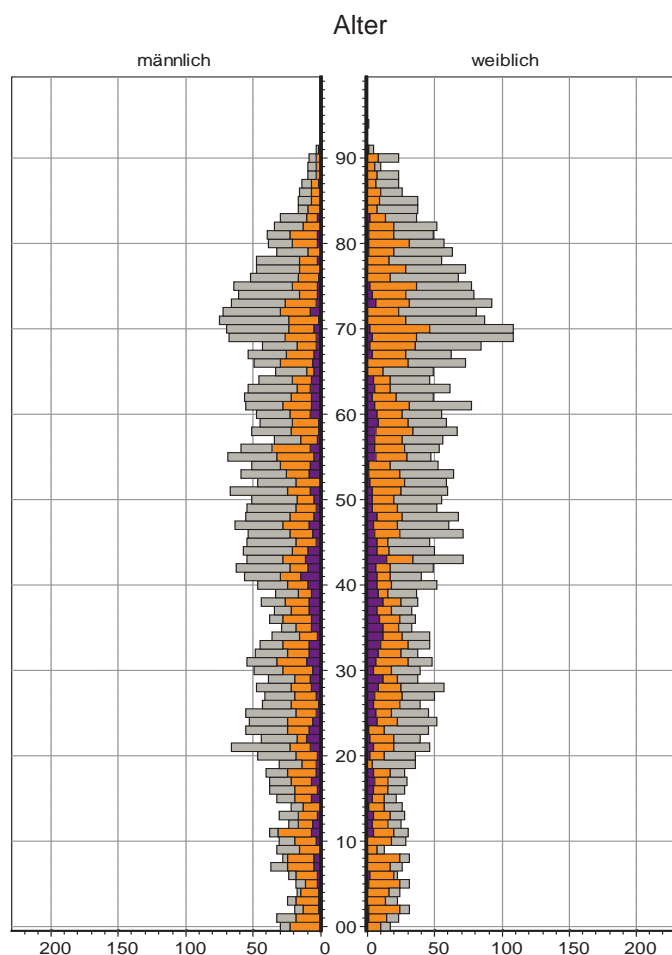

## Bevölkerung in Privathaushalten 2010 nach Haushaltstypen

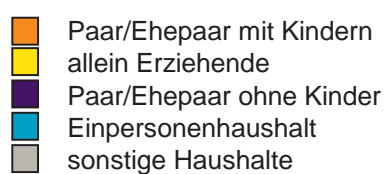
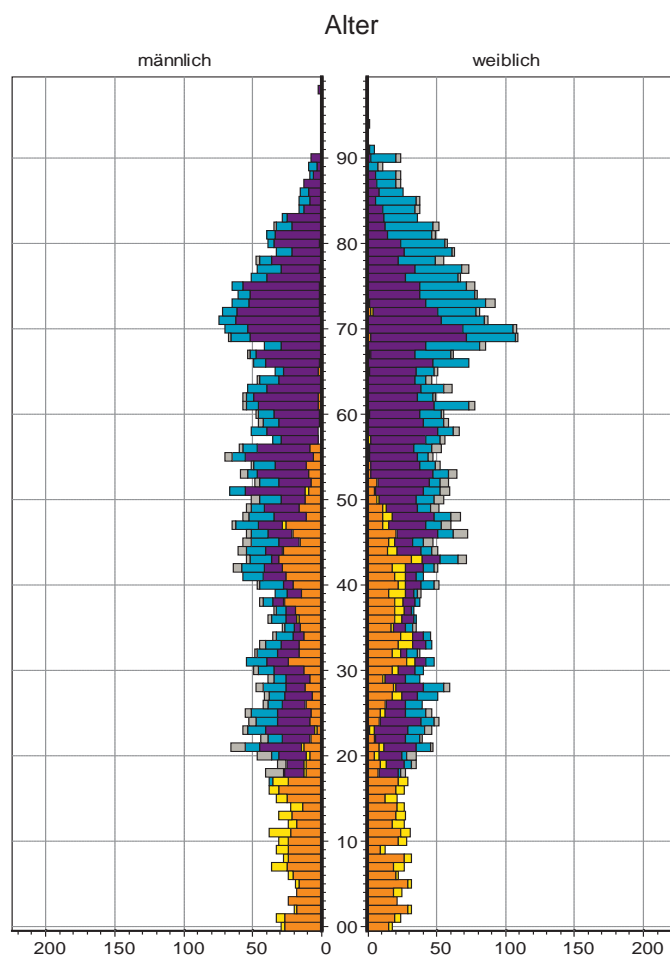

### 38 Altenfurt, Moorenbrunn

#### Bevölkerung mit Hauptwohnsitz nach dem Migrationshintergrund (MGH)

	Insgesamt	Deutsche ohne MGH	Menschen mit MGH		
			Deutsche mit MGH	Ausländer	Insgesamt
<b>2008</b>	<b>8 125</b>	<b>6 487</b>	<b>1 183</b>	<b>455</b>	<b>1 638</b>
<b>2009</b>	<b>8 157</b>	<b>6 471</b>	<b>1 233</b>	<b>453</b>	<b>1 686</b>
<b>2010</b>	<b>8 216</b>	<b>6 470</b>	<b>1 269</b>	<b>477</b>	<b>1 746</b>
davon ...					
<b><u>nach Geschlecht</u></b>					
Männer	3 984	3 142	617	225	842
Frauen	4 232	3 328	652	252	904
<b><u>nach Altersgruppen</u></b>					
unter 3	171	108	59	4	63
3 bis unter 6	184	113	68	3	71
6 bis unter 10	255	170	80	5	85
10 bis unter 15	356	251	88	17	105
15 bis unter 18	237	176	48	13	61
18 bis unter 25	597	502	67	28	95
25 bis unter 45	1 866	1 412	274	180	454
45 bis unter 65	2 343	1 921	256	166	422
65 bis unter 80	1 702	1 395	252	55	307
80 u.m.	505	422	77	6	83
<b><u>nach Familienstand</u></b>					
ledig	2 753	2 141	494	118	612
verheiratet	4 304	3 374	626	304	930
verwitwet	673	556	95	22	117
geschieden	486	399	54	33	87
<b><u>nach Religionszugehörigkeit</u></b>					
evangelisch	2 957	2 599	339	19	358
katholisch	3 103	2 417	539	147	686
sonstige	2 156	1 454	391	311	702
<b><u>nach dem Bezugsland<sup>1)</sup></u></b>					
Europa (o. Deutschland)			1 035	395	1 430
dar. Türkei			80	85	165
Rumänien			195	20	215
Polen			250	19	269
ehem. Jugoslawien			45	68	113
Russland			97	19	116
Griechenland			13	43	56
Italien			21	44	65
Tschechien			151	8	159
Ukraine			26	11	37
Afrika			30	14	44
Asien			121	41	162
dar. Kasachstan			73	4	77
Irak			4	-	4
Amerika, Australien, sonst.			83	27	110

<sup>1)</sup> siehe Erläuterungen



## 38 Altenfurt, Moorenbrunn

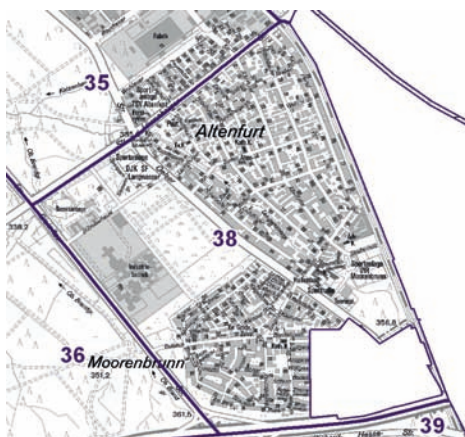
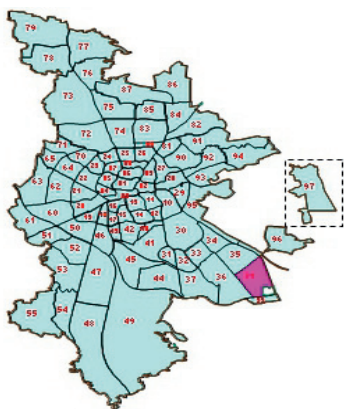

## Einwohner nach Migrationshintergrund (MGH) 2008-2010

Anteil an der Gesamtbevölkerung in %

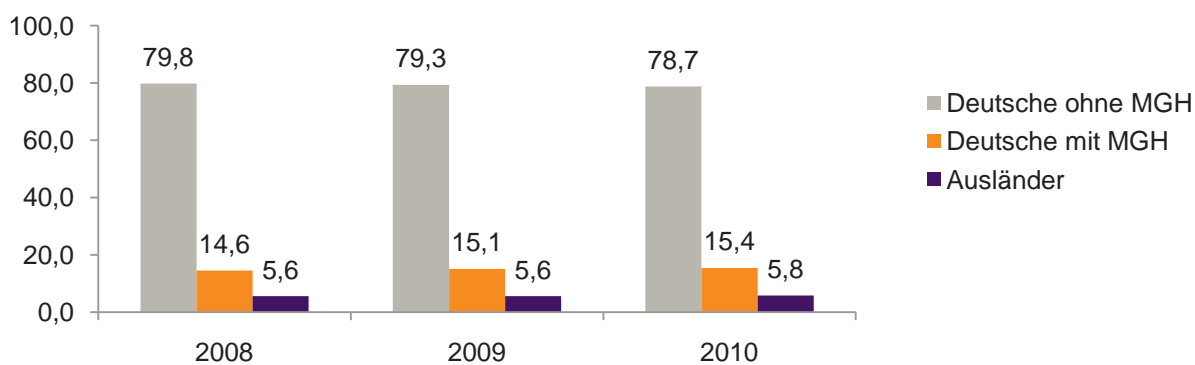

## Einwohner 2010 nach MGH und Altersgruppen

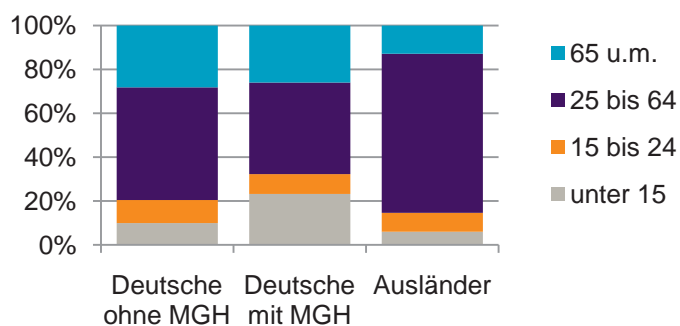

## Menschen mit MGH 2010 nach dem Bezugsland

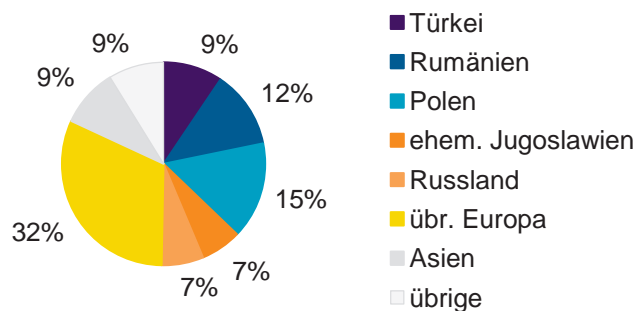

## Einwohner 2010 nach MGH und Religionszugehörigkeit

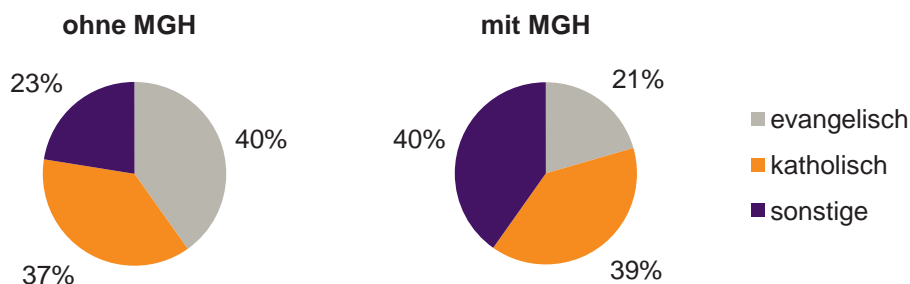

## 38 Altenfurt, Moorenbrunn

## Privathaushalte und Personen in Privathaushalten nach dem Migrationshintergrund (MGH)

	Privathaushalte	Personen in Privathaushalten			
		Insgesamt	darunter Kinder unter 18 J.	darunter Personen mit MGH	darunter Kinder unter 18 J. mit MGH
<b>2008</b>	<b>3 782</b>	<b>8 127</b>	<b>1 237</b>	<b>1 627</b>	<b>360</b>
<b>2009</b>	<b>3 806</b>	<b>8 136</b>	<b>1 214</b>	<b>1 667</b>	<b>365</b>
<b>2010</b> davon ...	<b>3 836</b>	<b>8 178</b>	<b>1 201</b>	<b>1 723</b>	<b>381</b>
<b><u>Einpersonenhaushalte</u></b>	<b>1 295</b>	<b>1 295</b>	<b>-</b>	<b>216</b>	<b>-</b>
<b><u>nach dem Alter</u></b>					
unter 18 Jahre	3	3	-	1	-
18 bis 35 Jahre	277	277	-	53	-
35 bis 65 Jahre	508	508	-	79	-
65 Jahre und älter	507	507	-	83	-
<b><u>Mehrpersonenhaushalte</u></b>	<b>2 541</b>	<b>6 883</b>	<b>1 201</b>	<b>1 507</b>	<b>381</b>
<b><u>nach der Zahl der Personen</u></b>					
<b><u>im Haushalt</u></b>					
2	1 423	2 846	81	464	9
3	586	1 758	312	432	103
4 u.m.	532	2 279	808	611	269
<b><u>nach dem Haushaltstyp</u></b>					
Haushalte ohne Kinder	1 566	3 634	-	667	-
Haushalte mit Kindern	786	2 835	1 201	782	381
darunter allein Erziehende	142	364	190	60	34
sonstige MPH	189	414	-	58	-
<b><u>nach der Zahl der Kinder im</u></b>					
<b><u>Haushalt</u></b>					
1	448	1 406	448	350	132
2	273	1 097	546	335	186
3 u.m.	65	332	207	97	63

Kinder unter 18 Jahre nach MGH 2008-2010

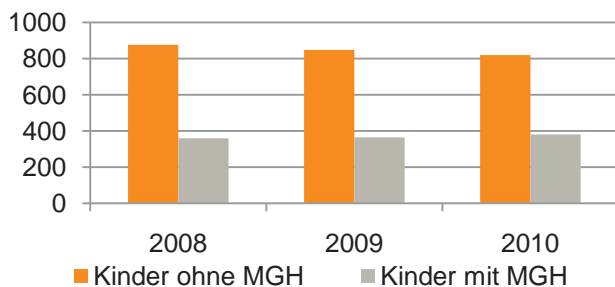

Einwohner in Mehrpersonenhaushalten 2010 nach MGH und Zahl der Kinder im Haushalt

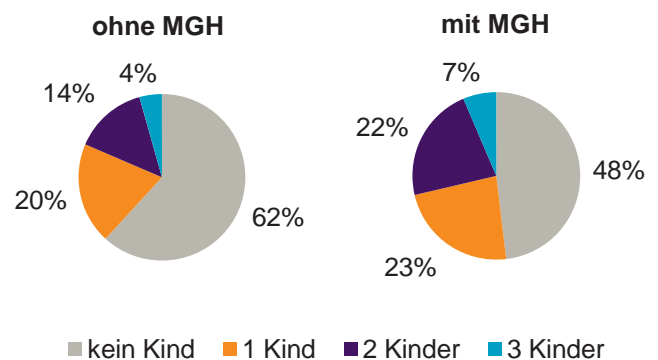

## 38 Altenfurt, Moorenbrunn

## Einpersonenhaushalte 2010 nach Migrationshintergrund (MGH) und Alter

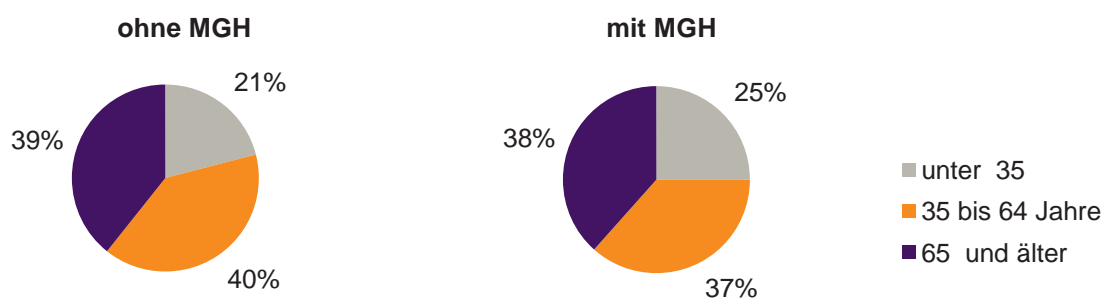

## Bevölkerung am Ort der Hauptwohnung 2010 nach Migrationshintergrund

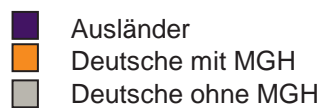
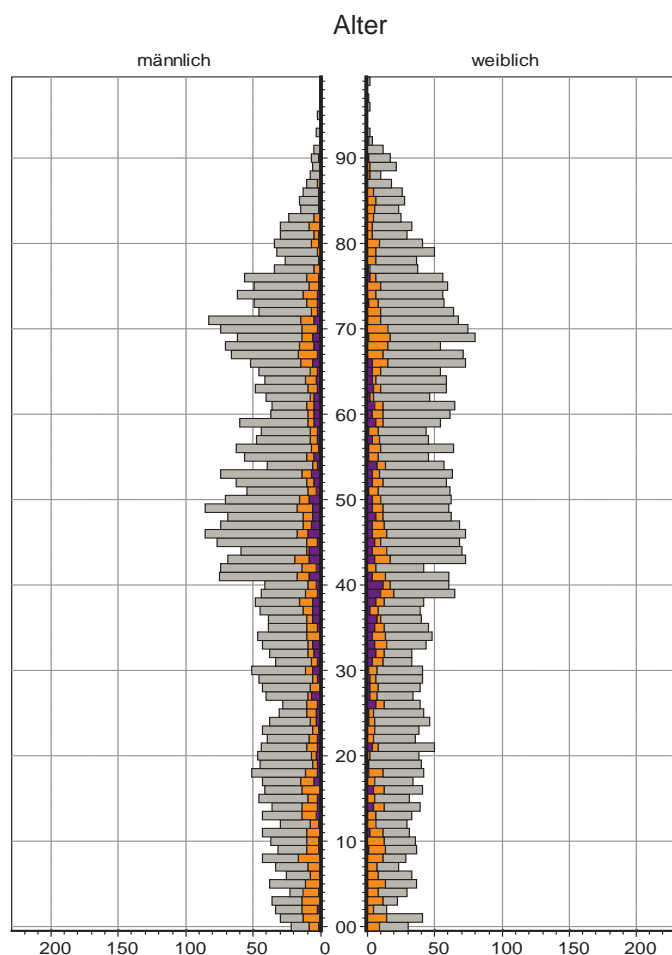

## Bevölkerung in Privathaushalten 2010 nach Haushaltstypen

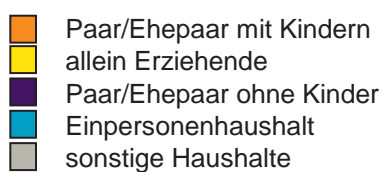
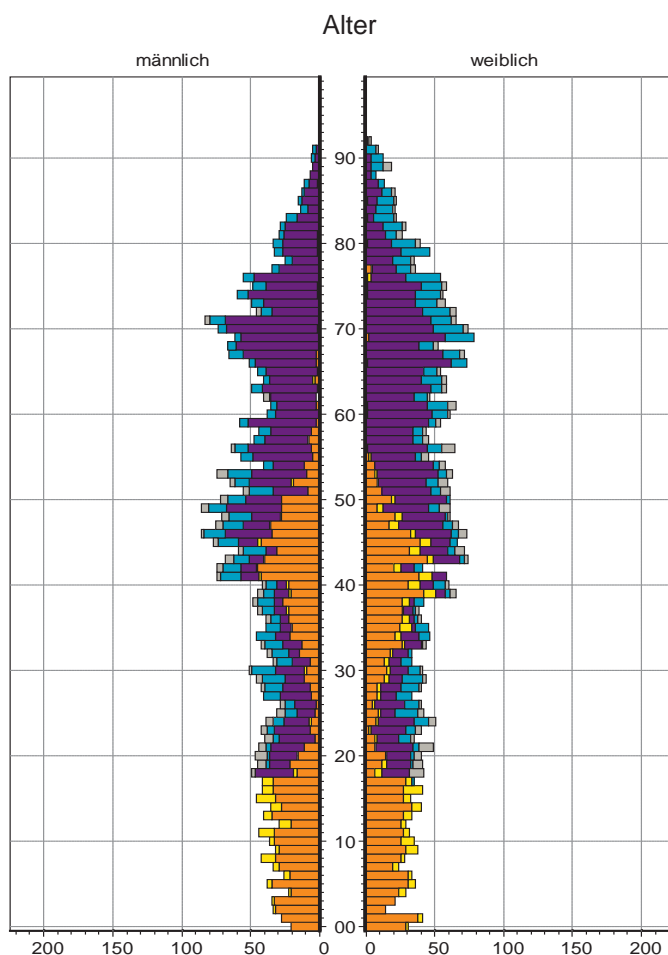

## 40 Hasenbuck

### Bevölkerung mit Hauptwohnsitz nach dem Migrationshintergrund (MGH)

	Insgesamt	Deutsche ohne MGH	Menschen mit MGH		
			Deutsche mit MGH	Ausländer	Insgesamt
<b>2008</b>	<b>3 902</b>	<b>2 079</b>	<b>880</b>	<b>943</b>	<b>1 823</b>
<b>2009</b>	<b>3 938</b>	<b>2 044</b>	<b>943</b>	<b>951</b>	<b>1 894</b>
<b>2010</b>	<b>3 900</b>	<b>2 012</b>	<b>946</b>	<b>942</b>	<b>1 888</b>
davon ...					
<b><u>nach Geschlecht</u></b>					
Männer	1 898	949	473	476	949
Frauen	2 002	1 063	473	466	939
<b><u>nach Altersgruppen</u></b>					
unter 3	119	38	69	12	81
3 bis unter 6	127	28	87	12	99
6 bis unter 10	134	36	83	15	98
10 bis unter 15	170	55	58	57	115
15 bis unter 18	111	43	36	32	68
18 bis unter 25	313	143	82	88	170
25 bis unter 45	1 156	501	255	400	655
45 bis unter 65	1 014	603	160	251	411
65 bis unter 80	446	301	75	70	145
80 u.m.	310	264	41	5	46
<b><u>nach Familienstand</u></b>					
ledig	1 652	813	510	329	839
verheiratet	1 470	653	324	493	817
verwitwet	362	279	48	35	83
geschieden	416	267	64	85	149
<b><u>nach Religionszugehörigkeit</u></b>					
evangelisch	1 140	931	182	27	209
katholisch	944	564	228	152	380
sonstige	1 816	517	536	763	1 299
<b><u>nach dem Bezugsland<sup>1)</sup></u></b>					
Europa (o. Deutschland)			630	686	1 316
dar. Türkei			183	248	431
Rumänien			110	20	130
Polen			107	30	137
ehem. Jugoslawien			59	186	245
Russland			57	15	72
Griechenland			13	61	74
Italien			15	25	40
Tschechien			27	13	40
Ukraine			27	32	59
Afrika			40	32	72
Asien			218	200	418
dar. Kasachstan			54	4	58
Irak			37	27	64
Amerika, Australien, sonst.			58	24	82

<sup>1)</sup> siehe Erläuterungen

## 40 Hasenbuck

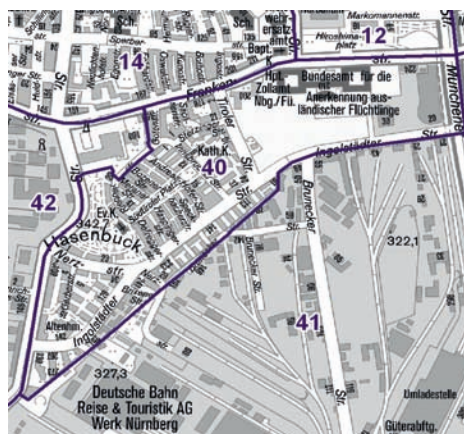
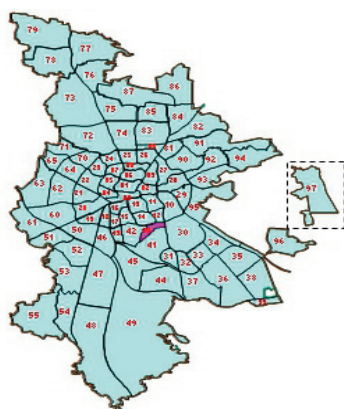

## Einwohner nach Migrationshintergrund (MGH) 2008-2010

Anteil an der Gesamtbevölkerung in %

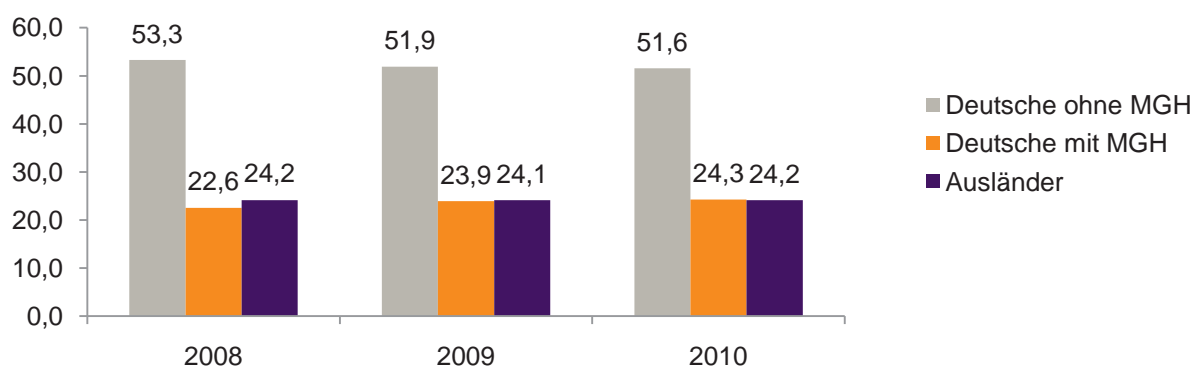

## Einwohner 2010 nach MGH und Altersgruppen

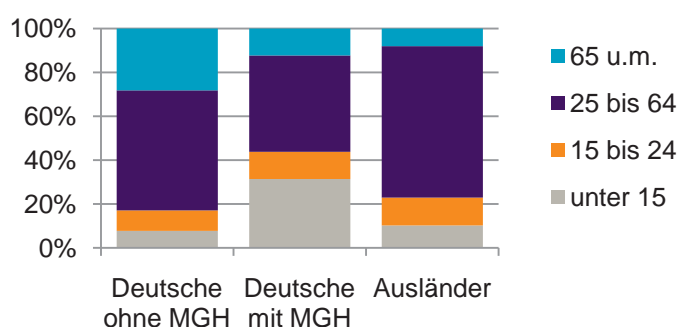

## Menschen mit MGH 2010 nach dem Bezugsland

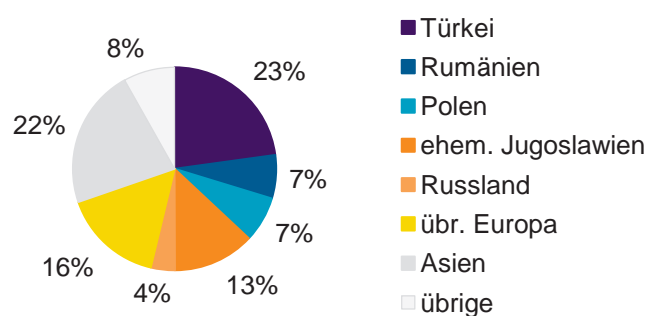

## Einwohner 2010 nach MGH und Religionszugehörigkeit

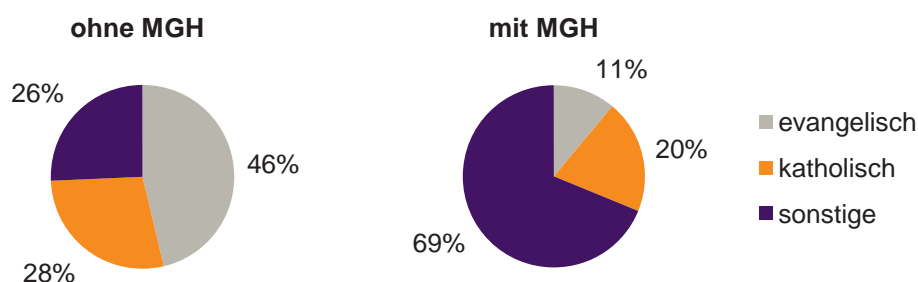

## 40 Hasenbuck

## Privathaushalte und Personen in Privathaushalten nach dem Migrationshintergrund (MGH)

	Privathaushalte	Personen in Privathaushalten			
		Insgesamt	darunter Kinder unter 18 J.	darunter Personen mit MGH	darunter Kinder unter 18 J. mit MGH
<b>2008</b>	<b>1 945</b>	<b>3 664</b>	<b>640</b>	<b>1 718</b>	<b>441</b>
<b>2009</b>	<b>1 949</b>	<b>3 708</b>	<b>674</b>	<b>1 801</b>	<b>476</b>
<b>2010</b> davon ...	<b>1 930</b>	<b>3 665</b>	<b>651</b>	<b>1 792</b>	<b>452</b>
<b><u>Einpersonenhaushalte</u></b>	<b>951</b>	<b>951</b>	<b>-</b>	<b>257</b>	<b>-</b>
<b><u>nach dem Alter</u></b>					
unter 18 Jahre	2	2	-	1	-
18 bis 35 Jahre	250	250	-	90	-
35 bis 65 Jahre	462	462	-	118	-
65 Jahre und älter	237	237	-	48	-
<b><u>Mehrpersonenhaushalte</u></b>	<b>979</b>	<b>2 714</b>	<b>651</b>	<b>1 535</b>	<b>452</b>
<b><u>nach der Zahl der Personen</u></b>					
<b><u>im Haushalt</u></b>					
2	526	1 052	79	446	40
3	236	708	167	359	96
4 u.m.	217	954	405	730	316
<b><u>nach dem Haushaltstyp</u></b>					
Haushalte ohne Kinder	462	1 063	-	471	-
Haushalte mit Kindern	407	1 421	651	961	452
darunter allein Erziehende	141	362	194	190	101
sonstige MPH	110	230	-	103	-
<b><u>nach der Zahl der Kinder im</u></b>					
<b><u>Haushalt</u></b>					
1	218	623	218	366	130
2	146	567	292	425	221
3 u.m.	43	231	141	170	101

Kinder unter 18 Jahre nach MGH 2008-2010

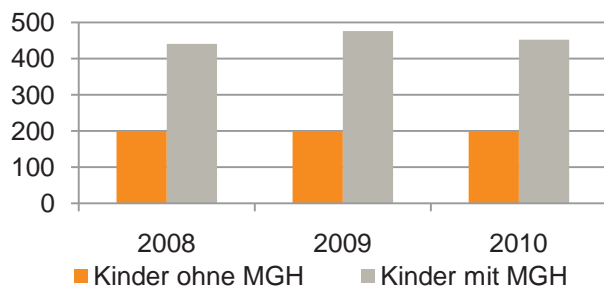

Einwohner in Mehrpersonenhaushalten 2010 nach MGH und Zahl der Kinder im Haushalt

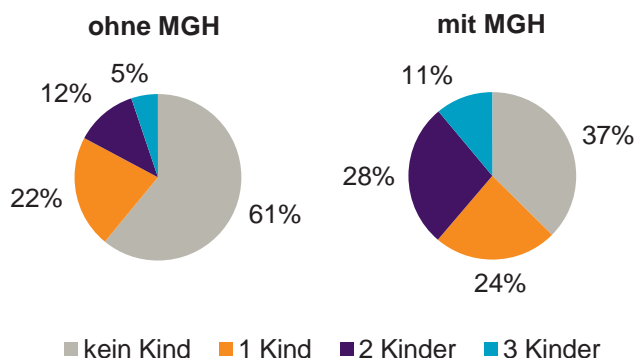

## Einpersonenhaushalte 2010 nach Migrationshintergrund (MGH) und Alter

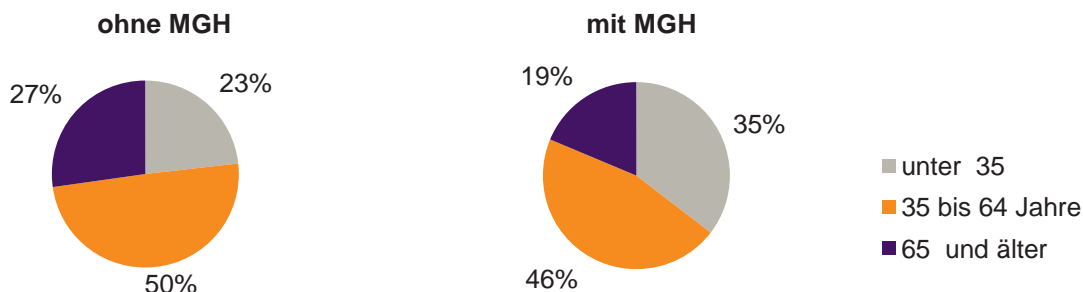

## Bevölkerung am Ort der Hauptwohnung 2010 nach Migrationshintergrund

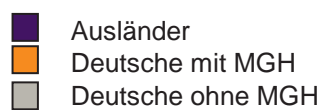
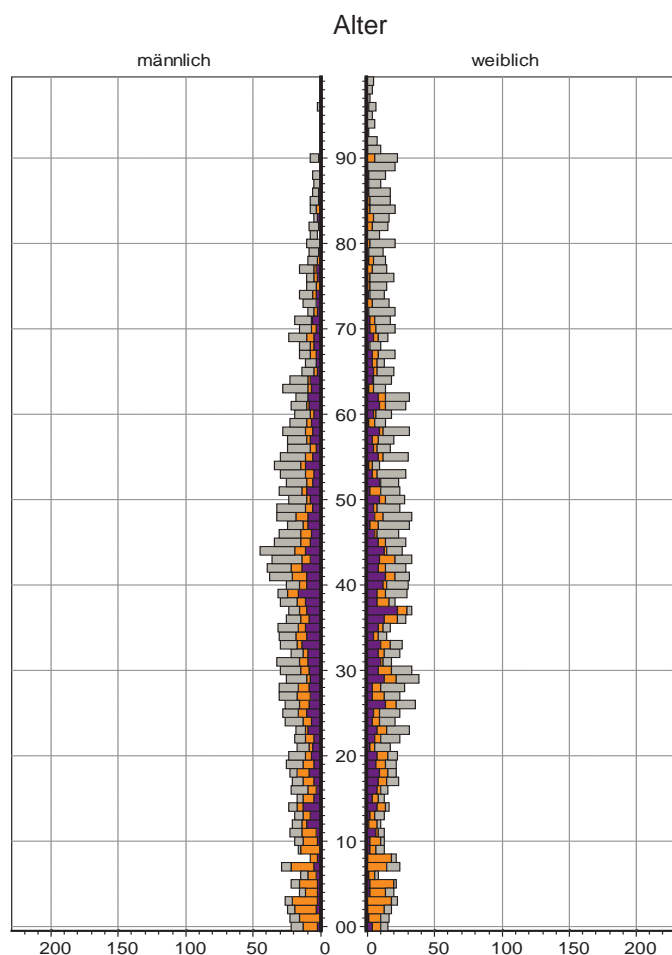

## Bevölkerung in Privathaushalten 2010 nach Haushaltstypen

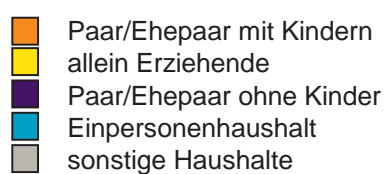
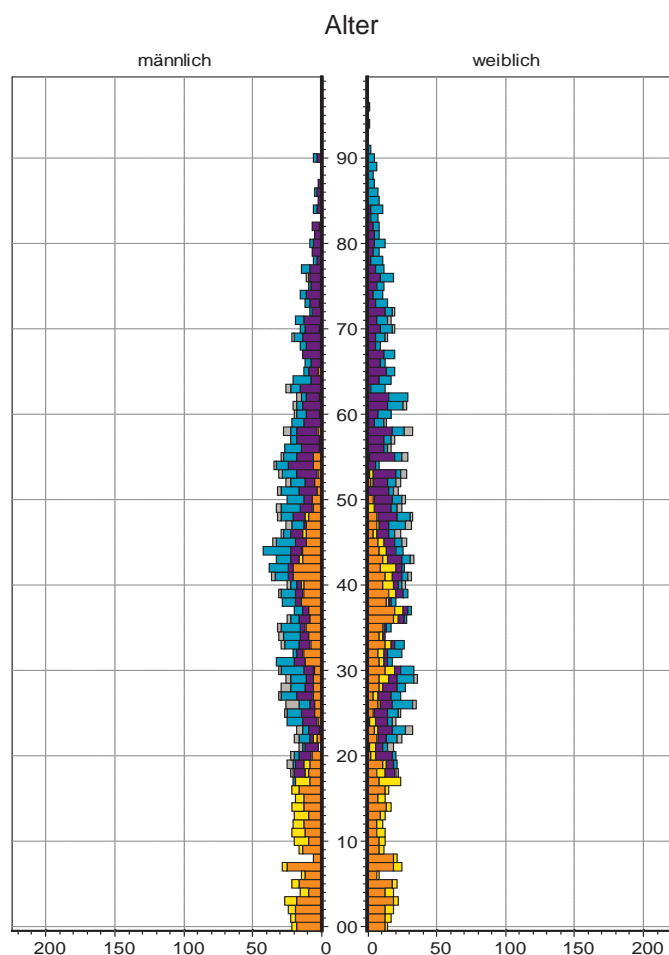

## 43 Dianastraße

### Bevölkerung mit Hauptwohnsitz nach dem Migrationshintergrund (MGH)

	Insgesamt	Deutsche ohne MGH	Menschen mit MGH		
			Deutsche mit MGH	Ausländer	Insgesamt
<b>2008</b>	<b>2 230</b>	<b>689</b>	<b>526</b>	<b>1 015</b>	<b>1 541</b>
<b>2009</b>	<b>2 240</b>	<b>715</b>	<b>543</b>	<b>982</b>	<b>1 525</b>
<b>2010</b>	<b>2 274</b>	<b>741</b>	<b>565</b>	<b>968</b>	<b>1 533</b>
davon ...					
<b><u>nach Geschlecht</u></b>					
Männer	1 146	359	277	510	787
Frauen	1 128	382	288	458	746
<b><u>nach Altersgruppen</u></b>					
unter 3	82	13	57	12	69
3 bis unter 6	86	12	60	14	74
6 bis unter 10	115	23	70	22	92
10 bis unter 15	115	21	44	50	94
15 bis unter 18	67	16	15	36	51
18 bis unter 25	282	112	57	113	170
25 bis unter 45	689	209	131	349	480
45 bis unter 65	580	219	80	281	361
65 bis unter 80	206	76	45	85	130
80 u.m.	52	40	6	6	12
<b><u>nach Familienstand</u></b>					
ledig	1 059	369	345	345	690
verheiratet	895	205	165	525	690
verwitwet	83	51	13	19	32
geschieden	237	116	42	79	121
<b><u>nach Religionszugehörigkeit</u></b>					
evangelisch	409	308	83	18	101
katholisch	563	209	123	231	354
sonstige	1 302	224	359	719	1 078
<b><u>nach dem Bezugsland<sup>1)</sup></u></b>					
Europa (o. Deutschland)			417	851	1 268
dar. Türkei			136	309	445
Rumänien			55	53	108
Polen			63	52	115
ehem. Jugoslawien			36	176	212
Russland			52	25	77
Griechenland			6	54	60
Italien			19	99	118
Tschechien			13	6	19
Ukraine			13	33	46
Afrika			39	41	80
Asien			82	67	149
dar. Kasachstan			24	4	28
Irak			14	18	32
Amerika, Australien, sonst.			27	9	36

<sup>1)</sup> siehe Erläuterungen



## 43 Dianastraße

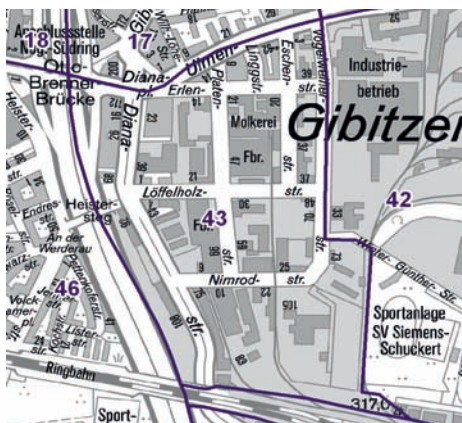
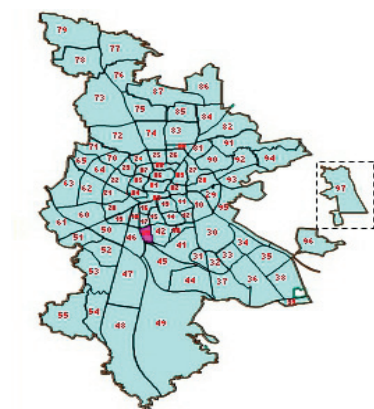

## Einwohner nach Migrationshintergrund (MGH) 2008-2010

Anteil an der Gesamtbevölkerung in %

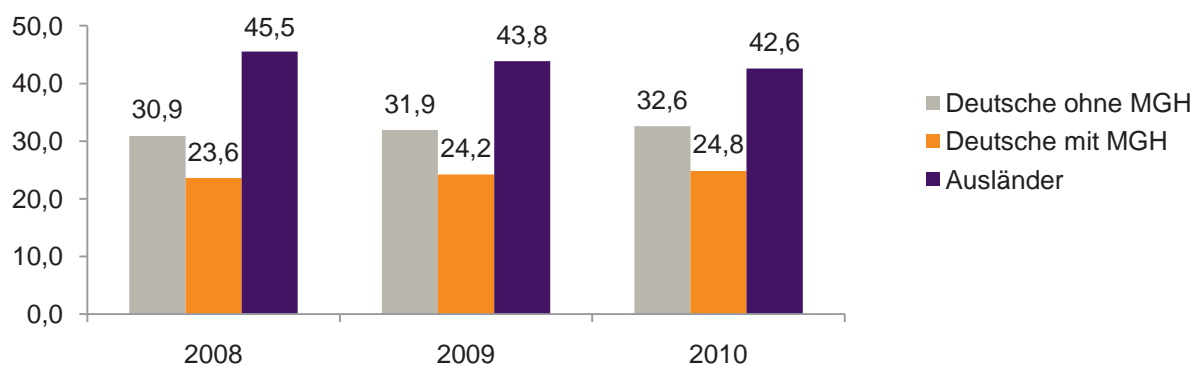

## Einwohner 2010 nach MGH und Altersgruppen

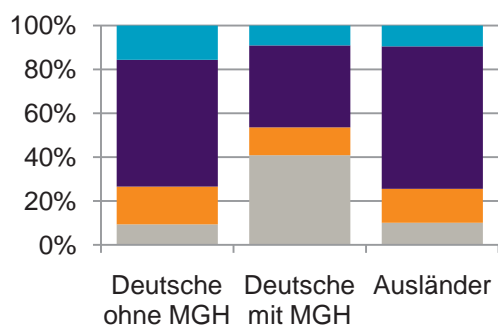

## Menschen mit MGH 2010 nach dem Bezugsland

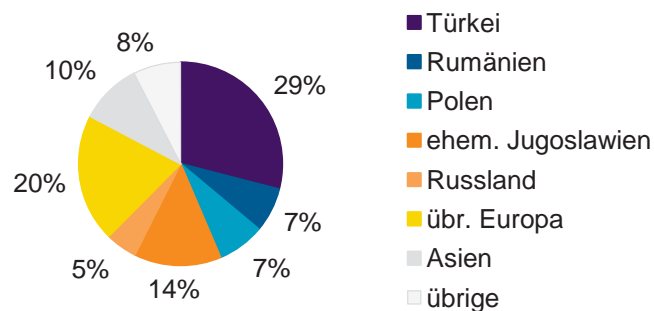

## Einwohner 2010 nach MGH und Religionszugehörigkeit

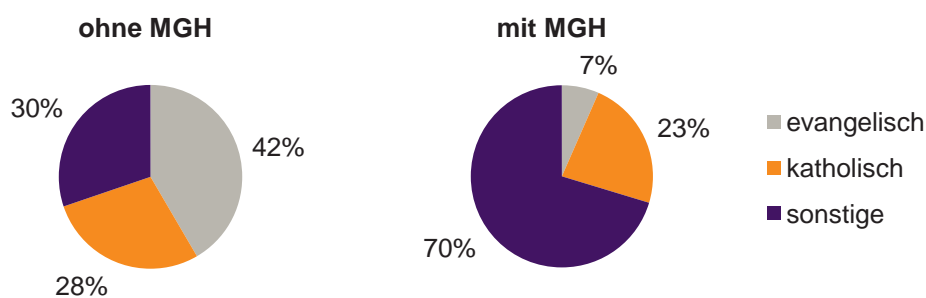

## 43 Dianastraße

## Privathaushalte und Personen in Privathaushalten nach dem Migrationshintergrund (MGH)

	Privathaushalte	Personen in Privathaushalten			
		Insgesamt	darunter Kinder unter 18 J.	darunter Personen mit MGH	darunter Kinder unter 18 J. mit MGH
<b>2008</b>	<b>1 110</b>	<b>2 233</b>	<b>474</b>	<b>1 543</b>	<b>381</b>
<b>2009</b>	<b>1 105</b>	<b>2 233</b>	<b>469</b>	<b>1 526</b>	<b>389</b>
<b>2010</b> davon ...	<b>1 133</b>	<b>2 264</b>	<b>463</b>	<b>1 530</b>	<b>383</b>
<b><u>Ei</u>npersonenhaushalte <u>nach dem Alter</u></b>	<b>553</b>	<b>553</b>	<b>-</b>	<b>236</b>	<b>-</b>
unter 18 Jahre	1	1	-	-	-
18 bis 35 Jahre	190	190	-	76	-
35 bis 65 Jahre	265	265	-	119	-
65 Jahre und älter	97	97	-	41	-
<b><u>Mehrp</u>ersonenhaushalte <u>nach der Zahl der Personen</u> <u>im Haushalt</u></b>	<b>580</b>	<b>1 711</b>	<b>463</b>	<b>1 294</b>	<b>383</b>
2	280	560	45	349	31
3	145	435	113	305	74
4 u.m.	155	716	305	640	278
<b><u>nach dem Haushaltstyp</u></b>					
Haushalte ohne Kinder	264	625	-	419	-
Haushalte mit Kindern	263	968	463	804	383
darunter allein Erziehende	100	284	161	191	106
sonstige MPH	53	118	-	71	-
<b><u>nach der Zahl der Kinder im</u> <u>Haushalt</u></b>					
1	123	356	123	297	101
2	94	364	188	278	142
3 u.m.	46	248	152	229	140

Kinder unter 18 Jahre nach MGH 2008-2010

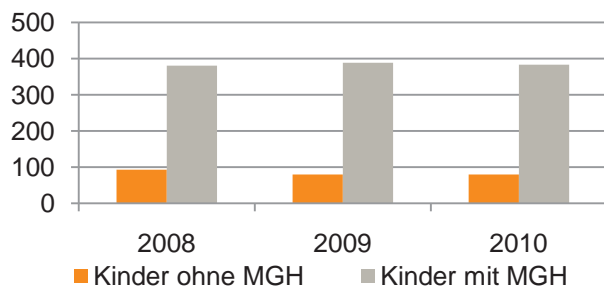

Einwohner in Mehrpersonenhaushalten 2010 nach MGH und Zahl der Kinder im Haushalt

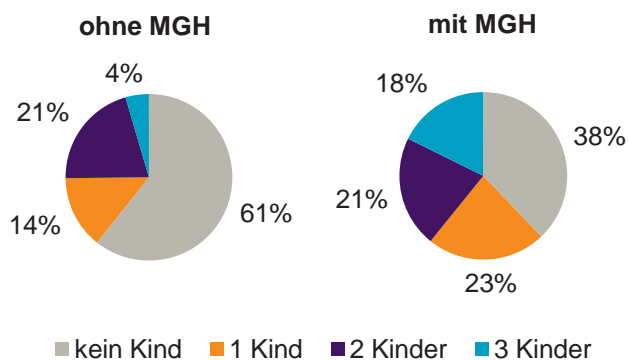

## Einpersonenhaushalte 2010 nach Migrationshintergrund (MGH) und Alter

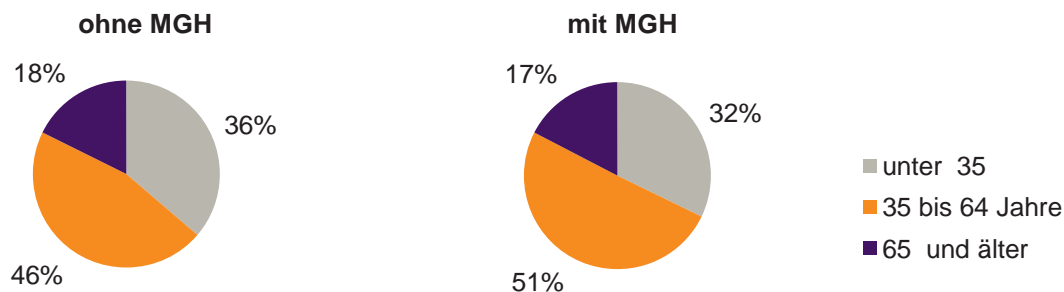

## Bevölkerung am Ort der Hauptwohnung 2010 nach Migrationshintergrund

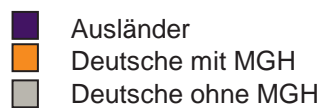
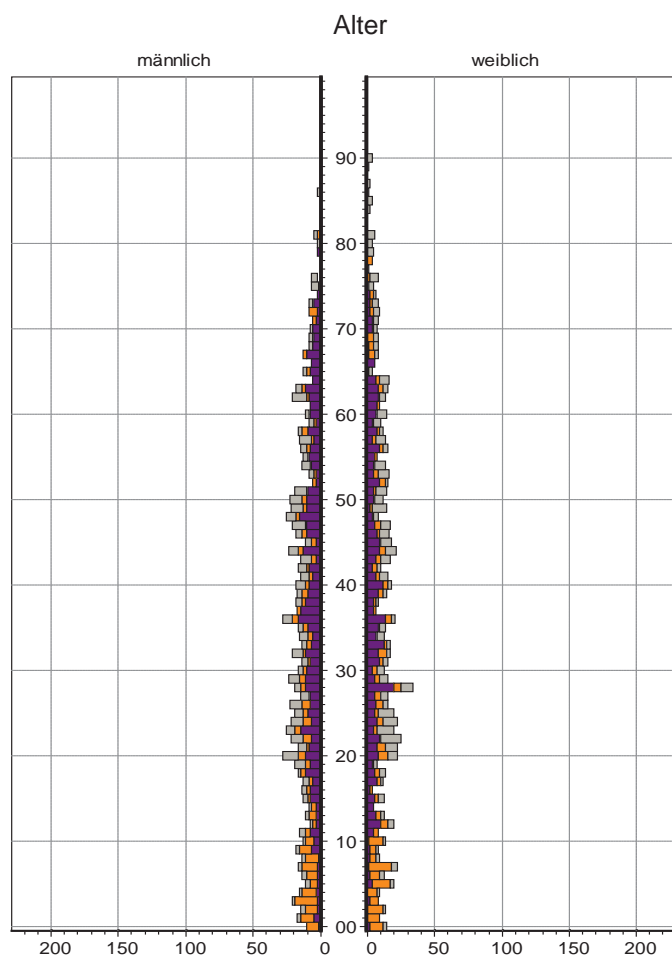

## Bevölkerung in Privathaushalten 2010 nach Haushaltstypen

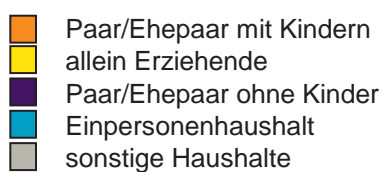
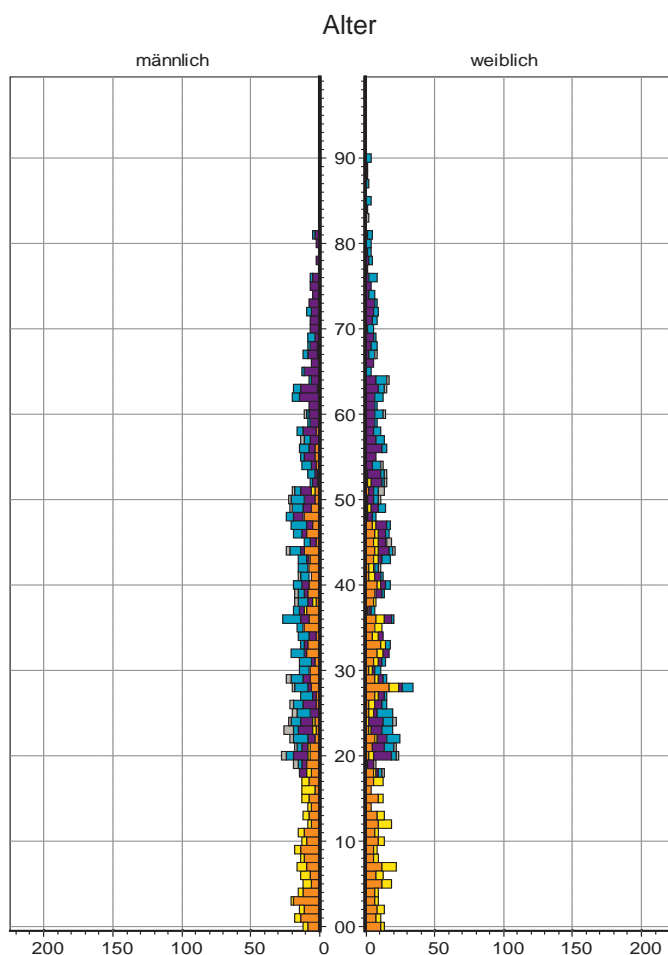

## 44 Trierer Straße

### Bevölkerung mit Hauptwohnsitz nach dem Migrationshintergrund (MGH)

	Insgesamt	Deutsche ohne MGH	Menschen mit MGH		
			Deutsche mit MGH	Ausländer	Insgesamt
<b>2008</b>	<b>4 981</b>	<b>4 108</b>	<b>668</b>	<b>205</b>	<b>873</b>
<b>2009</b>	<b>4 968</b>	<b>4 077</b>	<b>668</b>	<b>223</b>	<b>891</b>
<b>2010</b>	<b>4 993</b>	<b>4 049</b>	<b>698</b>	<b>246</b>	<b>944</b>
davon ...					
<b><u>nach Geschlecht</u></b>					
Männer	2 418	1 970	336	112	448
Frauen	2 575	2 079	362	134	496
<b><u>nach Altersgruppen</u></b>					
unter 3	100	68	32	-	32
3 bis unter 6	98	65	32	1	33
6 bis unter 10	137	93	41	3	44
10 bis unter 15	235	171	56	8	64
15 bis unter 18	153	115	32	6	38
18 bis unter 25	385	302	51	32	83
25 bis unter 45	1 042	814	122	106	228
45 bis unter 65	1 509	1 312	138	59	197
65 bis unter 80	950	760	161	29	190
80 u.m.	384	349	33	2	35
<b><u>nach Familienstand</u></b>					
ledig	1 679	1 319	292	68	360
verheiratet	2 557	2 084	328	145	473
verwitwet	454	388	52	14	66
geschieden	303	258	26	19	45
<b><u>nach Religionszugehörigkeit</u></b>					
evangelisch	1 937	1 742	189	6	195
katholisch	1 715	1 340	293	82	375
sonstige	1 341	967	216	158	374
<b><u>nach dem Bezugsland<sup>1)</sup></u></b>					
Europa (o. Deutschland)			582	217	799
dar. Türkei			50	48	98
Rumänien			215	20	235
Polen			93	24	117
ehem. Jugoslawien			30	27	57
Russland			22	6	28
Griechenland			9	15	24
Italien			17	29	46
Tschechien			74	4	78
Ukraine			13	2	15
Afrika			1	2	3
Asien			69	13	82
dar. Kasachstan			42	-	42
Irak			-	-	-
Amerika, Australien, sonst.			46	14	60

<sup>1)</sup> siehe Erläuterungen

## 44 Trierer Straße

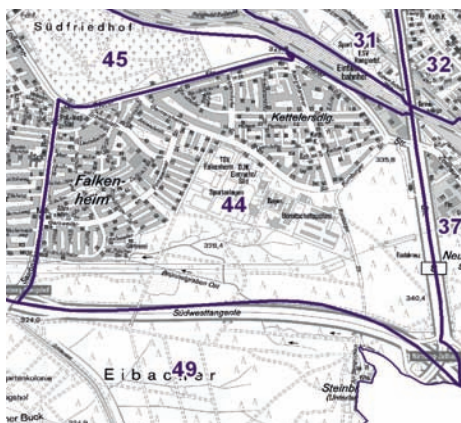
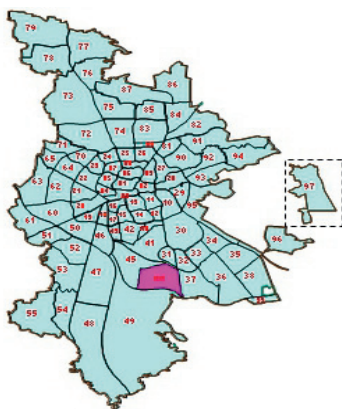

## Einwohner nach Migrationshintergrund (MGH) 2008-2010

Anteil an der Gesamtbevölkerung in %

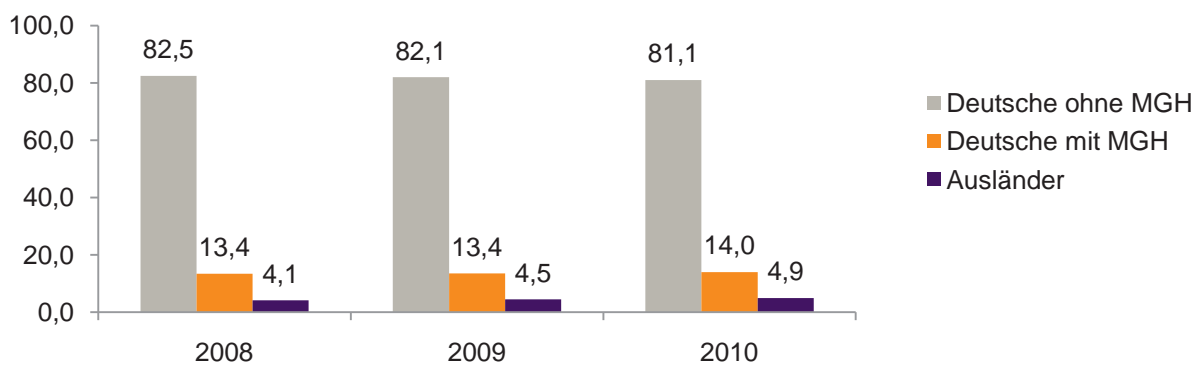

## Einwohner 2010 nach MGH und Altersgruppen

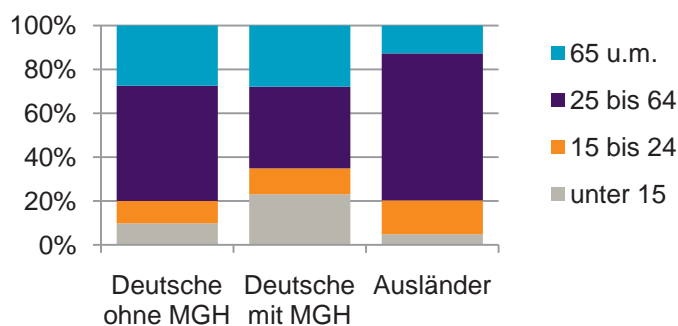

## Menschen mit MGH 2010 nach dem Bezugsland

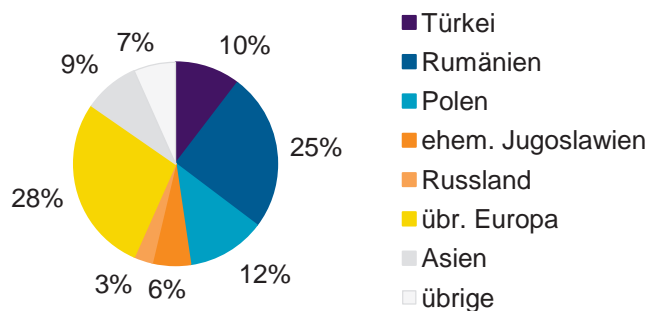

## Einwohner 2010 nach MGH und Religionszugehörigkeit

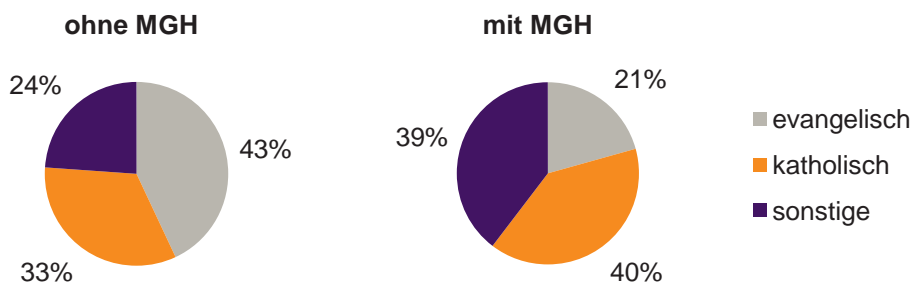

## 44 Trierer Straße

## Privathaushalte und Personen in Privathaushalten nach dem Migrationshintergrund (MGH)

	Privathaushalte	Personen in Privathaushalten			
		Insgesamt	darunter Kinder unter 18 J.	darunter Personen mit MGH	darunter Kinder unter 18 J. mit MGH
<b>2008</b>	<b>2 303</b>	<b>4 997</b>	<b>749</b>	<b>862</b>	<b>185</b>
<b>2009</b>	<b>2 297</b>	<b>4 971</b>	<b>735</b>	<b>872</b>	<b>195</b>
<b>2010</b> davon ...	<b>2 344</b>	<b>5 036</b>	<b>728</b>	<b>946</b>	<b>211</b>
<b><u>Einpersonenhaushalte</u></b> <b><u>nach dem Alter</u></b>	<b>835</b>	<b>835</b>	<b>-</b>	<b>141</b>	<b>-</b>
unter 18 Jahre	1	1	-	-	-
18 bis 35 Jahre	125	125	-	26	-
35 bis 65 Jahre	348	348	-	58	-
65 Jahre und älter	361	361	-	57	-
<b><u>Mehrpersonenhaushalte</u></b> <b><u>nach der Zahl der Personen</u></b> <b><u>im Haushalt</u></b>	<b>1 509</b>	<b>4 201</b>	<b>728</b>	<b>805</b>	<b>211</b>
2	795	1 590	39	223	3
3	357	1 071	167	209	51
4 u.m.	357	1 540	522	373	157
<b><u>nach dem Haushaltstyp</u></b>					
Haushalte ohne Kinder	882	2 110	-	315	-
Haushalte mit Kindern	475	1 760	728	450	211
darunter allein Erziehende	70	177	81	41	18
sonstige MPH	152	331	-	40	-
<b><u>nach der Zahl der Kinder im</u></b> <b><u>Haushalt</u></b>					
1	268	864	268	198	68
2	170	697	340	187	101
3 u.m.	37	199	120	65	42

Kinder unter 18 Jahre nach MGH 2008-2010

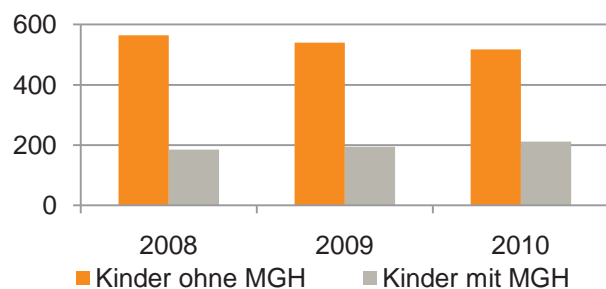

Einwohner in Mehrpersonenhaushalten 2010 nach MGH und Zahl der Kinder im Haushalt

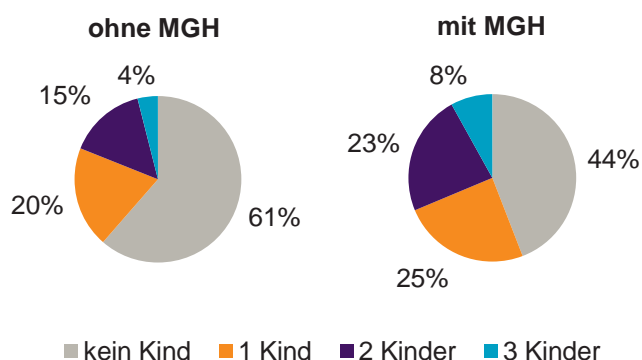

## Einpersonenhaushalte 2010 nach Migrationshintergrund (MGH) und Alter

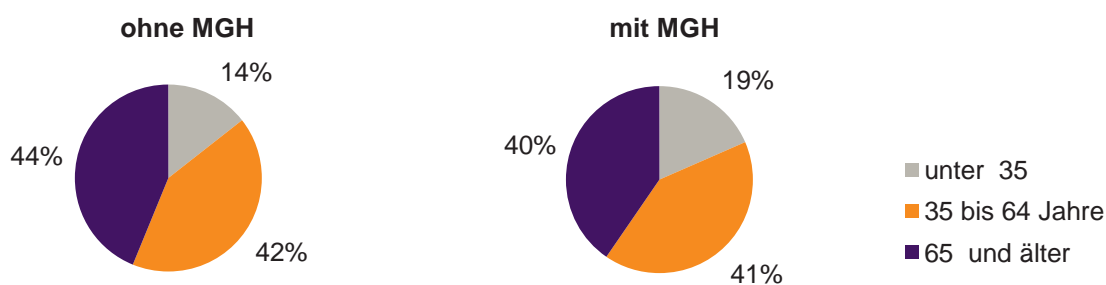

## Bevölkerung am Ort der Hauptwohnung 2010 nach Migrationshintergrund

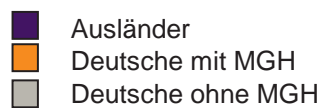
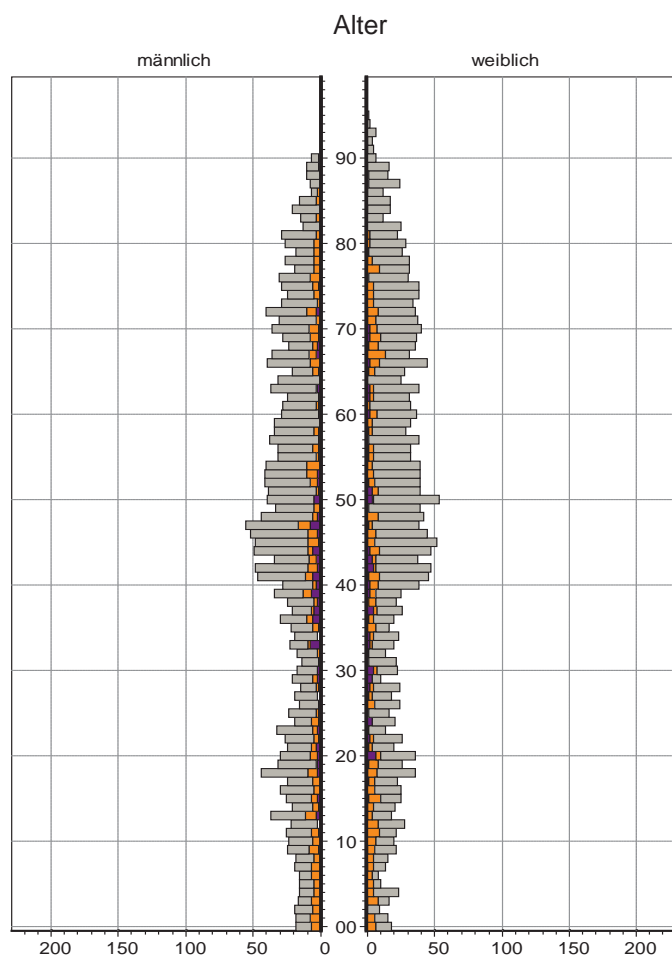

## Bevölkerung in Privathaushalten 2010 nach Haushaltstypen

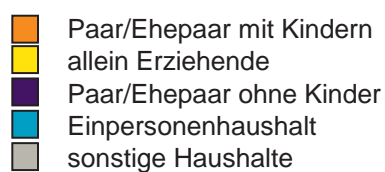
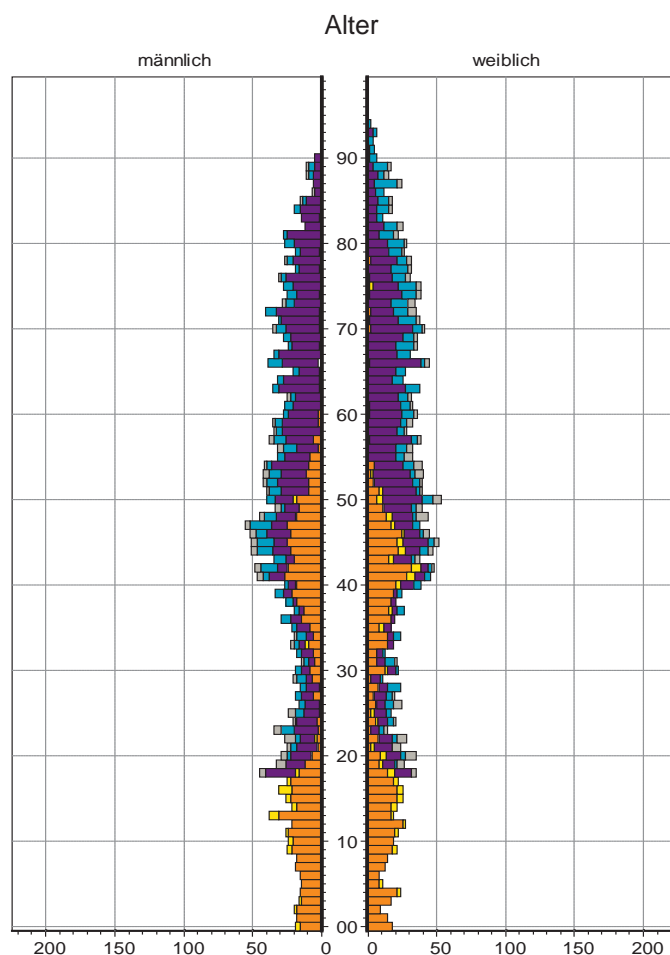

## 45 Gartenstadt

### Bevölkerung mit Hauptwohnsitz nach dem Migrationshintergrund (MGH)

	Insgesamt	Deutsche ohne MGH	Menschen mit MGH		
			Deutsche mit MGH	Ausländer	Insgesamt
<b>2008</b>	<b>7 499</b>	<b>6 078</b>	<b>937</b>	<b>484</b>	<b>1 421</b>
<b>2009</b>	<b>7 438</b>	<b>5 977</b>	<b>961</b>	<b>500</b>	<b>1 461</b>
<b>2010</b>	<b>7 395</b>	<b>5 905</b>	<b>988</b>	<b>502</b>	<b>1 490</b>
davon ...					
<b><u>nach Geschlecht</u></b>					
Männer	3 454	2 753	466	235	701
Frauen	3 941	3 152	522	267	789
<b><u>nach Altersgruppen</u></b>					
unter 3	140	87	48	5	53
3 bis unter 6	165	95	63	7	70
6 bis unter 10	206	142	57	7	64
10 bis unter 15	284	204	65	15	80
15 bis unter 18	187	145	30	12	42
18 bis unter 25	494	404	60	30	90
25 bis unter 45	1 693	1 312	177	204	381
45 bis unter 65	2 111	1 796	179	136	315
65 bis unter 80	1 597	1 276	245	76	321
80 u.m.	518	444	64	10	74
<b><u>nach Familienstand</u></b>					
ledig	2 393	1 879	393	121	514
verheiratet	3 607	2 871	426	310	736
verwitwet	728	613	91	24	115
geschieden	667	542	78	47	125
<b><u>nach Religionszugehörigkeit</u></b>					
evangelisch	3 046	2 762	266	18	284
katholisch	2 054	1 583	370	101	471
sonstige	2 295	1 560	352	383	735
<b><u>nach dem Bezugsland<sup>1)</sup></u></b>					
Europa (o. Deutschland)			838	438	1 276
dar. Türkei			117	142	259
Rumänien			141	10	151
Polen			225	19	244
ehem. Jugoslawien			57	85	142
Russland			61	17	78
Griechenland			6	14	20
Italien			23	37	60
Tschechien			104	10	114
Ukraine			17	41	58
Afrika			12	19	31
Asien			44	21	65
dar. Kasachstan			16	1	17
Irak			3	5	8
Amerika, Australien, sonst.			94	24	118

<sup>1)</sup> siehe Erläuterungen



## 45 Gartenstadt

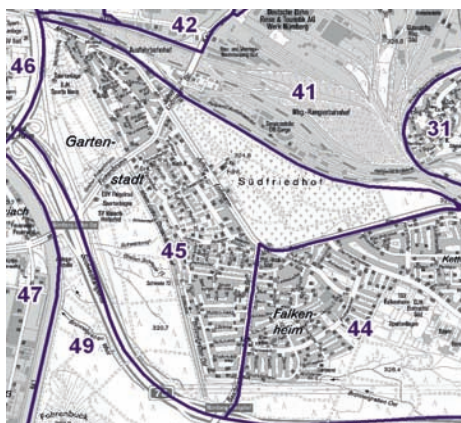
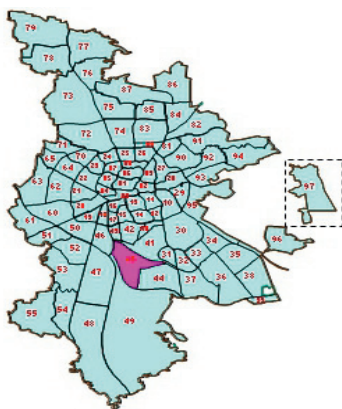

## Einwohner nach Migrationshintergrund (MGH) 2008-2010

Anteil an der Gesamtbevölkerung in %

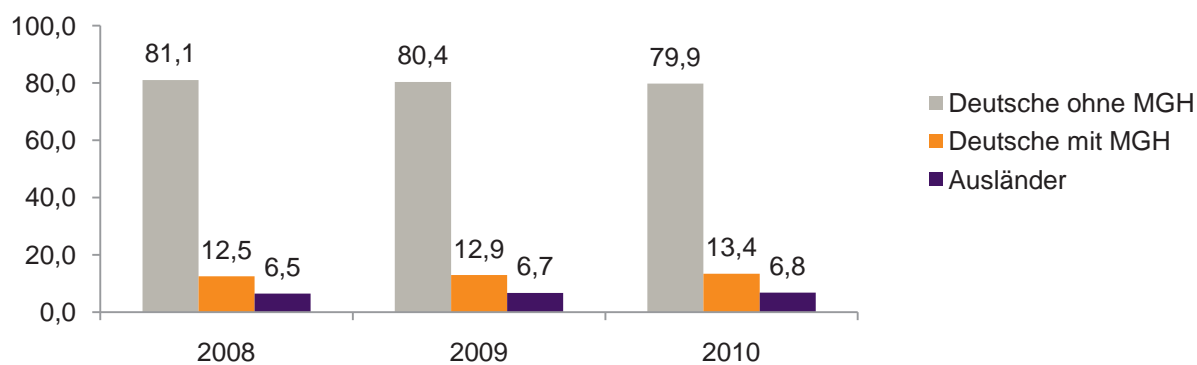

## Einwohner 2010 nach MGH und Altersgruppen

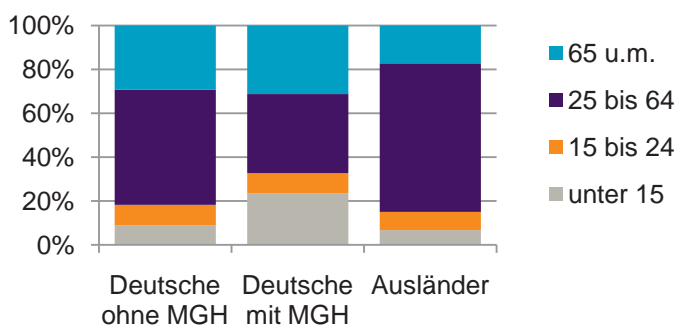

## Menschen mit MGH 2010 nach dem Bezugsland

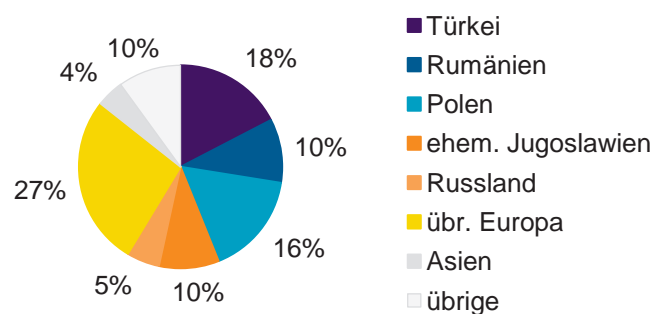

## Einwohner 2010 nach MGH und Religionszugehörigkeit

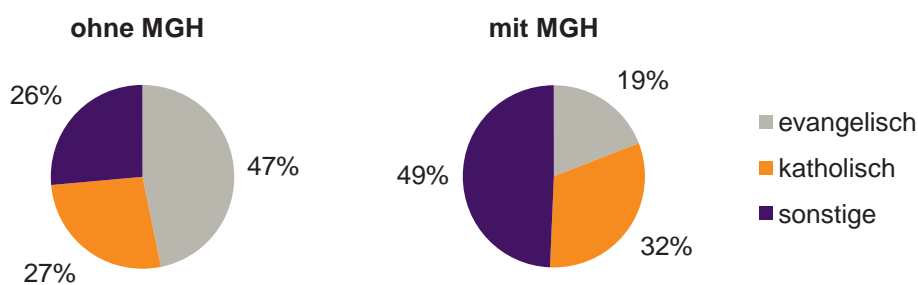

## 45 Gartenstadt

## Privathaushalte und Personen in Privathaushalten nach dem Migrationshintergrund (MGH)

	Privathaushalte	Personen in Privathaushalten			
		Insgesamt	darunter Kinder unter 18 J.	darunter Personen mit MGH	darunter Kinder unter 18 J. mit MGH
<b>2008</b>	<b>4 053</b>	<b>7 589</b>	<b>1 040</b>	<b>1 430</b>	<b>275</b>
<b>2009</b>	<b>4 036</b>	<b>7 508</b>	<b>1 024</b>	<b>1 462</b>	<b>287</b>
<b>2010</b> davon ...	<b>4 017</b>	<b>7 452</b>	<b>982</b>	<b>1 492</b>	<b>308</b>
<b><u>Einpersonenhaushalte</u></b>	<b>1 846</b>	<b>1 846</b>	<b>-</b>	<b>277</b>	<b>-</b>
<b><u>nach dem Alter</u></b>					
unter 18 Jahre	-	-	-	-	-
18 bis 35 Jahre	320	320	-	42	-
35 bis 65 Jahre	761	761	-	100	-
65 Jahre und älter	765	765	-	135	-
<b><u>Mehrpersonenhaushalte</u></b>	<b>2 171</b>	<b>5 606</b>	<b>982</b>	<b>1 215</b>	<b>308</b>
<b><u>nach der Zahl der Personen</u></b>					
<b><u>im Haushalt</u></b>					
2	1 349	2 698	95	478	24
3	466	1 398	281	272	69
4 u.m.	356	1 510	606	465	215
<b><u>nach dem Haushaltstyp</u></b>					
Haushalte ohne Kinder	1 361	3 028	-	536	-
Haushalte mit Kindern	644	2 223	982	619	308
darunter allein Erziehende	163	407	218	96	54
sonstige MPH	166	355	-	60	-
<b><u>nach der Zahl der Kinder im</u></b>					
<b><u>Haushalt</u></b>					
1	354	1 034	354	248	94
2	250	982	500	299	166
3 u.m.	40	207	128	72	48

Kinder unter 18 Jahre nach MGH 2008-2010

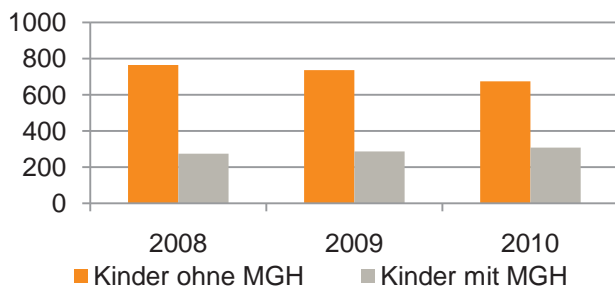

Einwohner in Mehrpersonenhaushalten 2010 nach MGH und Zahl der Kinder im Haushalt

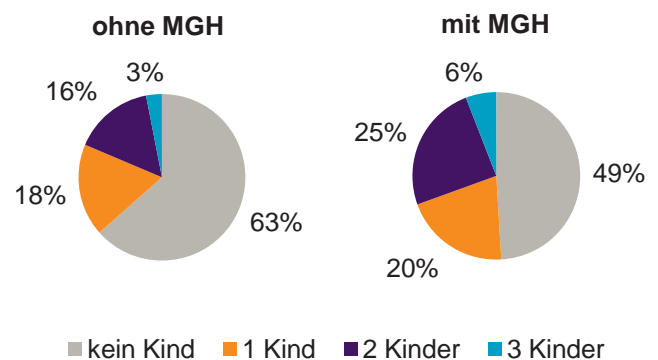

## Einpersonenhaushalte 2010 nach Migrationshintergrund (MGH) und Alter

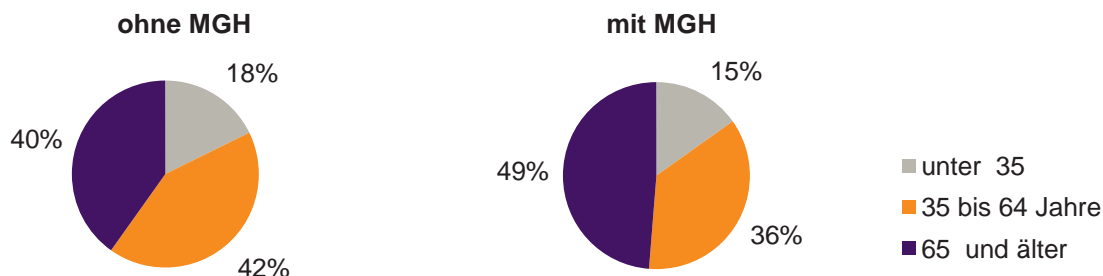

## Bevölkerung am Ort der Hauptwohnung 2010 nach Migrationshintergrund

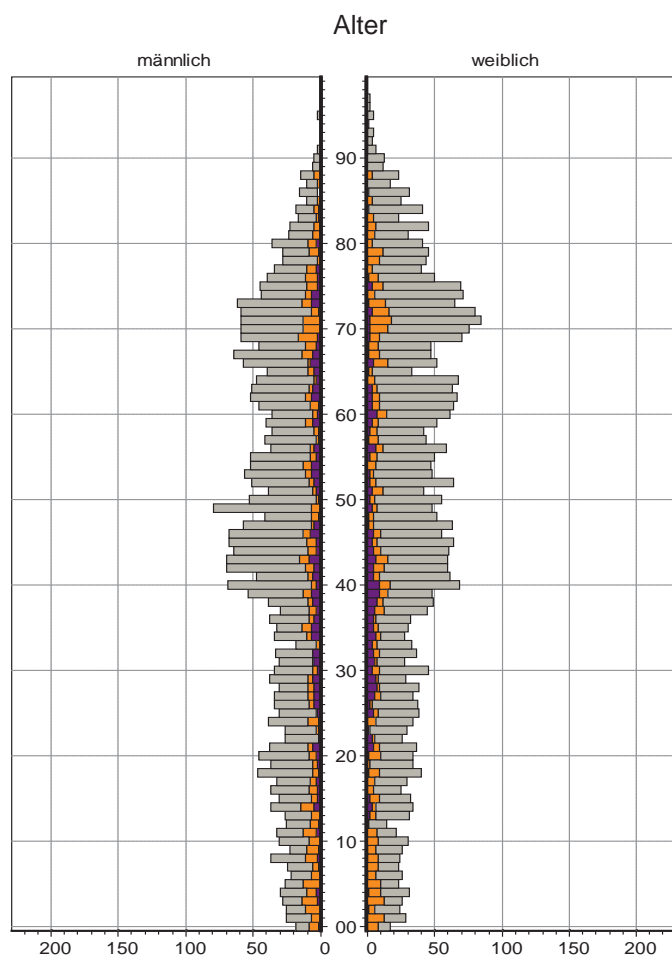

## Bevölkerung in Privathaushalten 2010 nach Haushaltstypen

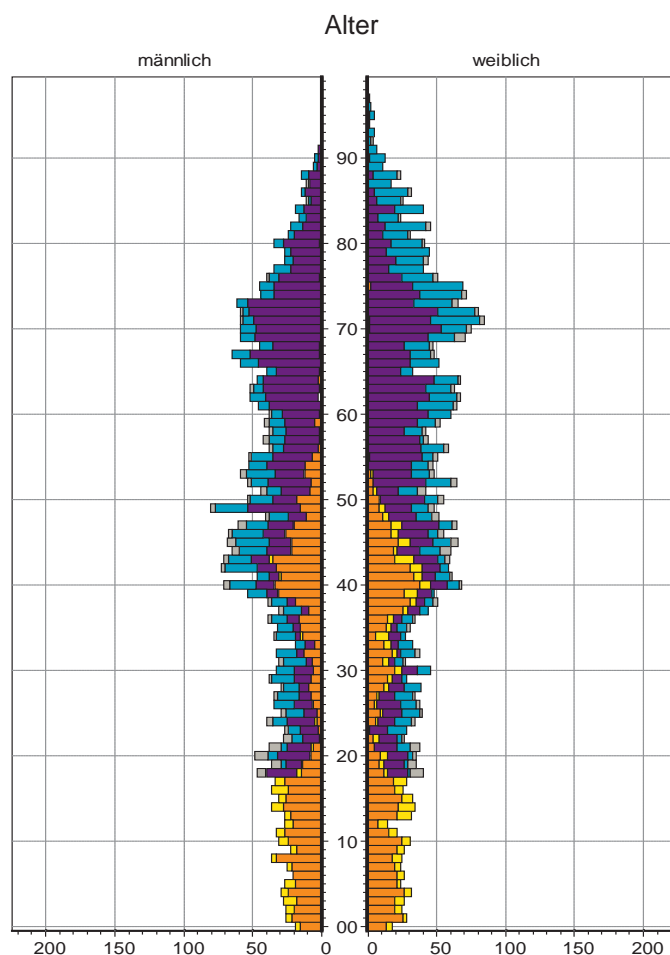

## 46 Werderau

### Bevölkerung mit Hauptwohnsitz nach dem Migrationshintergrund (MGH)

	Insgesamt	Deutsche ohne MGH	Menschen mit MGH		
			Deutsche mit MGH	Ausländer	Insgesamt
<b>2008</b>	<b>4 663</b>	<b>2 115</b>	<b>1 260</b>	<b>1 288</b>	<b>2 548</b>
<b>2009</b>	<b>4 650</b>	<b>2 075</b>	<b>1 311</b>	<b>1 264</b>	<b>2 575</b>
<b>2010</b>	<b>4 653</b>	<b>2 057</b>	<b>1 318</b>	<b>1 278</b>	<b>2 596</b>
davon ...					
<b><u>nach Geschlecht</u></b>					
Männer	2 284	997	652	635	1 287
Frauen	2 369	1 060	666	643	1 309
<b><u>nach Altersgruppen</u></b>					
unter 3	131	35	91	5	96
3 bis unter 6	119	28	86	5	91
6 bis unter 10	192	48	128	16	144
10 bis unter 15	271	70	111	90	201
15 bis unter 18	145	34	58	53	111
18 bis unter 25	384	137	84	163	247
25 bis unter 45	1 227	428	334	465	799
45 bis unter 65	1 255	670	238	347	585
65 bis unter 80	697	431	148	118	266
80 u.m.	232	176	40	16	56
<b><u>nach Familienstand</u></b>					
ledig	1 692	631	640	421	1 061
verheiratet	2 380	1 040	581	759	1 340
verwitwet	312	217	47	48	95
geschieden	269	169	50	50	100
<b><u>nach Religionszugehörigkeit</u></b>					
evangelisch	1 216	911	292	13	305
katholisch	1 252	592	311	349	660
sonstige	2 185	554	715	916	1 631
<b><u>nach dem Bezugsland<sup>1)</sup></u></b>					
Europa (o. Deutschland)			1 119	1 236	2 355
dar. Türkei			390	661	1 051
Rumänien			291	14	305
Polen			120	23	143
ehem. Jugoslawien			76	119	195
Russland			39	14	53
Griechenland			12	42	54
Italien			51	246	297
Tschechien			67	7	74
Ukraine			17	17	34
Afrika			26	14	40
Asien			90	16	106
dar. Kasachstan			50	-	50
Irak			11	6	17
Amerika, Australien, sonst.			83	12	95

<sup>1)</sup> siehe Erläuterungen

## 46 Werderau

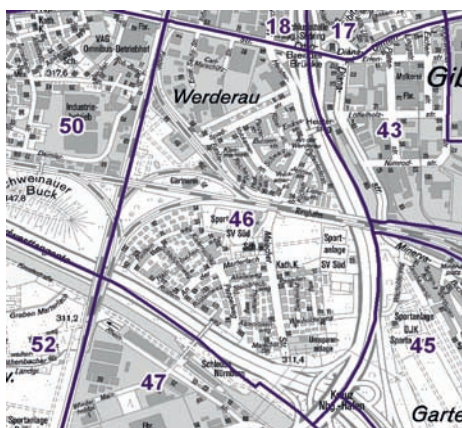
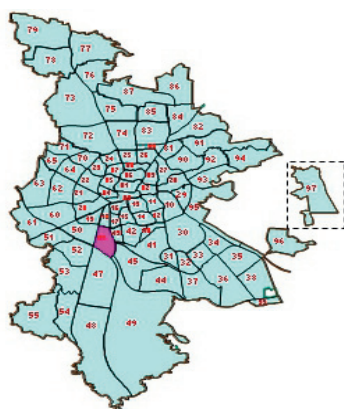

## Einwohner nach Migrationshintergrund (MGH) 2008-2010

Anteil an der Gesamtbevölkerung in %

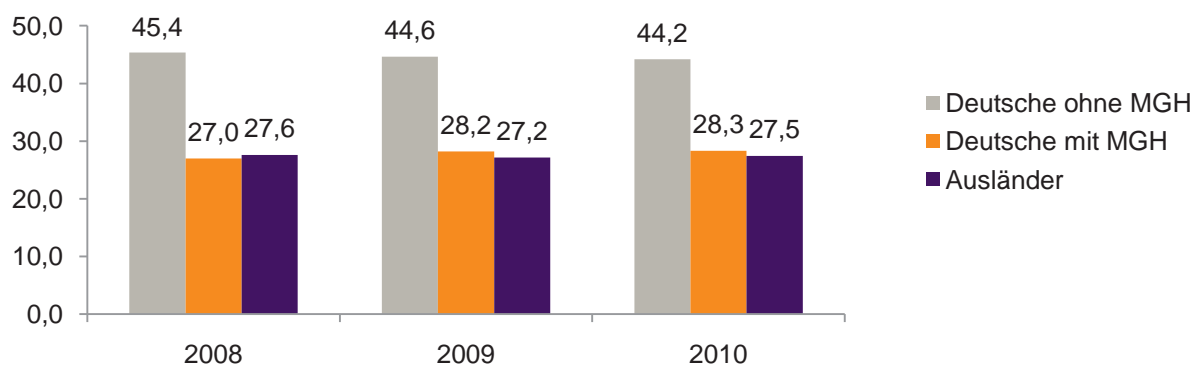

## Einwohner 2010 nach MGH und Altersgruppen

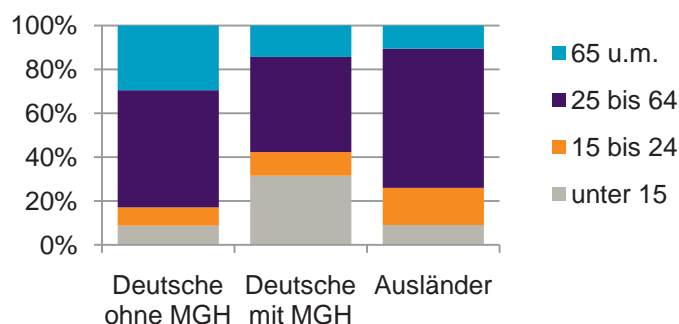

## Menschen mit MGH 2010 nach dem Bezugsland

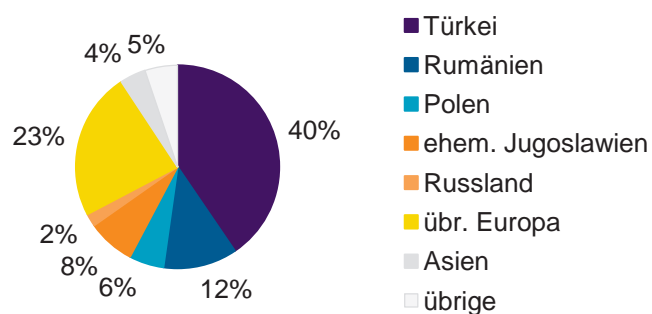

## Einwohner 2010 nach MGH und Religionszugehörigkeit

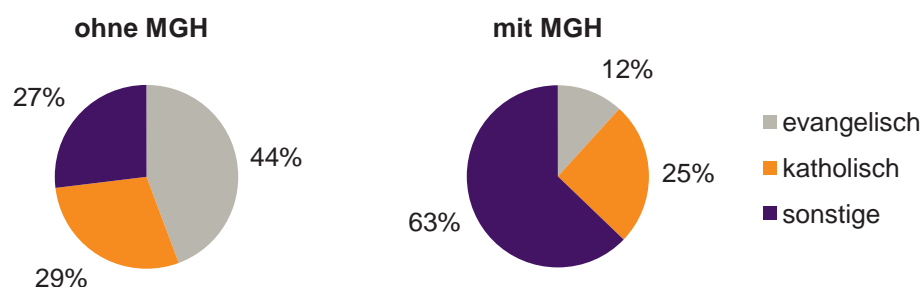

## 46 Werderau

## Privathaushalte und Personen in Privathaushalten nach dem Migrationshintergrund (MGH)

	Privathaushalte	Personen in Privathaushalten			
		Insgesamt	darunter Kinder unter 18 J.	darunter Personen mit MGH	darunter Kinder unter 18 J. mit MGH
<b>2008</b>	<b>2 001</b>	<b>4 650</b>	<b>896</b>	<b>2 529</b>	<b>675</b>
<b>2009</b>	<b>2 005</b>	<b>4 634</b>	<b>877</b>	<b>2 559</b>	<b>665</b>
<b>2010</b> davon ...	<b>2 032</b>	<b>4 637</b>	<b>858</b>	<b>2 581</b>	<b>644</b>
<b><u>Ei</u>npersonenhaushalte <u>nach dem Alter</u></b>	<b>655</b>	<b>655</b>	<b>-</b>	<b>209</b>	<b>-</b>
unter 18 Jahre	1	1	-	1	-
18 bis 35 Jahre	137	137	-	66	-
35 bis 65 Jahre	257	257	-	77	-
65 Jahre und älter	260	260	-	65	-
<b><u>Meh</u>rpersonenhaushalte <u>nach der Zahl der Personen</u> <u>im Haushalt</u></b>	<b>1 377</b>	<b>3 982</b>	<b>858</b>	<b>2 372</b>	<b>644</b>
2	693	1 386	38	574	20
3	299	897	166	499	98
4 u.m.	385	1 699	654	1 299	526
<b><u>nach dem Haushaltstyp</u></b>					
Haushalte ohne Kinder	769	1 803	-	881	-
Haushalte mit Kindern	513	1 975	858	1 415	644
darunter allein Erziehende	79	217	115	115	60
sonstige MPH	95	204	-	76	-
<b><u>nach der Zahl der Kinder im</u> <u>Haushalt</u></b>					
1	243	781	243	494	158
2	206	858	412	641	316
3 u.m.	64	336	203	280	170

Kinder unter 18 Jahre nach MGH 2008-2010

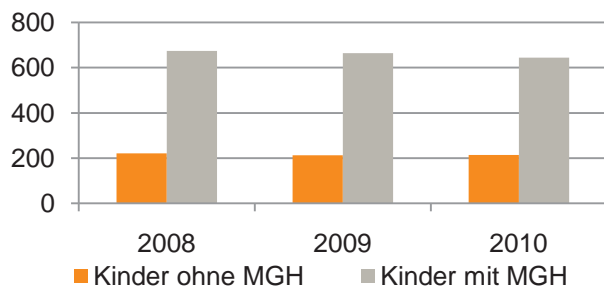

Einwohner in Mehrpersonenhaushalten 2010 nach MGH und Zahl der Kinder im Haushalt

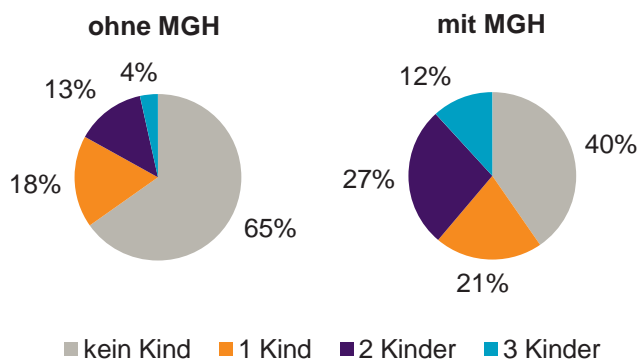

### Einpersonenhaushalte 2010 nach Migrationshintergrund (MGH) und Alter

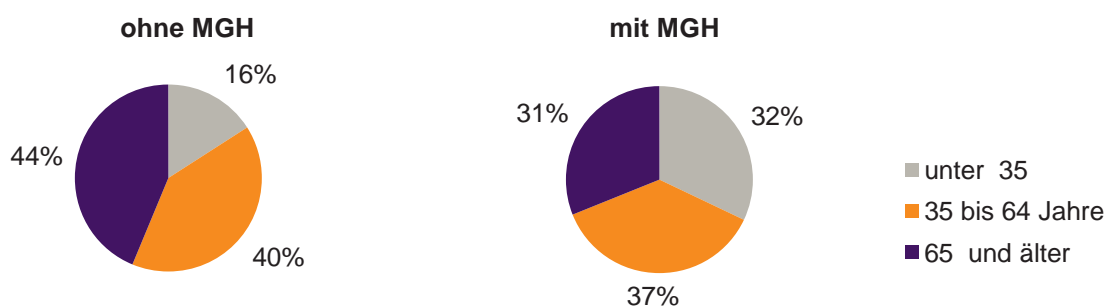

### Bevölkerung am Ort der Hauptwohnung 2010 nach Migrationshintergrund

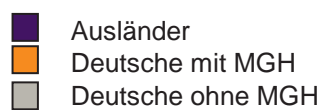
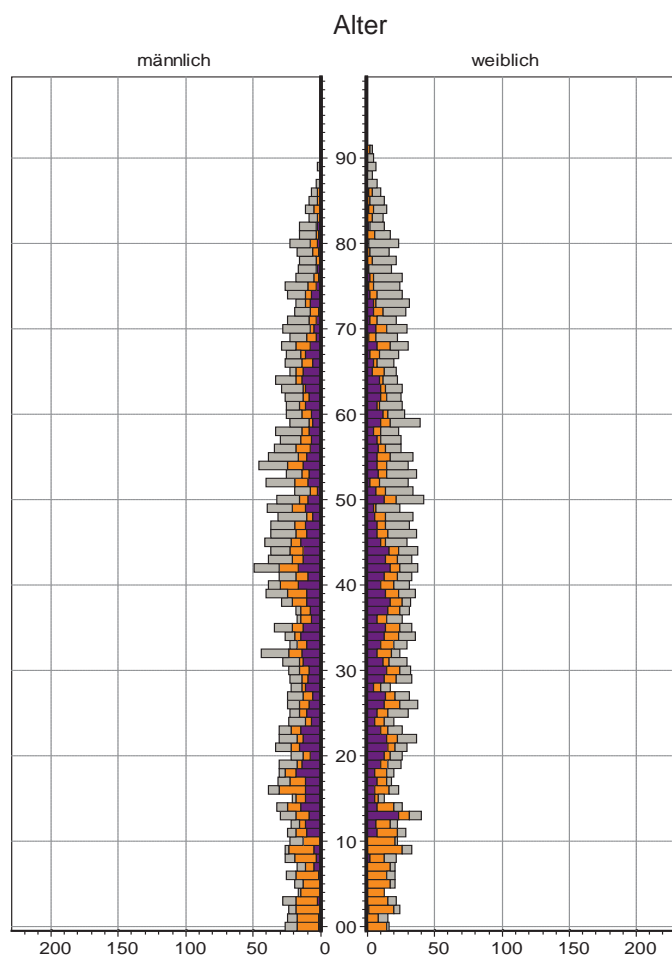

### Bevölkerung in Privathaushalten 2010 nach Haushaltstypen

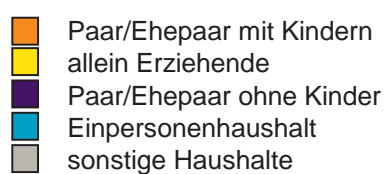
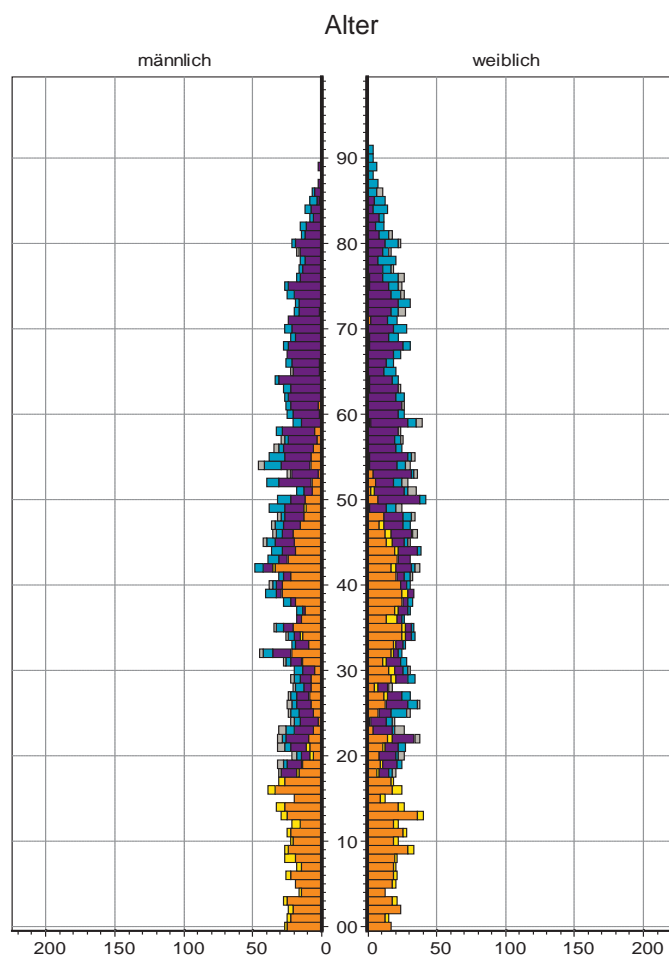

## 47 Maiach

### Bevölkerung mit Hauptwohnsitz nach dem Migrationshintergrund (MGH)

	Insgesamt	Deutsche ohne MGH	Menschen mit MGH		
			Deutsche mit MGH	Ausländer	Insgesamt
<b>2008</b>	<b>1 099</b>	<b>616</b>	<b>400</b>	<b>83</b>	<b>483</b>
<b>2009</b>	<b>1 074</b>	<b>617</b>	<b>380</b>	<b>77</b>	<b>457</b>
<b>2010</b>	<b>1 096</b>	<b>639</b>	<b>379</b>	<b>78</b>	<b>457</b>
davon ...					
<b><u>nach Geschlecht</u></b>					
Männer	557	328	193	36	229
Frauen	539	311	186	42	228
<b><u>nach Altersgruppen</u></b>					
unter 3	19	7	12	-	12
3 bis unter 6	25	17	8	-	8
6 bis unter 10	27	13	14	-	14
10 bis unter 15	47	15	26	6	32
15 bis unter 18	35	15	17	3	20
18 bis unter 25	85	53	24	8	32
25 bis unter 45	288	174	75	39	114
45 bis unter 65	369	238	112	19	131
65 bis unter 80	157	89	65	3	68
80 u.m.	44	18	26	-	26
<b><u>nach Familienstand</u></b>					
ledig	359	206	128	25	153
verheiratet	594	343	207	44	251
verwitwet	66	38	27	1	28
geschieden	77	52	17	8	25
<b><u>nach Religionszugehörigkeit</u></b>					
evangelisch	440	280	157	3	160
katholisch	326	177	116	33	149
sonstige	330	182	106	42	148
<b><u>nach dem Bezugsland<sup>1)</sup></u></b>					
Europa (o. Deutschland)			331	65	396
dar. Türkei			20	4	24
Rumänien			202	3	205
Polen			50	3	53
ehem. Jugoslawien			8	10	18
Russland			18	2	20
Griechenland			-	1	1
Italien			2	23	25
Tschechien			10	3	13
Ukraine			2	1	3
Afrika			2	-	2
Asien			22	7	29
dar. Kasachstan			8	-	8
Irak			-	2	2
Amerika, Australien, sonst.			24	6	30

<sup>1)</sup> siehe Erläuterungen



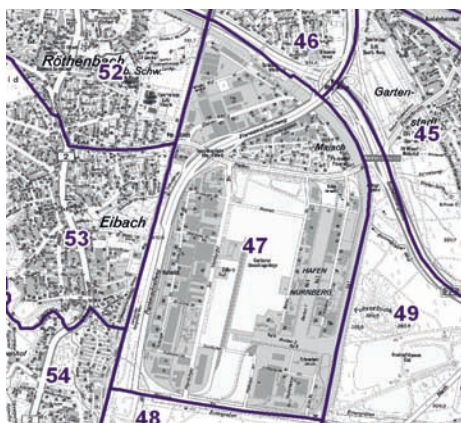
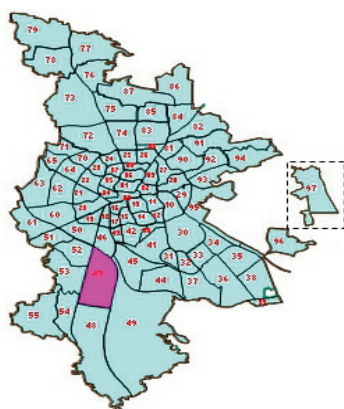

### Einwohner nach Migrationshintergrund (MGH) 2008-2010

Anteil an der Gesamtbevölkerung in %

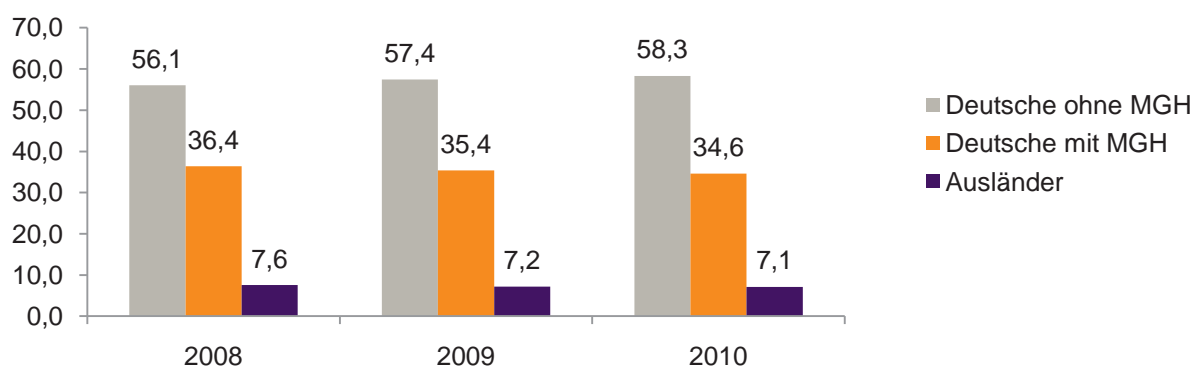

### Einwohner 2010 nach MGH und Altersgruppen

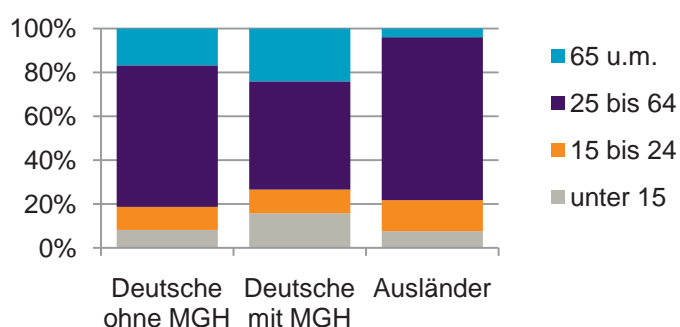

### Menschen mit MGH 2010 nach dem Bezugsland

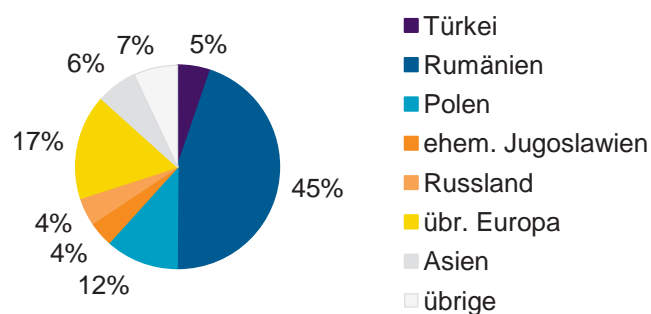

### Einwohner 2010 nach MGH und Religionszugehörigkeit

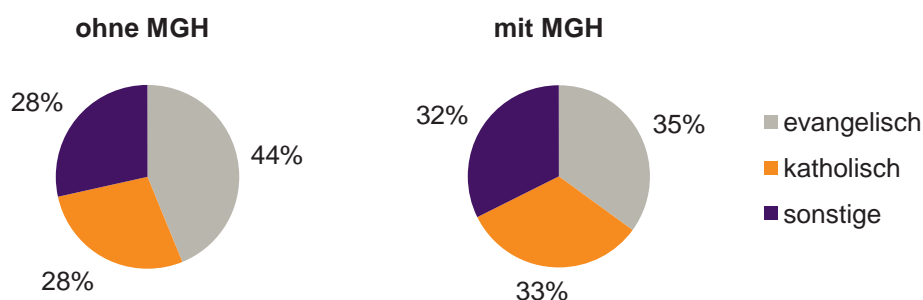

## 47 Maiach

## Privathaushalte und Personen in Privathaushalten nach dem Migrationshintergrund (MGH)

	Privathaushalte	Personen in Privathaushalten			
		Insgesamt	darunter Kinder unter 18 J.	darunter Personen mit MGH	darunter Kinder unter 18 J. mit MGH
<b>2008</b>	<b>494</b>	<b>1 118</b>	<b>165</b>	<b>487</b>	<b>100</b>
<b>2009</b>	<b>490</b>	<b>1 084</b>	<b>149</b>	<b>457</b>	<b>88</b>
<b>2010</b> davon ...	<b>495</b>	<b>1 101</b>	<b>153</b>	<b>457</b>	<b>86</b>
<b><u>Einpersonenhaushalte</u></b>	<b>153</b>	<b>153</b>	<b>-</b>	<b>48</b>	<b>-</b>
<b><u>nach dem Alter</u></b>					
unter 18 Jahre	-	-	-	-	-
18 bis 35 Jahre	32	32	-	10	-
35 bis 65 Jahre	90	90	-	26	-
65 Jahre und älter	31	31	-	12	-
<b><u>Mehrpersonenhaushalte</u></b>	<b>342</b>	<b>948</b>	<b>153</b>	<b>409</b>	<b>86</b>
<b><u>nach der Zahl der Personen</u></b>					
<b><u>im Haushalt</u></b>					
2	167	334	4	107	1
3	100	300	43	135	21
4 u.m.	75	314	106	167	64
<b><u>nach dem Haushaltstyp</u></b>					
Haushalte ohne Kinder	211	508	-	198	-
Haushalte mit Kindern	104	378	153	189	86
darunter allein Erziehende	7	18	8	2	1
sonstige MPH	27	62	-	22	-
<b><u>nach der Zahl der Kinder im</u></b>					
<b><u>Haushalt</u></b>					
1	62	198	62	89	31
2	37	153	74	81	42
3 u.m.	5	27	17	19	13

Kinder unter 18 Jahre nach MGH 2008-2010

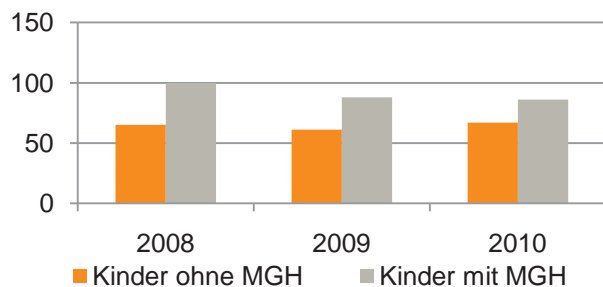

Einwohner in Mehrpersonenhaushalten 2010 nach MGH und Zahl der Kinder im Haushalt

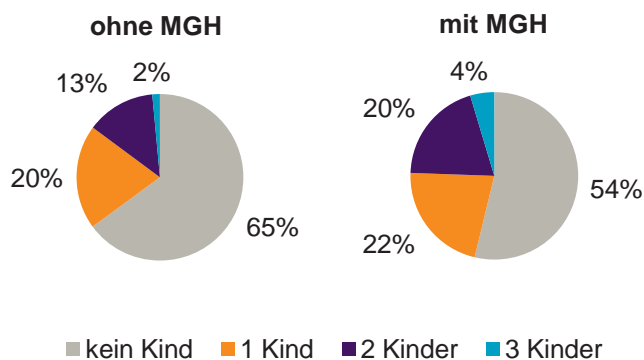

### Einpersonenhaushalte 2010 nach Migrationshintergrund (MGH) und Alter

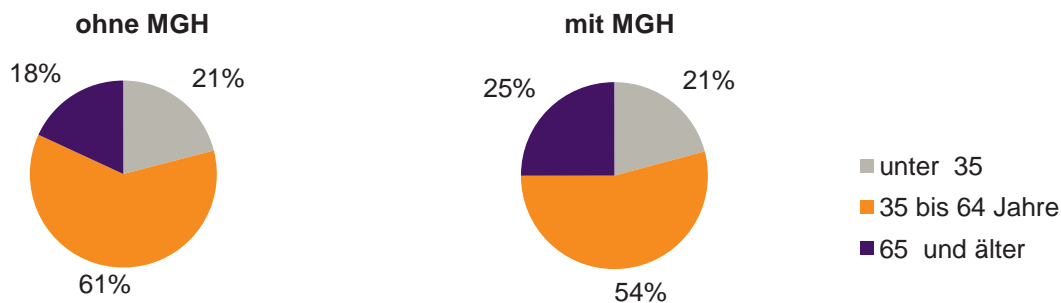

### Bevölkerung am Ort der Hauptwohnung 2010 nach Migrationshintergrund

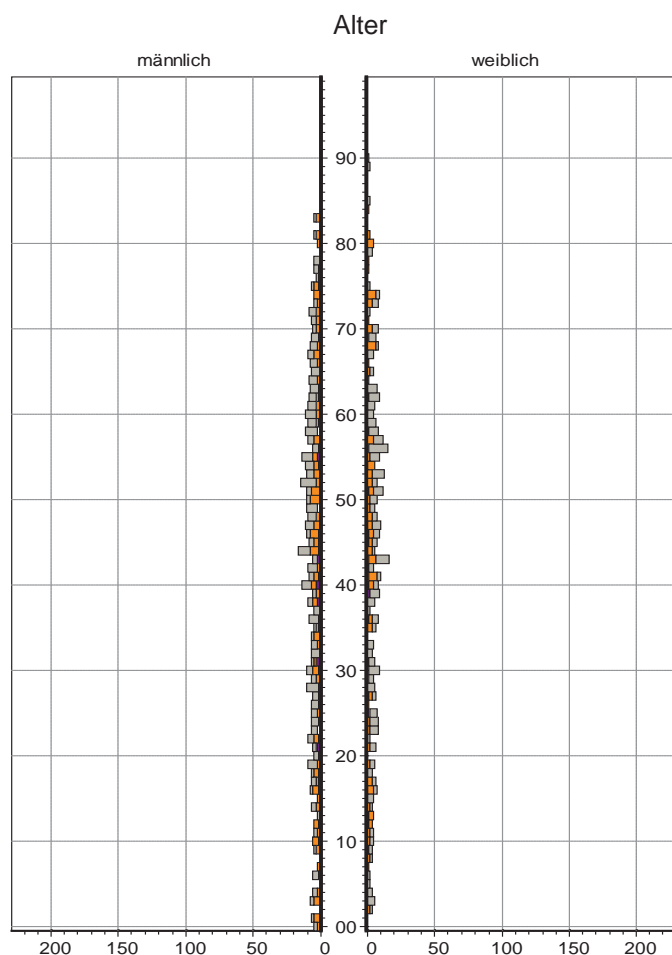

### Bevölkerung in Privathaushalten 2010 nach Haushaltstypen

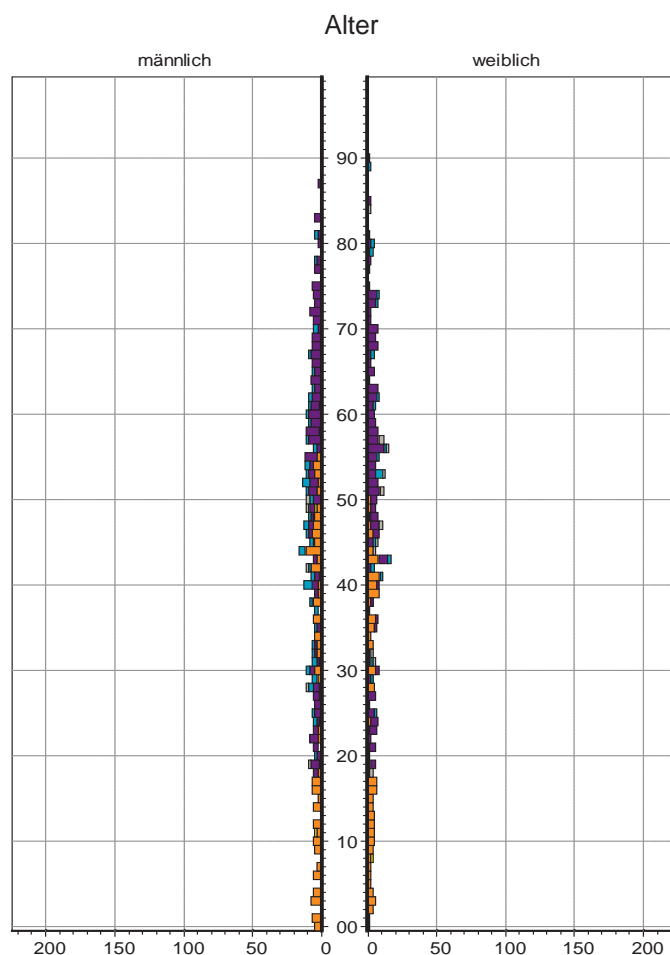

Ausländer  
 Deutsche mit MGH  
 Deutsche ohne MGH

Paar/Ehepaar mit Kindern  
 allein Erziehende  
 Paar/Ehepaar ohne Kinder  
 Einpersonenhaushalt  
 sonstige Haushalte

## 48 Katzwang, Reichelsdorf Ost, Reichelsdorfer Keller

### Bevölkerung mit Hauptwohnsitz nach dem Migrationshintergrund (MGH)

	Insgesamt	Deutsche ohne MGH	Menschen mit MGH		
			Deutsche mit MGH	Ausländer	Insgesamt
<b>2008</b>	<b>10 490</b>	<b>8 404</b>	<b>1 595</b>	<b>491</b>	<b>2 086</b>
<b>2009</b>	<b>10 453</b>	<b>8 394</b>	<b>1 596</b>	<b>463</b>	<b>2 059</b>
<b>2010</b>	<b>10 433</b>	<b>8 318</b>	<b>1 651</b>	<b>464</b>	<b>2 115</b>
davon ...					
<b><u>nach Geschlecht</u></b>					
Männer	4 938	3 931	789	218	1 007
Frauen	5 495	4 387	862	246	1 108
<b><u>nach Altersgruppen</u></b>					
unter 3	235	159	75	1	76
3 bis unter 6	230	160	67	3	70
6 bis unter 10	338	226	104	8	112
10 bis unter 15	451	333	107	11	118
15 bis unter 18	318	259	52	7	59
18 bis unter 25	746	624	81	41	122
25 bis unter 45	2 399	1 883	322	194	516
45 bis unter 65	3 096	2 607	345	144	489
65 bis unter 80	2 039	1 578	413	48	461
80 u.m.	581	489	85	7	92
<b><u>nach Familienstand</u></b>					
ledig	3 492	2 771	599	122	721
verheiratet	5 418	4 300	827	291	1 118
verwitwet	786	635	136	15	151
geschieden	737	612	89	36	125
<b><u>nach Religionszugehörigkeit</u></b>					
evangelisch	4 359	3 784	548	27	575
katholisch	3 324	2 512	645	167	812
sonstige	2 750	2 022	458	270	728
<b><u>nach dem Bezugsland<sup>1)</sup></u></b>					
Europa (o. Deutschland)			1 367	399	1 766
dar. Türkei			49	55	104
Rumänien			500	31	531
Polen			261	39	300
ehem. Jugoslawien			55	40	95
Russland			106	13	119
Griechenland			5	38	43
Italien			46	72	118
Tschechien			179	13	192
Ukraine			12	16	28
Afrika			23	6	29
Asien			138	37	175
dar. Kasachstan			71	4	75
Irak			6	-	6
Amerika, Australien, sonst.			123	22	145

<sup>1)</sup> siehe Erläuterungen

## 48 Katzwang, Reichelsdorf Ost, Reichelsdorfer Keller

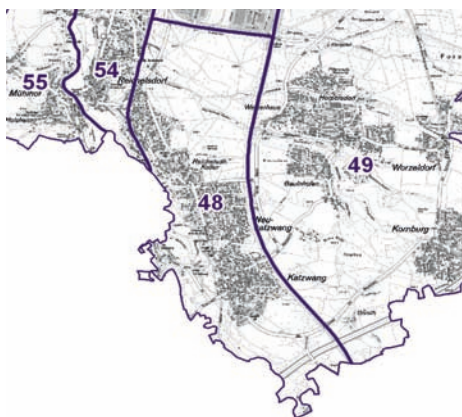
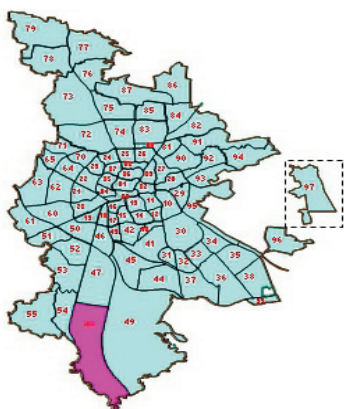

## Einwohner nach Migrationshintergrund (MGH) 2008-2010

Anteil an der Gesamtbevölkerung in %

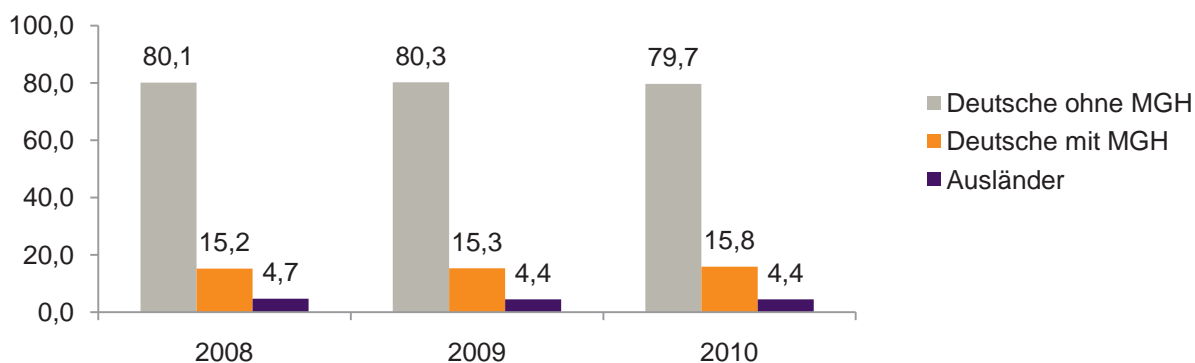

## Einwohner 2010 nach MGH und Altersgruppen

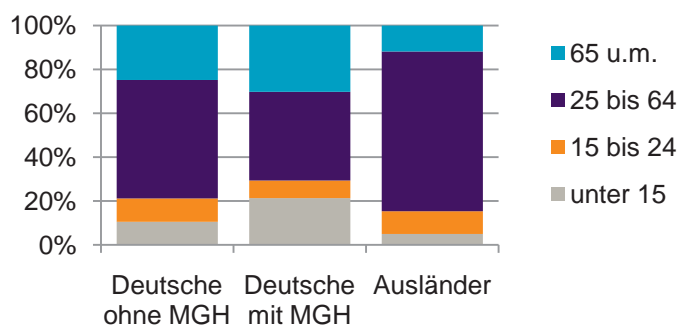

## Menschen mit MGH 2010 nach dem Bezugsland

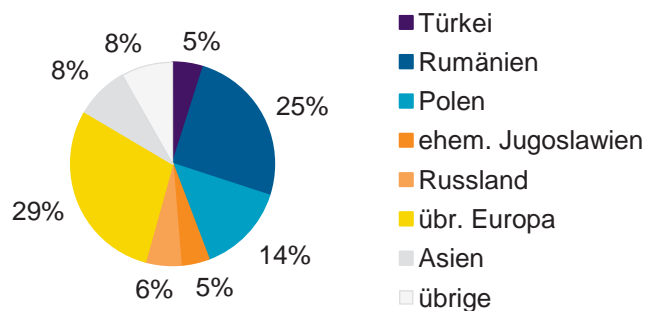

## Einwohner 2010 nach MGH und Religionszugehörigkeit

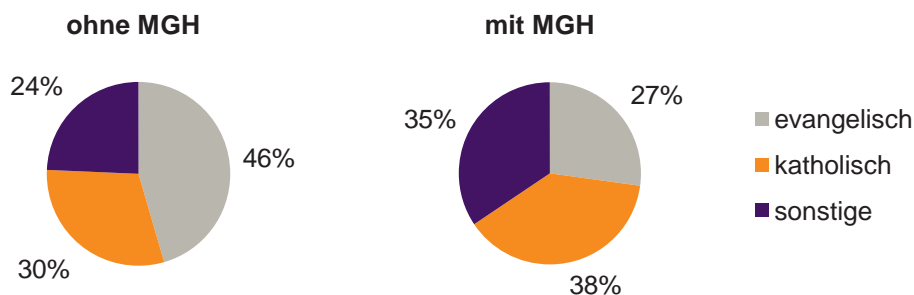

**48 Katzwang, Reichelsdorf Ost, Reichelsdorfer Keller****Privathaushalte und Personen in Privathaushalten nach dem Migrationshintergrund (MGH)**

	Privathaushalte	Personen in Privathaushalten			
		Insgesamt	darunter Kinder unter 18 J.	darunter Personen mit MGH	darunter Kinder unter 18 J. mit MGH
<b>2008</b>	<b>4 931</b>	<b>10 543</b>	<b>1 619</b>	<b>2 083</b>	<b>422</b>
<b>2009</b>	<b>4 960</b>	<b>10 489</b>	<b>1 564</b>	<b>2 047</b>	<b>406</b>
<b>2010</b> davon ...	<b>4 964</b>	<b>10 461</b>	<b>1 571</b>	<b>2 108</b>	<b>431</b>
<b><u>Einpersonenhaushalte</u></b>	<b>1 798</b>	<b>1 798</b>	<b>-</b>	<b>311</b>	<b>-</b>
<b><u>nach dem Alter</u></b>					
unter 18 Jahre	8	8	-	1	-
18 bis 35 Jahre	328	328	-	71	-
35 bis 65 Jahre	743	743	-	93	-
65 Jahre und älter	719	719	-	146	-
<b><u>Mehrpersonenhaushalte</u></b>	<b>3 166</b>	<b>8 663</b>	<b>1 571</b>	<b>1 797</b>	<b>431</b>
<b><u>nach der Zahl der Personen</u></b>					
<b><u>im Haushalt</u></b>					
2	1 737	3 474	105	655	21
3	732	2 196	388	450	98
4 u.m.	697	2 993	1 078	692	312
<b><u>nach dem Haushaltstyp</u></b>					
Haushalte ohne Kinder	1 939	4 536	-	862	-
Haushalte mit Kindern	1 004	3 646	1 571	858	431
darunter allein Erziehende	187	470	244	102	56
sonstige MPH	223	481	-	77	-
<b><u>nach der Zahl der Kinder im</u></b>					
<b><u>Haushalt</u></b>					
1	546	1 700	546	354	132
2	371	1 483	742	390	224
3 u.m.	87	463	283	114	75

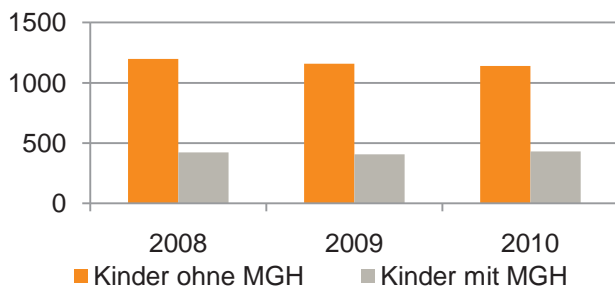
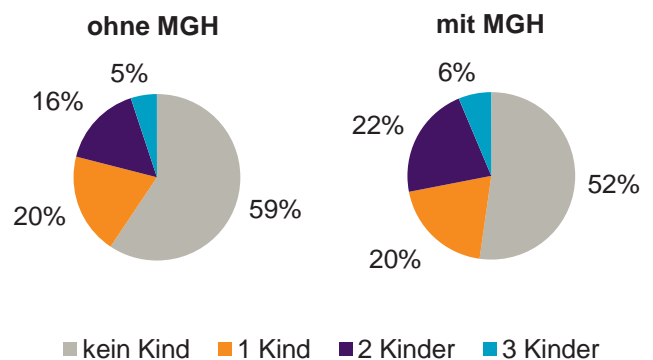
**Kinder unter 18 Jahre nach MGH 2008-2010****Einwohner in Mehrpersonenhaushalten 2010 nach MGH und Zahl der Kinder im Haushalt**

## 48 Katzwang, Reichelsdorf Ost, Reichelsdorfer Keller

## Einpersonenhaushalte 2010 nach Migrationshintergrund (MGH) und Alter

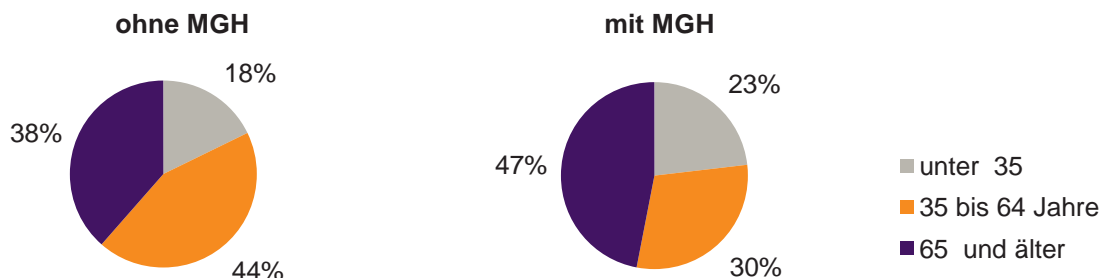

## Bevölkerung am Ort der Hauptwohnung 2010 nach Migrationshintergrund

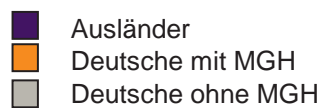
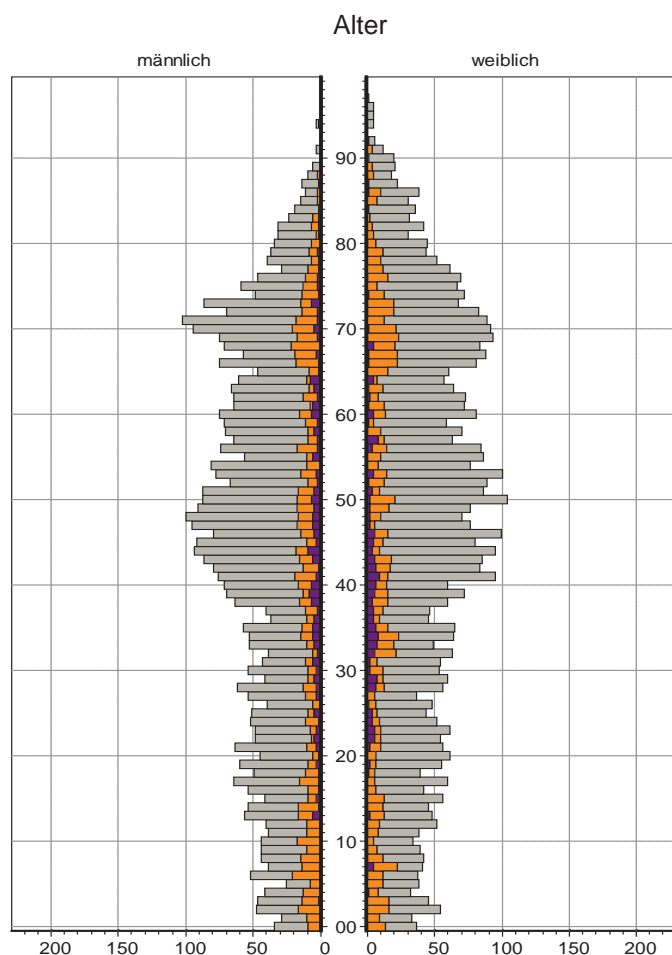

## Bevölkerung in Privathaushalten 2010 nach Haushaltstypen

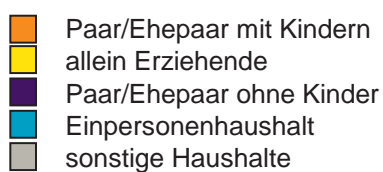
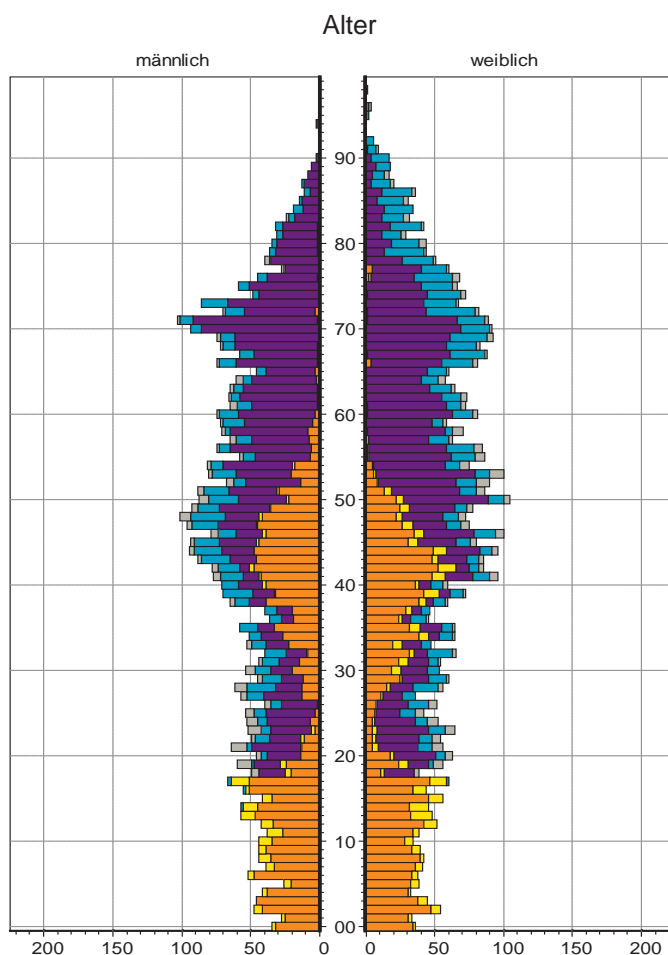

## 49 Kornburg, Worzeldorf

### Bevölkerung mit Hauptwohnsitz nach dem Migrationshintergrund (MGH)

	Insgesamt	Deutsche ohne MGH	Menschen mit MGH		
			Deutsche mit MGH	Ausländer	Insgesamt
<b>2008</b>	<b>12 573</b>	<b>10 274</b>	<b>1 873</b>	<b>426</b>	<b>2 299</b>
<b>2009</b>	<b>12 710</b>	<b>10 327</b>	<b>1 935</b>	<b>448</b>	<b>2 383</b>
<b>2010</b>	<b>12 856</b>	<b>10 384</b>	<b>1 989</b>	<b>483</b>	<b>2 472</b>
davon ...					
<b><u>nach Geschlecht</u></b>					
Männer	6 201	5 018	969	214	1 183
Frauen	6 655	5 366	1 020	269	1 289
<b><u>nach Altersgruppen</u></b>					
unter 3	294	198	92	4	96
3 bis unter 6	305	204	98	3	101
6 bis unter 10	453	322	124	7	131
10 bis unter 15	627	454	145	28	173
15 bis unter 18	356	277	69	10	79
18 bis unter 25	887	748	110	29	139
25 bis unter 45	2 952	2 331	417	204	621
45 bis unter 65	3 750	3 204	403	143	546
65 bis unter 80	2 542	2 084	410	48	458
80 u.m.	690	562	121	7	128
<b><u>nach Familienstand</u></b>					
ledig	4 134	3 276	746	112	858
verheiratet	7 042	5 728	1 000	314	1 314
verwitwet	943	776	147	20	167
geschieden	737	604	96	37	133
<b><u>nach Religionszugehörigkeit</u></b>					
evangelisch	5 326	4 767	526	33	559
katholisch	4 115	3 185	793	137	930
sonstige	3 415	2 432	670	313	983
<b><u>nach dem Bezugsland<sup>1)</sup></u></b>					
Europa (o. Deutschland)			1 580	393	1 973
dar. Türkei			112	59	171
Rumänien			389	18	407
Polen			390	24	414
ehem. Jugoslawien			63	21	84
Russland			105	25	130
Griechenland			16	43	59
Italien			40	48	88
Tschechien			228	8	236
Ukraine			28	15	43
Afrika			50	18	68
Asien			180	43	223
dar. Kasachstan			93	2	95
Irak			6	6	12
Amerika, Australien, sonst.			179	29	208

<sup>1)</sup> siehe Erläuterungen



## 49 Kornburg, Worzeldorf

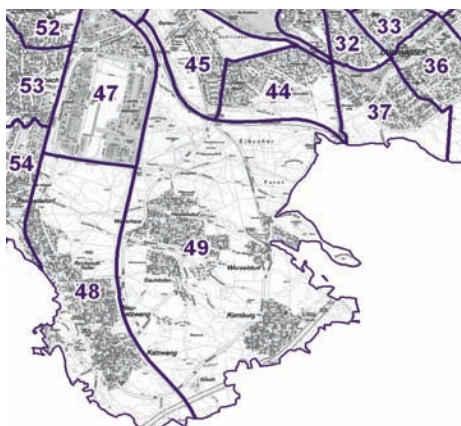
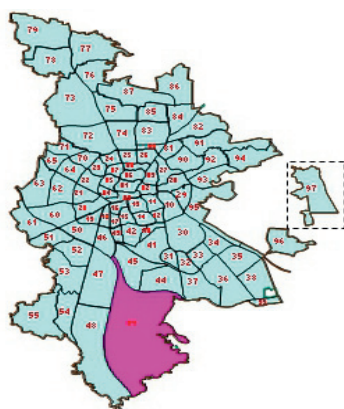

## Einwohner nach Migrationshintergrund (MGH) 2008-2010

Anteil an der Gesamtbevölkerung in %

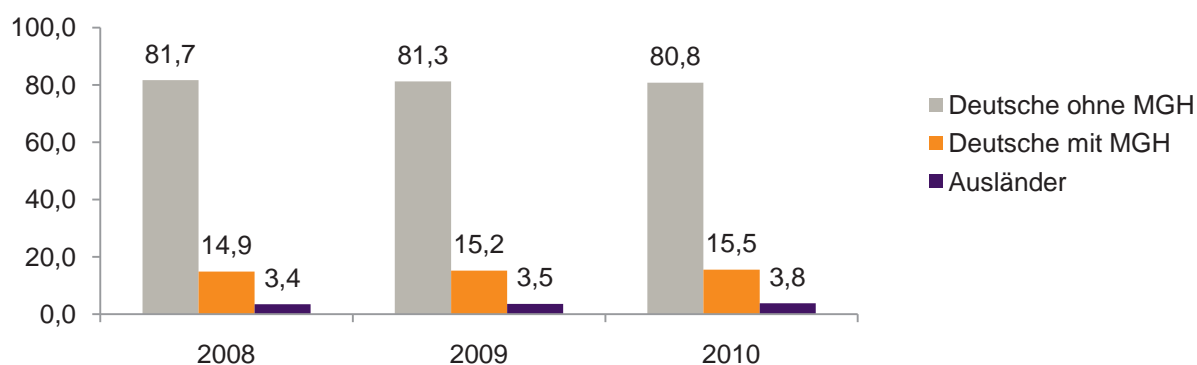

## Einwohner 2010 nach MGH und Altersgruppen

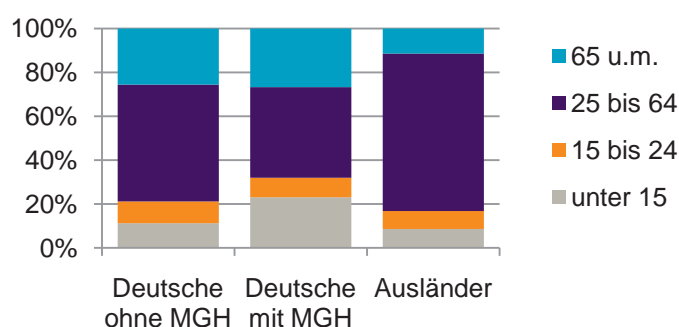

## Menschen mit MGH 2010 nach dem Bezugsland

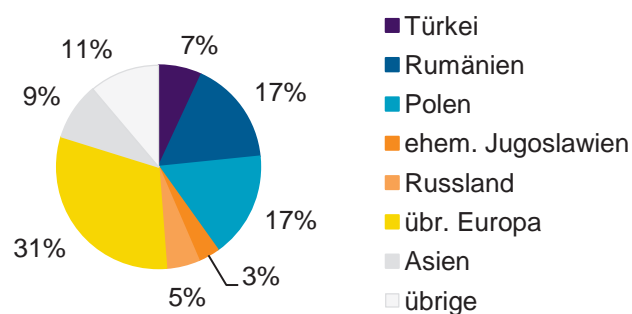

## Einwohner 2010 nach MGH und Religionszugehörigkeit

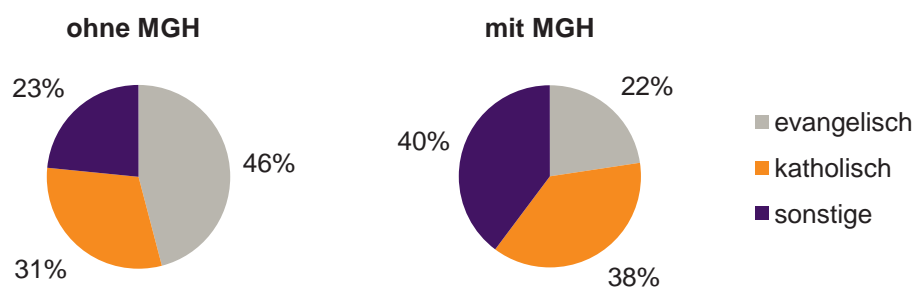

## 49 Kornburg, Worzeldorf

## Privathaushalte und Personen in Privathaushalten nach dem Migrationshintergrund (MGH)

	Privathaushalte	Personen in Privathaushalten			
		Insgesamt	darunter Kinder unter 18 J.	darunter Personen mit MGH	darunter Kinder unter 18 J. mit MGH
<b>2008</b>	<b>5 622</b>	<b>12 598</b>	<b>1 992</b>	<b>2 287</b>	<b>534</b>
<b>2009</b>	<b>5 675</b>	<b>12 724</b>	<b>2 023</b>	<b>2 375</b>	<b>556</b>
<b>2010</b> davon ...	<b>5 737</b>	<b>12 829</b>	<b>2 044</b>	<b>2 466</b>	<b>583</b>
<b><u>Einpersonenhaushalte</u></b> <b><u>nach dem Alter</u></b>	<b>1 651</b>	<b>1 651</b>	<b>-</b>	<b>259</b>	<b>-</b>
unter 18 Jahre	1	1	-	-	-
18 bis 35 Jahre	277	277	-	47	-
35 bis 65 Jahre	684	684	-	91	-
65 Jahre und älter	689	689	-	121	-
<b><u>Mehrpersonenhaushalte</u></b> <b><u>nach der Zahl der Personen</u></b> <b><u>im Haushalt</u></b>	<b>4 086</b>	<b>11 178</b>	<b>2 044</b>	<b>2 207</b>	<b>583</b>
2	2 205	4 410	119	702	20
3	983	2 949	524	550	132
4 u.m.	898	3 819	1 401	955	431
<b><u>nach dem Haushaltstyp</u></b>					
Haushalte ohne Kinder	2 534	5 916	-	945	-
Haushalte mit Kindern	1 310	4 727	2 044	1 180	583
darunter allein Erziehende	226	596	318	106	57
sonstige MPH	242	535	-	82	-
<b><u>nach der Zahl der Kinder im</u></b> <b><u>Haushalt</u></b>					
1	701	2 161	701	484	179
2	504	2 028	1 008	545	305
3 u.m.	105	538	335	151	99

Kinder unter 18 Jahre nach MGH 2008-2010

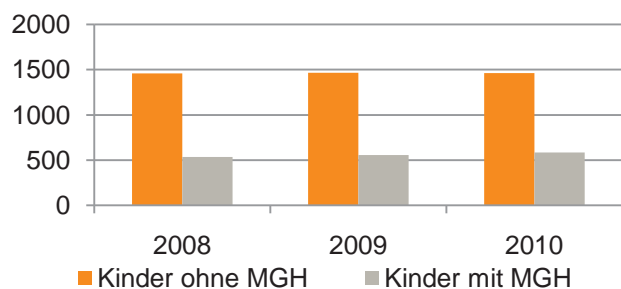

Einwohner in Mehrpersonenhaushalten 2010 nach MGH und Zahl der Kinder im Haushalt

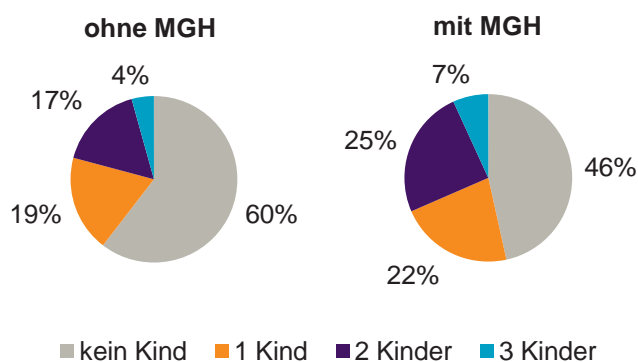

## 49 Kornburg, Worzeldorf

## Einpersonenhaushalte 2010 nach Migrationshintergrund (MGH) und Alter

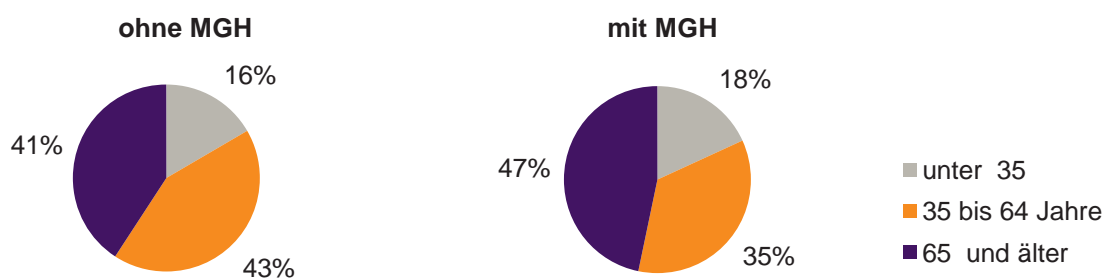

## Bevölkerung am Ort der Hauptwohnung 2010 nach Migrationshintergrund

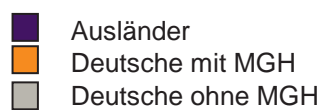
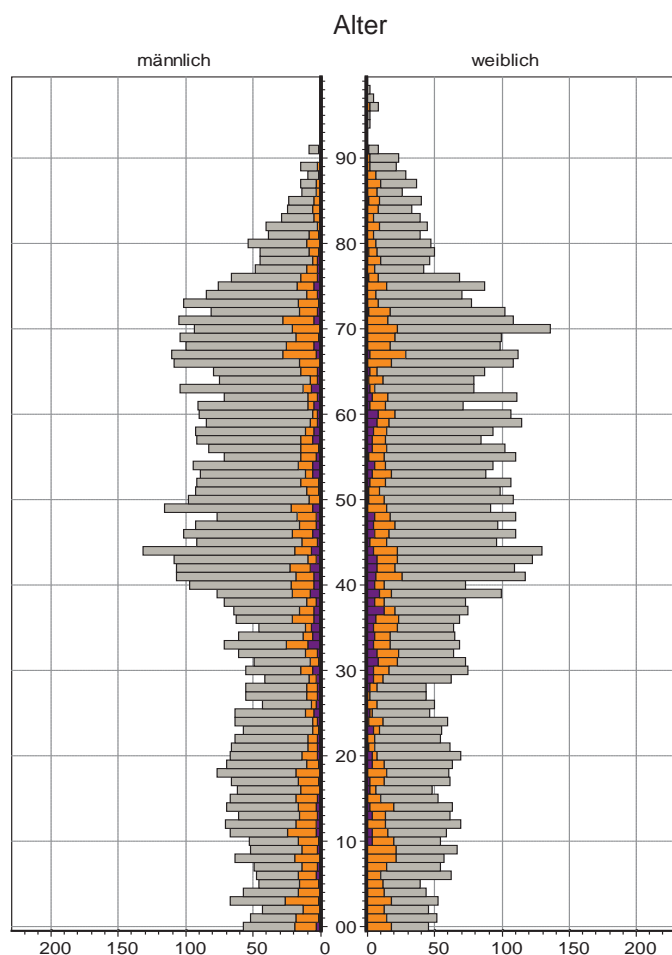

## Bevölkerung in Privathaushalten 2010 nach Haushaltstypen

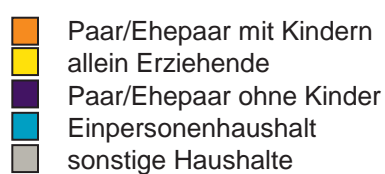
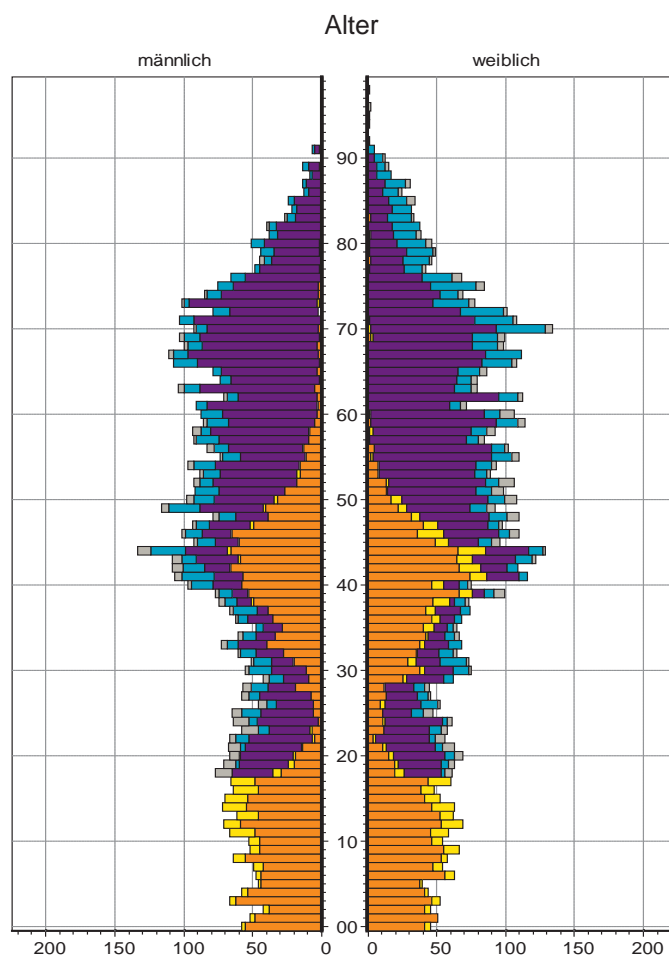

## 50 Hohe Marter

### Bevölkerung mit Hauptwohnsitz nach dem Migrationshintergrund (MGH)

	Insgesamt	Deutsche ohne MGH	Menschen mit MGH		
			Deutsche mit MGH	Ausländer	Insgesamt
<b>2008</b>	<b>6 927</b>	<b>2 928</b>	<b>2 346</b>	<b>1 653</b>	<b>3 999</b>
<b>2009</b>	<b>6 945</b>	<b>2 870</b>	<b>2 424</b>	<b>1 651</b>	<b>4 075</b>
<b>2010</b>	<b>6 971</b>	<b>2 811</b>	<b>2 495</b>	<b>1 665</b>	<b>4 160</b>
davon ...					
<b><u>nach Geschlecht</u></b>					
Männer	3 366	1 313	1 222	831	2 053
Frauen	3 605	1 498	1 273	834	2 107
<b><u>nach Altersgruppen</u></b>					
unter 3	196	33	149	14	163
3 bis unter 6	183	26	144	13	157
6 bis unter 10	247	47	170	30	200
10 bis unter 15	313	60	160	93	253
15 bis unter 18	206	42	98	66	164
18 bis unter 25	638	243	224	171	395
25 bis unter 45	1 938	638	589	711	1 300
45 bis unter 65	1 824	882	533	409	942
65 bis unter 80	1 099	618	328	153	481
80 u.m.	327	222	100	5	105
<b><u>nach Familienstand</u></b>					
ledig	2 646	980	1 140	526	1 666
verheiratet	3 228	1 226	1 036	966	2 002
verwitwet	506	309	152	45	197
geschieden	591	296	167	128	295
<b><u>nach Religionszugehörigkeit</u></b>					
evangelisch	1 962	1 231	687	44	731
katholisch	1 887	823	805	259	1 064
sonstige	3 122	757	1 003	1 362	2 365
<b><u>nach dem Bezugsland<sup>1)</sup></u></b>					
Europa (o. Deutschland)			1 843	1 456	3 299
dar. Türkei			311	546	857
Rumänien			527	74	601
Polen			279	86	365
ehem. Jugoslawien			85	154	239
Russland			313	83	396
Griechenland			48	261	309
Italien			25	87	112
Tschechien			96	12	108
Ukraine			55	59	114
Afrika			81	53	134
Asien			475	129	604
dar. Kasachstan			300	18	318
Irak			42	31	73
Amerika, Australien, sonst.			96	27	123

<sup>1)</sup> siehe Erläuterungen

## 50 Hohe Marter

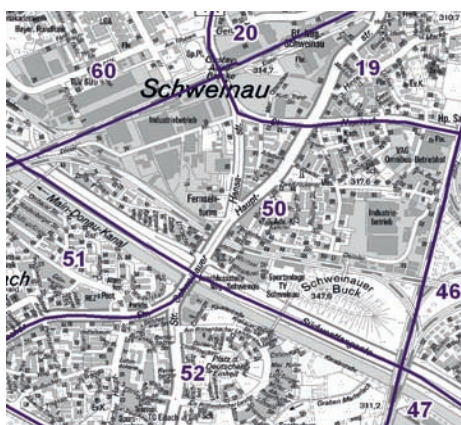
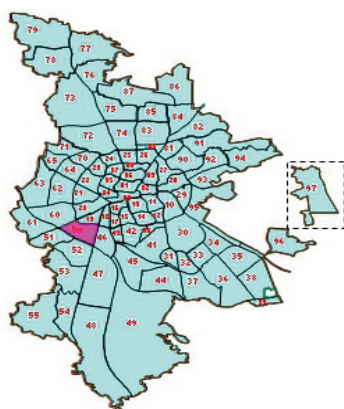

## Einwohner nach Migrationshintergrund (MGH) 2008-2010

Anteil an der Gesamtbevölkerung in %

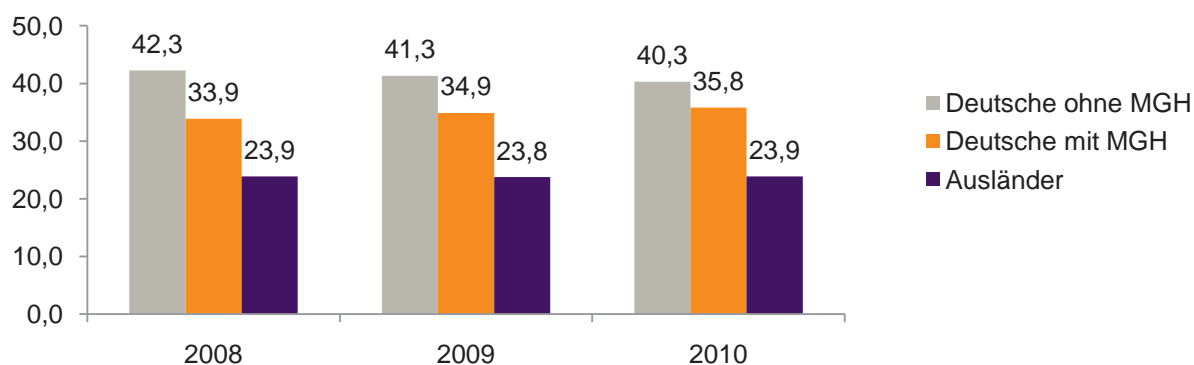

## Einwohner 2010 nach MGH und Altersgruppen

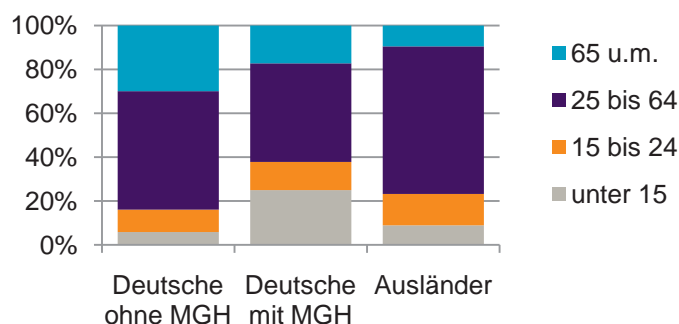

## Menschen mit MGH 2010 nach dem Bezugsland

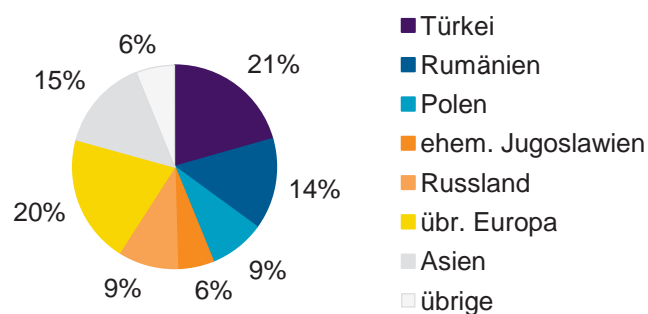

## Einwohner 2010 nach MGH und Religionszugehörigkeit

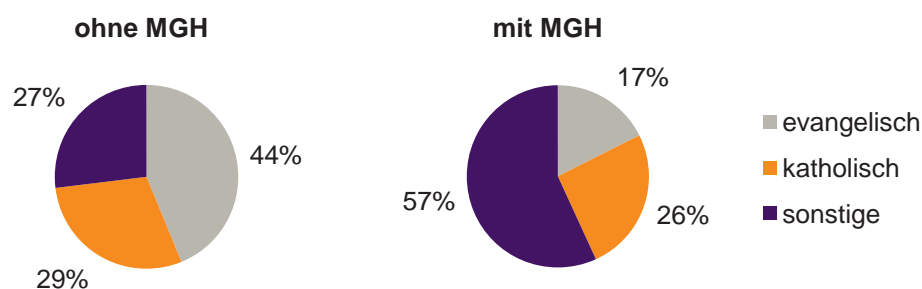

## 50 Hohe Marter

## Privathaushalte und Personen in Privathaushalten nach dem Migrationshintergrund (MGH)

	Privathaushalte	Personen in Privathaushalten			
		Insgesamt	darunter Kinder unter 18 J.	darunter Personen mit MGH	darunter Kinder unter 18 J. mit MGH
<b>2008</b>	<b>3 411</b>	<b>6 851</b>	<b>1 136</b>	<b>3 948</b>	<b>890</b>
<b>2009</b>	<b>3 419</b>	<b>6 850</b>	<b>1 119</b>	<b>4 011</b>	<b>897</b>
<b>2010</b> davon ...	<b>3 431</b>	<b>6 881</b>	<b>1 125</b>	<b>4 106</b>	<b>922</b>
<b><u>Einpersonenhaushalte</u></b> <b><u>nach dem Alter</u></b>	<b>1 484</b>	<b>1 484</b>	<b>-</b>	<b>552</b>	<b>-</b>
unter 18 Jahre	4	4	-	2	-
18 bis 35 Jahre	380	380	-	158	-
35 bis 65 Jahre	616	616	-	228	-
65 Jahre und älter	484	484	-	164	-
<b><u>Mehrpersonenhaushalte</u></b> <b><u>nach der Zahl der Personen</u></b> <b><u>im Haushalt</u></b>	<b>1 947</b>	<b>5 397</b>	<b>1 125</b>	<b>3 554</b>	<b>922</b>
2	1 050	2 100	107	1 059	74
3	466	1 398	269	942	202
4 u.m.	431	1 899	749	1 553	646
<b><u>nach dem Haushaltstyp</u></b>					
Haushalte ohne Kinder	1 073	2 494	-	1 343	-
Haushalte mit Kindern	699	2 513	1 125	1 989	922
darunter allein Erziehende	185	482	257	346	183
sonstige MPH	175	390	-	222	-
<b><u>nach der Zahl der Kinder im</u></b> <b><u>Haushalt</u></b>					
1	378	1 125	378	835	286
2	237	942	474	776	402
3 u.m.	84	446	273	378	234

Kinder unter 18 Jahre nach MGH 2008-2010

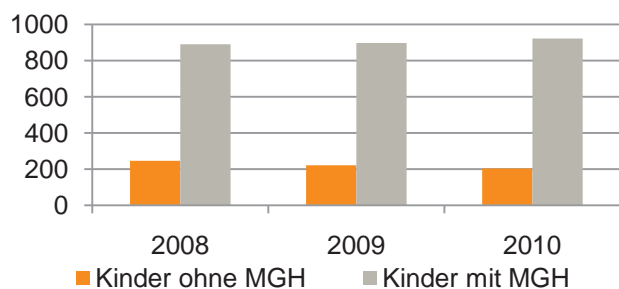

Einwohner in Mehrpersonenhaushalten 2010 nach MGH und Zahl der Kinder im Haushalt

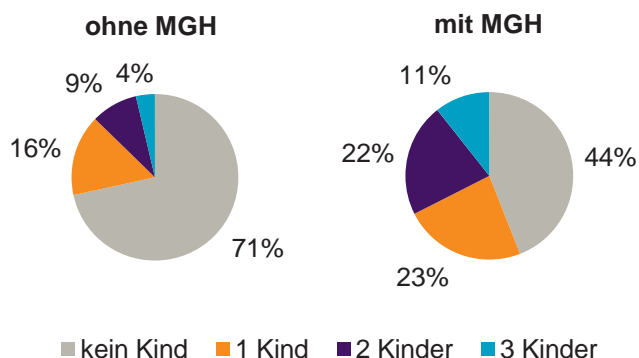

## Einpersonenhaushalte 2010 nach Migrationshintergrund (MGH) und Alter

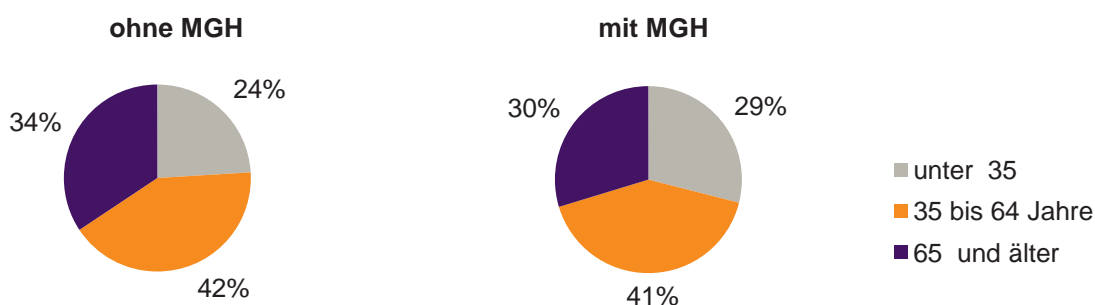

## Bevölkerung am Ort der Hauptwohnung 2010 nach Migrationshintergrund

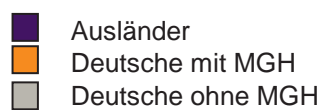
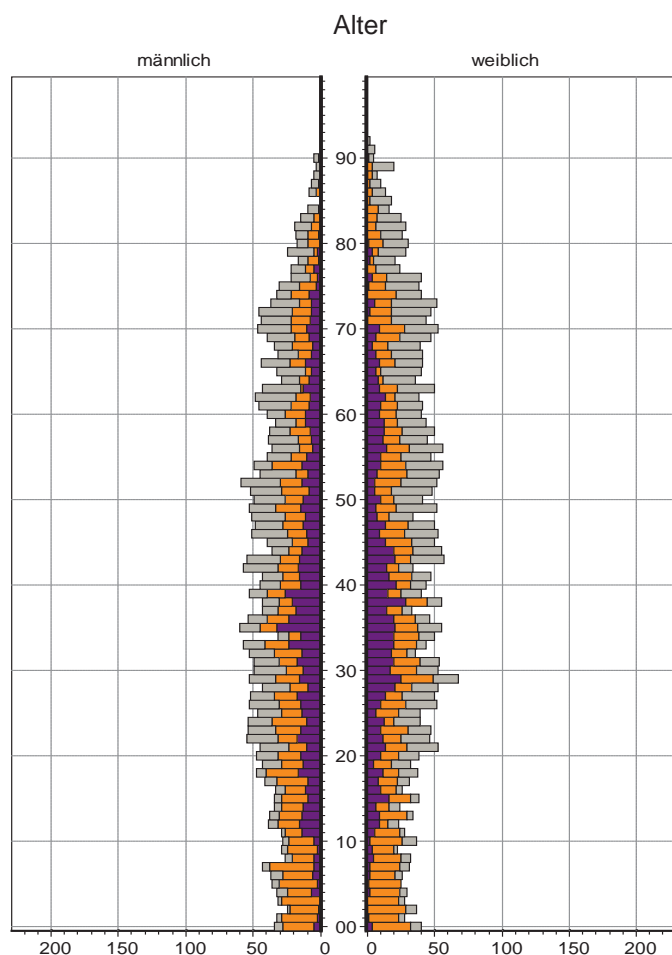

## Bevölkerung in Privathaushalten 2010 nach Haushaltstypen

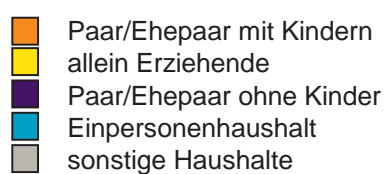
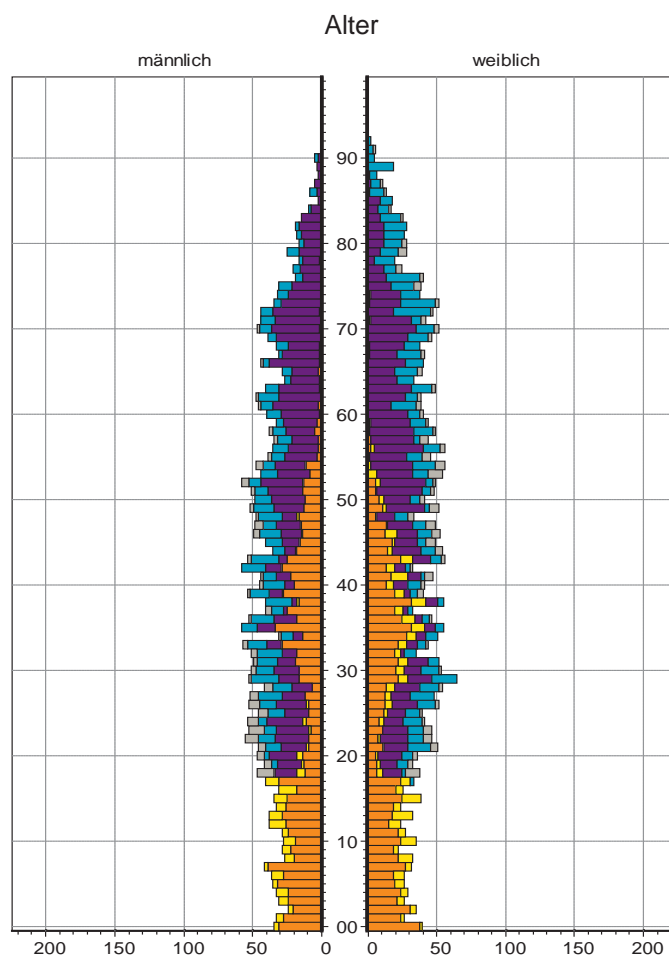

## 51 Röthenbach West

### Bevölkerung mit Hauptwohnsitz nach dem Migrationshintergrund (MGH)

	Insgesamt	Deutsche ohne MGH	Menschen mit MGH		
			Deutsche mit MGH	Ausländer	Insgesamt
<b>2008</b>	<b>8 668</b>	<b>4 143</b>	<b>3 757</b>	<b>768</b>	<b>4 525</b>
<b>2009</b>	<b>8 604</b>	<b>4 084</b>	<b>3 755</b>	<b>765</b>	<b>4 520</b>
<b>2010</b>	<b>8 535</b>	<b>4 006</b>	<b>3 762</b>	<b>767</b>	<b>4 529</b>
davon ...					
<b><u>nach Geschlecht</u></b>					
Männer	3 931	1 832	1 745	354	2 099
Frauen	4 604	2 174	2 017	413	2 430
<b><u>nach Altersgruppen</u></b>					
unter 3	156	31	120	5	125
3 bis unter 6	176	41	130	5	135
6 bis unter 10	232	56	166	10	176
10 bis unter 15	305	93	180	32	212
15 bis unter 18	197	64	98	35	133
18 bis unter 25	570	263	245	62	307
25 bis unter 45	1 933	785	827	321	1 148
45 bis unter 65	2 460	1 281	964	215	1 179
65 bis unter 80	1 842	1 025	752	65	817
80 u.m.	664	367	280	17	297
<b><u>nach Familienstand</u></b>					
ledig	2 640	1 179	1 255	206	1 461
verheiratet	4 298	1 921	1 916	461	2 377
verwitwet	897	482	384	31	415
geschieden	700	424	207	69	276
<b><u>nach Religionszugehörigkeit</u></b>					
evangelisch	2 993	1 797	1 161	35	1 196
katholisch	2 973	1 185	1 615	173	1 788
sonstige	2 569	1 024	986	559	1 545
<b><u>nach dem Bezugsland<sup>1)</sup></u></b>					
Europa (o. Deutschland)			3 022	643	3 665
dar. Türkei			125	135	260
Rumänien			1 464	76	1 540
Polen			469	50	519
ehem. Jugoslawien			47	72	119
Russland			417	52	469
Griechenland			23	59	82
Italien			20	62	82
Tschechien			219	11	230
Ukraine			84	27	111
Afrika			55	16	71
Asien			594	90	684
dar. Kasachstan			397	12	409
Irak			51	17	68
Amerika, Australien, sonst.			91	18	109

<sup>1)</sup> siehe Erläuterungen



## 51 Röthenbach West

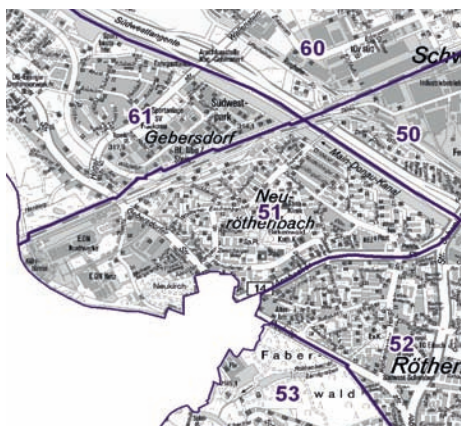
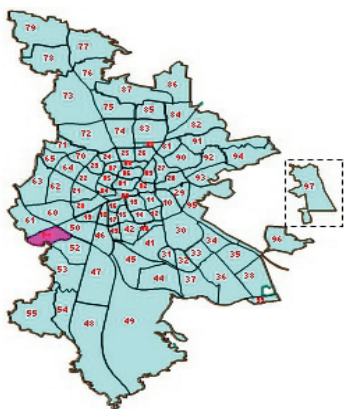

## Einwohner nach Migrationshintergrund (MGH) 2008-2010

Anteil an der Gesamtbevölkerung in %

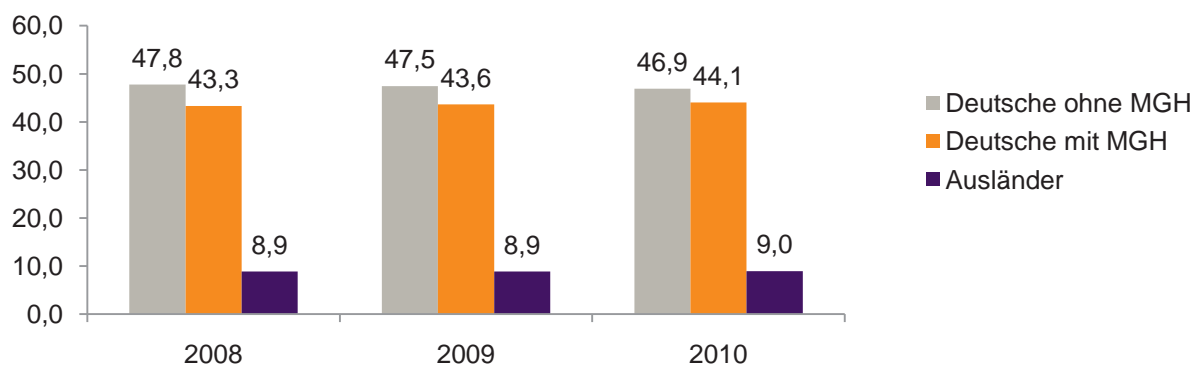

## Einwohner 2010 nach MGH und Altersgruppen

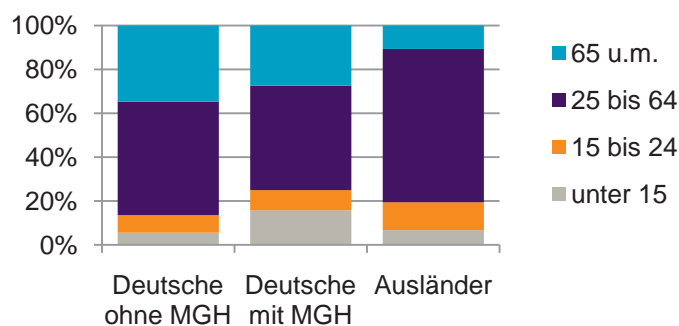

## Menschen mit MGH 2010 nach dem Bezugsland

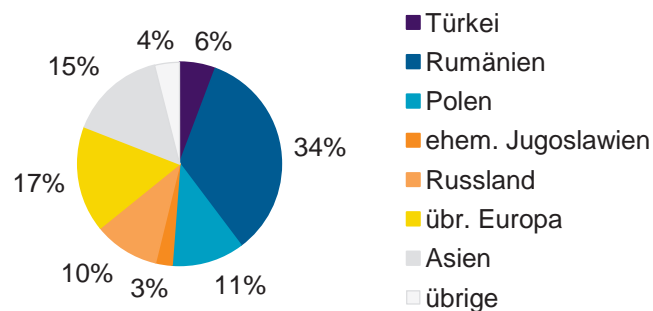

## Einwohner 2010 nach MGH und Religionszugehörigkeit

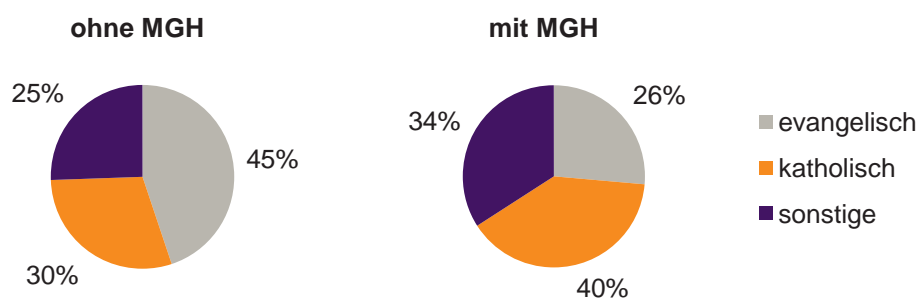

## 51 Röthenbach West

## Privathaushalte und Personen in Privathaushalten nach dem Migrationshintergrund (MGH)

	Privathaushalte	Personen in Privathaushalten			
		Insgesamt	darunter Kinder unter 18 J.	darunter Personen mit MGH	darunter Kinder unter 18 J. mit MGH
<b>2008</b>	<b>4 306</b>	<b>8 531</b>	<b>1 138</b>	<b>4 472</b>	<b>803</b>
<b>2009</b>	<b>4 312</b>	<b>8 457</b>	<b>1 084</b>	<b>4 456</b>	<b>772</b>
<b>2010</b> davon ...	<b>4 292</b>	<b>8 379</b>	<b>1 069</b>	<b>4 456</b>	<b>778</b>
<b><u>Einpersonenhaushalte</u></b> <b><u>nach dem Alter</u></b>	<b>1 823</b>	<b>1 823</b>	-	<b>689</b>	-
unter 18 Jahre	3	3	-	3	-
18 bis 35 Jahre	335	335	-	135	-
35 bis 65 Jahre	719	719	-	212	-
65 Jahre und älter	766	766	-	339	-
<b><u>Mehrpersonenhaushalte</u></b> <b><u>nach der Zahl der Personen</u></b> <b><u>im Haushalt</u></b>	<b>2 469</b>	<b>6 556</b>	<b>1 069</b>	<b>3 767</b>	<b>778</b>
2	1 425	2 850	80	1 285	46
3	593	1 779	311	1 159	226
4 u.m.	451	1 927	678	1 323	506
<b><u>nach dem Haushaltstyp</u></b>					
Haushalte ohne Kinder	1 558	3 584	-	1 787	-
Haushalte mit Kindern	719	2 545	1 069	1 778	778
darunter allein Erziehende	141	359	189	194	103
sonstige MPH	192	427	-	202	-
<b><u>nach der Zahl der Kinder im</u></b> <b><u>Haushalt</u></b>					
1	423	1 294	423	867	299
2	251	1 023	502	759	382
3 u.m.	45	228	144	152	97

Kinder unter 18 Jahre nach MGH 2008-2010

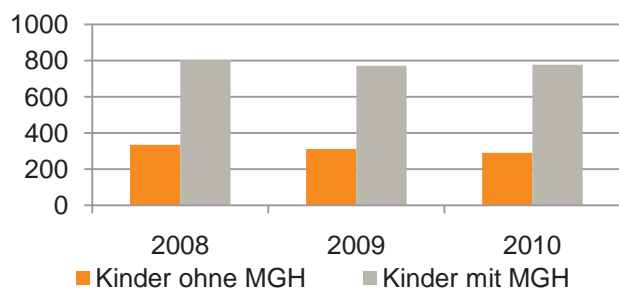

Einwohner in Mehrpersonenhaushalten 2010 nach MGH und Zahl der Kinder im Haushalt

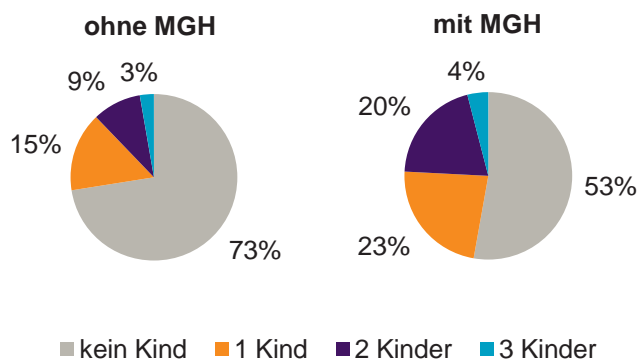

## 51 Röthenbach West

## Einpersonenhaushalte 2010 nach Migrationshintergrund (MGH) und Alter

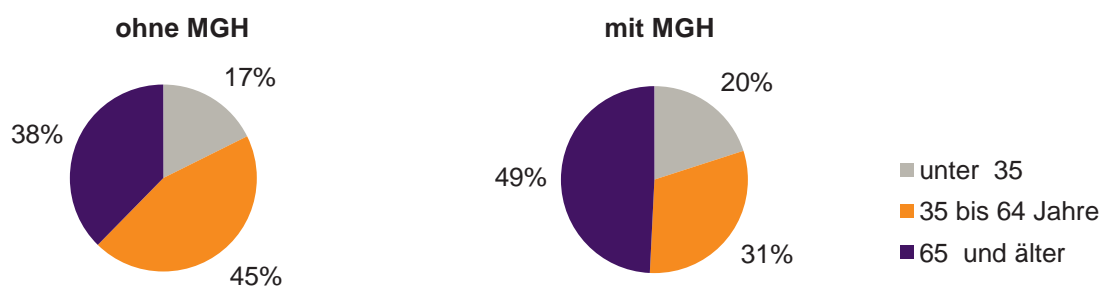
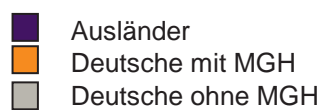
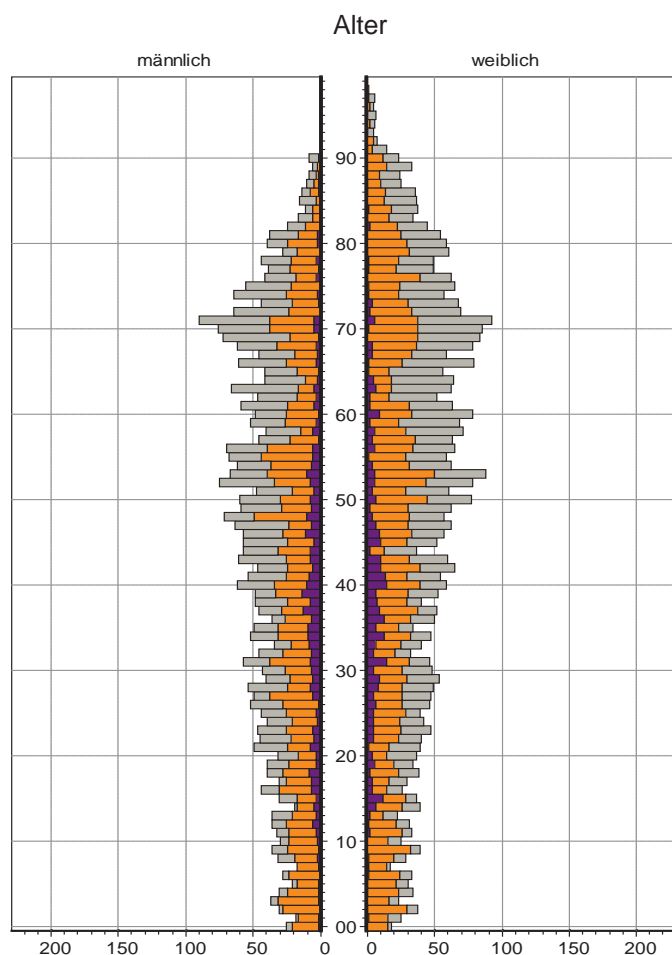
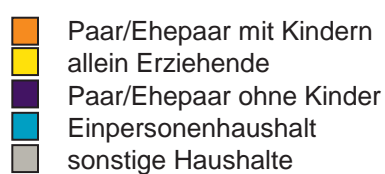
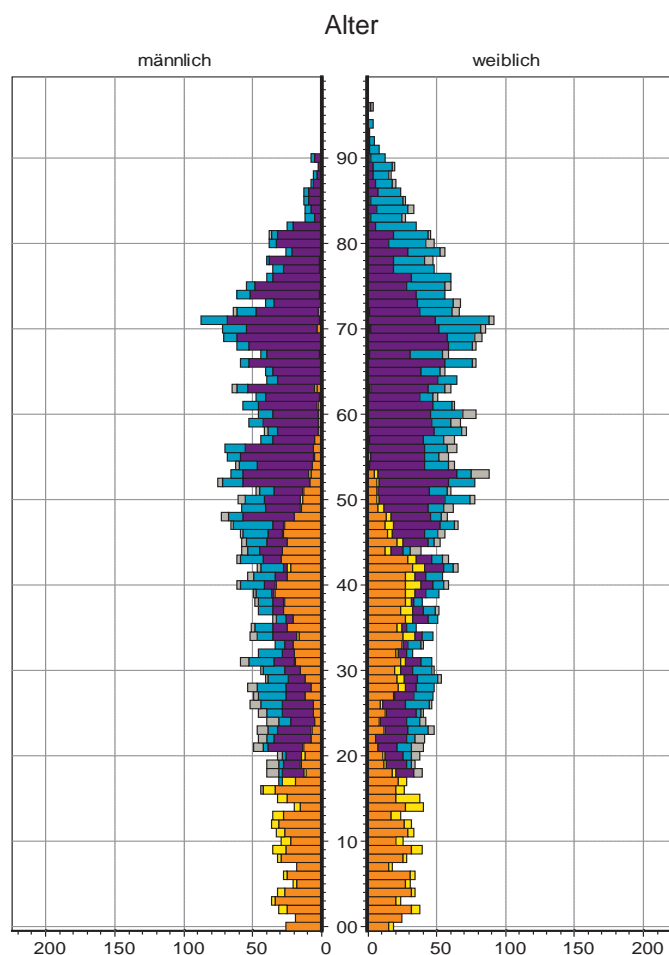
Bevölkerung am Ort der Hauptwohnung 2010  
nach MigrationshintergrundBevölkerung in Privathaushalten 2010  
nach Haushaltstypen

## 52 Röthenbach Ost

### Bevölkerung mit Hauptwohnsitz nach dem Migrationshintergrund (MGH)

	Insgesamt	Deutsche ohne MGH	Menschen mit MGH		
			Deutsche mit MGH	Ausländer	Insgesamt
<b>2008</b>	<b>10 837</b>	<b>6 211</b>	<b>3 645</b>	<b>981</b>	<b>4 626</b>
<b>2009</b>	<b>10 866</b>	<b>6 204</b>	<b>3 682</b>	<b>980</b>	<b>4 662</b>
<b>2010</b>	<b>10 987</b>	<b>6 163</b>	<b>3 742</b>	<b>1 082</b>	<b>4 824</b>
davon ...					
<b><u>nach Geschlecht</u></b>					
Männer	5 151	2 824	1 789	538	2 327
Frauen	5 836	3 339	1 953	544	2 497
<b><u>nach Altersgruppen</u></b>					
unter 3	238	96	138	4	142
3 bis unter 6	254	99	148	7	155
6 bis unter 10	348	139	196	13	209
10 bis unter 15	467	205	213	49	262
15 bis unter 18	289	137	121	31	152
18 bis unter 25	739	407	258	74	332
25 bis unter 45	2 904	1 480	930	494	1 424
45 bis unter 65	3 037	1 748	981	308	1 289
65 bis unter 80	1 954	1 305	552	97	649
80 u.m.	757	547	205	5	210
<b><u>nach Familienstand</u></b>					
ledig	3 760	2 112	1 369	279	1 648
verheiratet	5 479	2 862	1 936	681	2 617
verwitwet	983	697	252	34	286
geschieden	765	492	185	88	273
<b><u>nach Religionszugehörigkeit</u></b>					
evangelisch	3 921	2 743	1 133	45	1 178
katholisch	3 616	1 841	1 525	250	1 775
sonstige	3 450	1 579	1 084	787	1 871
<b><u>nach dem Bezugsland<sup>1)</sup></u></b>					
Europa (o. Deutschland)			2 932	949	3 881
dar. Türkei			156	190	346
Rumänien			1 128	87	1 215
Polen			526	58	584
ehem. Jugoslawien			99	131	230
Russland			514	64	578
Griechenland			23	101	124
Italien			23	88	111
Tschechien			213	10	223
Ukraine			96	47	143
Afrika			57	19	76
Asien			617	77	694
dar. Kasachstan			431	19	450
Irak			28	3	31
Amerika, Australien, sonst.			136	37	173

<sup>1)</sup> siehe Erläuterungen

## 52 Röthenbach Ost

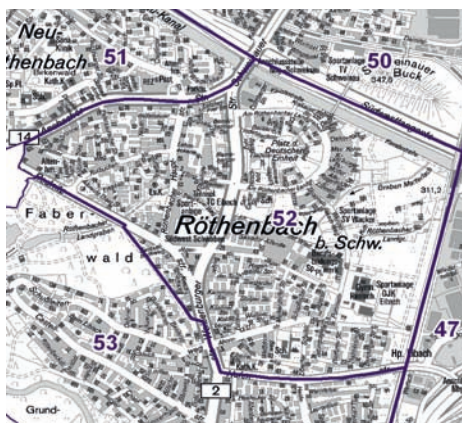
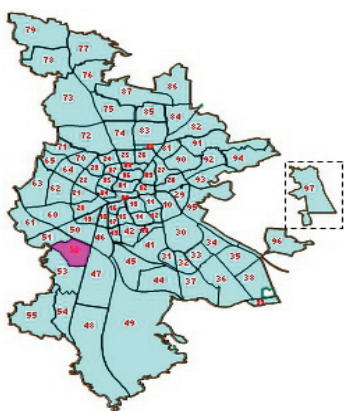

## Einwohner nach Migrationshintergrund (MGH) 2008-2010

Anteil an der Gesamtbevölkerung in %

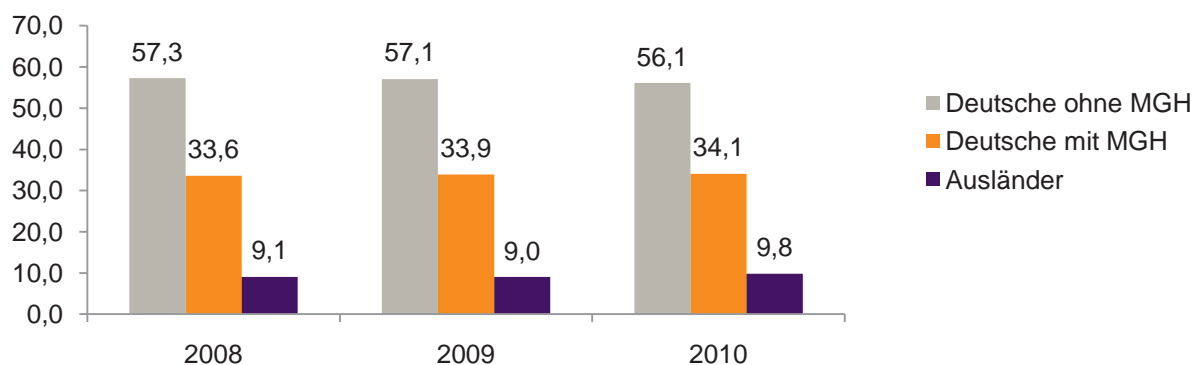

## Einwohner 2010 nach MGH und Altersgruppen

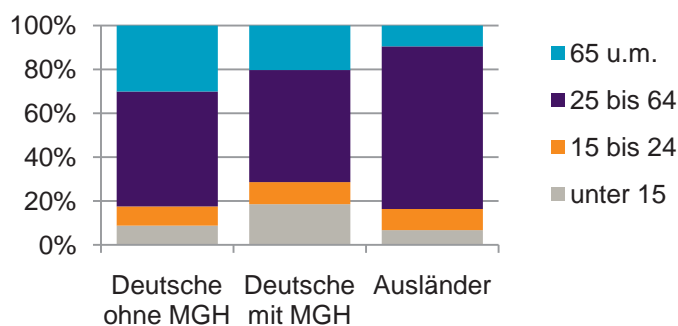

## Menschen mit MGH 2010 nach dem Bezugsland

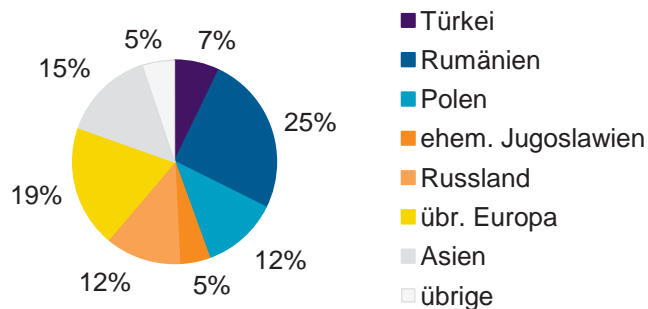

## Einwohner 2010 nach MGH und Religionszugehörigkeit

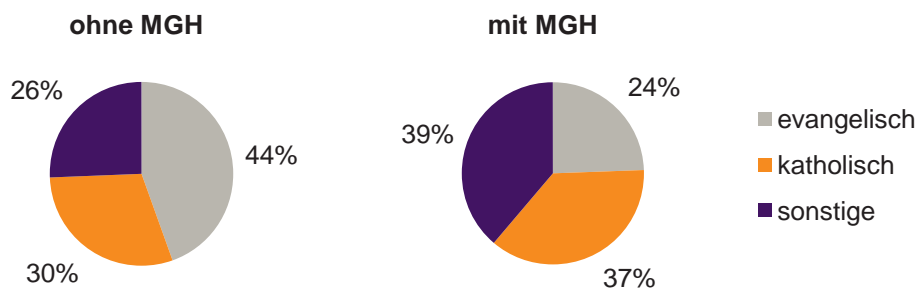

## 52 Röthenbach Ost

## Privathaushalte und Personen in Privathaushalten nach dem Migrationshintergrund (MGH)

	Privathaushalte	Personen in Privathaushalten			
		Insgesamt	darunter Kinder unter 18 J.	darunter Personen mit MGH	darunter Kinder unter 18 J. mit MGH
<b>2008</b>	<b>5 277</b>	<b>10 715</b>	<b>1 586</b>	<b>4 607</b>	<b>899</b>
<b>2009</b>	<b>5 262</b>	<b>10 720</b>	<b>1 600</b>	<b>4 631</b>	<b>919</b>
<b>2010</b> davon ...	<b>5 357</b>	<b>10 815</b>	<b>1 596</b>	<b>4 790</b>	<b>921</b>
<b><u>Einpersonenhaushalte</u></b> <b><u>nach dem Alter</u></b>	<b>2 182</b>	<b>2 182</b>	-	<b>633</b>	-
unter 18 Jahre	2	2	-	-	-
18 bis 35 Jahre	467	467	-	147	-
35 bis 65 Jahre	880	880	-	266	-
65 Jahre und älter	833	833	-	220	-
<b><u>Mehrpersonenhaushalte</u></b> <b><u>nach der Zahl der Personen</u></b> <b><u>im Haushalt</u></b>	<b>3 175</b>	<b>8 633</b>	<b>1 596</b>	<b>4 157</b>	<b>921</b>
2	1 793	3 586	92	1 366	42
3	699	2 097	419	1 136	241
4 u.m.	683	2 950	1 085	1 655	638
<b><u>nach dem Haushaltstyp</u></b>					
Haushalte ohne Kinder	1 921	4 400	-	1 925	-
Haushalte mit Kindern	1 023	3 719	1 596	2 036	921
darunter allein Erziehende	167	430	230	199	108
sonstige MPH	231	514	-	196	-
<b><u>nach der Zahl der Kinder im</u></b> <b><u>Haushalt</u></b>					
1	548	1 708	548	905	309
2	389	1 555	778	872	454
3 u.m.	86	456	270	259	158

Kinder unter 18 Jahre nach MGH 2008-2010

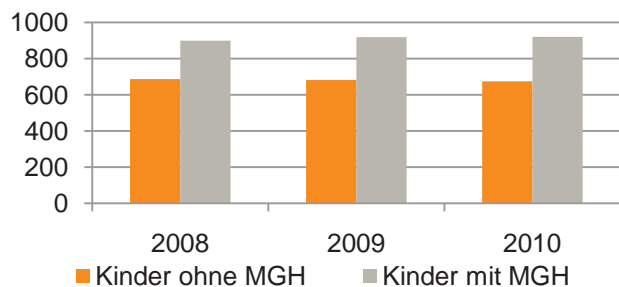

Einwohner in Mehrpersonenhaushalten 2010 nach MGH und Zahl der Kinder im Haushalt

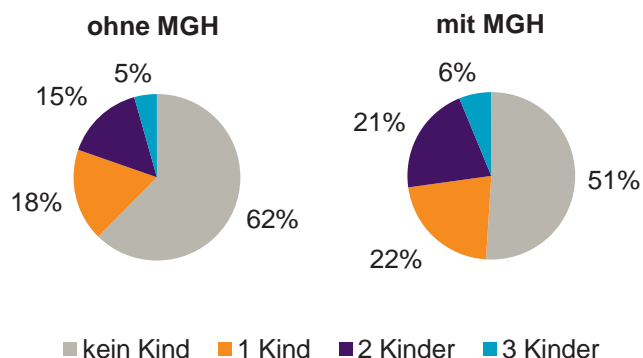

## 52 Röthenbach Ost

## Einpersonenhaushalte 2010 nach Migrationshintergrund (MGH) und Alter

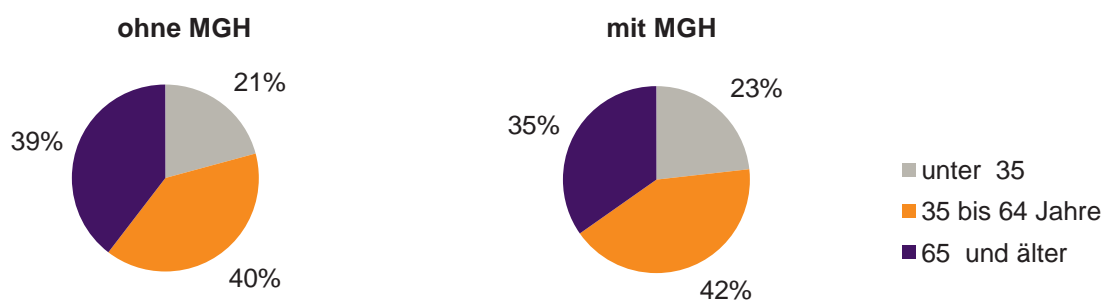

## Bevölkerung am Ort der Hauptwohnung 2010 nach Migrationshintergrund

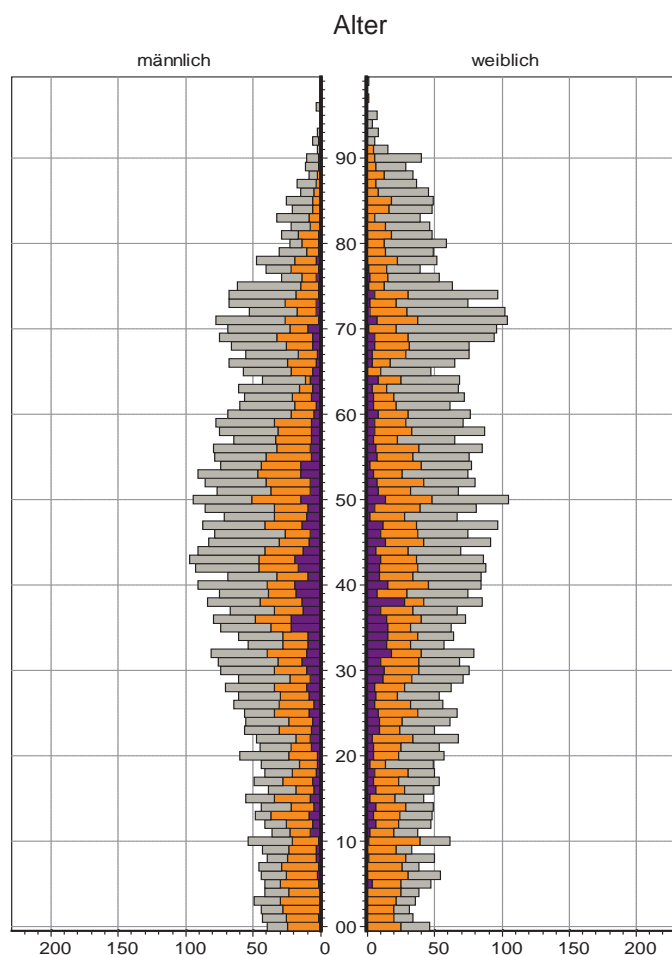

## Bevölkerung in Privathaushalten 2010 nach Haushaltstypen

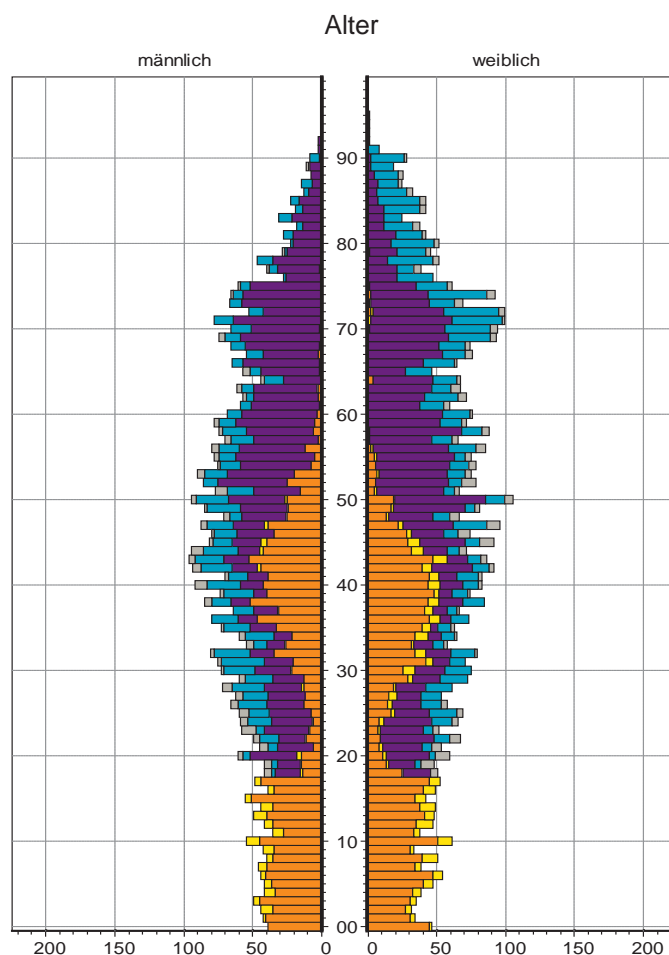

## 53 Eibach

### Bevölkerung mit Hauptwohnsitz nach dem Migrationshintergrund (MGH)

	Insgesamt	Deutsche ohne MGH	Menschen mit MGH		
			Deutsche mit MGH	Ausländer	Insgesamt
<b>2008</b>	<b>8 502</b>	<b>6 096</b>	<b>1 805</b>	<b>601</b>	<b>2 406</b>
<b>2009</b>	<b>8 487</b>	<b>6 058</b>	<b>1 818</b>	<b>611</b>	<b>2 429</b>
<b>2010</b>	<b>8 520</b>	<b>6 031</b>	<b>1 857</b>	<b>632</b>	<b>2 489</b>
davon ...					
<b><u>nach Geschlecht</u></b>					
Männer	4 058	2 871	884	303	1 187
Frauen	4 462	3 160	973	329	1 302
<b><u>nach Altersgruppen</u></b>					
unter 3	183	94	84	5	89
3 bis unter 6	196	106	85	5	90
6 bis unter 10	317	174	132	11	143
10 bis unter 15	373	236	108	29	137
15 bis unter 18	231	145	67	19	86
18 bis unter 25	532	382	108	42	150
25 bis unter 45	2 012	1 364	380	268	648
45 bis unter 65	2 299	1 756	371	172	543
65 bis unter 80	1 742	1 285	386	71	457
80 u.m.	635	489	136	10	146
<b><u>nach Familienstand</u></b>					
ledig	2 889	2 000	719	170	889
verheiratet	4 255	2 981	889	385	1 274
verwitwet	773	597	152	24	176
geschieden	603	453	97	53	150
<b><u>nach Religionszugehörigkeit</u></b>					
evangelisch	3 567	2 899	652	16	668
katholisch	2 569	1 756	625	188	813
sonstige	2 384	1 376	580	428	1 008
<b><u>nach dem Bezugsland<sup>1)</sup></u></b>					
Europa (o. Deutschland)			1 594	562	2 156
dar. Türkei			166	137	303
Rumänien			630	37	667
Polen			239	50	289
ehem. Jugoslawien			53	65	118
Russland			83	8	91
Griechenland			23	66	89
Italien			46	85	131
Tschechien			174	14	188
Ukraine			16	11	27
Afrika			15	6	21
Asien			138	44	182
dar. Kasachstan			69	4	73
Irak			19	10	29
Amerika, Australien, sonst.			110	20	130

<sup>1)</sup> siehe Erläuterungen



## 53 Eibach

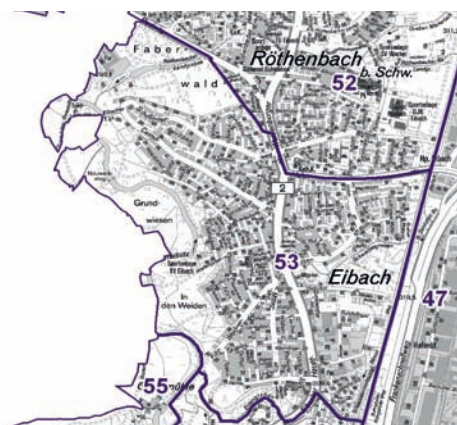
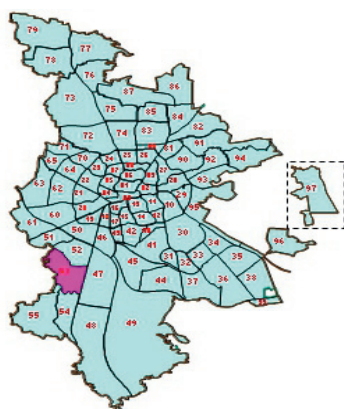

## Einwohner nach Migrationshintergrund (MGH) 2008-2010

Anteil an der Gesamtbevölkerung in %

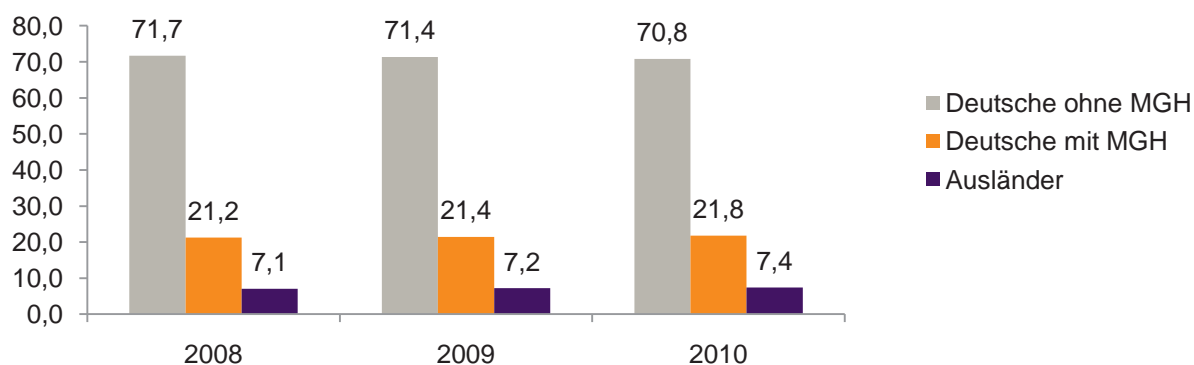

## Einwohner 2010 nach MGH und Altersgruppen

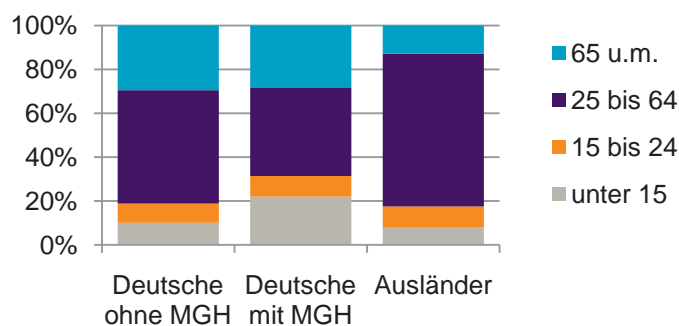

## Menschen mit MGH 2010 nach dem Bezugsland

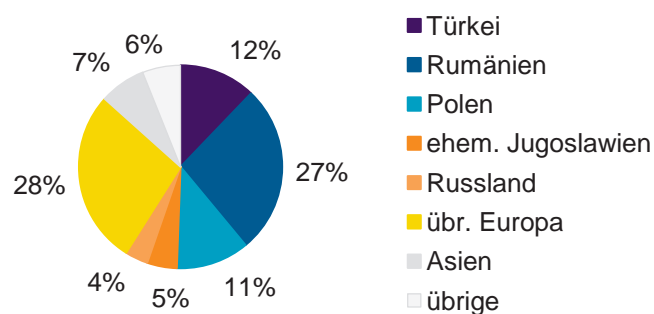

## Einwohner 2010 nach MGH und Religionszugehörigkeit

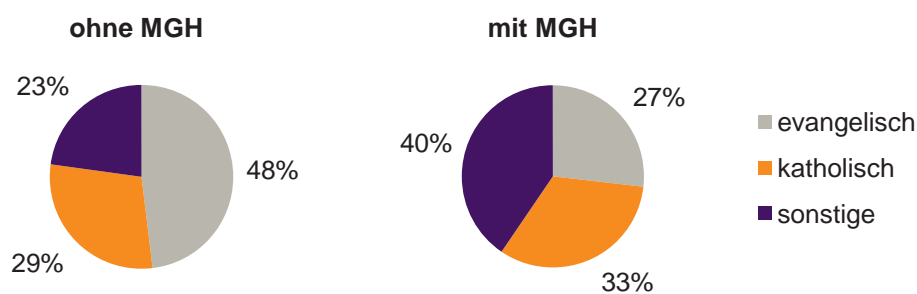

## 53 Eibach

## Privathaushalte und Personen in Privathaushalten nach dem Migrationshintergrund (MGH)

	Privathaushalte	Personen in Privathaushalten			
		Insgesamt	darunter Kinder unter 18 J.	darunter Personen mit MGH	darunter Kinder unter 18 J. mit MGH
<b>2008</b>	<b>4 070</b>	<b>8 426</b>	<b>1 306</b>	<b>2 376</b>	<b>520</b>
<b>2009</b>	<b>4 093</b>	<b>8 404</b>	<b>1 286</b>	<b>2 401</b>	<b>528</b>
<b>2010</b> davon ...	<b>4 109</b>	<b>8 428</b>	<b>1 300</b>	<b>2 463</b>	<b>543</b>
<b><u>Einpersonenhaushalte</u></b> <b><u>nach dem Alter</u></b>	<b>1 607</b>	<b>1 607</b>	-	<b>341</b>	-
unter 18 Jahre	7	7	-	3	-
18 bis 35 Jahre	326	326	-	63	-
35 bis 65 Jahre	655	655	-	128	-
65 Jahre und älter	619	619	-	147	-
<b><u>Mehrpersonenhaushalte</u></b> <b><u>nach der Zahl der Personen</u></b> <b><u>im Haushalt</u></b>	<b>2 502</b>	<b>6 821</b>	<b>1 300</b>	<b>2 122</b>	<b>543</b>
2	1 402	2 804	72	694	22
3	547	1 641	313	546	116
4 u.m.	553	2 376	915	882	405
<b><u>nach dem Haushaltstyp</u></b>					
Haushalte ohne Kinder	1 521	3 498	-	925	-
Haushalte mit Kindern	803	2 938	1 300	1 096	543
darunter allein Erziehende	144	385	213	118	70
sonstige MPH	178	385	-	101	-
<b><u>nach der Zahl der Kinder im</u></b> <b><u>Haushalt</u></b>					
1	399	1 229	399	411	153
2	326	1 313	652	511	272
3 u.m.	78	396	249	174	118

Kinder unter 18 Jahre nach MGH 2008-2010

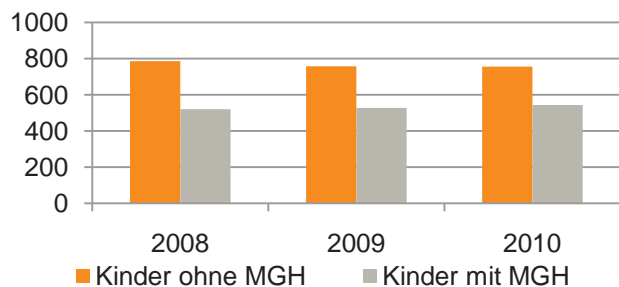

Einwohner in Mehrpersonenhaushalten 2010 nach MGH und Zahl der Kinder im Haushalt

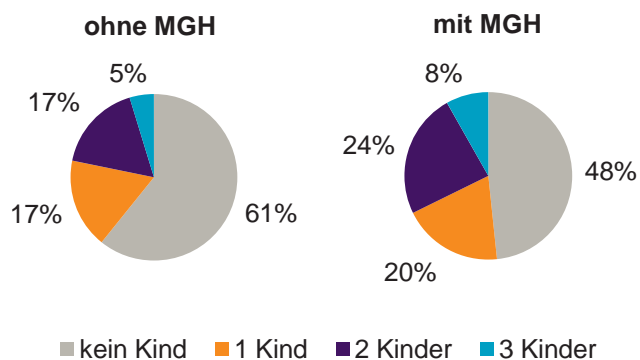

## Einpersonenhaushalte 2010 nach Migrationshintergrund (MGH) und Alter

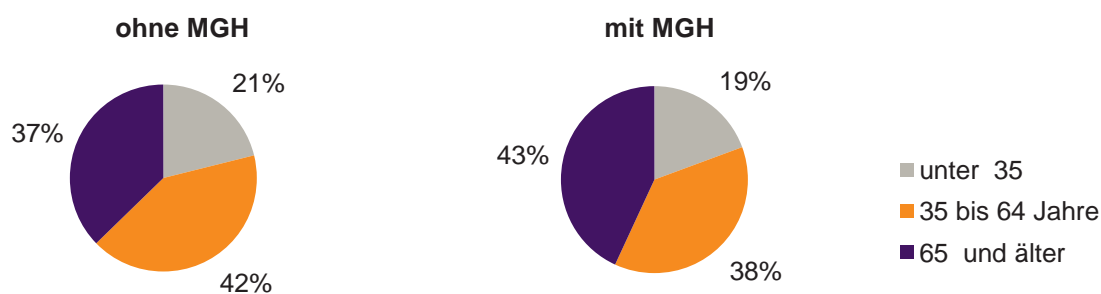

## Bevölkerung am Ort der Hauptwohnung 2010 nach Migrationshintergrund

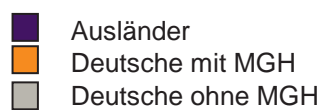
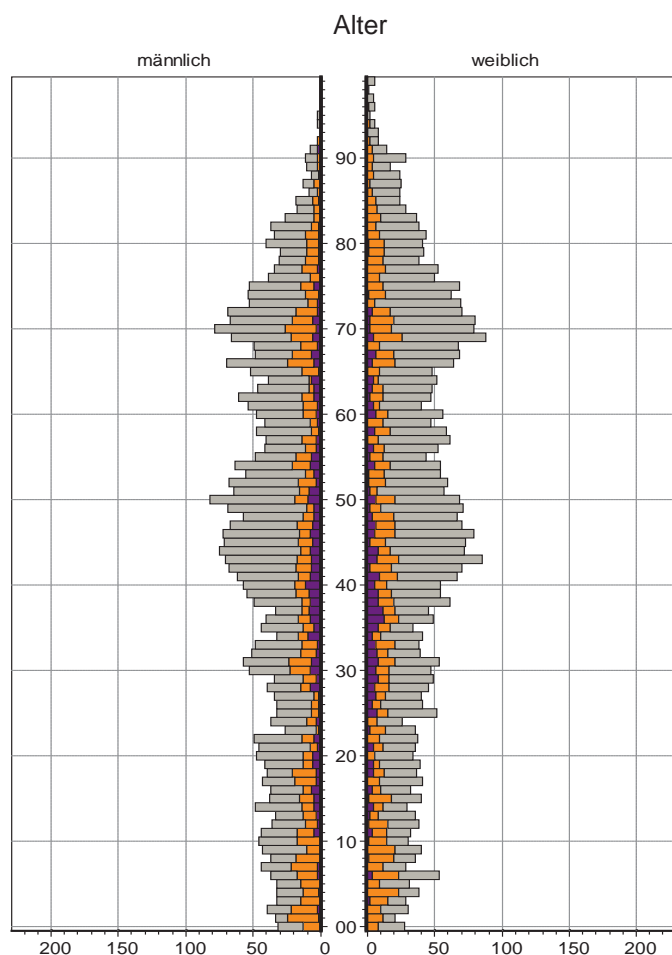

## Bevölkerung in Privathaushalten 2010 nach Haushaltstypen

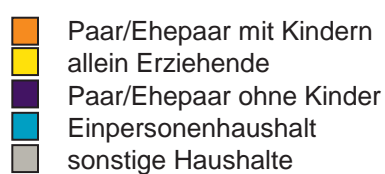
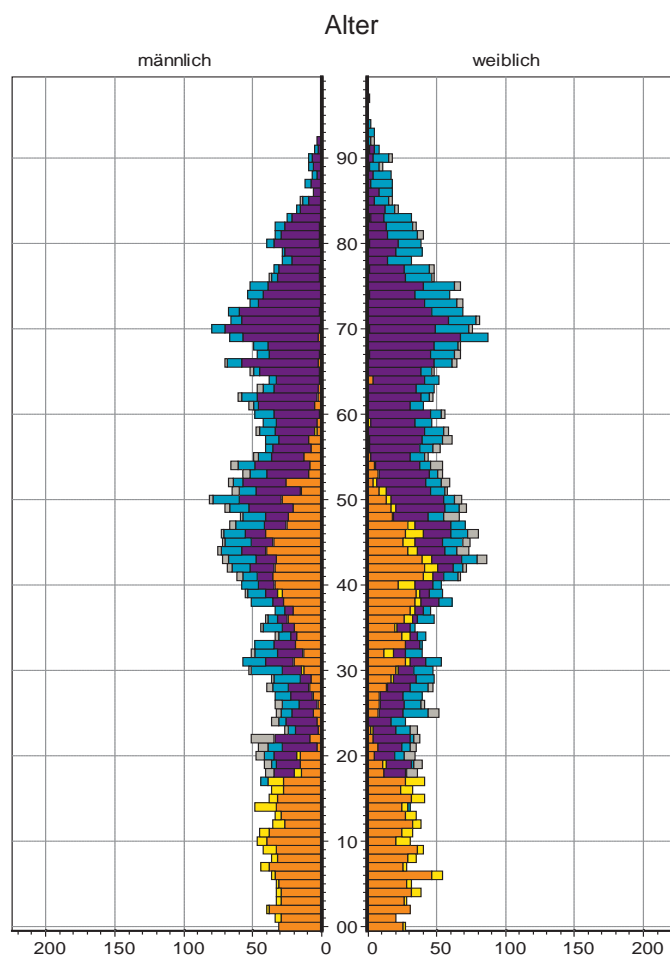

## 54 Reichelsdorf

### Bevölkerung mit Hauptwohnsitz nach dem Migrationshintergrund (MGH)

	Insgesamt	Deutsche ohne MGH	Menschen mit MGH		
			Deutsche mit MGH	Ausländer	Insgesamt
<b>2008</b>	<b>7 221</b>	<b>4 497</b>	<b>2 171</b>	<b>553</b>	<b>2 724</b>
<b>2009</b>	<b>7 140</b>	<b>4 400</b>	<b>2 201</b>	<b>539</b>	<b>2 740</b>
<b>2010</b>	<b>7 082</b>	<b>4 348</b>	<b>2 198</b>	<b>536</b>	<b>2 734</b>
davon ...					
<b><u>nach Geschlecht</u></b>					
Männer	3 274	1 999	1 025	250	1 275
Frauen	3 808	2 349	1 173	286	1 459
<b><u>nach Altersgruppen</u></b>					
unter 3	188	92	96	-	96
3 bis unter 6	150	60	88	2	90
6 bis unter 10	205	88	110	7	117
10 bis unter 15	263	131	119	13	132
15 bis unter 18	179	102	60	17	77
18 bis unter 25	566	344	175	47	222
25 bis unter 45	1 695	953	496	246	742
45 bis unter 65	2 011	1 344	533	134	667
65 bis unter 80	1 407	943	403	61	464
80 u.m.	418	291	118	9	127
<b><u>nach Familienstand</u></b>					
ledig	2 480	1 517	819	144	963
verheiratet	3 304	1 969	1 020	315	1 335
verwitwet	617	404	186	27	213
geschieden	681	458	173	50	223
<b><u>nach Religionszugehörigkeit</u></b>					
evangelisch	2 746	1 974	750	22	772
katholisch	2 258	1 222	889	147	1 036
sonstige	2 078	1 152	559	367	926
<b><u>nach dem Bezugsland<sup>1)</sup></u></b>					
Europa (o. Deutschland)			1 635	453	2 088
dar. Türkei			56	99	155
Rumänien			495	47	542
Polen			412	57	469
ehem. Jugoslawien			47	44	91
Russland			300	14	314
Griechenland			17	45	62
Italien			25	53	78
Tschechien			125	12	137
Ukraine			50	28	78
Afrika			48	17	65
Asien			461	45	506
dar. Kasachstan			338	8	346
Irak			5	5	10
Amerika, Australien, sonst.			54	21	75

<sup>1)</sup> siehe Erläuterungen

## 54 Reichelsdorf

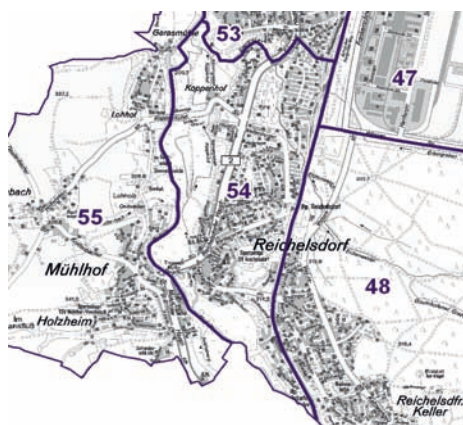
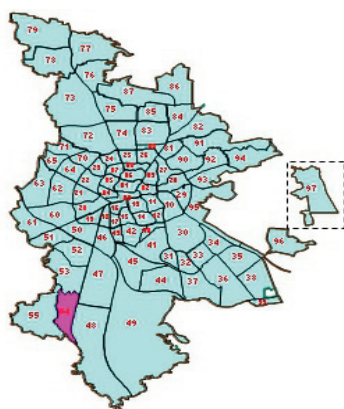

## Einwohner nach Migrationshintergrund (MGH) 2008-2010

Anteil an der Gesamtbevölkerung in %

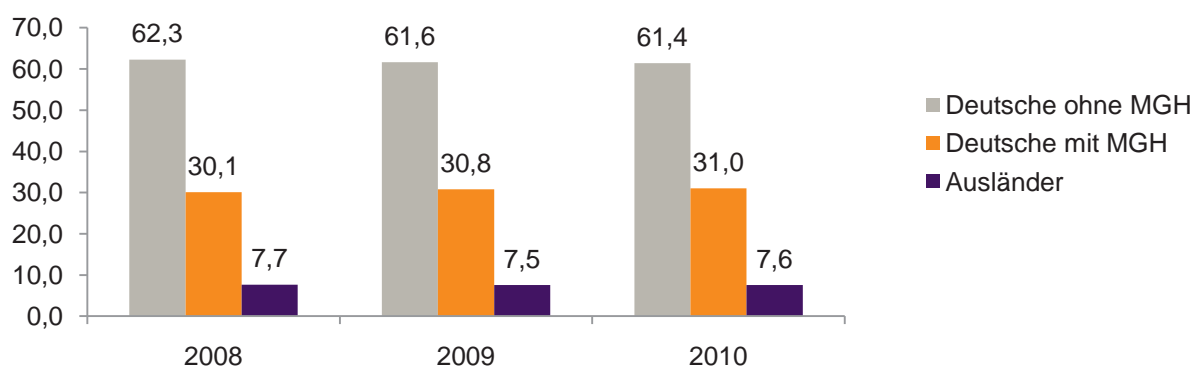

## Einwohner 2010 nach MGH und Altersgruppen

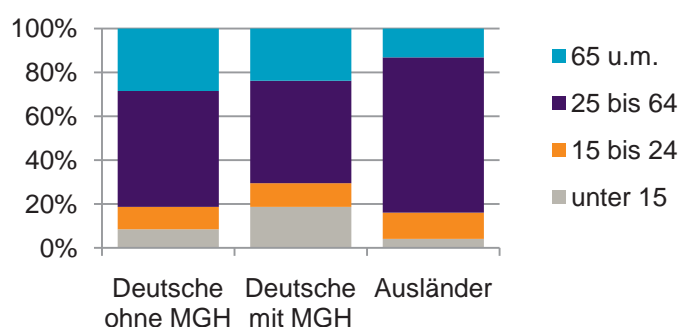

## Menschen mit MGH 2010 nach dem Bezugsland

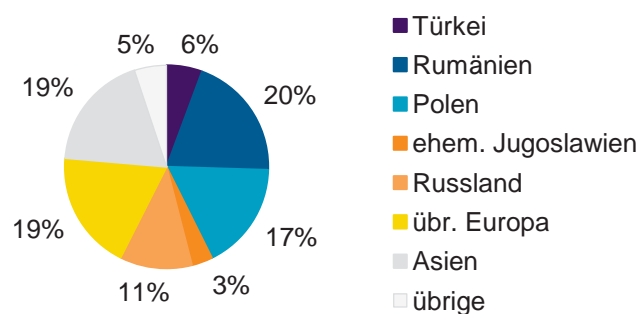

## Einwohner 2010 nach MGH und Religionszugehörigkeit

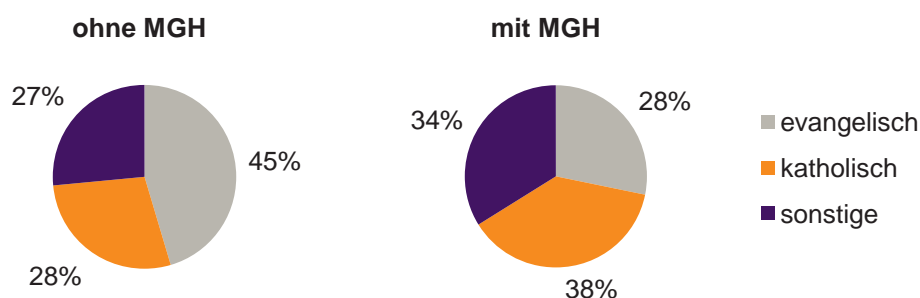

## 54 Reichelsdorf

## Privathaushalte und Personen in Privathaushalten nach dem Migrationshintergrund (MGH)

	Privathaushalte	Personen in Privathaushalten			
		Insgesamt	darunter Kinder unter 18 J.	darunter Personen mit MGH	darunter Kinder unter 18 J. mit MGH
<b>2008</b>	<b>3 664</b>	<b>7 220</b>	<b>1 043</b>	<b>2 727</b>	<b>520</b>
<b>2009</b>	<b>3 636</b>	<b>7 139</b>	<b>1 032</b>	<b>2 744</b>	<b>524</b>
<b>2010</b> davon ...	<b>3 674</b>	<b>7 126</b>	<b>991</b>	<b>2 744</b>	<b>514</b>
<b><u>Einpersonenhaushalte</u></b>	<b>1 579</b>	<b>1 579</b>	<b>-</b>	<b>471</b>	<b>-</b>
<b><u>nach dem Alter</u></b>					
unter 18 Jahre	1	1	-	1	-
18 bis 35 Jahre	294	294	-	104	-
35 bis 65 Jahre	648	648	-	171	-
65 Jahre und älter	636	636	-	195	-
<b><u>Mehrpersonenhaushalte</u></b>	<b>2 095</b>	<b>5 547</b>	<b>991</b>	<b>2 273</b>	<b>514</b>
<b><u>nach der Zahl der Personen</u></b>					
<b><u>im Haushalt</u></b>					
2	1 203	2 406	117	857	54
3	529	1 587	320	641	162
4 u.m.	363	1 554	554	775	298
<b><u>nach dem Haushaltstyp</u></b>					
Haushalte ohne Kinder	1 226	2 831	-	984	-
Haushalte mit Kindern	676	2 282	991	1 134	514
darunter allein Erziehende	216	560	299	236	127
sonstige MPH	193	434	-	155	-
<b><u>nach der Zahl der Kinder im</u></b>					
<b><u>Haushalt</u></b>					
1	418	1 222	418	582	209
2	211	825	422	460	244
3 u.m.	47	235	151	92	61

Kinder unter 18 Jahre nach MGH 2008-2010

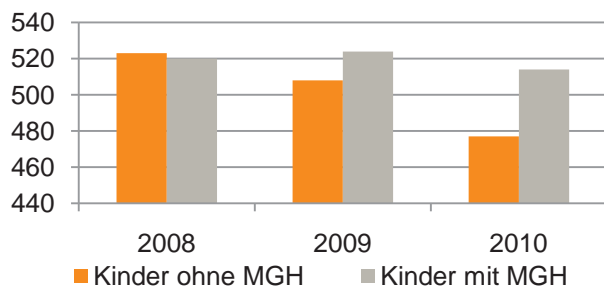

Einwohner in Mehrpersonenhaushalten 2010 nach MGH und Zahl der Kinder im Haushalt

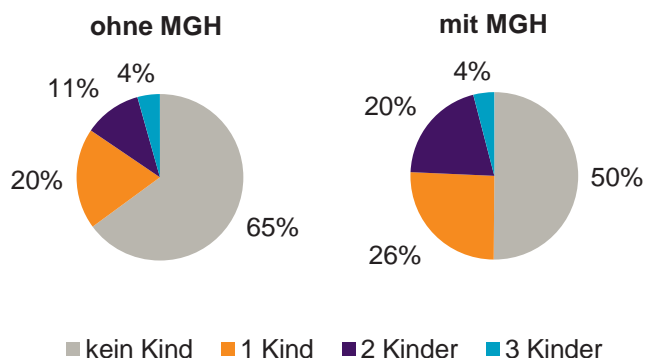

## Einpersonenhaushalte 2010 nach Migrationshintergrund (MGH) und Alter

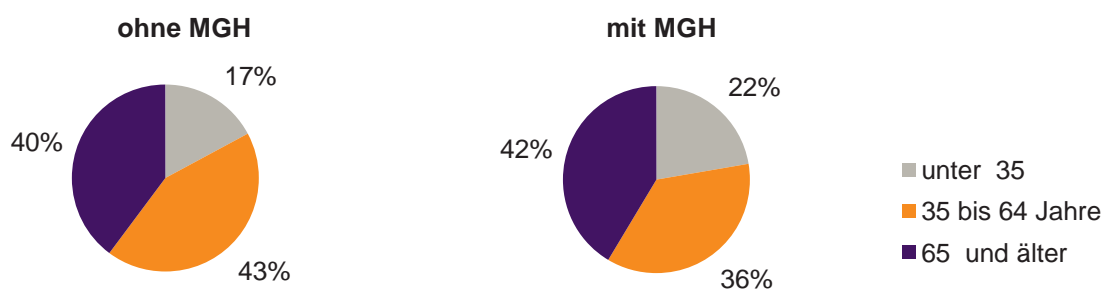

## Bevölkerung am Ort der Hauptwohnung 2010 nach Migrationshintergrund

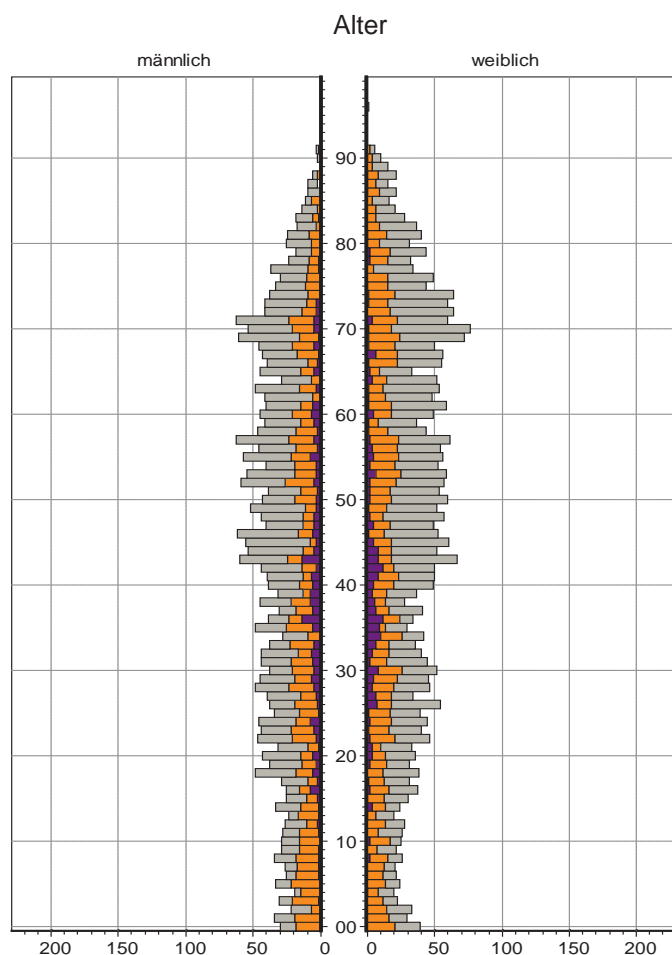

## Bevölkerung in Privathaushalten 2010 nach Haushaltstypen

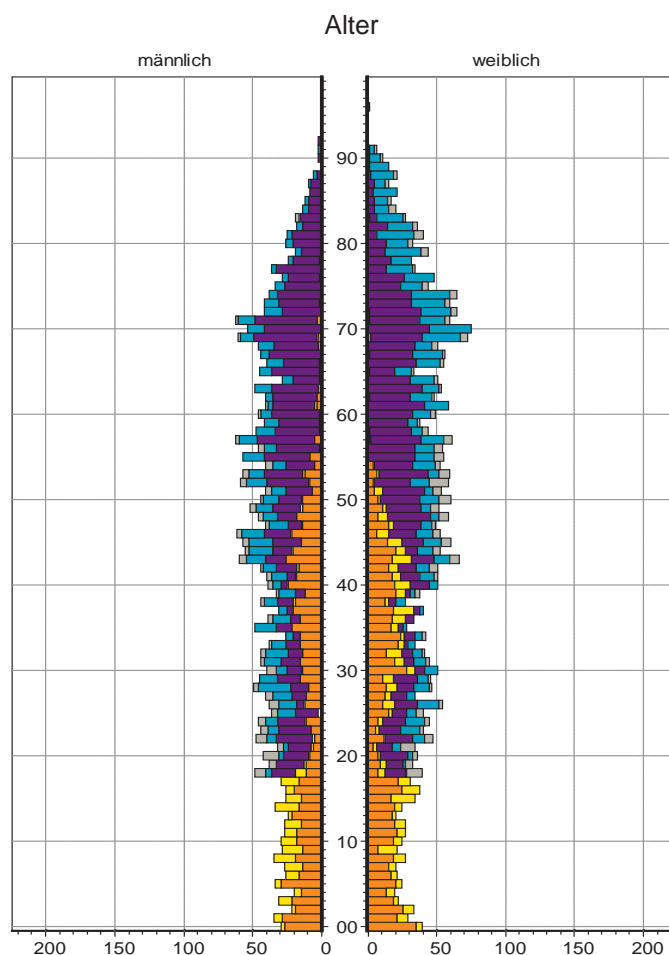

## 55 Krottenbach, Mühlhof

### Bevölkerung mit Hauptwohnsitz nach dem Migrationshintergrund (MGH)

	Insgesamt	Deutsche ohne MGH	Menschen mit MGH		
			Deutsche mit MGH	Ausländer	Insgesamt
<b>2008</b>	<b>2 376</b>	<b>1 814</b>	<b>408</b>	<b>154</b>	<b>562</b>
<b>2009</b>	<b>2 379</b>	<b>1 820</b>	<b>412</b>	<b>147</b>	<b>559</b>
<b>2010</b>	<b>2 356</b>	<b>1 815</b>	<b>397</b>	<b>144</b>	<b>541</b>
davon ...					
<b><u>nach Geschlecht</u></b>					
Männer	1 132	867	197	68	265
Frauen	1 224	948	200	76	276
<b><u>nach Altersgruppen</u></b>					
unter 3	52	35	16	1	17
3 bis unter 6	55	35	18	2	20
6 bis unter 10	83	65	18	-	18
10 bis unter 15	136	97	34	5	39
15 bis unter 18	83	59	17	7	24
18 bis unter 25	152	114	28	10	38
25 bis unter 45	567	433	77	57	134
45 bis unter 65	720	571	102	47	149
65 bis unter 80	406	327	67	12	79
80 u.m.	102	79	20	3	23
<b><u>nach Familienstand</u></b>					
ledig	830	639	152	39	191
verheiratet	1 205	913	207	85	292
verwitwet	157	132	20	5	25
geschieden	164	131	18	15	33
<b><u>nach Religionszugehörigkeit</u></b>					
evangelisch	1 085	955	121	9	130
katholisch	585	403	150	32	182
sonstige	686	457	126	103	229
<b><u>nach dem Bezugsland<sup>1)</sup></u></b>					
Europa (o. Deutschland)			340	123	463
dar. Türkei			17	22	39
Rumänien			145	4	149
Polen			66	4	70
ehem. Jugoslawien			15	21	36
Russland			12	-	12
Griechenland			9	38	47
Italien			12	9	21
Tschechien			33	2	35
Ukraine			5	1	6
Afrika			1	-	1
Asien			21	12	33
dar. Kasachstan			5	-	5
Irak			1	3	4
Amerika, Australien, sonst.			35	9	44

<sup>1)</sup> siehe Erläuterungen



## 55 Krottenbach, Mühlhof

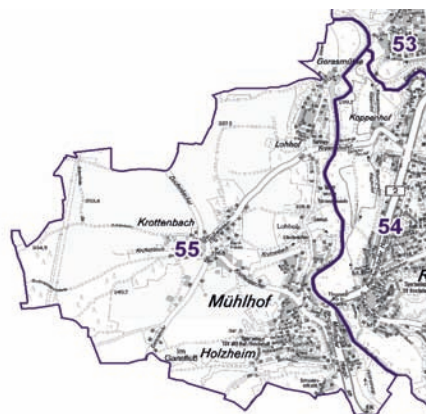
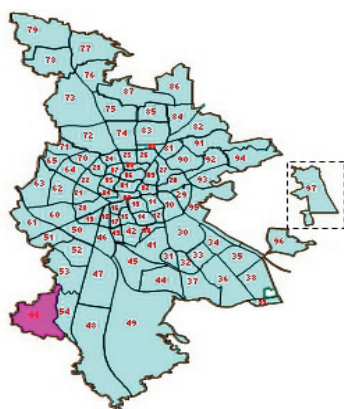

## Einwohner nach Migrationshintergrund (MGH) 2008-2010

Anteil an der Gesamtbevölkerung in %

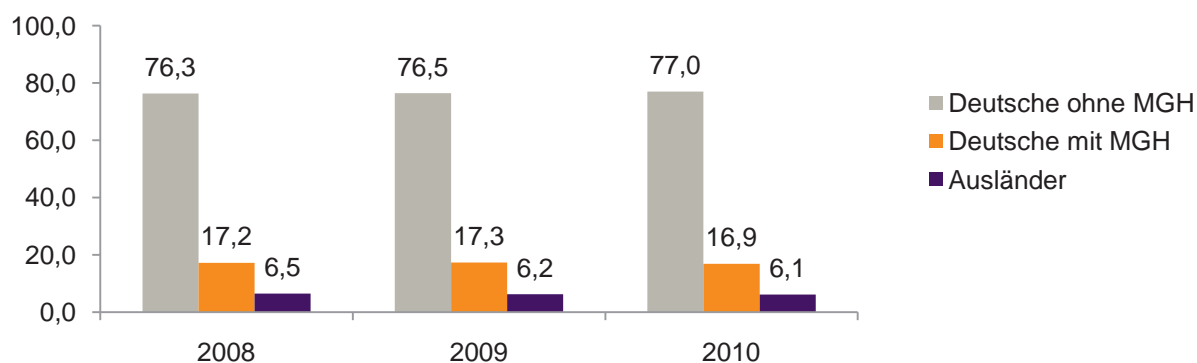

## Einwohner 2010 nach MGH und Altersgruppen

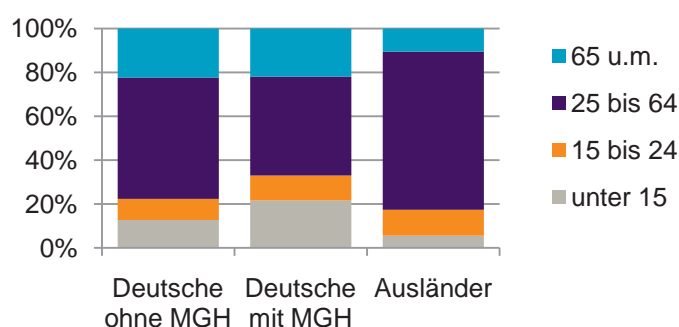

## Menschen mit MGH 2010 nach dem Bezugsland

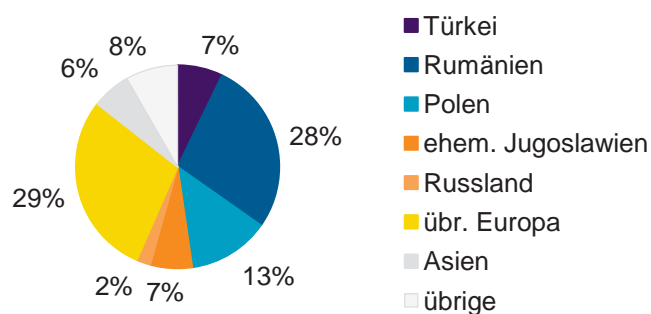

## Einwohner 2010 nach MGH und Religionszugehörigkeit

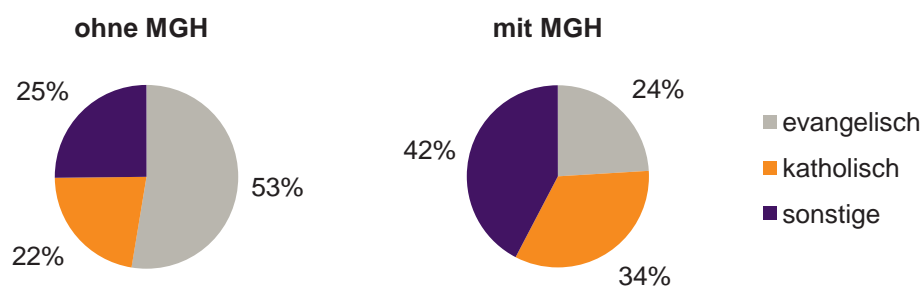

## 55 Krottenbach, Mühlhof

## Privathaushalte und Personen in Privathaushalten nach dem Migrationshintergrund (MGH)

	Privathaushalte	Personen in Privathaushalten			
		Insgesamt	darunter Kinder unter 18 J.	darunter Personen mit MGH	darunter Kinder unter 18 J. mit MGH
<b>2008</b>	<b>1 081</b>	<b>2 402</b>	<b>407</b>	<b>567</b>	<b>124</b>
<b>2009</b>	<b>1 084</b>	<b>2 400</b>	<b>419</b>	<b>564</b>	<b>125</b>
<b>2010</b> davon ...	<b>1 080</b>	<b>2 367</b>	<b>410</b>	<b>541</b>	<b>118</b>
<b><u>Einpersonenhaushalte</u></b>	<b>345</b>	<b>345</b>	<b>-</b>	<b>56</b>	<b>-</b>
<b><u>nach dem Alter</u></b>					
unter 18 Jahre	-	-	-	-	-
18 bis 35 Jahre	65	65	-	11	-
35 bis 65 Jahre	161	161	-	27	-
65 Jahre und älter	119	119	-	18	-
<b><u>Mehrpersonenhaushalte</u></b>	<b>735</b>	<b>2 022</b>	<b>410</b>	<b>485</b>	<b>118</b>
<b><u>nach der Zahl der Personen</u></b>					
<b><u>im Haushalt</u></b>					
2	395	790	29	154	4
3	172	516	101	145	35
4 u.m.	168	716	280	186	79
<b><u>nach dem Haushaltstyp</u></b>					
Haushalte ohne Kinder	412	957	-	224	-
Haushalte mit Kindern	260	928	410	240	118
darunter allein Erziehende	49	128	74	20	11
sonstige MPH	63	137	-	21	-
<b><u>nach der Zahl der Kinder im</u></b>					
<b><u>Haushalt</u></b>					
1	136	408	136	121	46
2	104	418	208	104	60
3 u.m.	20	102	66	15	12

Kinder unter 18 Jahre nach MGH 2008-2010

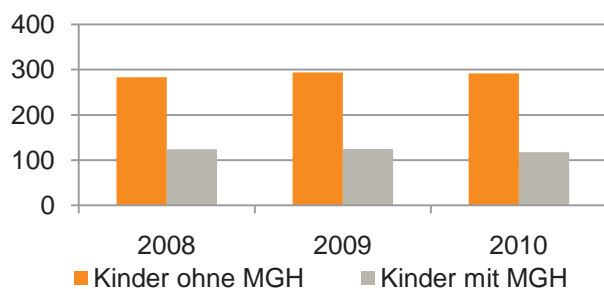

Einwohner in Mehrpersonenhaushalten 2010 nach MGH und Zahl der Kinder im Haushalt

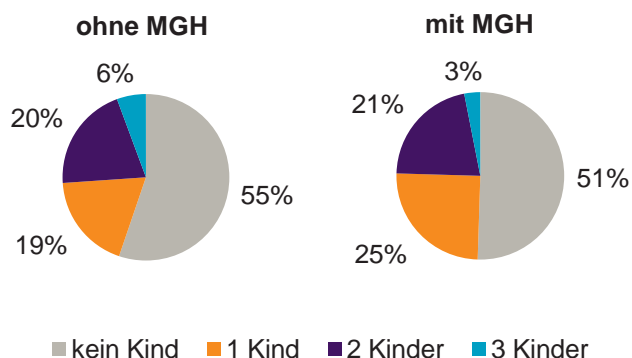

## 55 Krottenbach, Mühlhof

## Einpersonenhaushalte 2010 nach Migrationshintergrund (MGH) und Alter

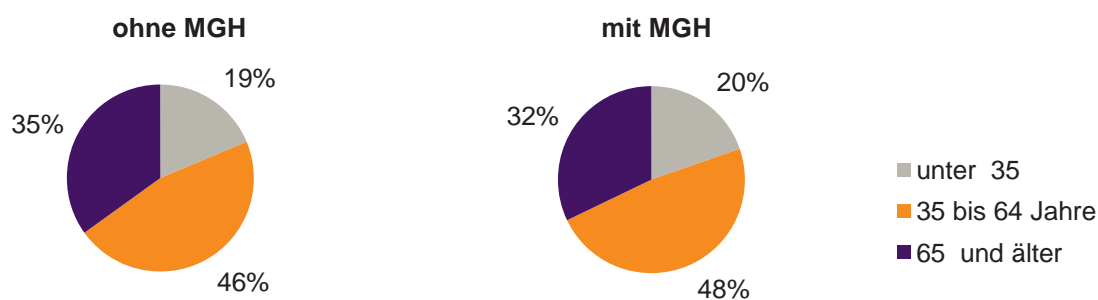

## Bevölkerung am Ort der Hauptwohnung 2010 nach Migrationshintergrund

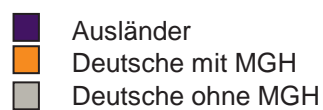
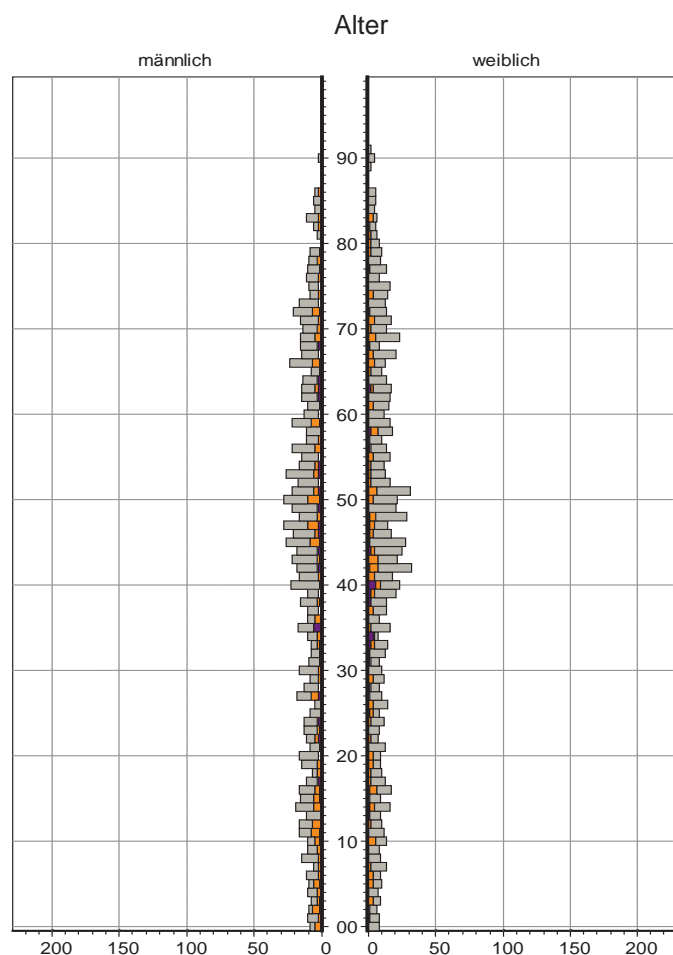

## Bevölkerung in Privathaushalten 2010 nach Haushaltstypen

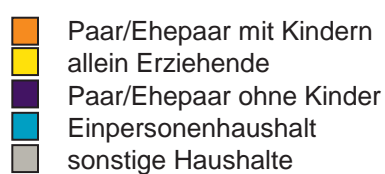
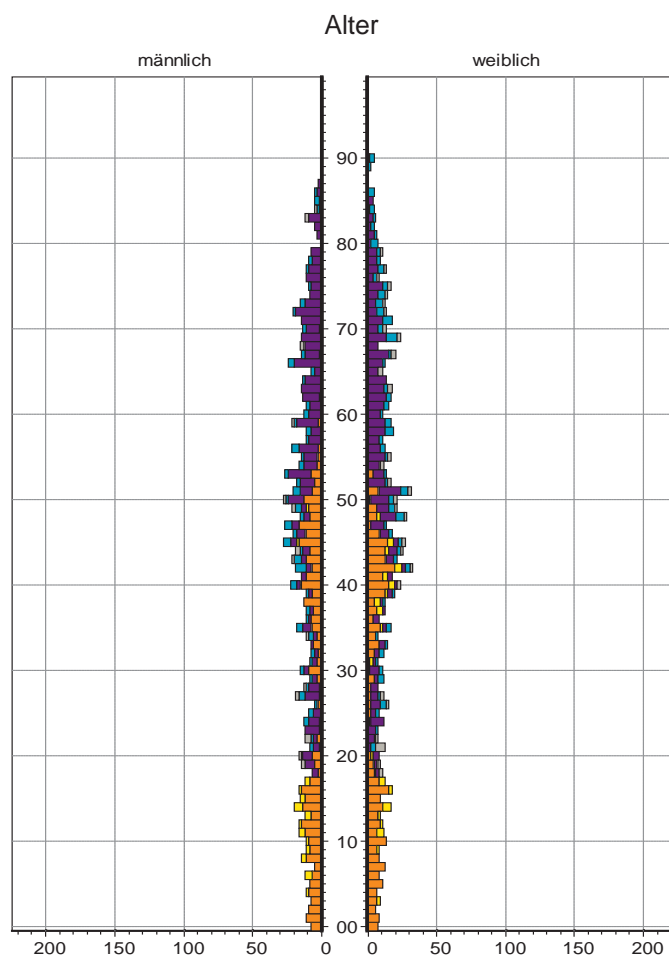

## 60 Großreuth bei Schweinau

### Bevölkerung mit Hauptwohnsitz nach dem Migrationshintergrund (MGH)

	Insgesamt	Deutsche ohne MGH	Menschen mit MGH		
			Deutsche mit MGH	Ausländer	Insgesamt
<b>2008</b>	<b>5 566</b>	<b>3 086</b>	<b>1 589</b>	<b>891</b>	<b>2 480</b>
<b>2009</b>	<b>5 600</b>	<b>3 071</b>	<b>1 631</b>	<b>898</b>	<b>2 529</b>
<b>2010</b>	<b>5 828</b>	<b>3 160</b>	<b>1 735</b>	<b>933</b>	<b>2 668</b>
davon ...					
<b><u>nach Geschlecht</u></b>					
Männer	2 797	1 469	883	445	1 328
Frauen	3 031	1 691	852	488	1 340
<b><u>nach Altersgruppen</u></b>					
unter 3	177	60	111	6	117
3 bis unter 6	165	47	112	6	118
6 bis unter 10	198	60	123	15	138
10 bis unter 15	232	70	115	47	162
15 bis unter 18	133	50	52	31	83
18 bis unter 25	397	173	147	77	224
25 bis unter 45	1 693	836	443	414	857
45 bis unter 65	1 583	952	385	246	631
65 bis unter 80	861	610	171	80	251
80 u.m.	389	302	76	11	87
<b><u>nach Familienstand</u></b>					
ledig	2 122	1 078	781	263	1 044
verheiratet	2 759	1 419	783	557	1 340
verwitwet	483	356	90	37	127
geschieden	464	307	81	76	157
<b><u>nach Religionszugehörigkeit</u></b>					
evangelisch	1 726	1 344	368	14	382
katholisch	1 708	917	578	213	791
sonstige	2 394	899	789	706	1 495
<b><u>nach dem Bezugsland<sup>1)</sup></u></b>					
Europa (o. Deutschland)			1 258	820	2 078
dar. Türkei			215	241	456
Rumänien			354	39	393
Polen			202	37	239
ehem. Jugoslawien			47	118	165
Russland			170	43	213
Griechenland			35	117	152
Italien			29	96	125
Tschechien			70	17	87
Ukraine			29	38	67
Afrika			21	8	29
Asien			377	79	456
dar. Kasachstan			183	15	198
Irak			72	18	90
Amerika, Australien, sonst.			79	26	105

<sup>1)</sup> siehe Erläuterungen

## 60 Großreuth bei Schweinau

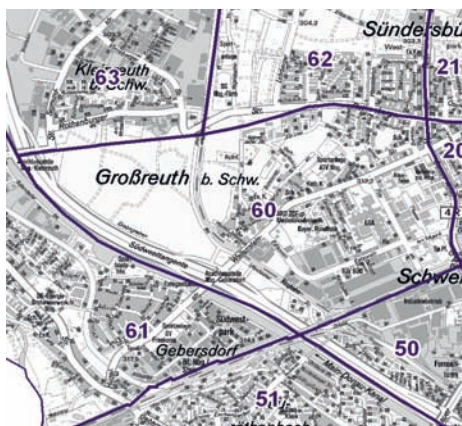
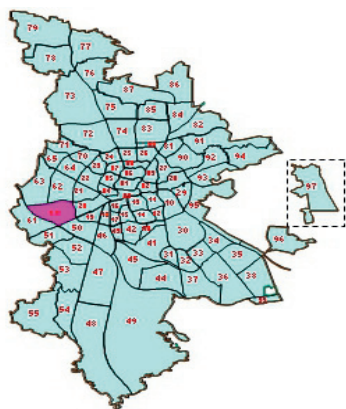

## Einwohner nach Migrationshintergrund (MGH) 2008-2010

Anteil an der Gesamtbevölkerung in %

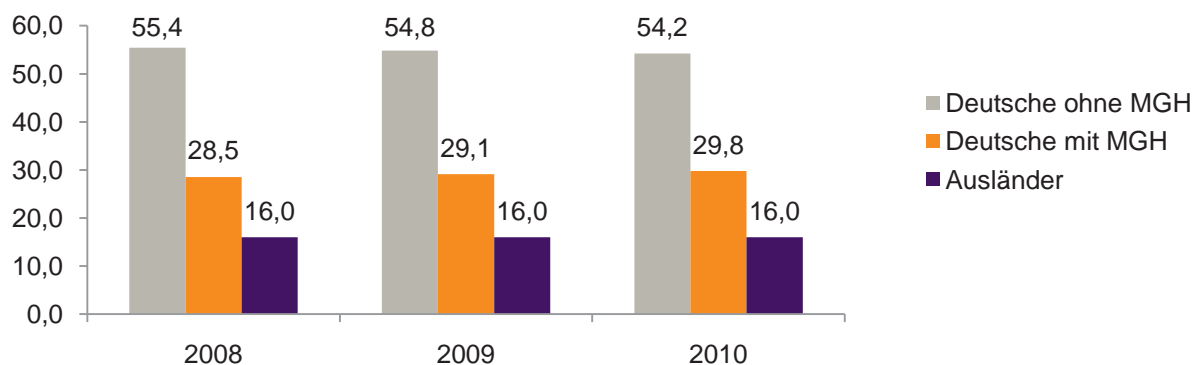

## Einwohner 2010 nach MGH und Altersgruppen

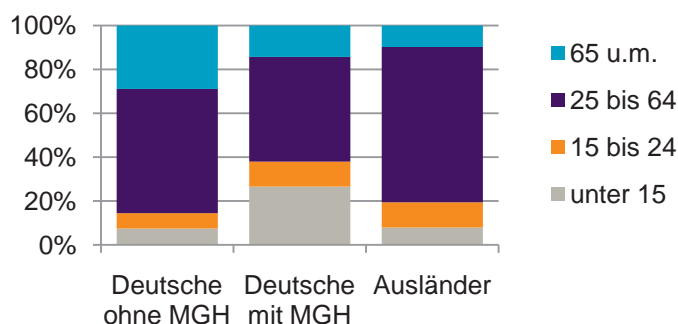

## Menschen mit MGH 2010 nach dem Bezugsland

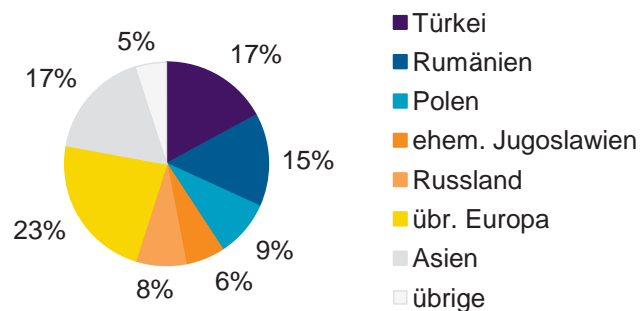

## Einwohner 2010 nach MGH und Religionszugehörigkeit

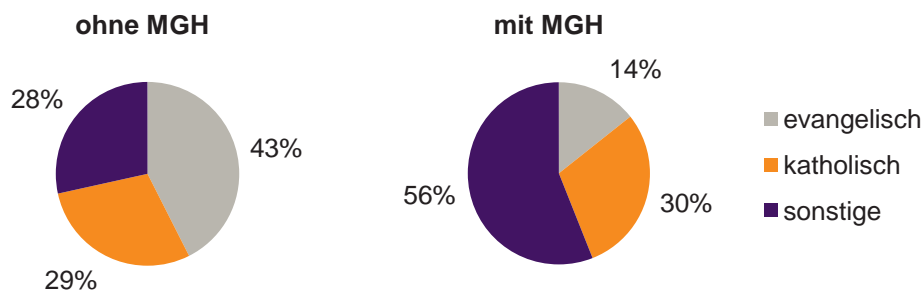

## 60 Großreuth bei Schweinau

## Privathaushalte und Personen in Privathaushalten nach dem Migrationshintergrund (MGH)

	Privathaushalte	Personen in Privathaushalten			
		Insgesamt	darunter Kinder unter 18 J.	darunter Personen mit MGH	darunter Kinder unter 18 J. mit MGH
<b>2008</b>	<b>2 633</b>	<b>5 394</b>	<b>850</b>	<b>2 430</b>	<b>555</b>
<b>2009</b>	<b>2 631</b>	<b>5 409</b>	<b>859</b>	<b>2 478</b>	<b>580</b>
<b>2010</b> davon ...	<b>2 742</b>	<b>5 609</b>	<b>901</b>	<b>2 609</b>	<b>617</b>
<b><u>Einpersonenhaushalte</u></b>	<b>1 109</b>	<b>1 109</b>	<b>-</b>	<b>280</b>	<b>-</b>
<b><u>nach dem Alter</u></b>					
unter 18 Jahre	2	2	-	1	-
18 bis 35 Jahre	263	263	-	62	-
35 bis 65 Jahre	503	503	-	134	-
65 Jahre und älter	341	341	-	83	-
<b><u>Mehrpersonenhaushalte</u></b>	<b>1 633</b>	<b>4 500</b>	<b>901</b>	<b>2 329</b>	<b>617</b>
<b><u>nach der Zahl der Personen</u></b>					
<b><u>im Haushalt</u></b>					
2	877	1 754	55	583	26
3	381	1 143	237	623	134
4 u.m.	375	1 603	609	1 123	457
<b><u>nach dem Haushaltstyp</u></b>					
Haushalte ohne Kinder	933	2 137	-	833	-
Haushalte mit Kindern	588	2 120	901	1 387	617
darunter allein Erziehende	96	247	129	101	51
sonstige MPH	112	243	-	109	-
<b><u>nach der Zahl der Kinder im</u></b>					
<b><u>Haushalt</u></b>					
1	323	1 000	323	605	203
2	222	896	444	608	311
3 u.m.	43	224	134	174	103

Kinder unter 18 Jahre nach MGH 2008-2010

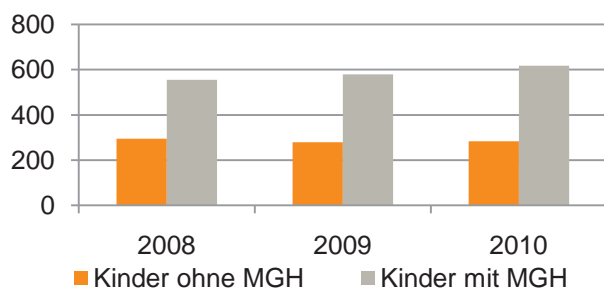

Einwohner in Mehrpersonenhaushalten 2010 nach MGH und Zahl der Kinder im Haushalt

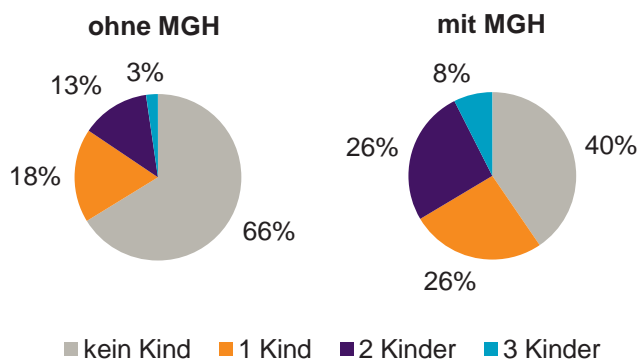

## 60 Großreuth bei Schweinau

## Einpersonenhaushalte 2010 nach Migrationshintergrund (MGH) und Alter

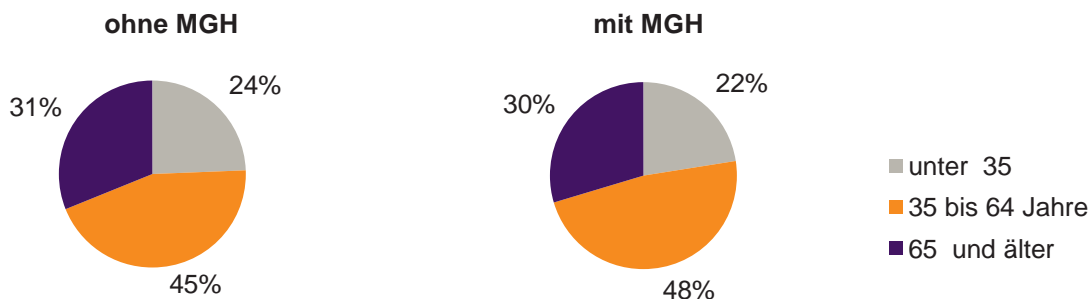

## Bevölkerung am Ort der Hauptwohnung 2010 nach Migrationshintergrund

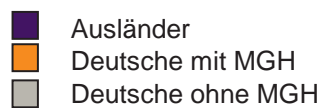
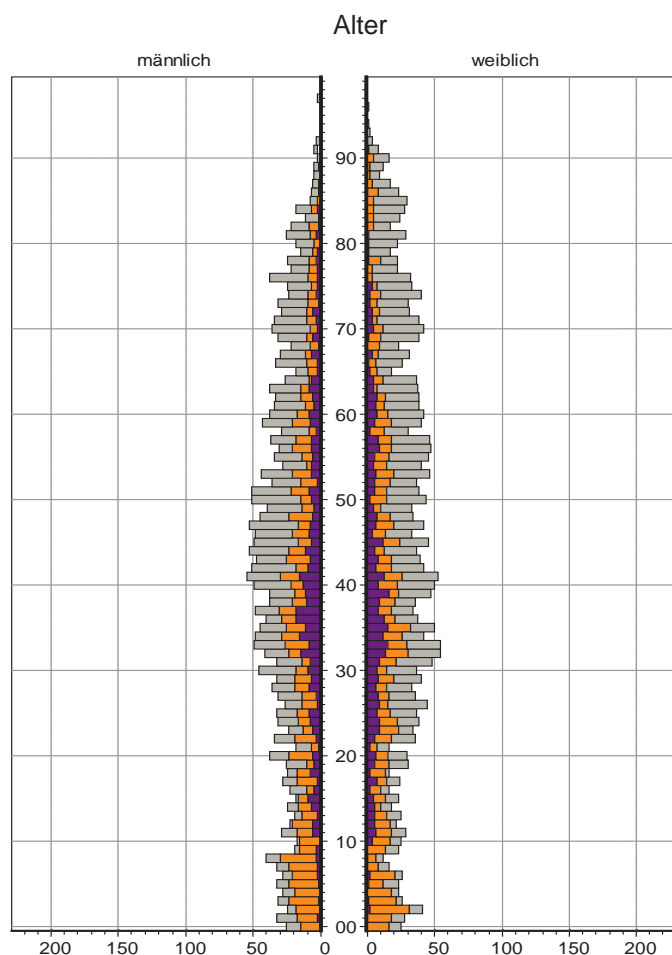

## Bevölkerung in Privathaushalten 2010 nach Haushaltstypen

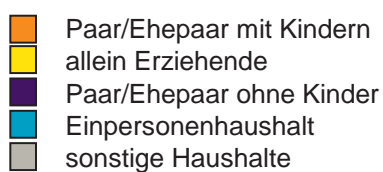
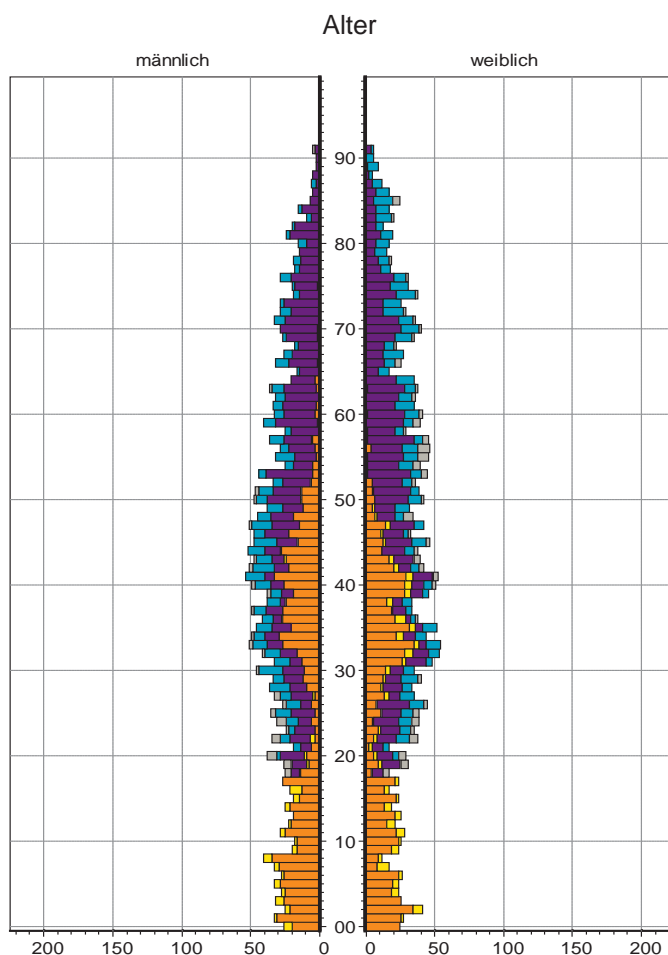

## 61 Gebersdorf

### Bevölkerung mit Hauptwohnsitz nach dem Migrationshintergrund (MGH)

	Insgesamt	Deutsche ohne MGH	Menschen mit MGH		
			Deutsche mit MGH	Ausländer	Insgesamt
<b>2008</b>	<b>4 305</b>	<b>3 086</b>	<b>931</b>	<b>288</b>	<b>1 219</b>
<b>2009</b>	<b>4 288</b>	<b>3 074</b>	<b>931</b>	<b>283</b>	<b>1 214</b>
<b>2010</b>	<b>4 240</b>	<b>3 011</b>	<b>930</b>	<b>299</b>	<b>1 229</b>
davon ...					
<b><u>nach Geschlecht</u></b>					
Männer	2 104	1 495	459	150	609
Frauen	2 136	1 516	471	149	620
<b><u>nach Altersgruppen</u></b>					
unter 3	75	47	25	3	28
3 bis unter 6	95	56	35	4	39
6 bis unter 10	136	73	60	3	63
10 bis unter 15	189	109	63	17	80
15 bis unter 18	135	84	39	12	51
18 bis unter 25	325	235	63	27	90
25 bis unter 45	983	667	197	119	316
45 bis unter 65	1 265	952	225	88	313
65 bis unter 80	778	567	189	22	211
80 u.m.	259	221	34	4	38
<b><u>nach Familienstand</u></b>					
ledig	1 444	996	350	98	448
verheiratet	2 157	1 514	471	172	643
verwitwet	353	279	65	9	74
geschieden	286	222	44	20	64
<b><u>nach Religionszugehörigkeit</u></b>					
evangelisch	1 825	1 472	341	12	353
katholisch	1 344	890	350	104	454
sonstige	1 071	649	239	183	422
<b><u>nach dem Bezugsland<sup>1)</sup></u></b>					
Europa (o. Deutschland)			774	264	1 038
dar. Türkei			49	49	98
Rumänien			382	13	395
Polen			115	18	133
ehem. Jugoslawien			35	57	92
Russland			41	6	47
Griechenland			7	36	43
Italien			19	46	65
Tschechien			64	5	69
Ukraine			4	2	6
Afrika			17	15	32
Asien			94	6	100
dar. Kasachstan			54	3	57
Irak			-	-	-
Amerika, Australien, sonst.			45	14	59

<sup>1)</sup> siehe Erläuterungen



## 61 Gebersdorf

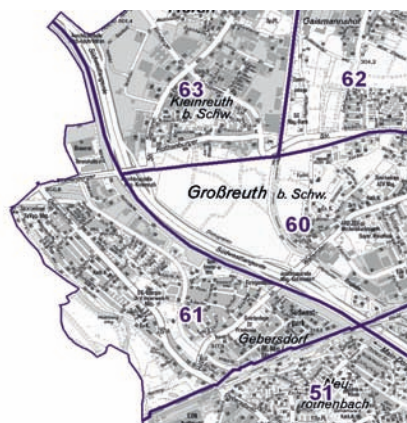
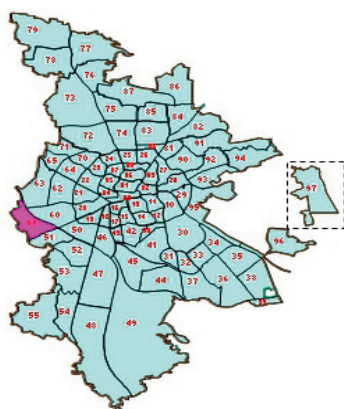

## Einwohner nach Migrationshintergrund (MGH) 2008-2010

Anteil an der Gesamtbevölkerung in %

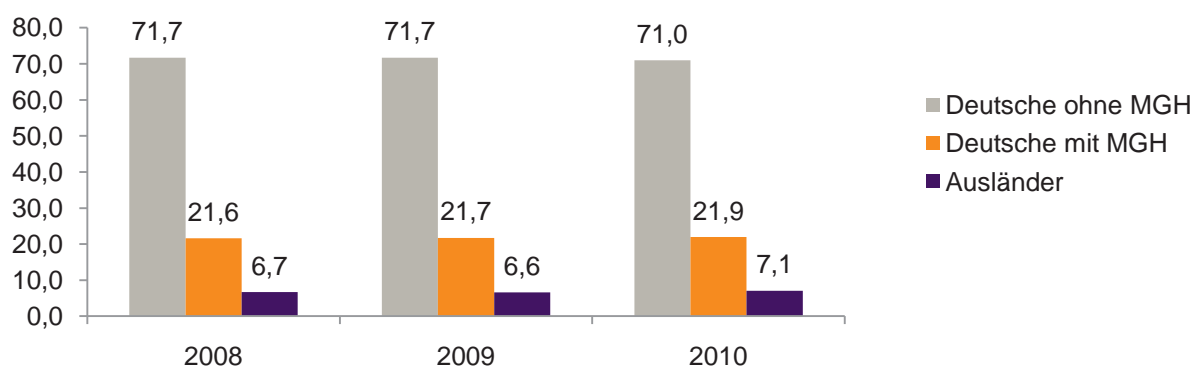

## Einwohner 2010 nach MGH und Altersgruppen

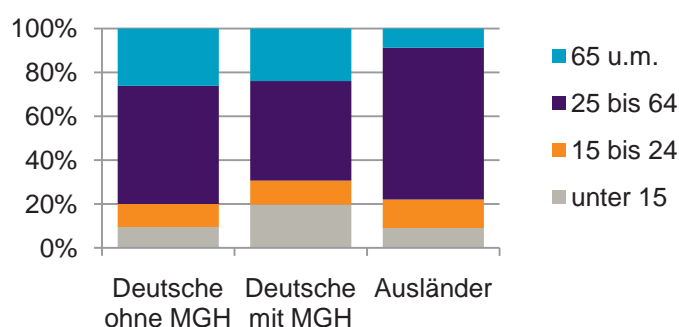

## Menschen mit MGH 2010 nach dem Bezugsland

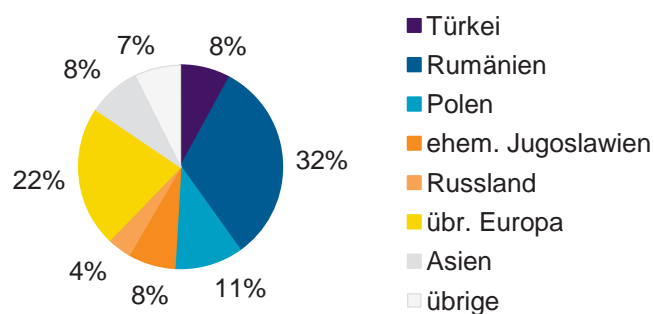

## Einwohner 2010 nach MGH und Religionszugehörigkeit

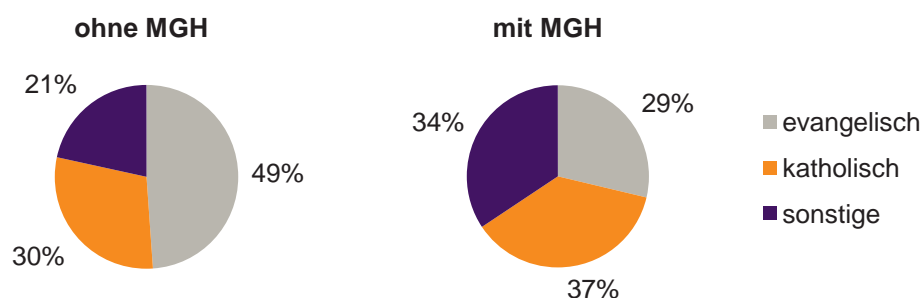

## 61 Gebersdorf

## Privathaushalte und Personen in Privathaushalten nach dem Migrationshintergrund (MGH)

	Privathaushalte	Personen in Privathaushalten			
		Insgesamt	darunter Kinder unter 18 J.	darunter Personen mit MGH	darunter Kinder unter 18 J. mit MGH
<b>2008</b>	<b>2 008</b>	<b>4 346</b>	<b>683</b>	<b>1 221</b>	<b>271</b>
<b>2009</b>	<b>1 999</b>	<b>4 323</b>	<b>660</b>	<b>1 216</b>	<b>256</b>
<b>2010</b> davon ...	<b>1 989</b>	<b>4 266</b>	<b>631</b>	<b>1 231</b>	<b>259</b>
<b><u>Einpersonenhaushalte</u></b>	<b>711</b>	<b>711</b>	<b>-</b>	<b>148</b>	<b>-</b>
<b><u>nach dem Alter</u></b>					
unter 18 Jahre	3	3	-	2	-
18 bis 35 Jahre	103	103	-	26	-
35 bis 65 Jahre	325	325	-	59	-
65 Jahre und älter	280	280	-	61	-
<b><u>Mehrpersonenhaushalte</u></b>	<b>1 278</b>	<b>3 555</b>	<b>631</b>	<b>1 083</b>	<b>259</b>
<b><u>nach der Zahl der Personen</u></b>					
<b><u>im Haushalt</u></b>					
2	670	1 340	41	319	13
3	308	924	151	258	59
4 u.m.	300	1 291	439	506	187
<b><u>nach dem Haushaltstyp</u></b>					
Haushalte ohne Kinder	758	1 805	-	461	-
Haushalte mit Kindern	405	1 487	631	576	259
darunter allein Erziehende	73	185	99	64	35
sonstige MPH	115	263	-	46	-
<b><u>nach der Zahl der Kinder im</u></b>					
<b><u>Haushalt</u></b>					
1	224	714	224	274	92
2	146	586	292	220	116
3 u.m.	35	187	115	82	51

Kinder unter 18 Jahre nach MGH 2008-2010

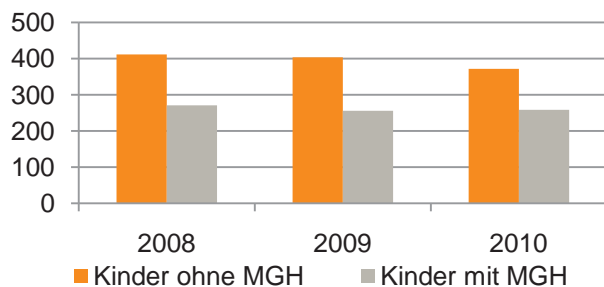

Einwohner in Mehrpersonenhaushalten 2010 nach MGH und Zahl der Kinder im Haushalt

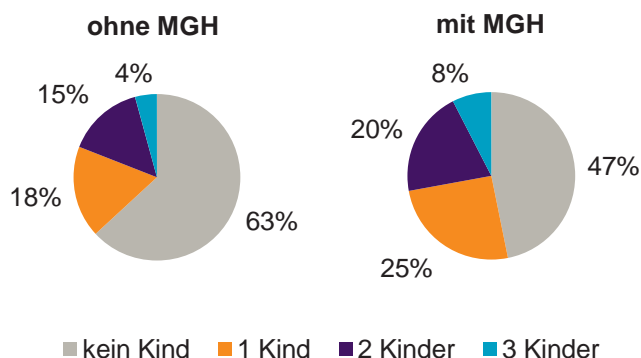

## Einpersonenhaushalte 2010 nach Migrationshintergrund (MGH) und Alter

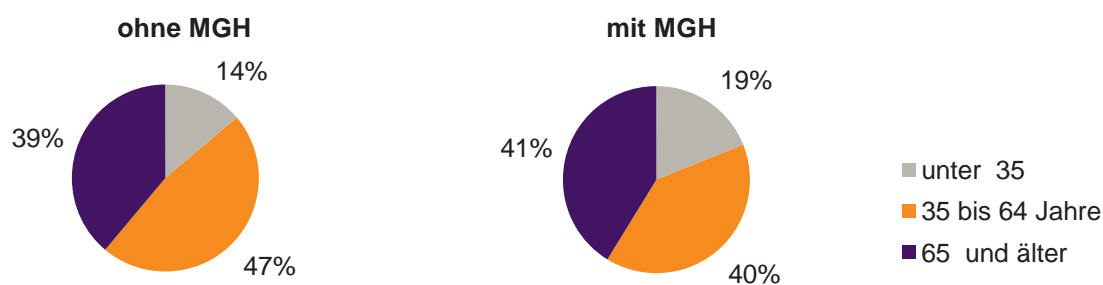

## Bevölkerung am Ort der Hauptwohnung 2010 nach Migrationshintergrund

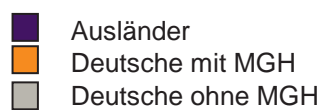
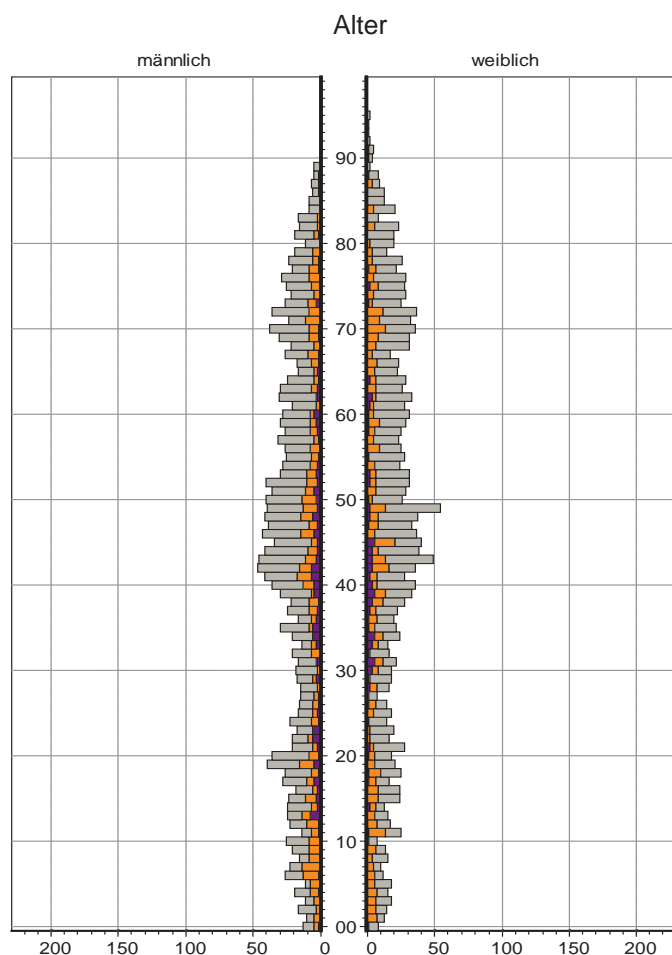

## Bevölkerung in Privathaushalten 2010 nach Haushaltstypen

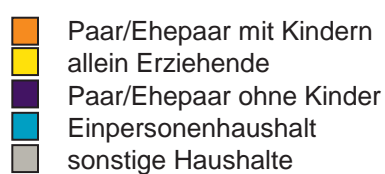
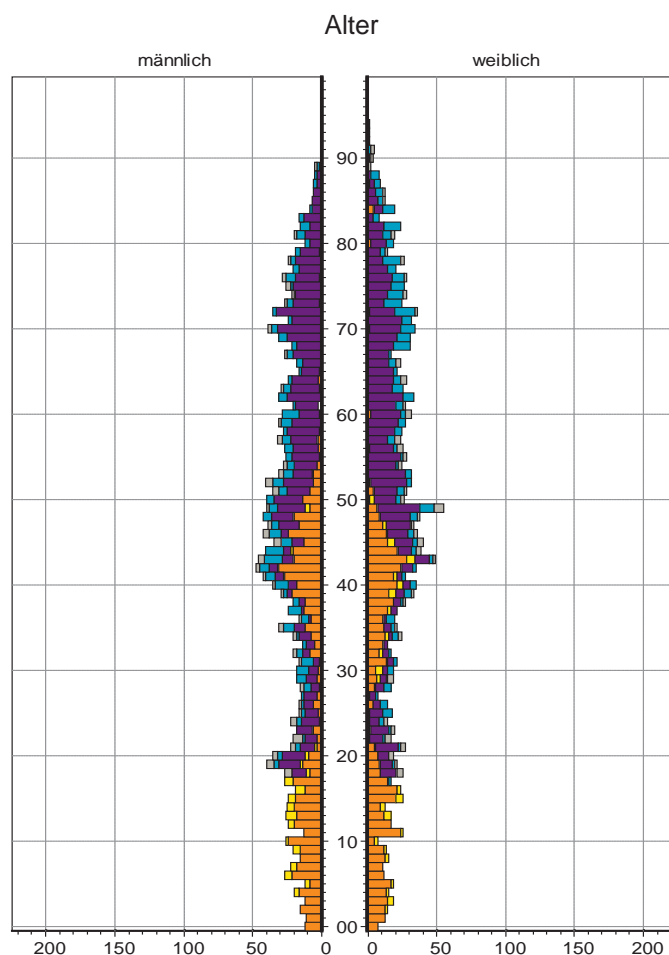

## 62 Gaismannshof

### Bevölkerung mit Hauptwohnsitz nach dem Migrationshintergrund (MGH)

	Insgesamt	Deutsche ohne MGH	Menschen mit MGH		
			Deutsche mit MGH	Ausländer	Insgesamt
<b>2008</b>	<b>5 517</b>	<b>3 405</b>	<b>1 362</b>	<b>750</b>	<b>2 112</b>
<b>2009</b>	<b>5 612</b>	<b>3 391</b>	<b>1 449</b>	<b>772</b>	<b>2 221</b>
<b>2010</b>	<b>5 653</b>	<b>3 360</b>	<b>1 478</b>	<b>815</b>	<b>2 293</b>
davon ...					
<b><u>nach Geschlecht</u></b>					
Männer	2 754	1 626	736	392	1 128
Frauen	2 899	1 734	742	423	1 165
<b><u>nach Altersgruppen</u></b>					
unter 3	150	72	73	5	78
3 bis unter 6	187	101	84	2	86
6 bis unter 10	268	103	158	7	165
10 bis unter 15	318	131	138	49	187
15 bis unter 18	181	88	66	27	93
18 bis unter 25	397	195	113	89	202
25 bis unter 45	1 503	838	328	337	665
45 bis unter 65	1 594	1 037	325	232	557
65 bis unter 80	852	632	157	63	220
80 u.m.	203	163	36	4	40
<b><u>nach Familienstand</u></b>					
ledig	2 111	1 142	711	258	969
verheiratet	2 898	1 759	652	487	1 139
verwitwet	339	251	63	25	88
geschieden	305	208	52	45	97
<b><u>nach Religionszugehörigkeit</u></b>					
evangelisch	1 845	1 509	326	10	336
katholisch	1 582	977	428	177	605
sonstige	2 226	874	724	628	1 352
<b><u>nach dem Bezugsland<sup>1)</sup></u></b>					
Europa (o. Deutschland)			1 117	708	1 825
dar. Türkei			239	241	480
Rumänien			367	43	410
Polen			126	31	157
ehem. Jugoslawien			73	147	220
Russland			59	18	77
Griechenland			37	79	116
Italien			31	63	94
Tschechien			68	3	71
Ukraine			27	13	40
Afrika			27	12	39
Asien			237	66	303
dar. Kasachstan			91	4	95
Irak			35	16	51
Amerika, Australien, sonst.			97	29	126

<sup>1)</sup> siehe Erläuterungen

## 62 Gaismannshof

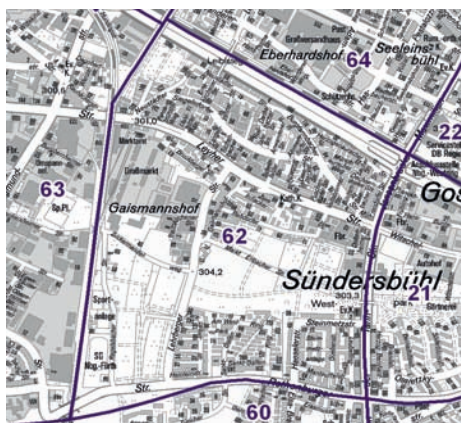
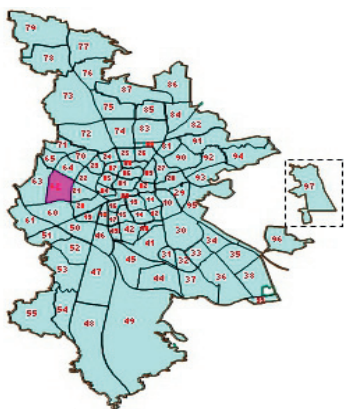

## Einwohner nach Migrationshintergrund (MGH) 2008-2010

Anteil an der Gesamtbevölkerung in %

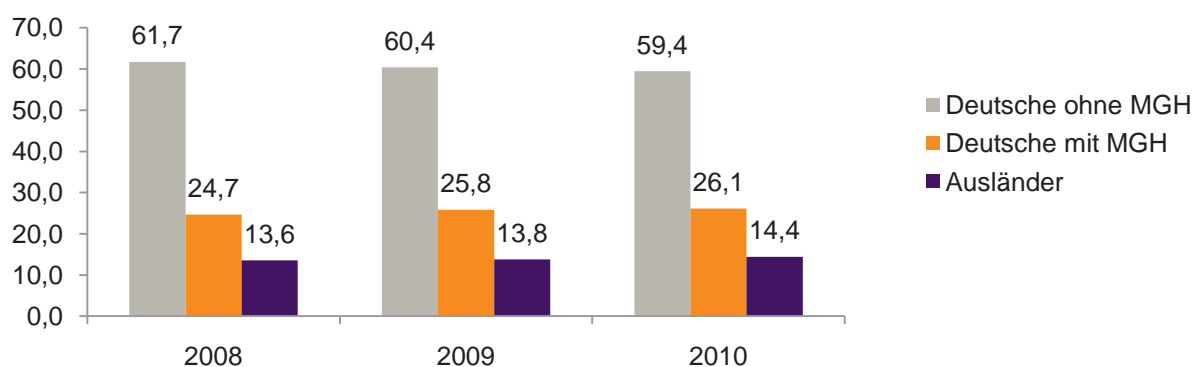

## Einwohner 2010 nach MGH und Altersgruppen

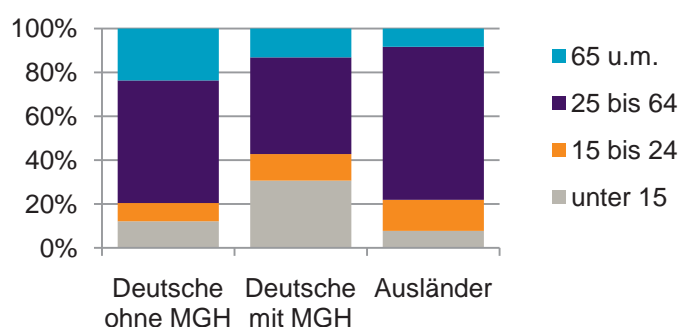

## Menschen mit MGH 2010 nach dem Bezugsland

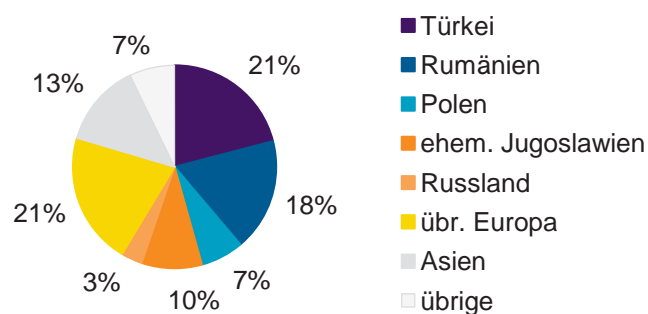

## Einwohner 2010 nach MGH und Religionszugehörigkeit

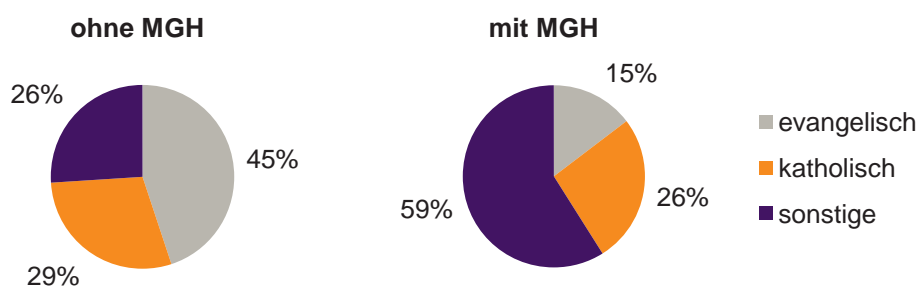

## 62 Gaismannshof

## Privathaushalte und Personen in Privathaushalten nach dem Migrationshintergrund (MGH)

	Privathaushalte	Personen in Privathaushalten			
		Insgesamt	darunter Kinder unter 18 J.	darunter Personen mit MGH	darunter Kinder unter 18 J. mit MGH
<b>2008</b>	<b>2 404</b>	<b>5 540</b>	<b>1 049</b>	<b>2 105</b>	<b>556</b>
<b>2009</b>	<b>2 436</b>	<b>5 627</b>	<b>1 089</b>	<b>2 221</b>	<b>596</b>
<b>2010</b> davon ...	<b>2 446</b>	<b>5 670</b>	<b>1 084</b>	<b>2 293</b>	<b>604</b>
<b><u>Einpersonenhaushalte</u></b>	<b>771</b>	<b>771</b>	<b>-</b>	<b>191</b>	<b>-</b>
<b><u>nach dem Alter</u></b>					
unter 18 Jahre	7	7	-	5	-
18 bis 35 Jahre	165	165	-	53	-
35 bis 65 Jahre	343	343	-	79	-
65 Jahre und älter	256	256	-	54	-
<b><u>Mehrpersonenhaushalte</u></b>	<b>1 675</b>	<b>4 899</b>	<b>1 084</b>	<b>2 102</b>	<b>604</b>
<b><u>nach der Zahl der Personen</u></b>					
<b><u>im Haushalt</u></b>					
2	793	1 586	47	457	23
3	397	1 191	197	449	87
4 u.m.	485	2 122	840	1 196	494
<b><u>nach dem Haushaltstyp</u></b>					
Haushalte ohne Kinder	926	2 208	-	728	-
Haushalte mit Kindern	643	2 461	1 084	1 307	604
darunter allein Erziehende	83	221	119	100	52
sonstige MPH	106	230	-	67	-
<b><u>nach der Zahl der Kinder im</u></b>					
<b><u>Haushalt</u></b>					
1	307	980	307	506	165
2	247	1 015	494	512	258
3 u.m.	89	466	283	289	181

Kinder unter 18 Jahre nach MGH 2008-2010

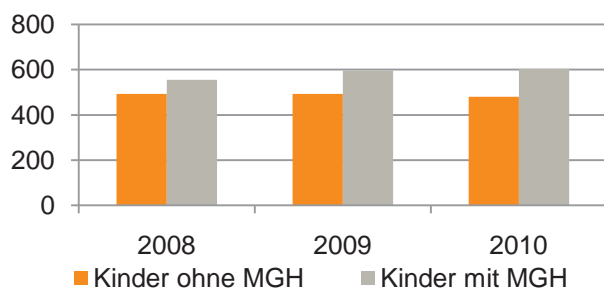

Einwohner in Mehrpersonenhaushalten 2010 nach MGH und Zahl der Kinder im Haushalt

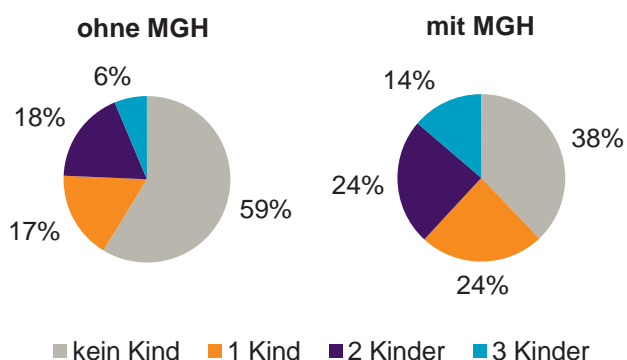

## Einpersonenhaushalte 2010 nach Migrationshintergrund (MGH) und Alter

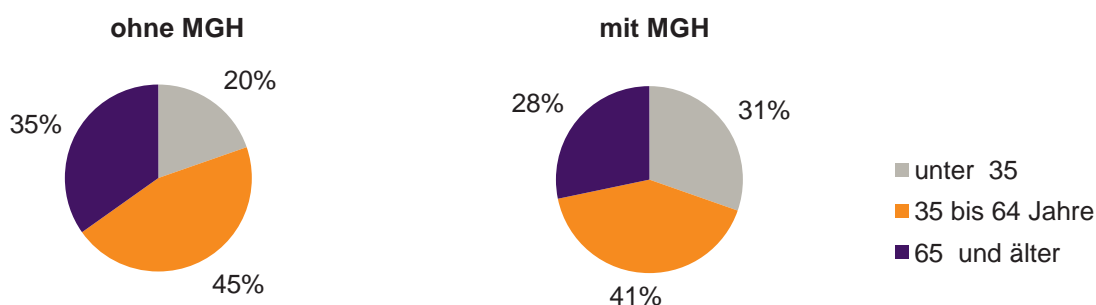

## Bevölkerung am Ort der Hauptwohnung 2010 nach Migrationshintergrund

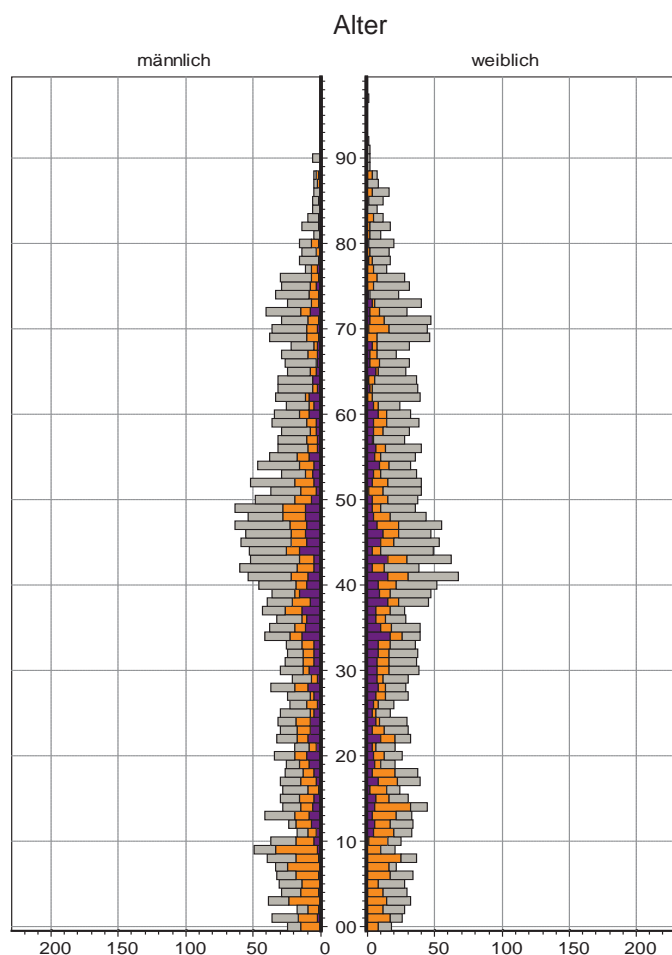

## Bevölkerung in Privathaushalten 2010 nach Haushaltstypen

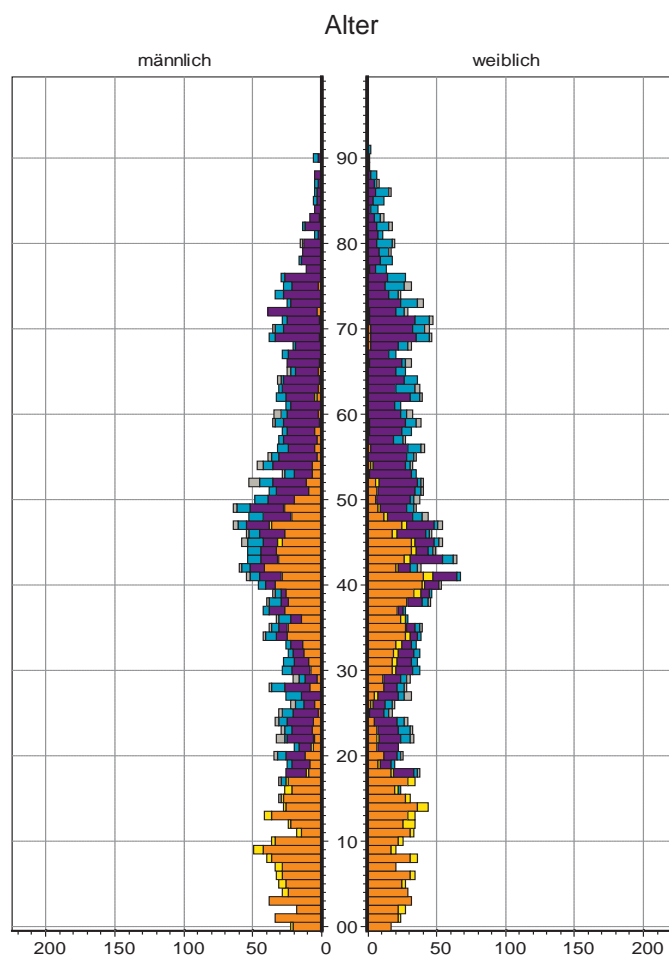

## 63 Höfen

### Bevölkerung mit Hauptwohnsitz nach dem Migrationshintergrund (MGH)

	Insgesamt	Deutsche ohne MGH	Menschen mit MGH		
			Deutsche mit MGH	Ausländer	Insgesamt
<b>2008</b>	<b>3 162</b>	<b>1 899</b>	<b>679</b>	<b>584</b>	<b>1 263</b>
<b>2009</b>	<b>3 059</b>	<b>1 824</b>	<b>682</b>	<b>553</b>	<b>1 235</b>
<b>2010</b>	<b>3 132</b>	<b>1 791</b>	<b>701</b>	<b>640</b>	<b>1 341</b>
davon ...					
<b><u>nach Geschlecht</u></b>					
Männer	1 602	881	350	371	721
Frauen	1 530	910	351	269	620
<b><u>nach Altersgruppen</u></b>					
unter 3	79	14	56	9	65
3 bis unter 6	56	18	33	5	38
6 bis unter 10	87	35	43	9	52
10 bis unter 15	128	61	41	26	67
15 bis unter 18	78	38	24	16	40
18 bis unter 25	238	118	49	71	120
25 bis unter 45	926	481	175	270	445
45 bis unter 65	966	603	173	190	363
65 bis unter 80	454	327	85	42	127
80 u.m.	120	96	22	2	24
<b><u>nach Familienstand</u></b>					
ledig	1 155	626	305	224	529
verheiratet	1 502	823	325	354	679
verwitwet	202	155	31	16	47
geschieden	273	187	40	46	86
<b><u>nach Religionszugehörigkeit</u></b>					
evangelisch	1 040	843	178	19	197
katholisch	711	388	179	144	323
sonstige	1 381	560	344	477	821
<b><u>nach dem Bezugsland<sup>1)</sup></u></b>					
Europa (o. Deutschland)			553	531	1 084
dar. Türkei			71	110	181
Rumänien			198	49	247
Polen			83	70	153
ehem. Jugoslawien			50	95	145
Russland			29	3	32
Griechenland			13	47	60
Italien			21	67	88
Tschechien			39	4	43
Ukraine			13	12	25
Afrika			19	24	43
Asien			109	63	172
dar. Kasachstan			38	1	39
Irak			9	18	27
Amerika, Australien, sonst.			20	22	42

<sup>1)</sup> siehe Erläuterungen



## 63 Höfen

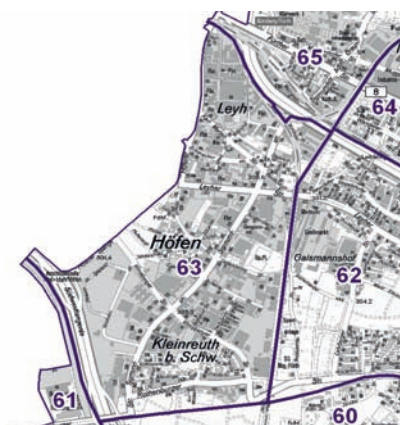
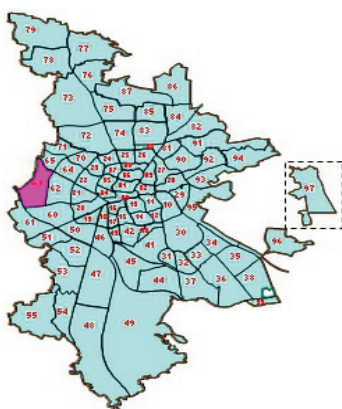

## Einwohner nach Migrationshintergrund (MGH) 2008-2010

Anteil an der Gesamtbevölkerung in %

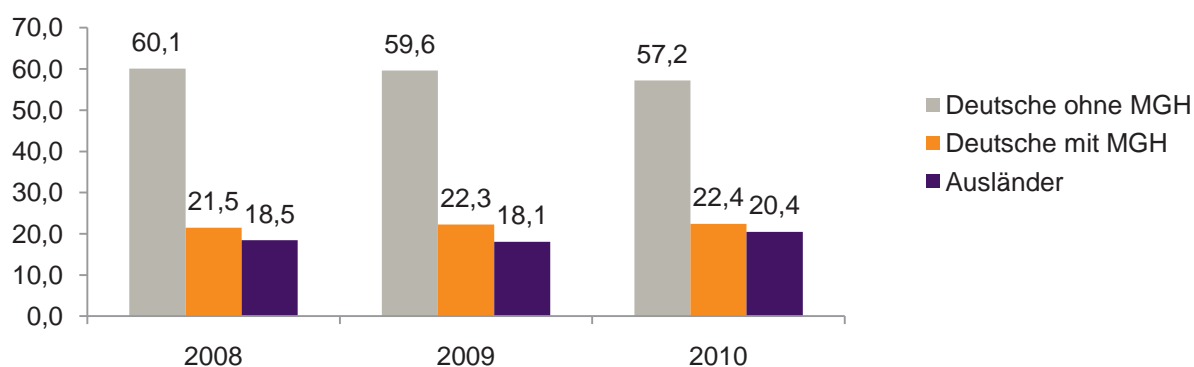

## Einwohner 2010 nach MGH und Altersgruppen

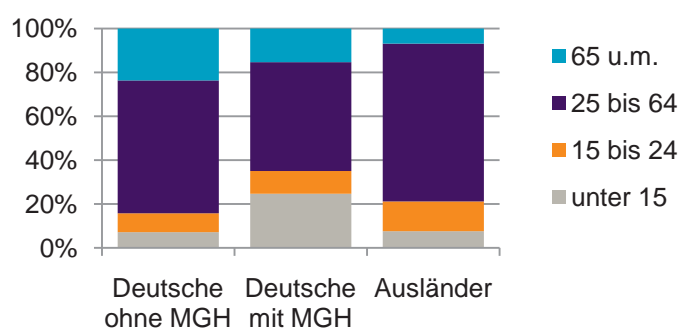

## Menschen mit MGH 2010 nach dem Bezugsland

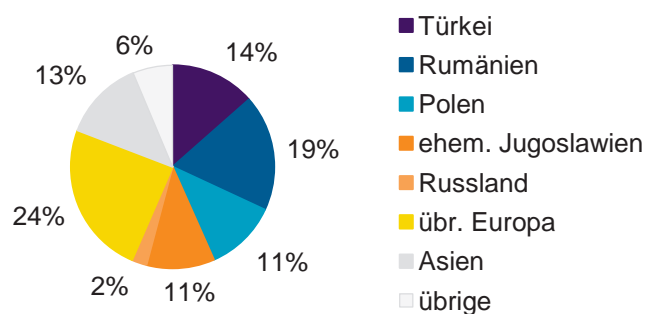

## Einwohner 2010 nach MGH und Religionszugehörigkeit

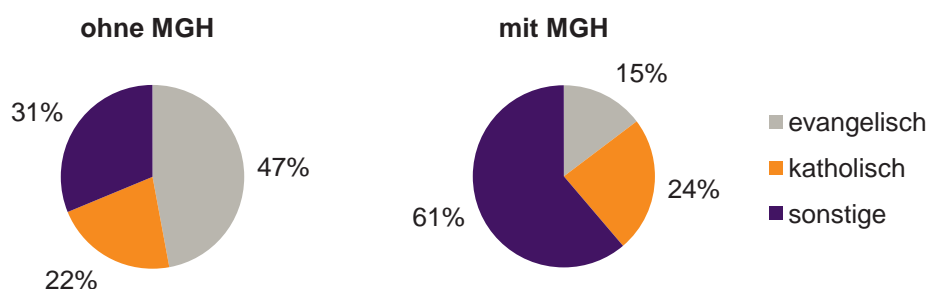

## 63 Höfen

## Privathaushalte und Personen in Privathaushalten nach dem Migrationshintergrund (MGH)

	Privathaushalte	Personen in Privathaushalten			
		Insgesamt	darunter Kinder unter 18 J.	darunter Personen mit MGH	darunter Kinder unter 18 J. mit MGH
<b>2008</b>	<b>1 671</b>	<b>3 198</b>	<b>441</b>	<b>1 265</b>	<b>249</b>
<b>2009</b>	<b>1 645</b>	<b>3 094</b>	<b>418</b>	<b>1 238</b>	<b>249</b>
<b>2010</b> davon ...	<b>1 717</b>	<b>3 170</b>	<b>431</b>	<b>1 347</b>	<b>260</b>
<b><u>Einpersonenhaushalte</u></b>	<b>861</b>	<b>861</b>	<b>-</b>	<b>301</b>	<b>-</b>
<b><u>nach dem Alter</u></b>					
unter 18 Jahre	2	2	-	2	-
18 bis 35 Jahre	268	268	-	115	-
35 bis 65 Jahre	420	420	-	149	-
65 Jahre und älter	171	171	-	35	-
<b><u>Mehrpersonenhaushalte</u></b>	<b>856</b>	<b>2 309</b>	<b>431</b>	<b>1 046</b>	<b>260</b>
<b><u>nach der Zahl der Personen</u></b>					
<b><u>im Haushalt</u></b>					
2	494	988	40	368	20
3	200	600	107	256	55
4 u.m.	162	721	284	422	185
<b><u>nach dem Haushaltstyp</u></b>					
Haushalte ohne Kinder	512	1 166	-	426	-
Haushalte mit Kindern	277	996	431	551	260
darunter allein Erziehende	61	150	78	69	35
sonstige MPH	67	147	-	69	-
<b><u>nach der Zahl der Kinder im</u></b>					
<b><u>Haushalt</u></b>					
1	161	482	161	231	84
2	89	368	178	225	114
3 u.m.	27	146	92	95	62

Kinder unter 18 Jahre nach MGH 2008-2010

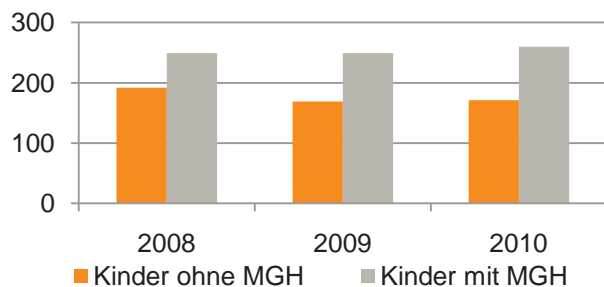

Einwohner in Mehrpersonenhaushalten 2010 nach MGH und Zahl der Kinder im Haushalt

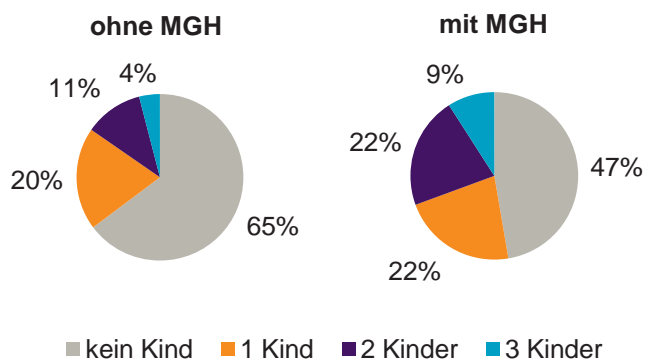

### Einpersonenhaushalte 2010 nach Migrationshintergrund (MGH) und Alter

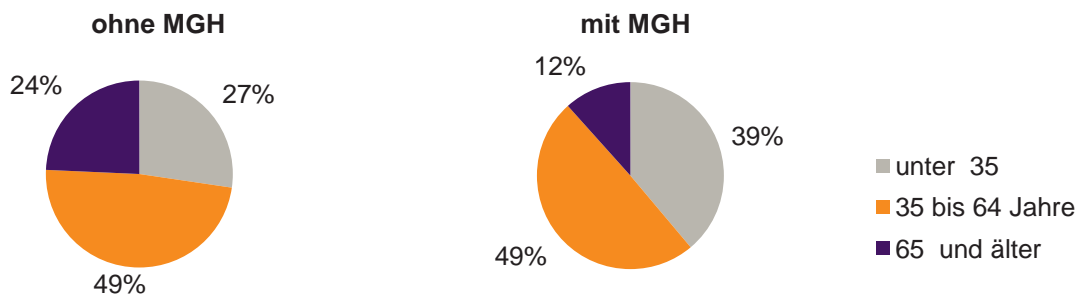

### Bevölkerung am Ort der Hauptwohnung 2010 nach Migrationshintergrund

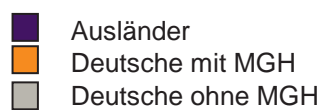
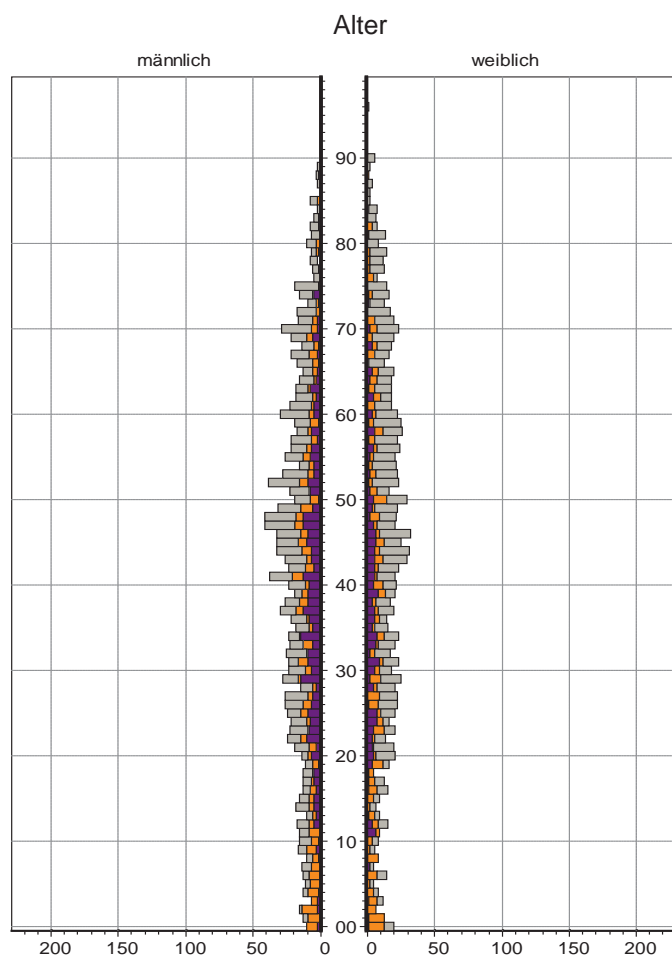

### Bevölkerung in Privathaushalten 2010 nach Haushaltstypen

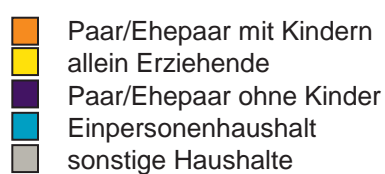
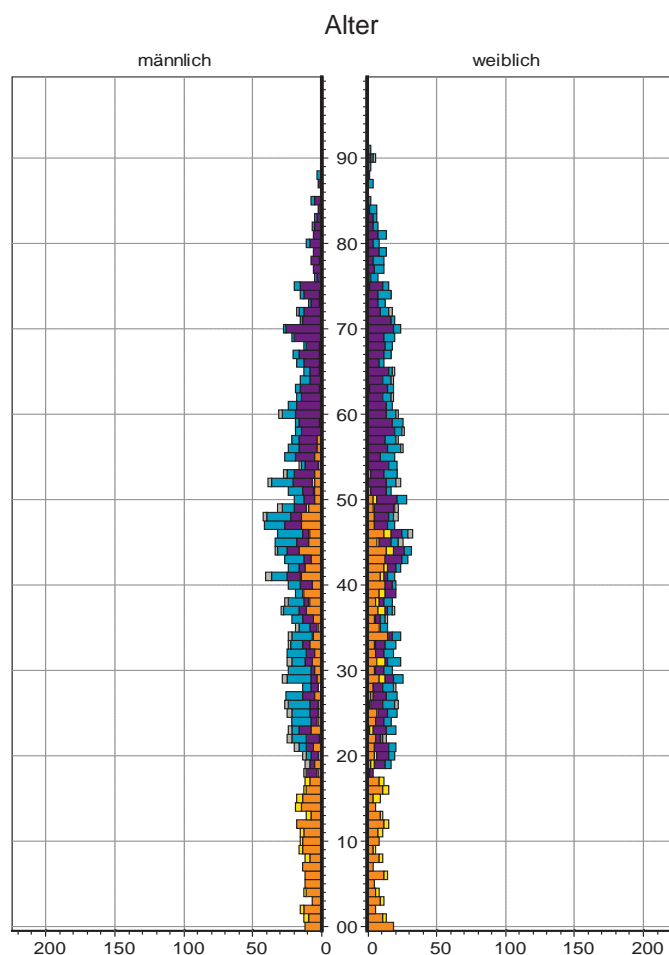

## 64 Eberhardshof

### Bevölkerung mit Hauptwohnsitz nach dem Migrationshintergrund (MGH)

	Insgesamt	Deutsche ohne MGH	Menschen mit MGH		
			Deutsche mit MGH	Ausländer	Insgesamt
<b>2008</b>	<b>8 363</b>	<b>3 918</b>	<b>1 863</b>	<b>2 582</b>	<b>4 445</b>
<b>2009</b>	<b>8 339</b>	<b>3 916</b>	<b>1 910</b>	<b>2 513</b>	<b>4 423</b>
<b>2010</b>	<b>8 416</b>	<b>3 894</b>	<b>1 967</b>	<b>2 555</b>	<b>4 522</b>
davon ...					
<b><u>nach Geschlecht</u></b>					
Männer	4 167	1 868	980	1 319	2 299
Frauen	4 249	2 026	987	1 236	2 223
<b><u>nach Altersgruppen</u></b>					
unter 3	236	60	152	24	176
3 bis unter 6	221	49	152	20	172
6 bis unter 10	286	58	177	51	228
10 bis unter 15	353	94	136	123	259
15 bis unter 18	202	56	68	78	146
18 bis unter 25	765	349	164	252	416
25 bis unter 45	2 749	1 219	500	1 030	1 530
45 bis unter 65	2 177	1 118	351	708	1 059
65 bis unter 80	1 067	606	209	252	461
80 u.m.	360	285	58	17	75
<b><u>nach Familienstand</u></b>					
ledig	3 660	1 758	1 051	851	1 902
verheiratet	3 316	1 264	654	1 398	2 052
verwitwet	551	376	94	81	175
geschieden	889	496	168	225	393
<b><u>nach Religionszugehörigkeit</u></b>					
evangelisch	2 020	1 624	351	45	396
katholisch	1 880	1 021	452	407	859
sonstige	4 516	1 249	1 164	2 103	3 267
<b><u>nach dem Bezugsland<sup>1)</sup></u></b>					
Europa (o. Deutschland)			1 410	2 195	3 605
dar. Türkei			349	549	898
Rumänien			291	126	417
Polen			163	122	285
ehem. Jugoslawien			145	450	595
Russland			139	69	208
Griechenland			69	459	528
Italien			43	93	136
Tschechien			67	25	92
Ukraine			33	105	138
Afrika			91	80	171
Asien			343	240	583
dar. Kasachstan			114	14	128
Irak			65	95	160
Amerika, Australien, sonst.			123	40	163

<sup>1)</sup> siehe Erläuterungen

## 64 Eberhardshof

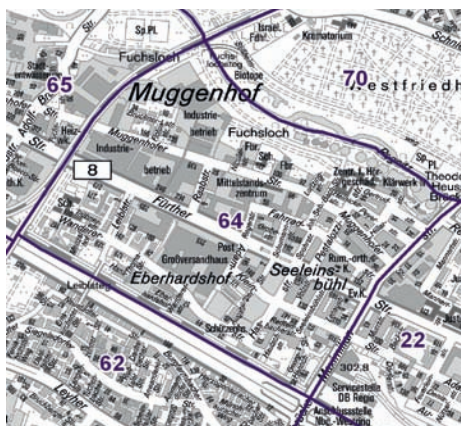
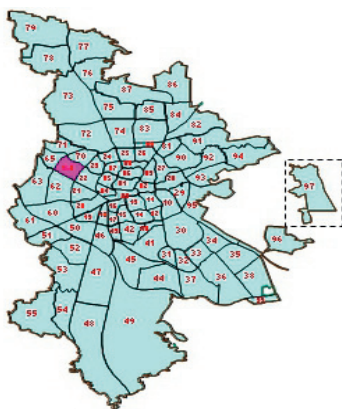

## Einwohner nach Migrationshintergrund (MGH) 2008-2010

Anteil an der Gesamtbevölkerung in %

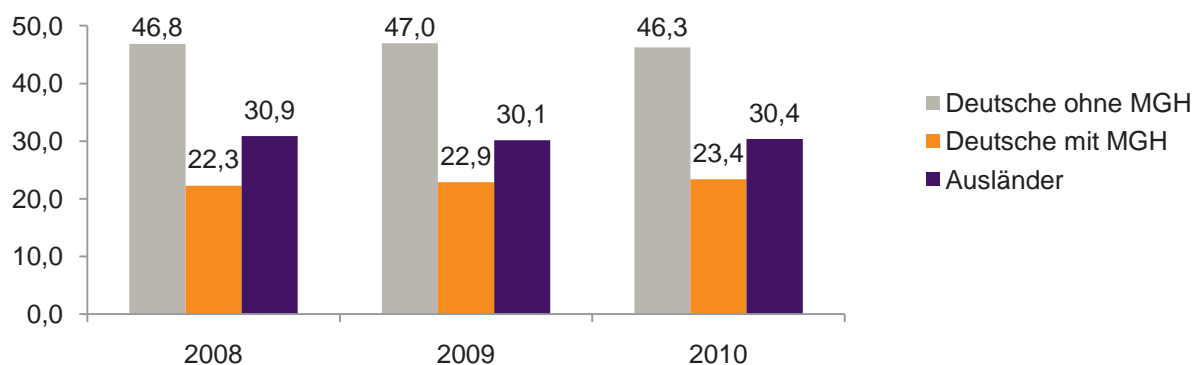

## Einwohner 2010 nach MGH und Altersgruppen

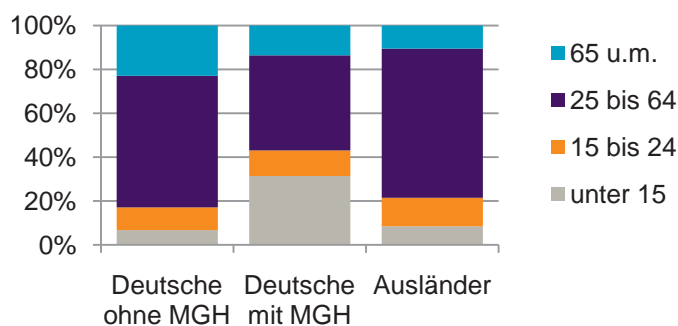

## Menschen mit MGH 2010 nach dem Bezugsland

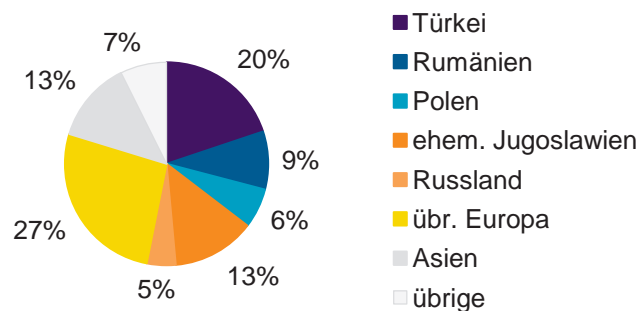

## Einwohner 2010 nach MGH und Religionszugehörigkeit

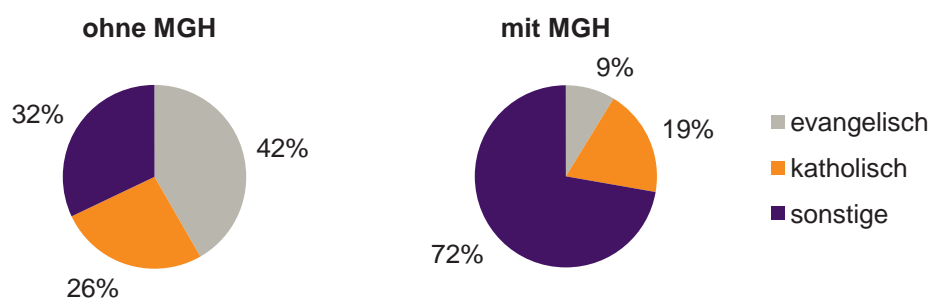

## 64 Eberhardshof

## Privathaushalte und Personen in Privathaushalten nach dem Migrationshintergrund (MGH)

	Privathaushalte	Personen in Privathaushalten			
		Insgesamt	darunter Kinder unter 18 J.	darunter Personen mit MGH	darunter Kinder unter 18 J. mit MGH
<b>2008</b>	<b>4 542</b>	<b>8 317</b>	<b>1 253</b>	<b>4 429</b>	<b>969</b>
<b>2009</b>	<b>4 502</b>	<b>8 276</b>	<b>1 264</b>	<b>4 395</b>	<b>963</b>
<b>2010</b> davon ...	<b>4 633</b>	<b>8 469</b>	<b>1 290</b>	<b>4 510</b>	<b>976</b>
<b><u>Ei</u>npersonenhaushalte <u>nach dem Alter</u></b>	<b>2 440</b>	<b>2 440</b>	<b>-</b>	<b>813</b>	<b>-</b>
unter 18 Jahre	4	4	-	-	-
18 bis 35 Jahre	748	748	-	258	-
35 bis 65 Jahre	1 106	1 106	-	392	-
65 Jahre und älter	582	582	-	163	-
<b><u>Meh</u>rpersonenhaushalte <u>nach der Zahl der Personen</u> <u>im Haushalt</u></b>	<b>2 193</b>	<b>6 029</b>	<b>1 290</b>	<b>3 697</b>	<b>976</b>
2	1 219	2 438	127	1 086	62
3	520	1 560	349	999	235
4 u.m.	454	2 031	814	1 612	679
<b><u>nach dem Haushaltstyp</u></b>					
Haushalte ohne Kinder	1 121	2 558	-	1 329	-
Haushalte mit Kindern	819	2 911	1 290	2 113	976
darunter allein Erziehende	234	626	332	348	186
sonstige MPH	253	560	-	255	-
<b><u>nach der Zahl der Kinder im</u> <u>Haushalt</u></b>					
1	471	1 393	471	920	315
2	254	1 018	508	763	390
3 u.m.	94	500	311	430	271

Kinder unter 18 Jahre nach MGH 2008-2010

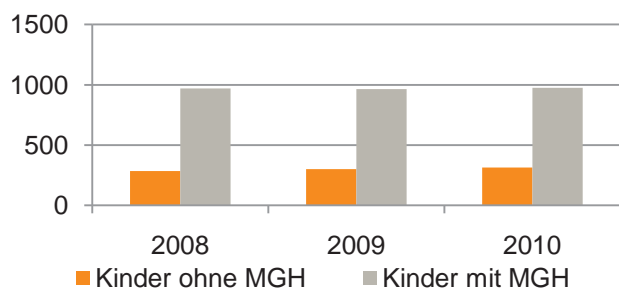

Einwohner in Mehrpersonenhaushalten 2010 nach MGH und Zahl der Kinder im Haushalt

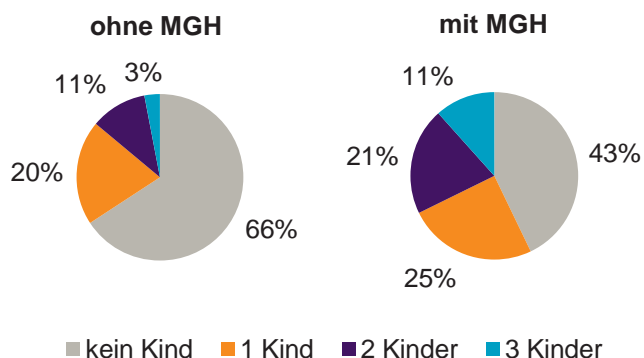

## Einpersonenhaushalte 2010 nach Migrationshintergrund (MGH) und Alter

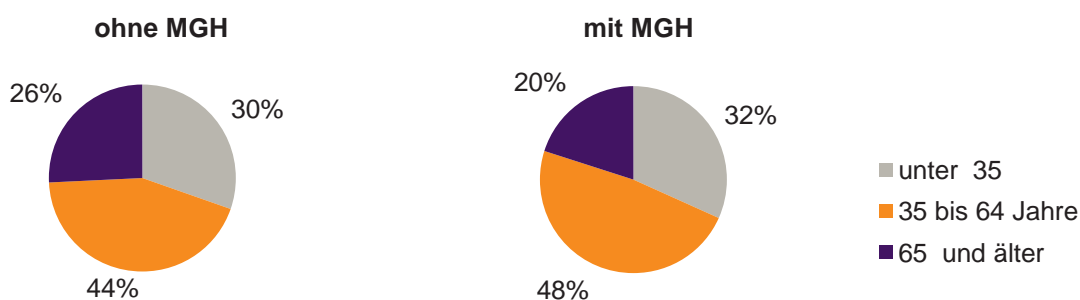

## Bevölkerung am Ort der Hauptwohnung 2010 nach Migrationshintergrund

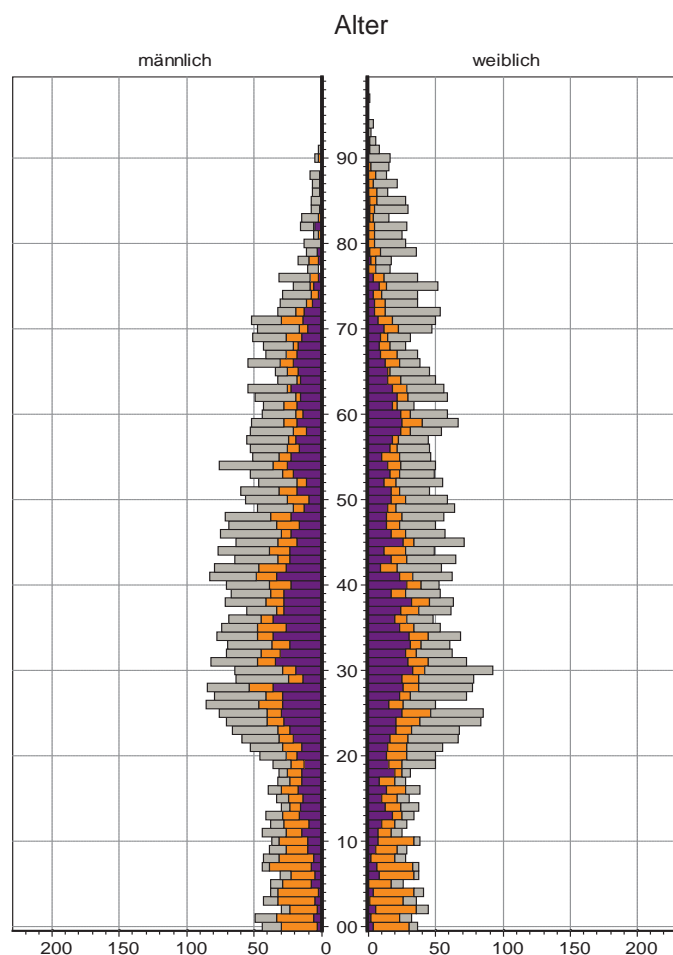

## Bevölkerung in Privathaushalten 2010 nach Haushaltstypen

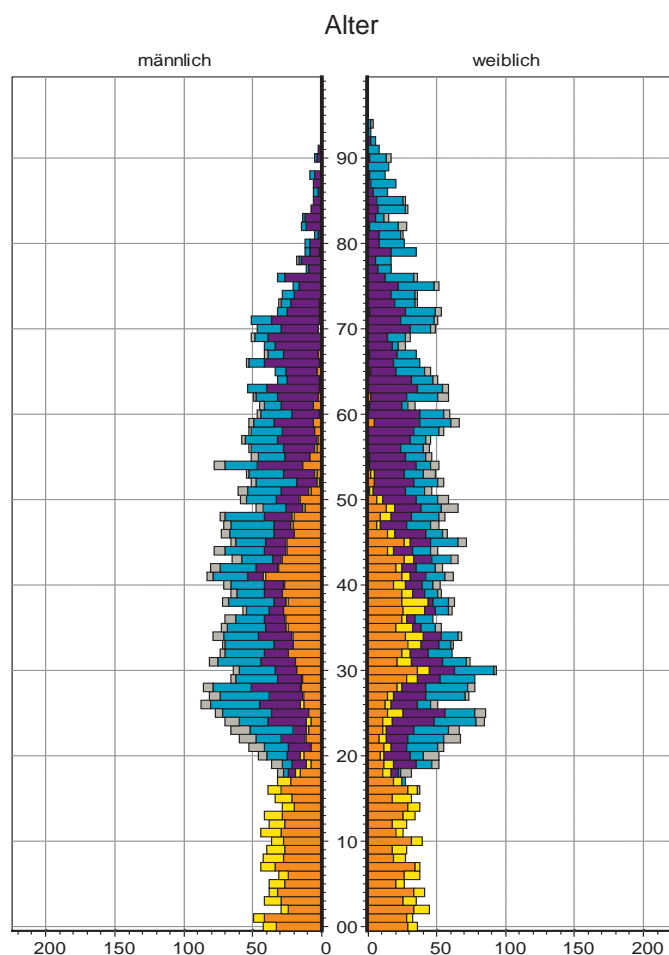

## 65 Muggenhof

### Bevölkerung mit Hauptwohnsitz nach dem Migrationshintergrund (MGH)

	Insgesamt	Deutsche ohne MGH	Menschen mit MGH		
			Deutsche mit MGH	Ausländer	Insgesamt
<b>2008</b>	<b>2 006</b>	<b>706</b>	<b>469</b>	<b>831</b>	<b>1 300</b>
<b>2009</b>	<b>2 034</b>	<b>707</b>	<b>509</b>	<b>818</b>	<b>1 327</b>
<b>2010</b>	<b>2 023</b>	<b>701</b>	<b>509</b>	<b>813</b>	<b>1 322</b>
davon ...					
<b><u>nach Geschlecht</u></b>					
Männer	1 087	393	269	425	694
Frauen	936	308	240	388	628
<b><u>nach Altersgruppen</u></b>					
unter 3	45	8	31	6	37
3 bis unter 6	59	8	42	9	51
6 bis unter 10	90	12	58	20	78
10 bis unter 15	107	17	39	51	90
15 bis unter 18	68	14	18	36	54
18 bis unter 25	227	102	44	81	125
25 bis unter 45	692	209	125	358	483
45 bis unter 65	513	230	92	191	283
65 bis unter 80	180	78	48	54	102
80 u.m.	42	23	12	7	19
<b><u>nach Familienstand</u></b>					
ledig	975	359	283	333	616
verheiratet	758	218	157	383	540
verwitwet	78	34	24	20	44
geschieden	212	90	45	77	122
<b><u>nach Religionszugehörigkeit</u></b>					
evangelisch	368	266	87	15	102
katholisch	436	182	137	117	254
sonstige	1 219	253	285	681	966
<b><u>nach dem Bezugsland<sup>1)</sup></u></b>					
Europa (o. Deutschland)			335	641	976
dar. Türkei			62	112	174
Rumänien			84	23	107
Polen			43	36	79
ehem. Jugoslawien			49	116	165
Russland			27	8	35
Griechenland			26	190	216
Italien			13	23	36
Tschechien			10	6	16
Ukraine			5	27	32
Afrika			30	44	74
Asien			117	112	229
dar. Kasachstan			30	3	33
Irak			40	49	89
Amerika, Australien, sonst.			27	16	43

<sup>1)</sup> siehe Erläuterungen



## 65 Muggenhof

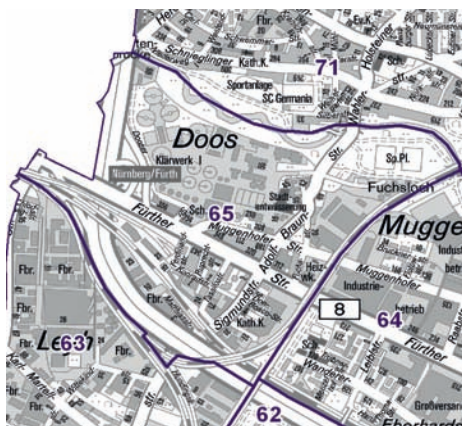
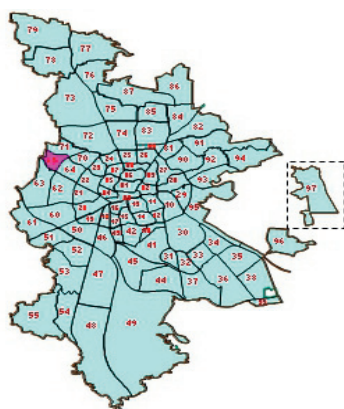

## Einwohner nach Migrationshintergrund (MGH) 2008-2010

Anteil an der Gesamtbevölkerung in %

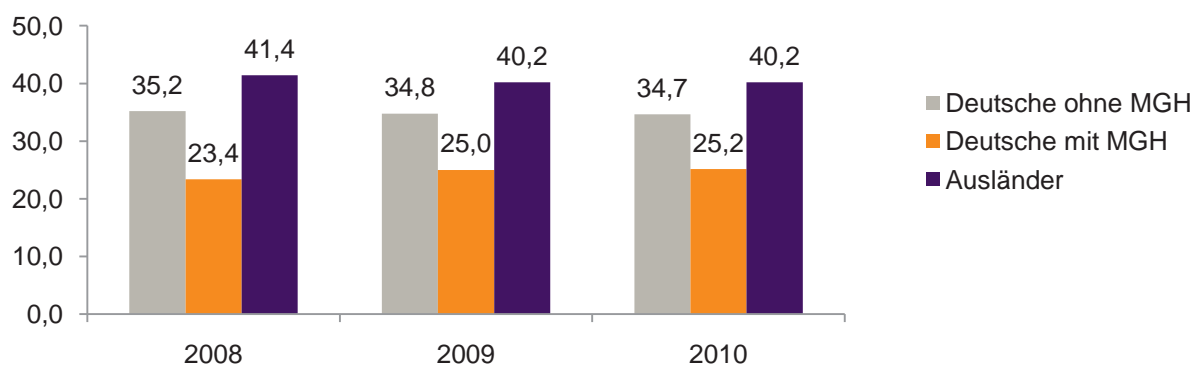

## Einwohner 2010 nach MGH und Altersgruppen

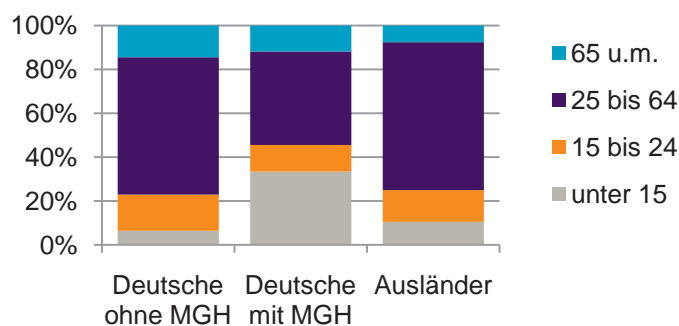

## Menschen mit MGH 2010 nach dem Bezugsland

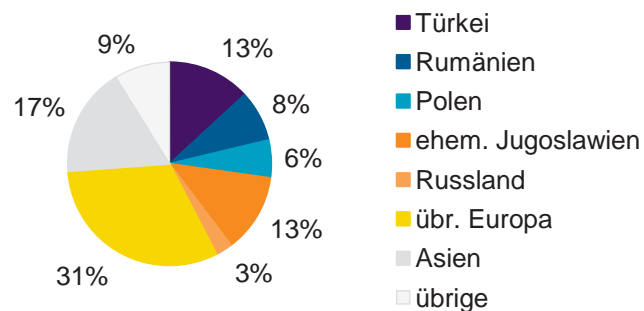

## Einwohner 2010 nach MGH und Religionszugehörigkeit

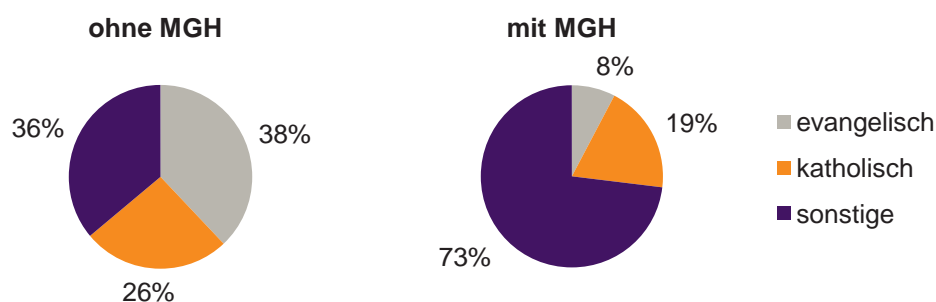

## 65 Muggenhof

## Privathaushalte und Personen in Privathaushalten nach dem Migrationshintergrund (MGH)

	Privathaushalte	Personen in Privathaushalten			
		Insgesamt	darunter Kinder unter 18 J.	darunter Personen mit MGH	darunter Kinder unter 18 J. mit MGH
<b>2008</b>	<b>1 074</b>	<b>2 043</b>	<b>371</b>	<b>1 312</b>	<b>301</b>
<b>2009</b>	<b>1 081</b>	<b>2 062</b>	<b>381</b>	<b>1 341</b>	<b>312</b>
<b>2010</b> davon ...	<b>1 088</b>	<b>2 047</b>	<b>361</b>	<b>1 333</b>	<b>308</b>
<b><u>Einpersonenhaushalte</u></b>	<b>568</b>	<b>568</b>	<b>-</b>	<b>288</b>	<b>-</b>
<b><u>nach dem Alter</u></b>					
unter 18 Jahre	15	15	-	4	-
18 bis 35 Jahre	208	208	-	117	-
35 bis 65 Jahre	258	258	-	124	-
65 Jahre und älter	87	87	-	43	-
<b><u>Mehrpersonenhaushalte</u></b>	<b>520</b>	<b>1 479</b>	<b>361</b>	<b>1 045</b>	<b>308</b>
<b><u>nach der Zahl der Personen</u></b>					
<b><u>im Haushalt</u></b>					
2	284	568	33	312	22
3	104	312	75	218	58
4 u.m.	132	599	253	515	228
<b><u>nach dem Haushaltstyp</u></b>					
Haushalte ohne Kinder	260	594	-	353	-
Haushalte mit Kindern	203	751	361	611	308
darunter allein Erziehende	69	193	110	143	85
sonstige MPH	57	134	-	81	-
<b><u>nach der Zahl der Kinder im</u></b>					
<b><u>Haushalt</u></b>					
1	98	285	98	201	70
2	69	271	138	238	124
3 u.m.	36	195	125	172	114

Kinder unter 18 Jahre nach MGH 2008-2010

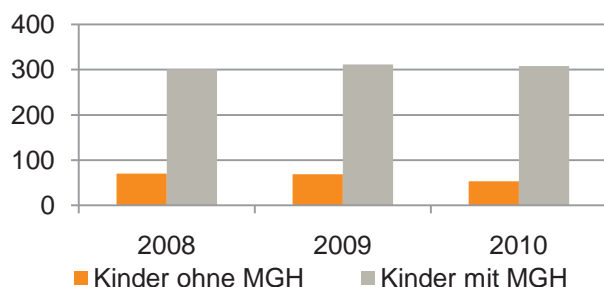

Einwohner in Mehrpersonenhaushalten 2010 nach MGH und Zahl der Kinder im Haushalt

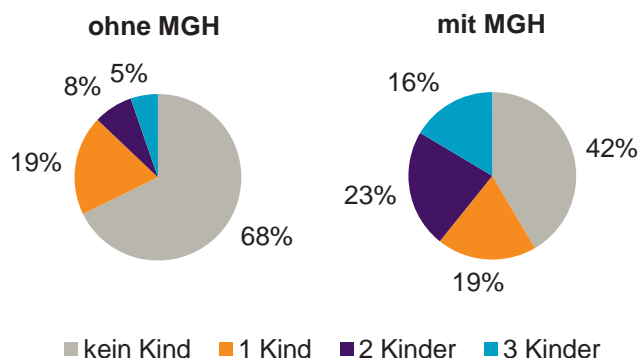

### Einpersonenhaushalte 2010 nach Migrationshintergrund (MGH) und Alter

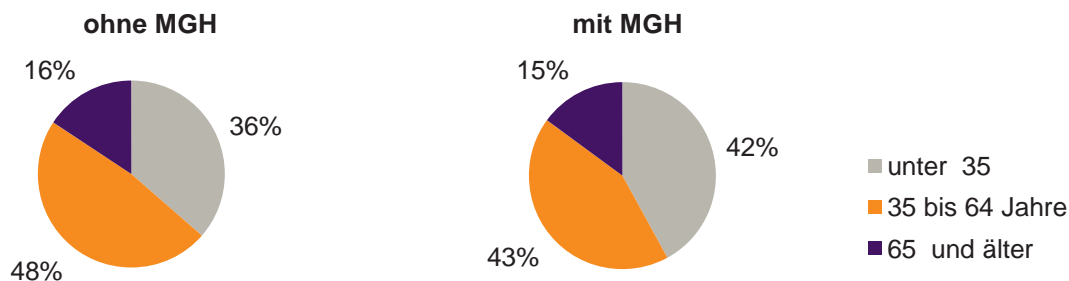

### Bevölkerung am Ort der Hauptwohnung 2010 nach Migrationshintergrund

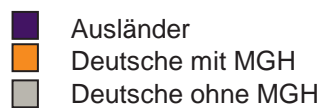
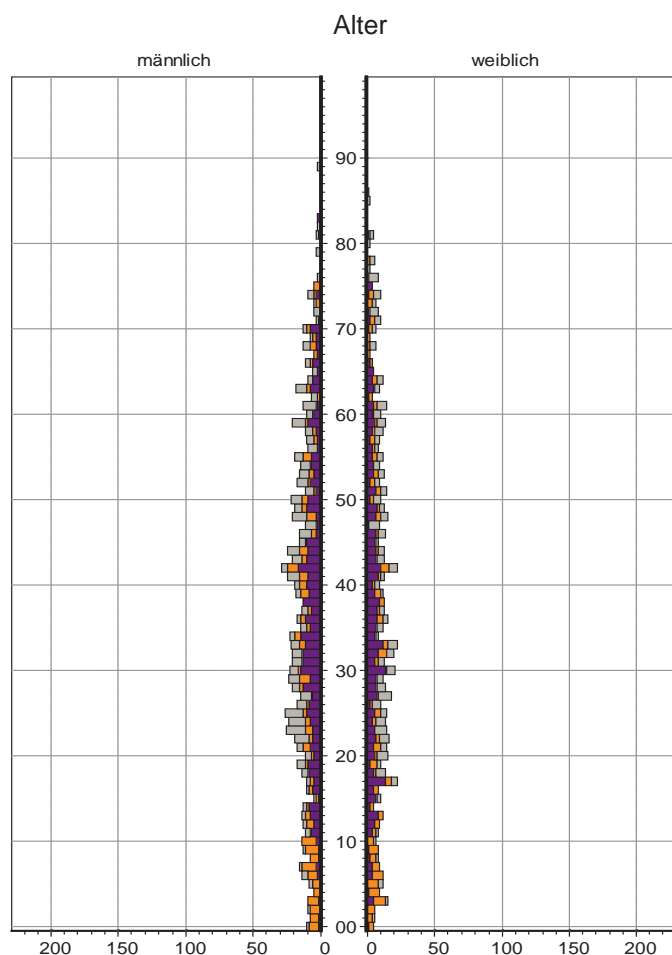

### Bevölkerung in Privathaushalten 2010 nach Haushaltstypen

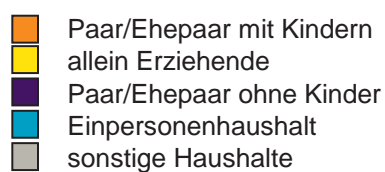
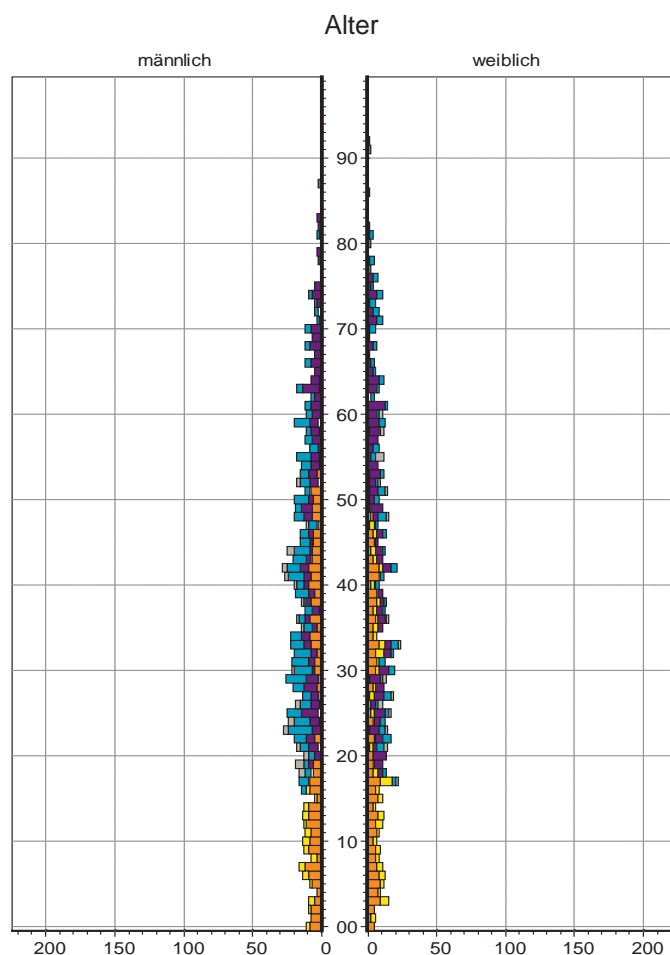

## 70 Westfriedhof

### Bevölkerung mit Hauptwohnsitz nach dem Migrationshintergrund (MGH)

	Insgesamt	Deutsche ohne MGH	Menschen mit MGH		
			Deutsche mit MGH	Ausländer	Insgesamt
<b>2008</b>	<b>2 840</b>	<b>1 984</b>	<b>563</b>	<b>293</b>	<b>856</b>
<b>2009</b>	<b>2 815</b>	<b>1 986</b>	<b>565</b>	<b>264</b>	<b>829</b>
<b>2010</b>	<b>3 008</b>	<b>2 068</b>	<b>633</b>	<b>307</b>	<b>940</b>
davon ...					
<b><u>nach Geschlecht</u></b>					
Männer	1 414	959	301	154	455
Frauen	1 594	1 109	332	153	485
<b><u>nach Altersgruppen</u></b>					
unter 3	100	45	44	11	55
3 bis unter 6	68	28	34	6	40
6 bis unter 10	83	40	41	2	43
10 bis unter 15	112	70	35	7	42
15 bis unter 18	63	35	22	6	28
18 bis unter 25	183	121	40	22	62
25 bis unter 45	951	625	165	161	326
45 bis unter 65	873	673	137	63	200
65 bis unter 80	394	286	81	27	108
80 u.m.	181	145	34	2	36
<b><u>nach Familienstand</u></b>					
ledig	1 184	811	283	90	373
verheiratet	1 330	860	286	184	470
verwitwet	203	167	28	8	36
geschieden	291	230	36	25	61
<b><u>nach Religionszugehörigkeit</u></b>					
evangelisch	955	796	151	8	159
katholisch	825	561	203	61	264
sonstige	1 228	711	279	238	517
<b><u>nach dem Bezugsland<sup>1)</sup></u></b>					
Europa (o. Deutschland)			493	253	746
dar. Türkei			74	66	140
Rumänien			103	12	115
Polen			131	14	145
ehem. Jugoslawien			24	40	64
Russland			44	4	48
Griechenland			11	22	33
Italien			15	17	32
Tschechien			35	5	40
Ukraine			17	23	40
Afrika			12	3	15
Asien			88	18	106
dar. Kasachstan			29	1	30
Irak			22	7	29
Amerika, Australien, sonst.			40	33	73

<sup>1)</sup> siehe Erläuterungen

## 70 Westfriedhof

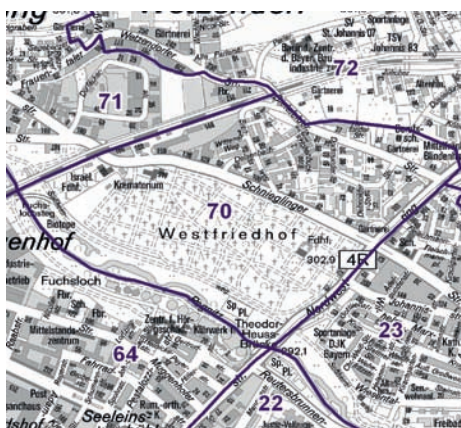
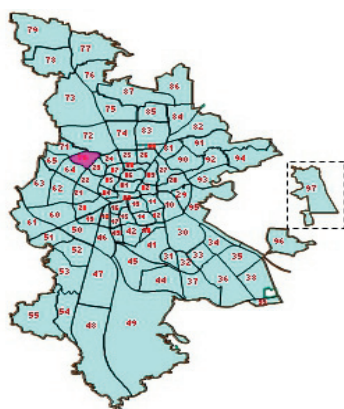

## Einwohner nach Migrationshintergrund (MGH) 2008-2010

Anteil an der Gesamtbevölkerung in %

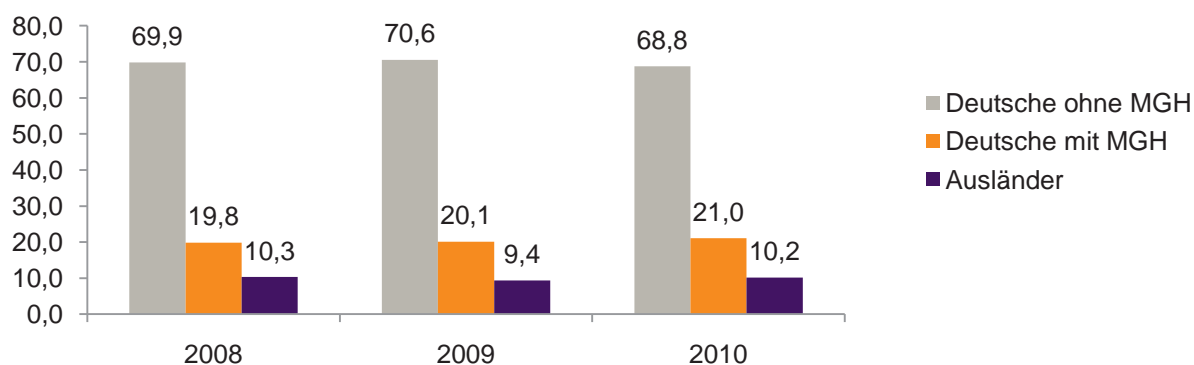

## Einwohner 2010 nach MGH und Altersgruppen

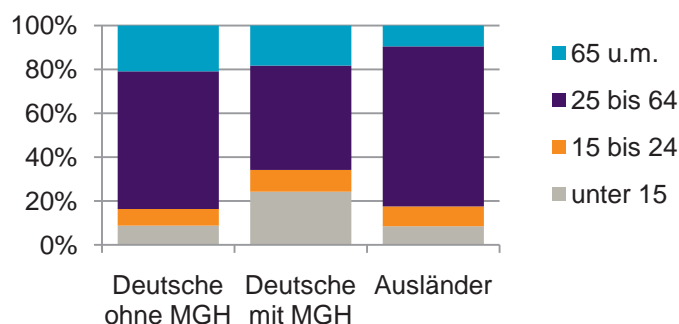

## Menschen mit MGH 2010 nach dem Bezugsland

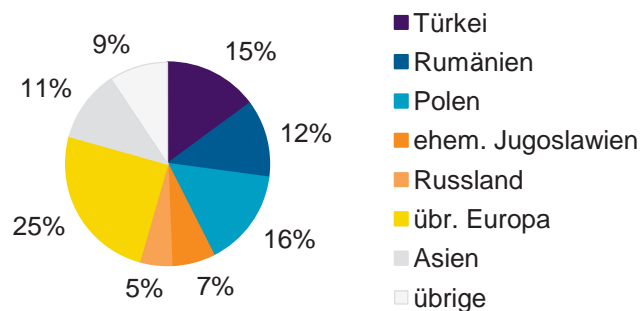

## Einwohner 2010 nach MGH und Religionszugehörigkeit

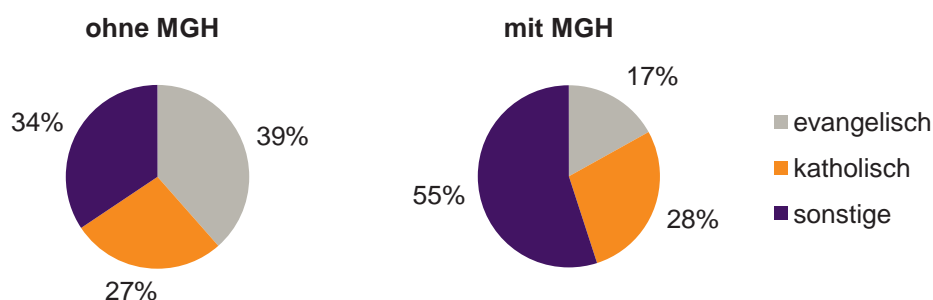

## 70 Westfriedhof

## Privathaushalte und Personen in Privathaushalten nach dem Migrationshintergrund (MGH)

	Privathaushalte	Personen in Privathaushalten			
		Insgesamt	darunter Kinder unter 18 J.	darunter Personen mit MGH	darunter Kinder unter 18 J. mit MGH
<b>2008</b>	<b>1 472</b>	<b>2 788</b>	<b>377</b>	<b>853</b>	<b>178</b>
<b>2009</b>	<b>1 471</b>	<b>2 763</b>	<b>367</b>	<b>826</b>	<b>163</b>
<b>2010</b> davon ...	<b>1 544</b>	<b>2 948</b>	<b>426</b>	<b>934</b>	<b>209</b>
<b><u>Einpersonenhaushalte</u></b>	<b>688</b>	<b>688</b>	<b>-</b>	<b>119</b>	<b>-</b>
<b><u>nach dem Alter</u></b>					
unter 18 Jahre	-	-	-	-	-
18 bis 35 Jahre	182	182	-	42	-
35 bis 65 Jahre	342	342	-	44	-
65 Jahre und älter	164	164	-	33	-
<b><u>Mehrpersonenhaushalte</u></b>	<b>856</b>	<b>2 260</b>	<b>426</b>	<b>815</b>	<b>209</b>
<b><u>nach der Zahl der Personen</u></b>					
<b><u>im Haushalt</u></b>					
2	508	1 016	39	262	13
3	199	597	128	228	55
4 u.m.	149	647	259	325	141
<b><u>nach dem Haushaltstyp</u></b>					
Haushalte ohne Kinder	494	1 103	-	323	-
Haushalte mit Kindern	289	1 005	426	450	209
darunter allein Erziehende	52	121	65	34	17
sonstige MPH	73	152	-	42	-
<b><u>nach der Zahl der Kinder im</u></b>					
<b><u>Haushalt</u></b>					
1	178	530	178	224	82
2	87	352	174	160	86
3 u.m.	24	123	74	66	41

Kinder unter 18 Jahre nach MGH 2008-2010

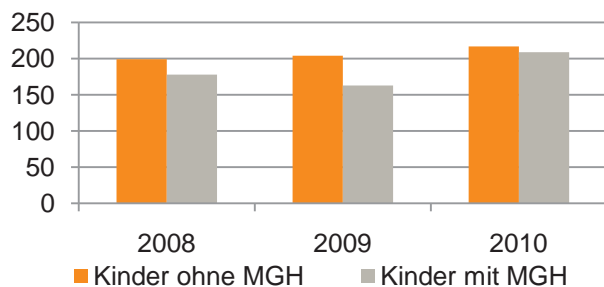

Einwohner in Mehrpersonenhaushalten 2010 nach MGH und Zahl der Kinder im Haushalt

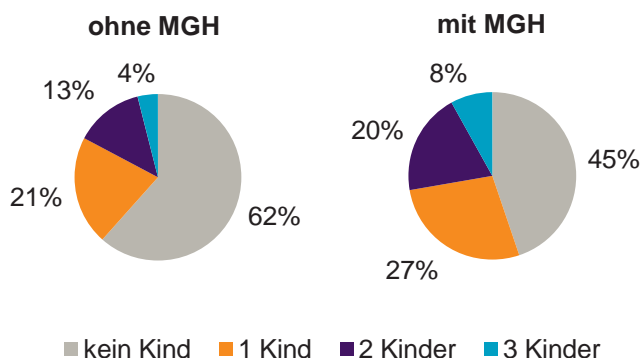

## Einpersonenhaushalte 2010 nach Migrationshintergrund (MGH) und Alter

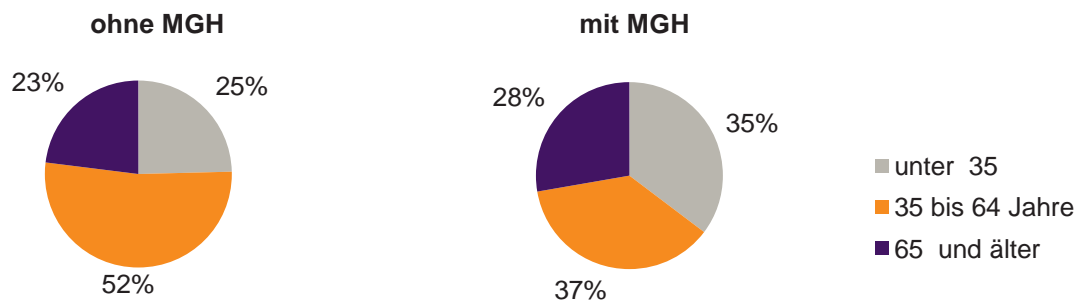
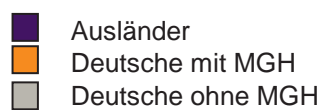
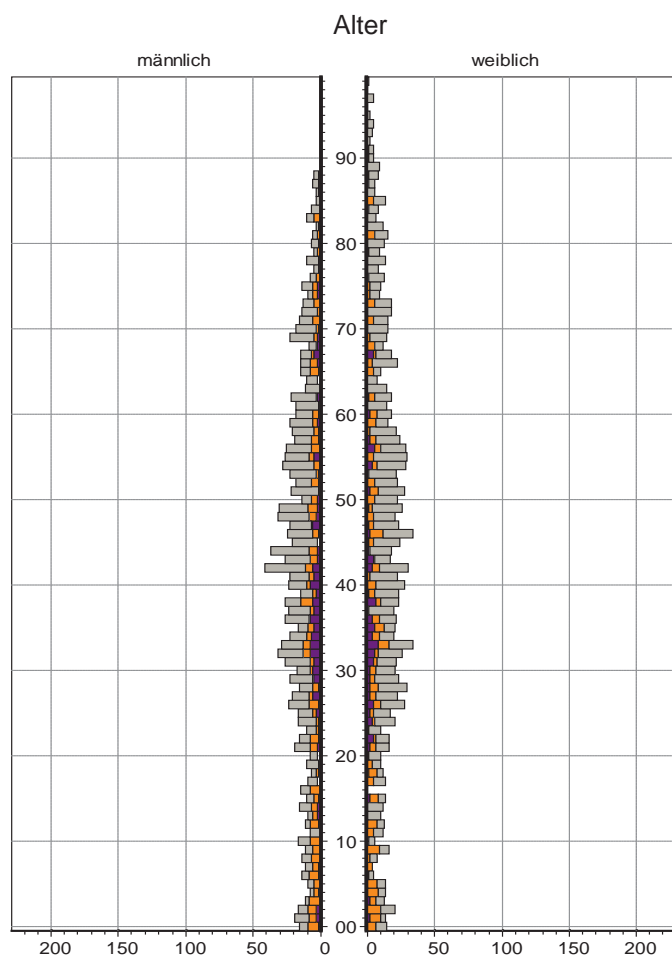
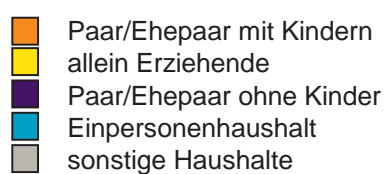
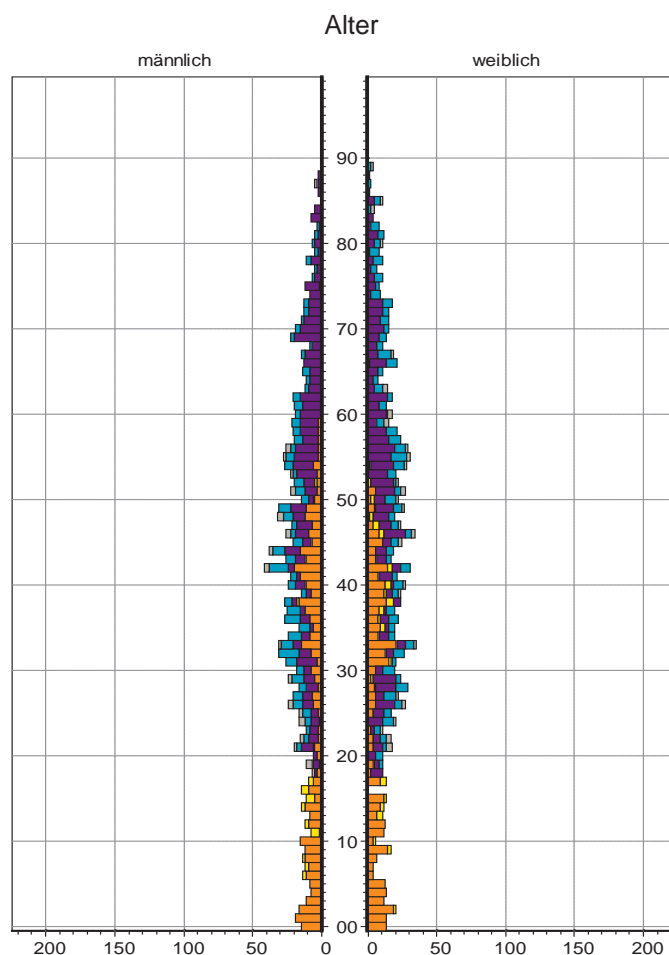
Bevölkerung am Ort der Hauptwohnung 2010  
nach MigrationshintergrundBevölkerung in Privathaushalten 2010  
nach Haushaltstypen

## 71 Schniegling

### Bevölkerung mit Hauptwohnsitz nach dem Migrationshintergrund (MGH)

	Insgesamt	Deutsche ohne MGH	Menschen mit MGH		
			Deutsche mit MGH	Ausländer	Insgesamt
<b>2008</b>	<b>3 585</b>	<b>2 413</b>	<b>647</b>	<b>525</b>	<b>1 172</b>
<b>2009</b>	<b>3 602</b>	<b>2 402</b>	<b>679</b>	<b>521</b>	<b>1 200</b>
<b>2010</b>	<b>3 618</b>	<b>2 404</b>	<b>692</b>	<b>522</b>	<b>1 214</b>
davon ...					
<b><u>nach Geschlecht</u></b>					
Männer	1 793	1 195	339	259	598
Frauen	1 825	1 209	353	263	616
<b><u>nach Altersgruppen</u></b>					
unter 3	123	63	57	3	60
3 bis unter 6	93	45	40	8	48
6 bis unter 10	123	54	61	8	69
10 bis unter 15	179	86	64	29	93
15 bis unter 18	105	55	32	18	50
18 bis unter 25	275	172	53	50	103
25 bis unter 45	1 114	722	161	231	392
45 bis unter 65	1 040	767	138	135	273
65 bis unter 80	436	335	67	34	101
80 u.m.	130	105	19	6	25
<b><u>nach Familienstand</u></b>					
ledig	1 549	1 014	350	185	535
verheiratet	1 541	1 017	255	269	524
verwitwet	190	146	31	13	44
geschieden	338	227	56	55	111
<b><u>nach Religionszugehörigkeit</u></b>					
evangelisch	1 188	1 040	134	14	148
katholisch	897	594	186	117	303
sonstige	1 533	770	372	391	763
<b><u>nach dem Bezugsland<sup>1)</sup></u></b>					
Europa (o. Deutschland)			494	444	938
dar. Türkei			115	136	251
Rumänien			94	25	119
Polen			105	22	127
ehem. Jugoslawien			28	74	102
Russland			34	10	44
Griechenland			14	43	57
Italien			19	52	71
Tschechien			28	5	33
Ukraine			6	13	19
Afrika			42	13	55
Asien			115	44	159
dar. Kasachstan			48	2	50
Irak			32	14	46
Amerika, Australien, sonst.			41	21	62

<sup>1)</sup> siehe Erläuterungen



## 71 Schniegling

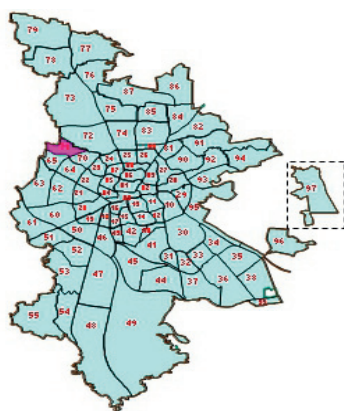

## Einwohner nach Migrationshintergrund (MGH) 2008-2010

Anteil an der Gesamtbevölkerung in %

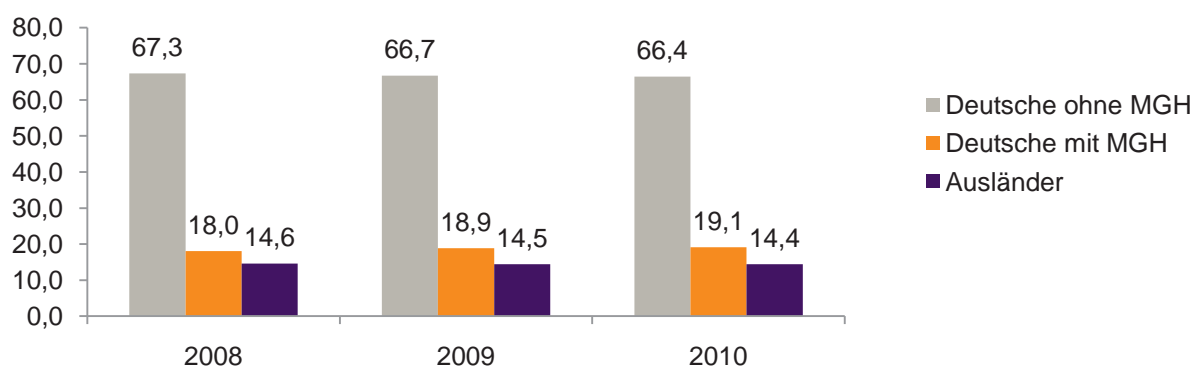

## Einwohner 2010 nach MGH und Altersgruppen

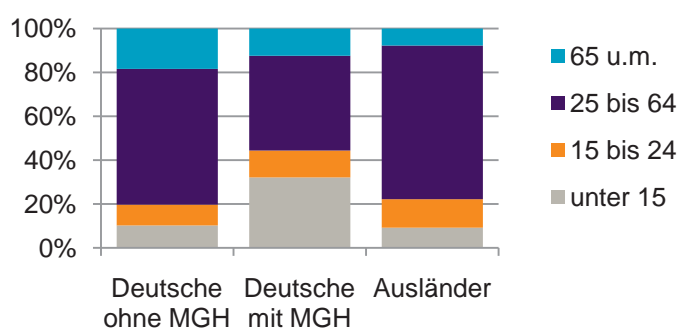

## Menschen mit MGH 2010 nach dem Bezugsland

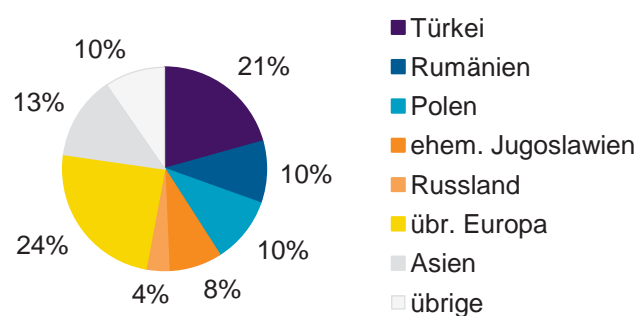

## Einwohner 2010 nach MGH und Religionszugehörigkeit

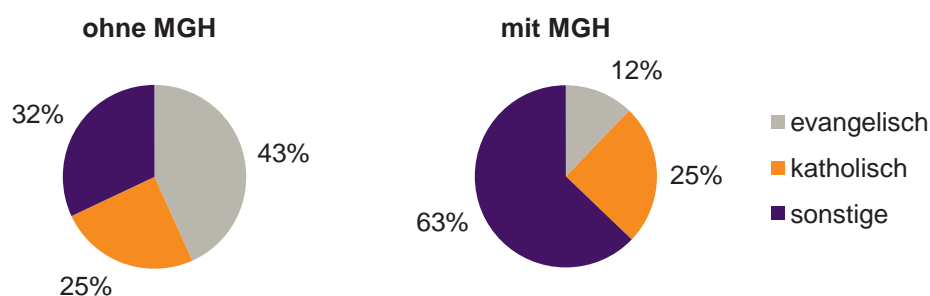

## 71 Schniegling

## Privathaushalte und Personen in Privathaushalten nach dem Migrationshintergrund (MGH)

	Privathaushalte	Personen in Privathaushalten			
		Insgesamt	darunter Kinder unter 18 J.	darunter Personen mit MGH	darunter Kinder unter 18 J. mit MGH
<b>2008</b>	<b>1 862</b>	<b>3 653</b>	<b>610</b>	<b>1 180</b>	<b>304</b>
<b>2009</b>	<b>1 854</b>	<b>3 666</b>	<b>618</b>	<b>1 208</b>	<b>317</b>
<b>2010</b> davon ...	<b>1 870</b>	<b>3 665</b>	<b>622</b>	<b>1 220</b>	<b>318</b>
<b><u>Ei</u>npersonenhaushalte <u>nach dem Alter</u></b>	<b>872</b>	<b>872</b>	<b>-</b>	<b>202</b>	<b>-</b>
unter 18 Jahre	2	2	-	2	-
18 bis 35 Jahre	248	248	-	68	-
35 bis 65 Jahre	427	427	-	93	-
65 Jahre und älter	195	195	-	39	-
<b><u>Meh</u>rpersonenhaushalte <u>nach der Zahl der Personen</u> <u>im Haushalt</u></b>	<b>998</b>	<b>2 793</b>	<b>622</b>	<b>1 018</b>	<b>318</b>
2	519	1 038	53	271	15
3	249	747	160	291	88
4 u.m.	230	1 008	409	456	215
<b><u>nach dem Haushaltstyp</u></b>					
Haushalte ohne Kinder	527	1 224	-	331	-
Haushalte mit Kindern	389	1 392	622	638	318
darunter allein Erziehende	98	272	149	131	77
sonstige MPH	82	177	-	49	-
<b><u>nach der Zahl der Kinder im</u> <u>Haushalt</u></b>					
1	214	636	214	262	97
2	134	538	268	251	138
3 u.m.	41	218	140	125	83

Kinder unter 18 Jahre nach MGH 2008-2010

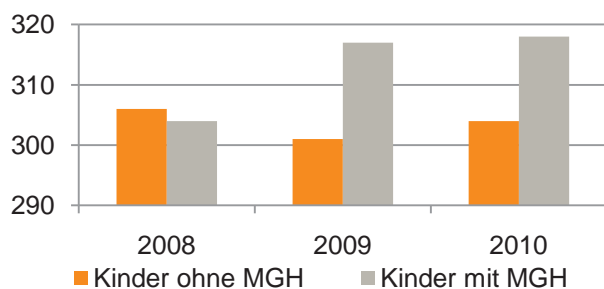

Einwohner in Mehrpersonenhaushalten 2010 nach MGH und Zahl der Kinder im Haushalt

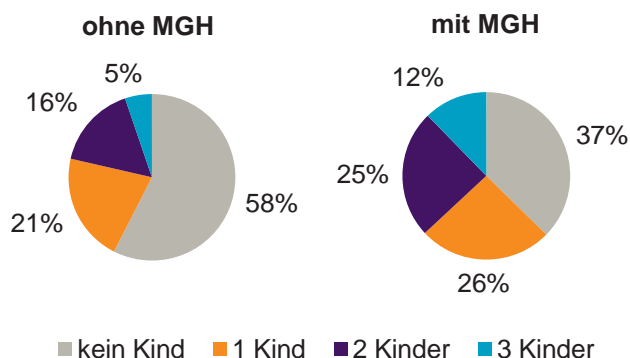

## Einpersonenhaushalte 2010 nach Migrationshintergrund (MGH) und Alter

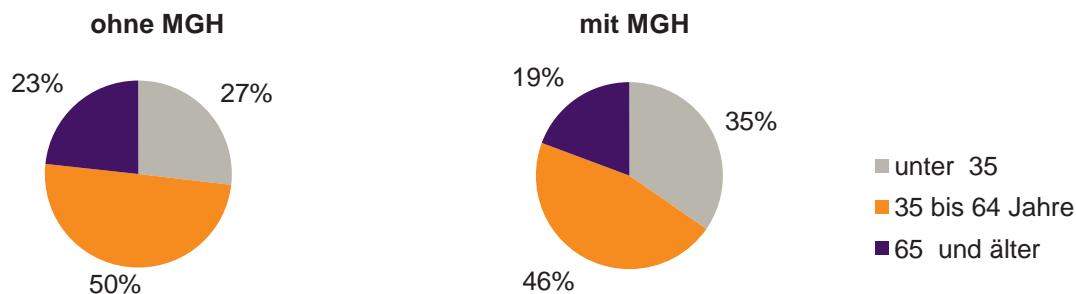

## Bevölkerung am Ort der Hauptwohnung 2010 nach Migrationshintergrund

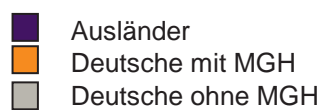
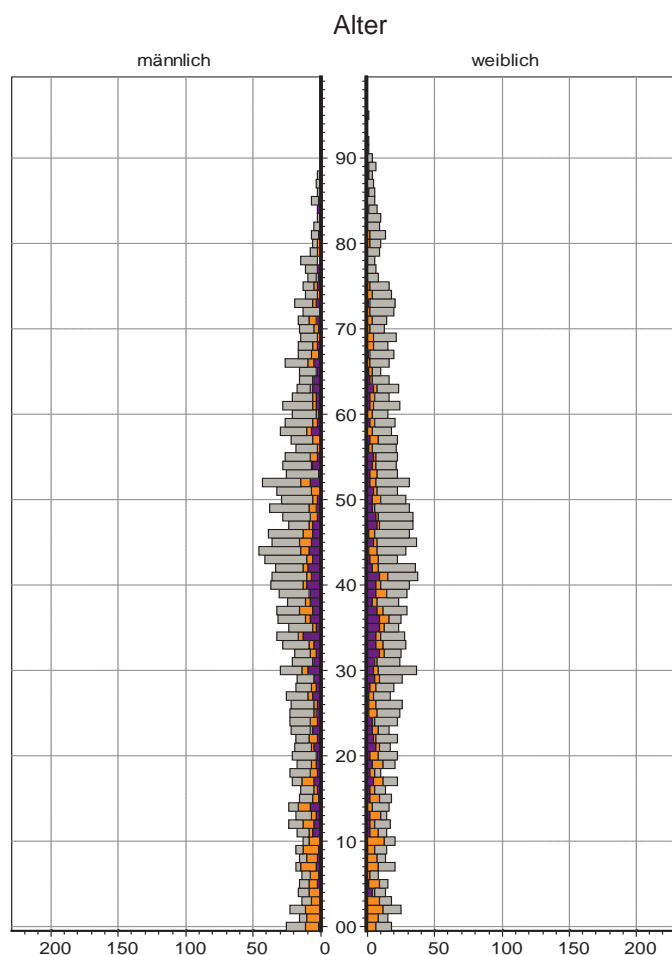

## Bevölkerung in Privathaushalten 2010 nach Haushaltstypen

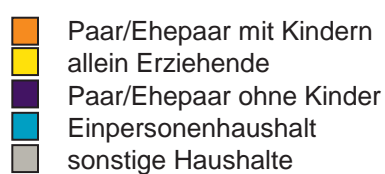
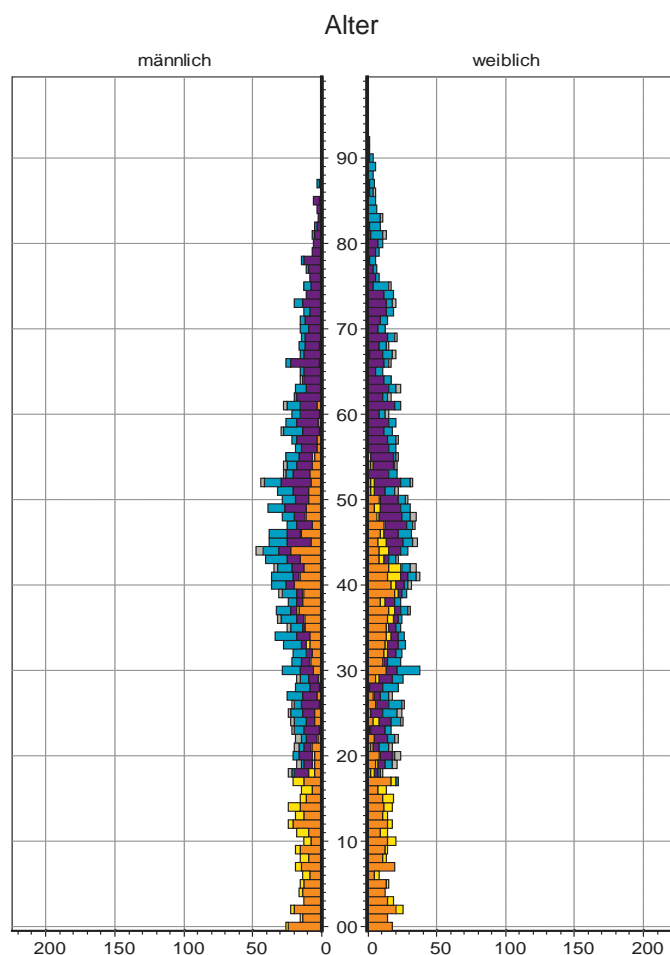

## 72 Wetzendorf

### Bevölkerung mit Hauptwohnsitz nach dem Migrationshintergrund (MGH)

	Insgesamt	Deutsche ohne MGH	Menschen mit MGH		
			Deutsche mit MGH	Ausländer	Insgesamt
<b>2008</b>	<b>7 907</b>	<b>5 848</b>	<b>1 447</b>	<b>612</b>	<b>2 059</b>
<b>2009</b>	<b>8 052</b>	<b>5 943</b>	<b>1 480</b>	<b>629</b>	<b>2 109</b>
<b>2010</b>	<b>8 202</b>	<b>6 003</b>	<b>1 547</b>	<b>652</b>	<b>2 199</b>
davon ...					
<b><u>nach Geschlecht</u></b>					
Männer	4 023	2 950	758	315	1 073
Frauen	4 179	3 053	789	337	1 126
<b><u>nach Altersgruppen</u></b>					
unter 3	209	119	84	6	90
3 bis unter 6	164	80	76	8	84
6 bis unter 10	232	152	72	8	80
10 bis unter 15	350	236	95	19	114
15 bis unter 18	224	142	71	11	82
18 bis unter 25	573	419	112	42	154
25 bis unter 45	2 087	1 446	343	298	641
45 bis unter 65	2 730	2 146	397	187	584
65 bis unter 80	1 259	967	235	57	292
80 u.m.	374	296	62	16	78
<b><u>nach Familienstand</u></b>					
ledig	3 032	2 198	651	183	834
verheiratet	4 071	2 958	730	383	1 113
verwitwet	507	399	83	25	108
geschieden	592	448	83	61	144
<b><u>nach Religionszugehörigkeit</u></b>					
evangelisch	3 022	2 600	395	27	422
katholisch	2 270	1 610	485	175	660
sonstige	2 910	1 793	667	450	1 117
<b><u>nach dem Bezugsland<sup>1)</sup></u></b>					
Europa (o. Deutschland)			1 136	547	1 683
dar. Türkei			61	79	140
Rumänien			227	23	250
Polen			263	45	308
ehem. Jugoslawien			73	109	182
Russland			173	28	201
Griechenland			27	74	101
Italien			18	33	51
Tschechien			93	11	104
Ukraine			56	42	98
Afrika			50	14	64
Asien			245	61	306
dar. Kasachstan			91	3	94
Irak			18	10	28
Amerika, Australien, sonst.			116	30	146

<sup>1)</sup> siehe Erläuterungen

## 72 Wetzendorf

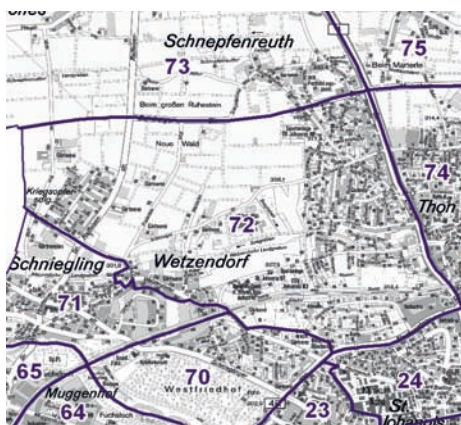
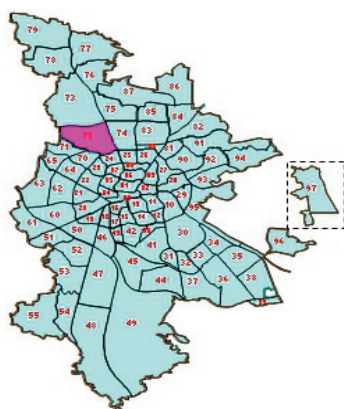

## Einwohner nach Migrationshintergrund (MGH) 2008-2010

Anteil an der Gesamtbevölkerung in %

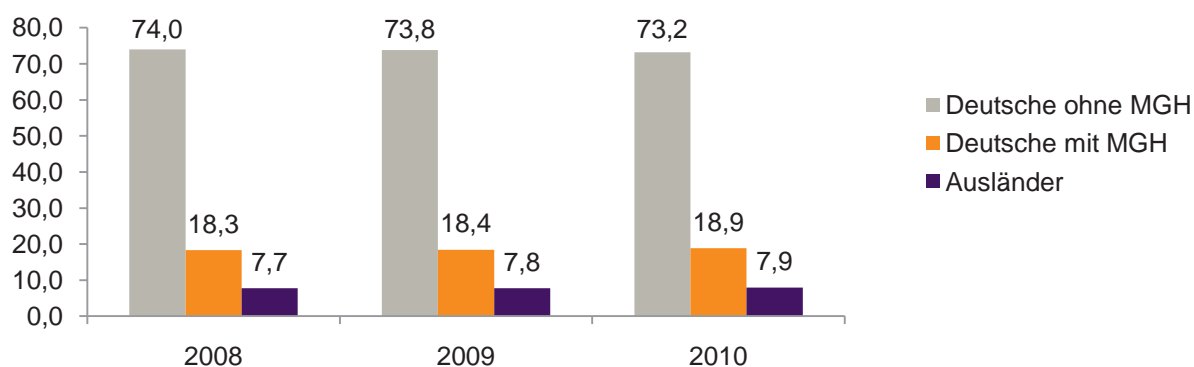

## Einwohner 2010 nach MGH und Altersgruppen

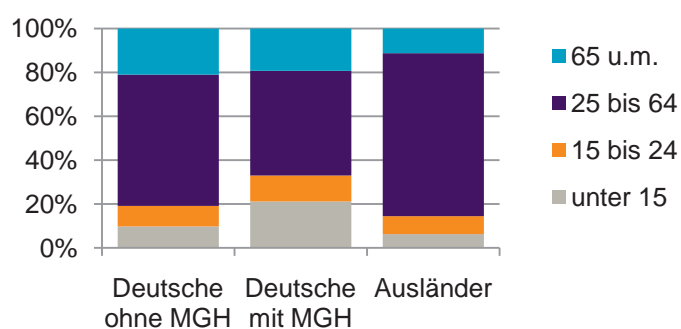

## Menschen mit MGH 2010 nach dem Bezugsland

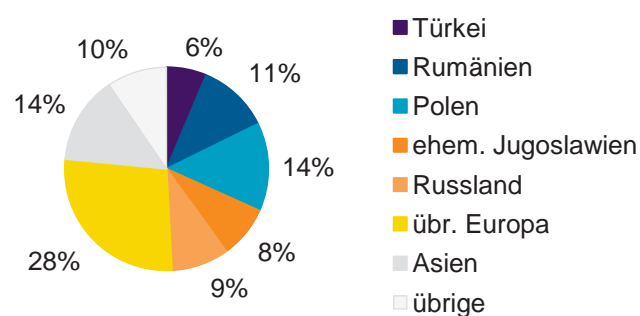

## Einwohner 2010 nach MGH und Religionszugehörigkeit

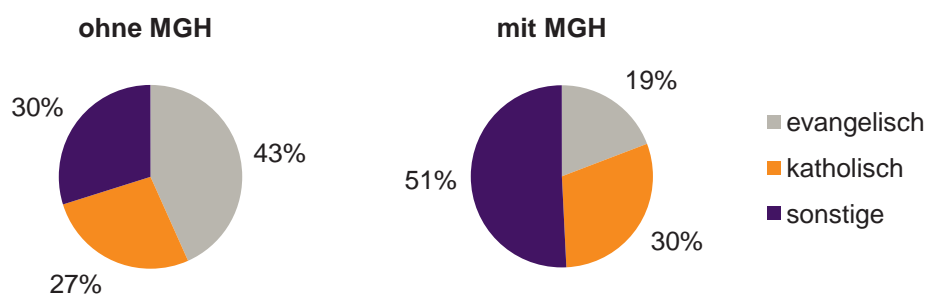

## 72 Wetzendorf

## Privathaushalte und Personen in Privathaushalten nach dem Migrationshintergrund (MGH)

	Privathaushalte	Personen in Privathaushalten			
		Insgesamt	darunter Kinder unter 18 J.	darunter Personen mit MGH	darunter Kinder unter 18 J. mit MGH
<b>2008</b>	<b>3 871</b>	<b>7 903</b>	<b>1 139</b>	<b>2 031</b>	<b>404</b>
<b>2009</b>	<b>3 940</b>	<b>8 037</b>	<b>1 178</b>	<b>2 082</b>	<b>427</b>
<b>2010</b> davon ...	<b>4 028</b>	<b>8 188</b>	<b>1 178</b>	<b>2 170</b>	<b>448</b>
<b><u>Einpersonenhaushalte</u></b>	<b>1 596</b>	<b>1 596</b>	<b>-</b>	<b>312</b>	<b>-</b>
<b><u>nach dem Alter</u></b>					
unter 18 Jahre	4	4	-	-	-
18 bis 35 Jahre	340	340	-	95	-
35 bis 65 Jahre	804	804	-	129	-
65 Jahre und älter	448	448	-	88	-
<b><u>Mehrpersonenhaushalte</u></b>	<b>2 432</b>	<b>6 592</b>	<b>1 178</b>	<b>1 858</b>	<b>448</b>
<b><u>nach der Zahl der Personen</u></b>					
<b><u>im Haushalt</u></b>					
2	1 347	2 694	76	627	18
3	601	1 803	364	508	120
4 u.m.	484	2 095	738	723	310
<b><u>nach dem Haushaltstyp</u></b>					
Haushalte ohne Kinder	1 475	3 415	-	832	-
Haushalte mit Kindern	786	2 799	1 178	928	448
darunter allein Erziehende	140	355	185	91	51
sonstige MPH	171	378	-	98	-
<b><u>nach der Zahl der Kinder im</u></b>					
<b><u>Haushalt</u></b>					
1	468	1 451	468	420	155
2	257	1 024	514	376	206
3 u.m.	61	324	196	132	87

Kinder unter 18 Jahre nach MGH 2008-2010

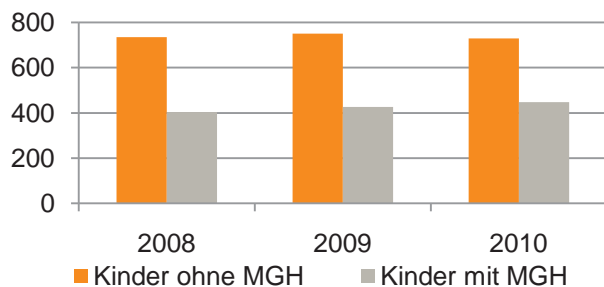

Einwohner in Mehrpersonenhaushalten 2010 nach MGH und Zahl der Kinder im Haushalt

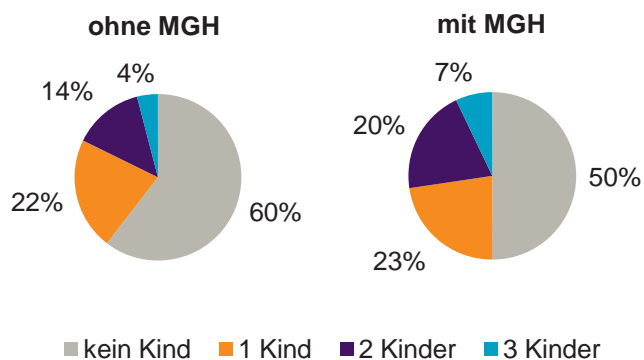

## Einpersonenhaushalte 2010 nach Migrationshintergrund (MGH) und Alter

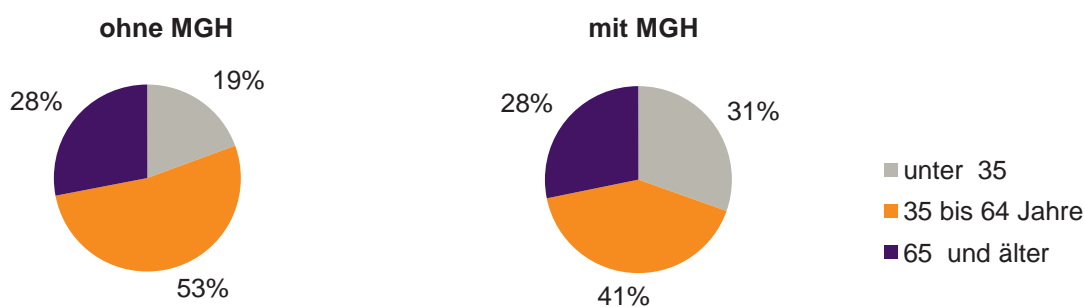

## Bevölkerung am Ort der Hauptwohnung 2010 nach Migrationshintergrund

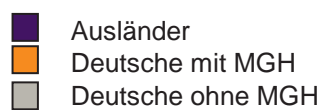
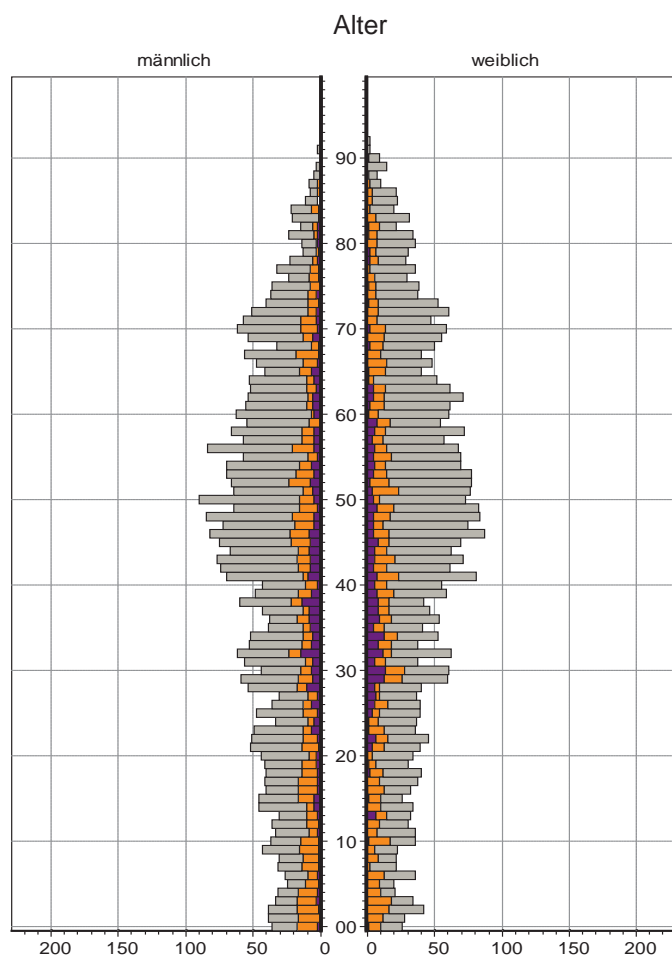

## Bevölkerung in Privathaushalten 2010 nach Haushaltstypen

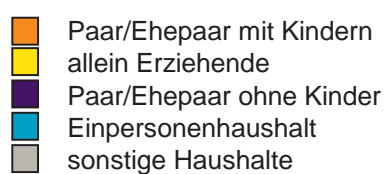
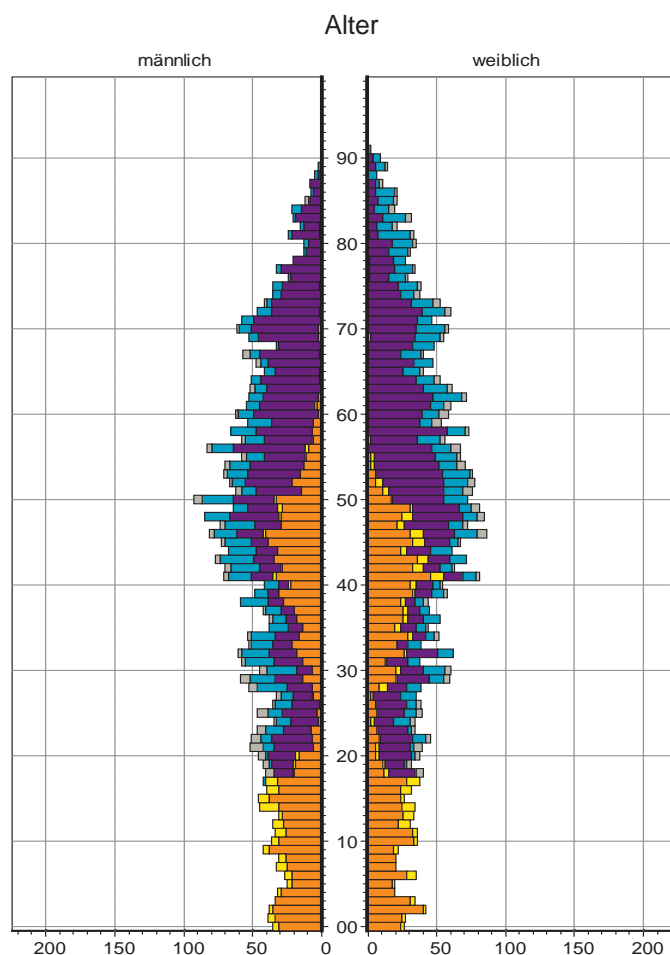

## 73 Buch

### Bevölkerung mit Hauptwohnsitz nach dem Migrationshintergrund (MGH)

	Insgesamt	Deutsche ohne MGH	Menschen mit MGH		
			Deutsche mit MGH	Ausländer	Insgesamt
<b>2008</b>	<b>1 422</b>	<b>1 110</b>	<b>124</b>	<b>188</b>	<b>312</b>
<b>2009</b>	<b>1 442</b>	<b>1 100</b>	<b>138</b>	<b>204</b>	<b>342</b>
<b>2010</b>	<b>1 428</b>	<b>1 096</b>	<b>134</b>	<b>198</b>	<b>332</b>
davon ...					
<b><u>nach Geschlecht</u></b>					
Männer	722	534	65	123	188
Frauen	706	562	69	75	144
<b><u>nach Altersgruppen</u></b>					
unter 3	35	28	7	-	7
3 bis unter 6	38	26	11	1	12
6 bis unter 10	47	31	13	3	16
10 bis unter 15	76	52	16	8	24
15 bis unter 18	42	34	4	4	8
18 bis unter 25	118	86	10	22	32
25 bis unter 45	434	297	31	106	137
45 bis unter 65	403	341	21	41	62
65 bis unter 80	175	146	17	12	29
80 u.m.	60	55	4	1	5
<b><u>nach Familienstand</u></b>					
ledig	558	407	72	79	151
verheiratet	700	545	50	105	155
verwitwet	96	83	8	5	13
geschieden	74	61	4	9	13
<b><u>nach Religionszugehörigkeit</u></b>					
evangelisch	807	766	35	6	41
katholisch	292	175	50	67	117
sonstige	329	155	49	125	174
<b><u>nach dem Bezugsland<sup>1)</sup></u></b>					
Europa (o. Deutschland)			88	184	272
dar. Türkei			7	28	35
Rumänien			20	46	66
Polen			22	44	66
ehem. Jugoslawien			5	22	27
Russland			8	7	15
Griechenland			5	8	13
Italien			4	13	17
Tschechien			11	4	15
Ukraine			-	2	2
Afrika			9	1	10
Asien			23	4	27
dar. Kasachstan			6	-	6
Irak			-	-	-
Amerika, Australien, sonst.			14	9	23

<sup>1)</sup> siehe Erläuterungen



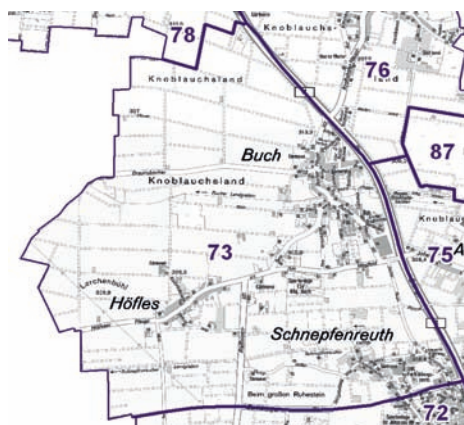
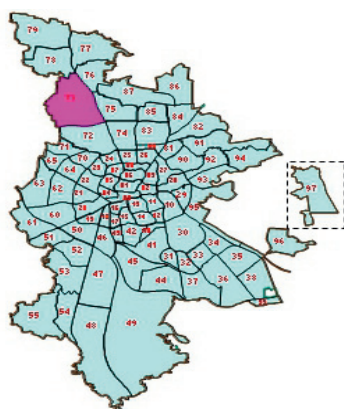

### Einwohner nach Migrationshintergrund (MGH) 2008-2010

Anteil an der Gesamtbevölkerung in %

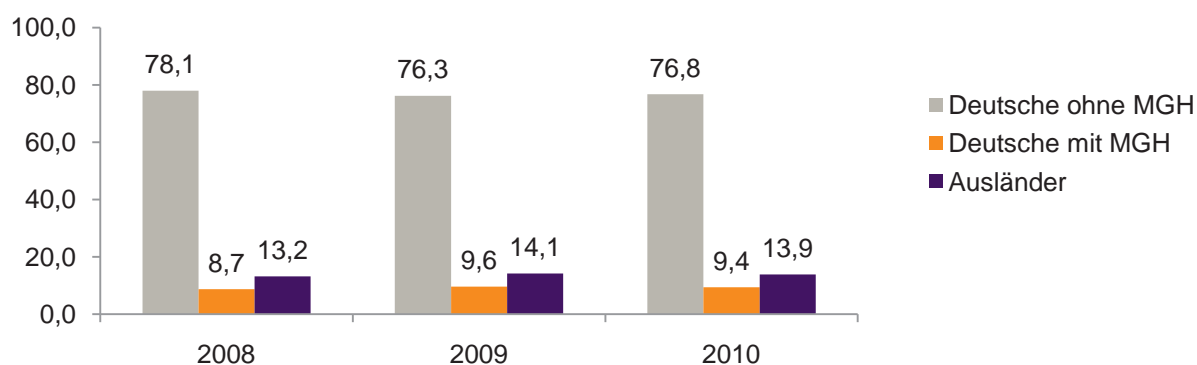

### Einwohner 2010 nach MGH und Altersgruppen

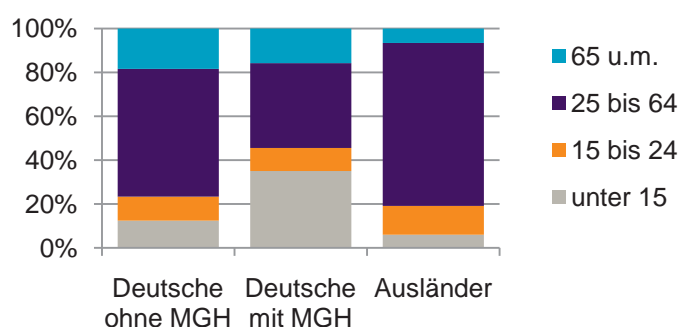

### Menschen mit MGH 2010 nach dem Bezugsland

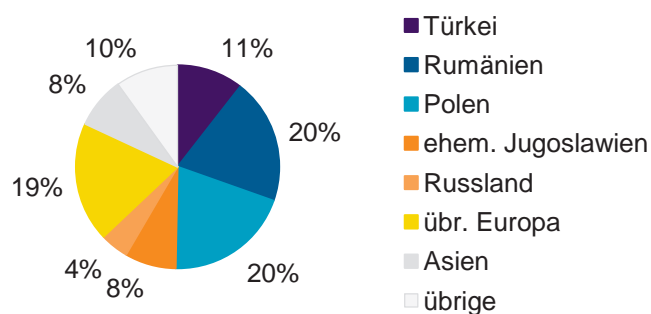

### Einwohner 2010 nach MGH und Religionszugehörigkeit

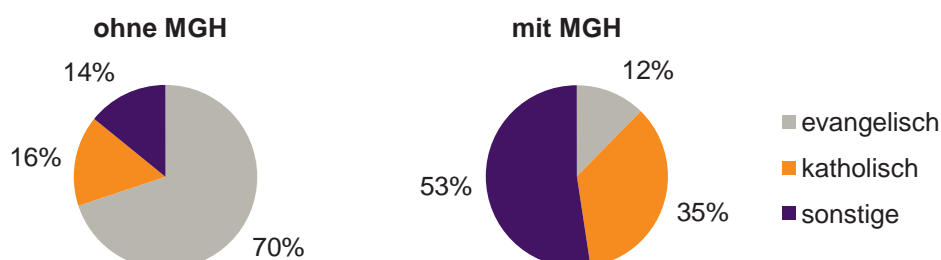

## 73 Buch

## Privathaushalte und Personen in Privathaushalten nach dem Migrationshintergrund (MGH)

	Privathaushalte	Personen in Privathaushalten			
		Insgesamt	darunter Kinder unter 18 J.	darunter Personen mit MGH	darunter Kinder unter 18 J. mit MGH
<b>2008</b>	<b>650</b>	<b>1 432</b>	<b>241</b>	<b>312</b>	<b>68</b>
<b>2009</b>	<b>658</b>	<b>1 453</b>	<b>247</b>	<b>344</b>	<b>74</b>
<b>2010</b> davon ...	<b>653</b>	<b>1 436</b>	<b>240</b>	<b>332</b>	<b>67</b>
<b>Ei</b> <b>npersonenhaushalte</b>	<b>248</b>	<b>248</b>	<b>-</b>	<b>64</b>	<b>-</b>
<b><u>nach dem Alter</u></b>					
unter 18 Jahre	-	-	-	-	-
18 bis 35 Jahre	74	74	-	31	-
35 bis 65 Jahre	114	114	-	23	-
65 Jahre und älter	60	60	-	10	-
<b>Mehrpersonenhaushalte</b>	<b>405</b>	<b>1 188</b>	<b>240</b>	<b>268</b>	<b>67</b>
<b><u>nach der Zahl der Personen</u></b>					
<b><u>im Haushalt</u></b>					
2	182	364	9	68	2
3	114	342	66	69	15
4 u.m.	109	482	165	131	50
<b><u>nach dem Haushaltstyp</u></b>					
Haushalte ohne Kinder	224	554	-	111	-
Haushalte mit Kindern	150	563	240	137	67
darunter allein Erziehende	20	53	28	4	2
sonstige MPH	31	71	-	20	-
<b><u>nach der Zahl der Kinder im</u></b>					
<b><u>Haushalt</u></b>					
1	82	267	82	58	22
2	51	204	102	63	34
3 u.m.	17	92	56	16	11

Kinder unter 18 Jahre nach MGH 2008-2010

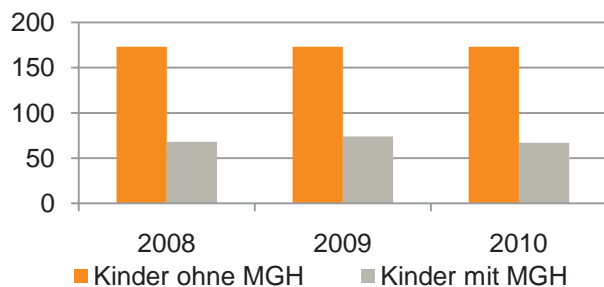

Einwohner in Mehrpersonenhaushalten 2010 nach MGH und Zahl der Kinder im Haushalt

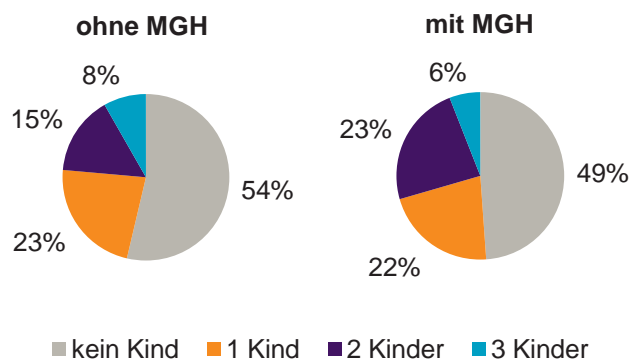

### Einpersonenhaushalte 2010 nach Migrationshintergrund (MGH) und Alter

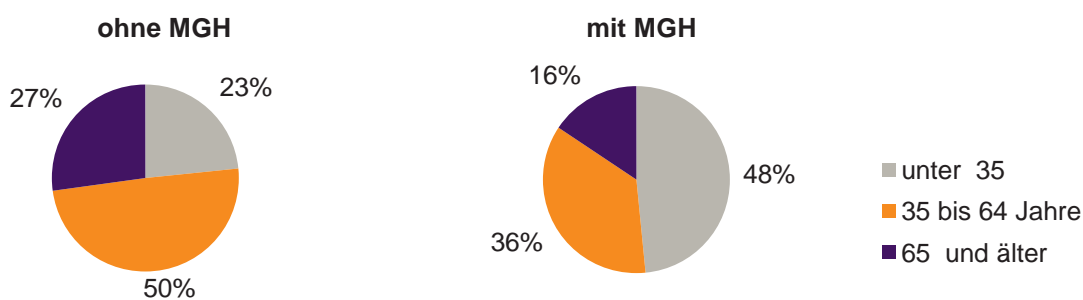

### Bevölkerung am Ort der Hauptwohnung 2010 nach Migrationshintergrund

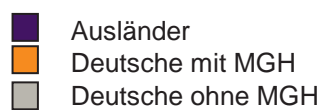
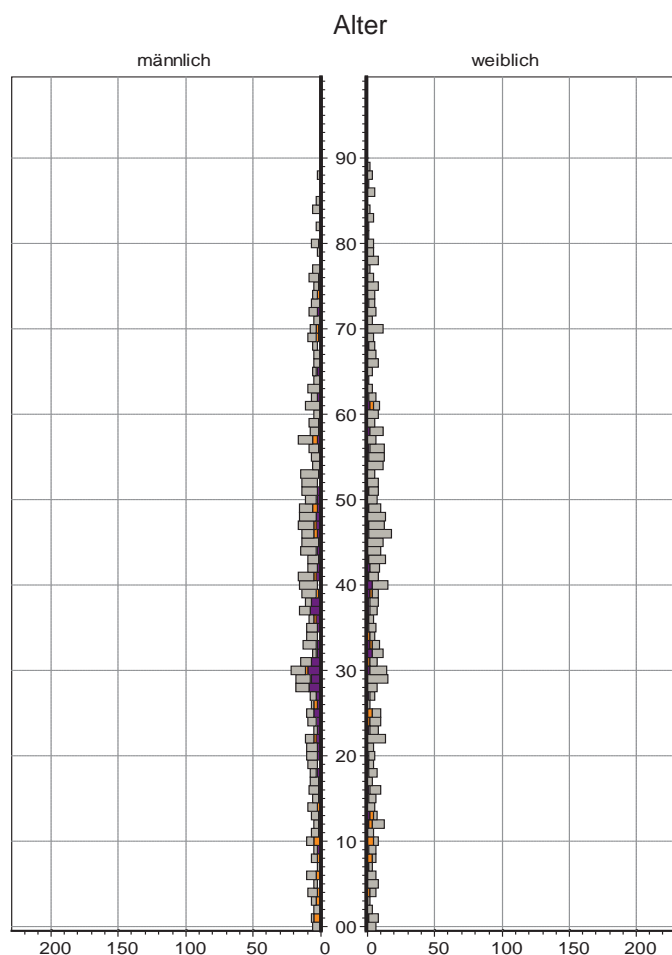

### Bevölkerung in Privathaushalten 2010 nach Haushaltstypen

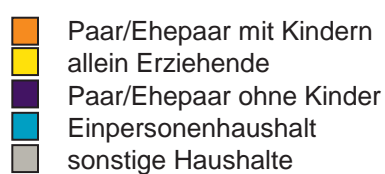
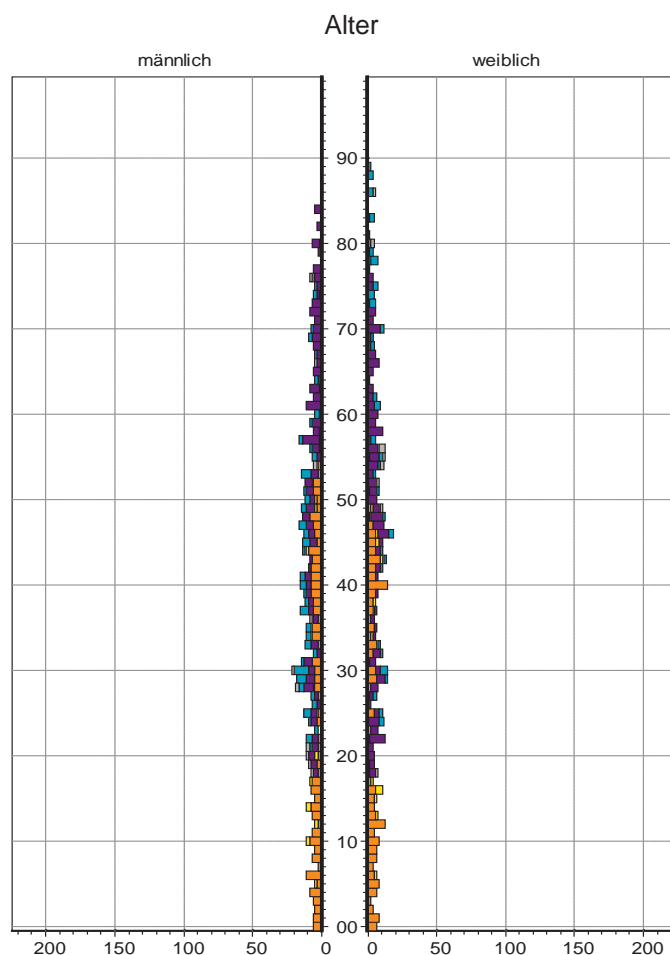

## 74 Thon

### Bevölkerung mit Hauptwohnsitz nach dem Migrationshintergrund (MGH)

	Insgesamt	Deutsche ohne MGH	Menschen mit MGH		
			Deutsche mit MGH	Ausländer	Insgesamt
<b>2008</b>	<b>4 657</b>	<b>3 696</b>	<b>621</b>	<b>340</b>	<b>961</b>
<b>2009</b>	<b>4 666</b>	<b>3 648</b>	<b>656</b>	<b>362</b>	<b>1 018</b>
<b>2010</b>	<b>4 734</b>	<b>3 647</b>	<b>703</b>	<b>384</b>	<b>1 087</b>
davon ...					
<b><u>nach Geschlecht</u></b>					
Männer	2 297	1 743	358	196	554
Frauen	2 437	1 904	345	188	533
<b><u>nach Altersgruppen</u></b>					
unter 3	94	56	31	7	38
3 bis unter 6	106	61	40	5	45
6 bis unter 10	140	82	51	7	58
10 bis unter 15	199	139	46	14	60
15 bis unter 18	121	89	23	9	32
18 bis unter 25	270	214	35	21	56
25 bis unter 45	1 168	818	156	194	350
45 bis unter 65	1 389	1 176	119	94	213
65 bis unter 80	981	786	163	32	195
80 u.m.	266	226	39	1	40
<b><u>nach Familienstand</u></b>					
ledig	1 552	1 167	271	114	385
verheiratet	2 499	1 922	342	235	577
verwitwet	353	300	49	4	53
geschieden	330	258	41	31	72
<b><u>nach Religionszugehörigkeit</u></b>					
evangelisch	1 855	1 695	153	7	160
katholisch	1 339	989	236	114	350
sonstige	1 540	963	314	263	577
<b><u>nach dem Bezugsland<sup>1)</sup></u></b>					
Europa (o. Deutschland)			571	309	880
dar. Türkei			72	67	139
Rumänien			96	22	118
Polen			106	29	135
ehem. Jugoslawien			38	51	89
Russland			26	1	27
Griechenland			13	30	43
Italien			13	27	40
Tschechien			95	5	100
Ukraine			10	4	14
Afrika			19	8	27
Asien			61	45	106
dar. Kasachstan			10	-	10
Irak			-	1	1
Amerika, Australien, sonst.			52	22	74

<sup>1)</sup> siehe Erläuterungen

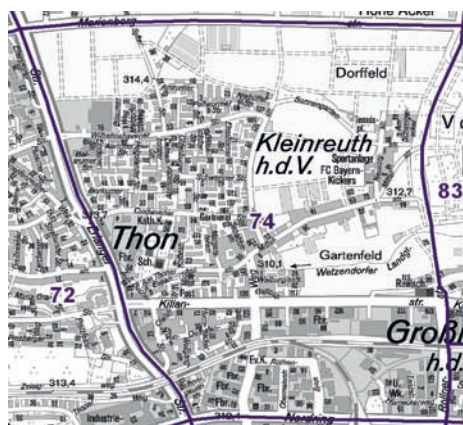
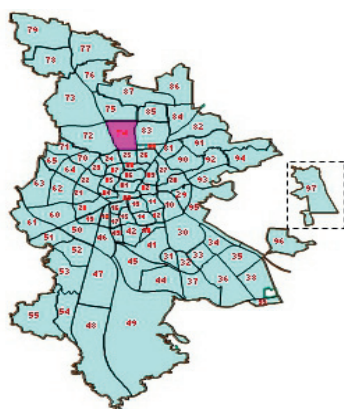

### Einwohner nach Migrationshintergrund (MGH) 2008-2010

Anteil an der Gesamtbevölkerung in %

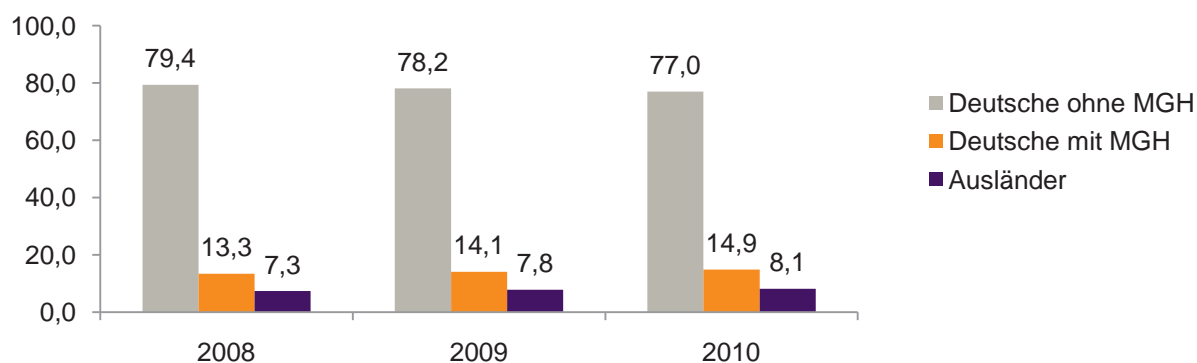

### Einwohner 2010 nach MGH und Altersgruppen

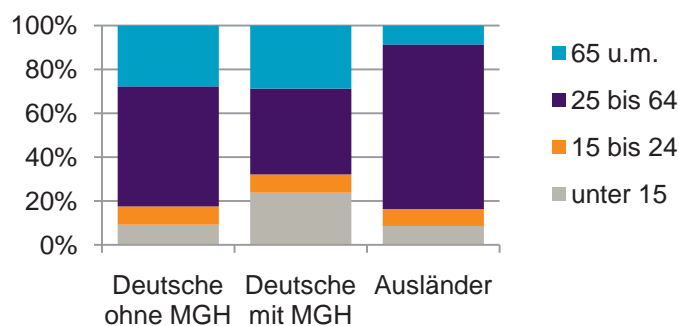

### Menschen mit MGH 2010 nach dem Bezugsland

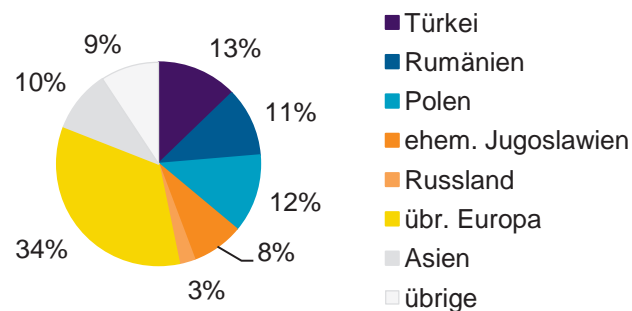

### Einwohner 2010 nach MGH und Religionszugehörigkeit

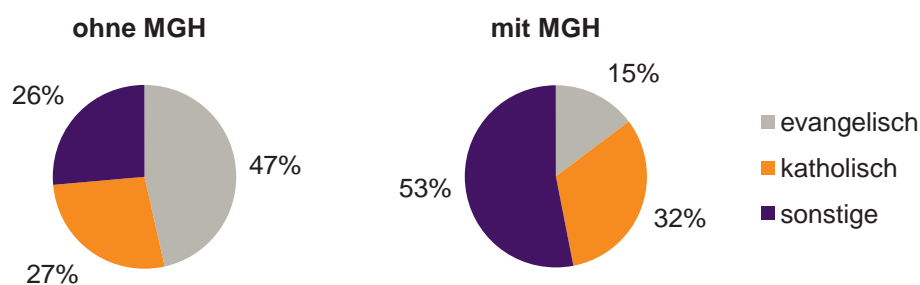

## 74 Thon

## Privathaushalte und Personen in Privathaushalten nach dem Migrationshintergrund (MGH)

	Privathaushalte	Personen in Privathaushalten			
		Insgesamt	darunter Kinder unter 18 J.	darunter Personen mit MGH	darunter Kinder unter 18 J. mit MGH
<b>2008</b>	<b>2 372</b>	<b>4 723</b>	<b>623</b>	<b>966</b>	<b>189</b>
<b>2009</b>	<b>2 367</b>	<b>4 724</b>	<b>631</b>	<b>1 023</b>	<b>204</b>
<b>2010</b> davon ...	<b>2 385</b>	<b>4 784</b>	<b>661</b>	<b>1 093</b>	<b>232</b>
<b><u>Einpersonenhaushalte</u></b>	<b>930</b>	<b>930</b>	<b>-</b>	<b>173</b>	<b>-</b>
<b><u>nach dem Alter</u></b>					
unter 18 Jahre	3	3	-	2	-
18 bis 35 Jahre	189	189	-	47	-
35 bis 65 Jahre	407	407	-	67	-
65 Jahre und älter	331	331	-	57	-
<b><u>Mehrpersonenhaushalte</u></b>	<b>1 455</b>	<b>3 854</b>	<b>661</b>	<b>920</b>	<b>232</b>
<b><u>nach der Zahl der Personen</u></b>					
<b><u>im Haushalt</u></b>					
2	838	1 676	31	315	8
3	356	1 068	199	280	72
4 u.m.	261	1 110	431	325	152
<b><u>nach dem Haushaltstyp</u></b>					
Haushalte ohne Kinder	910	2 067	-	396	-
Haushalte mit Kindern	434	1 551	661	487	232
darunter allein Erziehende	62	165	85	38	21
sonstige MPH	111	236	-	37	-
<b><u>nach der Zahl der Kinder im</u></b>					
<b><u>Haushalt</u></b>					
1	244	753	244	228	86
2	158	631	316	204	110
3 u.m.	32	167	101	55	36

Kinder unter 18 Jahre nach MGH 2008-2010

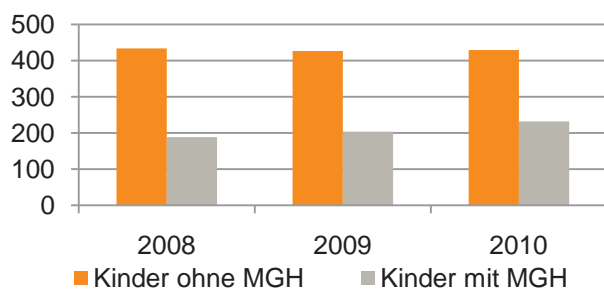

Einwohner in Mehrpersonenhaushalten 2010 nach MGH und Zahl der Kinder im Haushalt

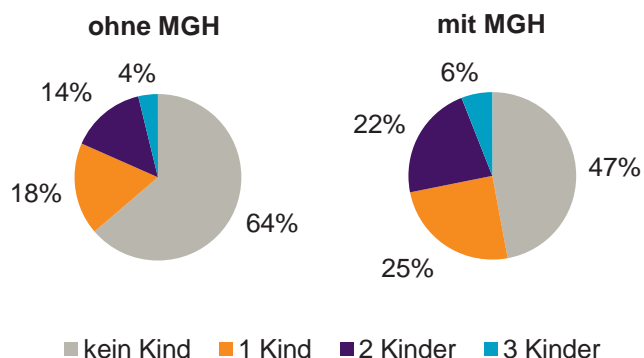

## Einpersonenhaushalte 2010 nach Migrationshintergrund (MGH) und Alter

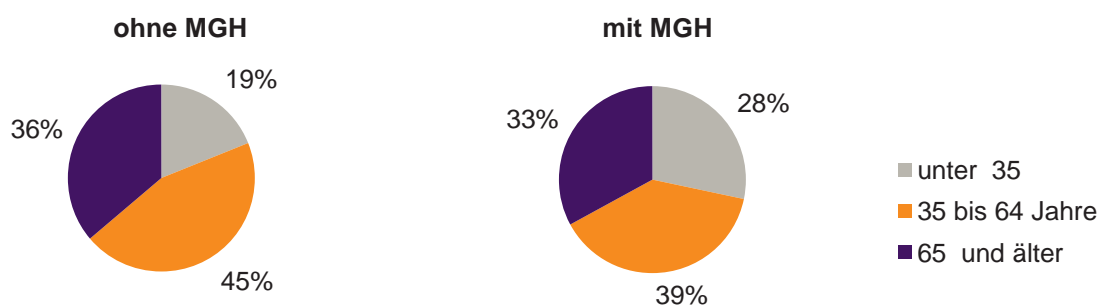

## Bevölkerung am Ort der Hauptwohnung 2010 nach Migrationshintergrund

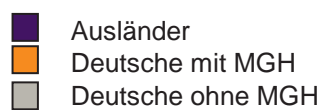
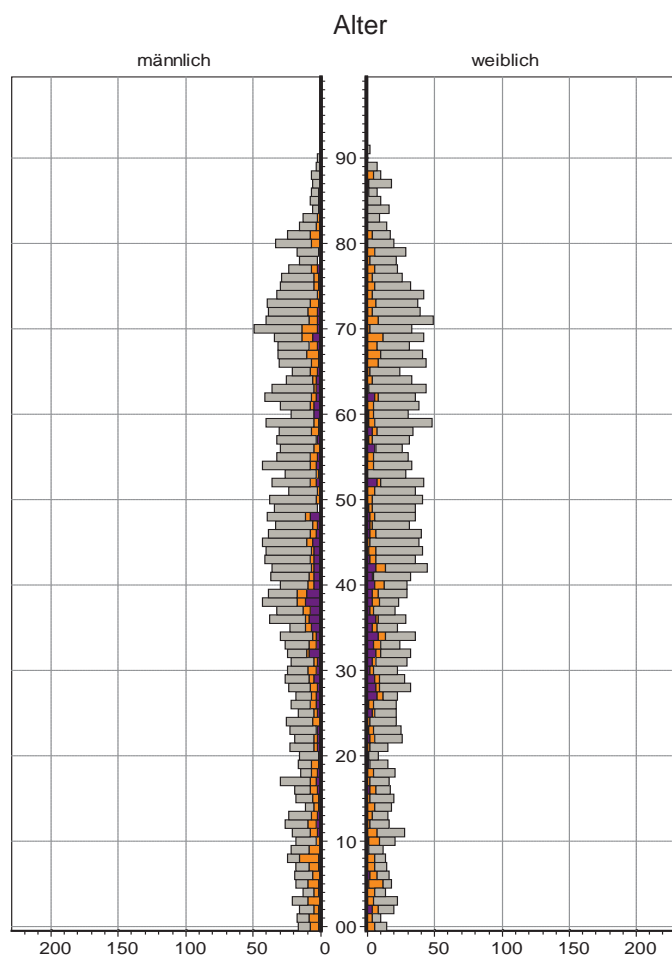

## Bevölkerung in Privathaushalten 2010 nach Haushaltstypen

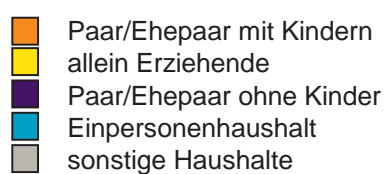
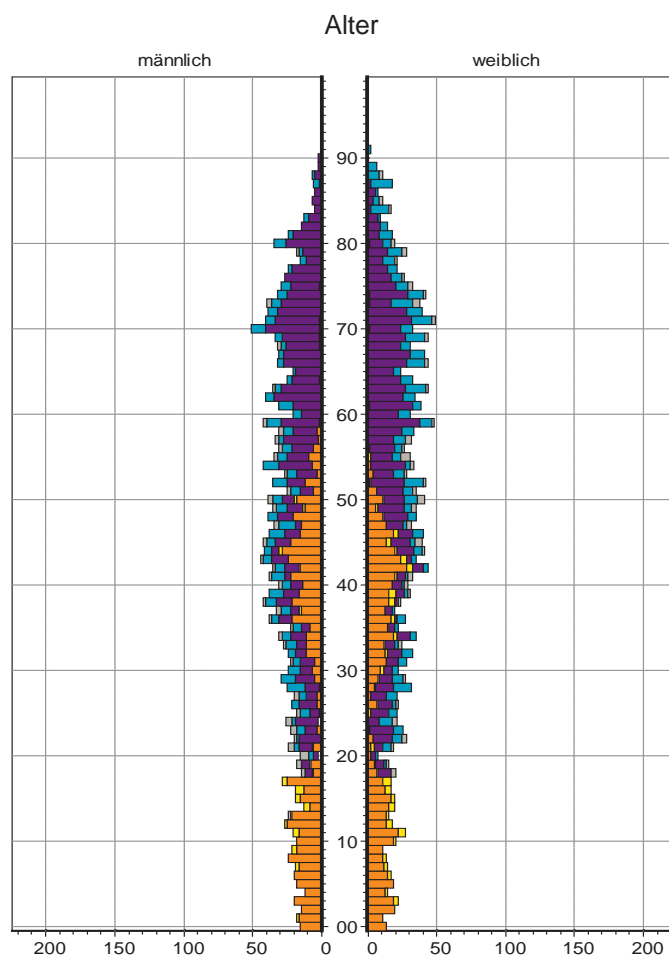

## 75 Almoshof

### Bevölkerung mit Hauptwohnsitz nach dem Migrationshintergrund (MGH)

	Insgesamt	Deutsche ohne MGH	Menschen mit MGH		
			Deutsche mit MGH	Ausländer	Insgesamt
<b>2008</b>	<b>1 013</b>	<b>836</b>	<b>67</b>	<b>110</b>	<b>177</b>
<b>2009</b>	<b>1 019</b>	<b>832</b>	<b>70</b>	<b>117</b>	<b>187</b>
<b>2010</b>	<b>1 004</b>	<b>835</b>	<b>61</b>	<b>108</b>	<b>169</b>
davon ...					
<b><u>nach Geschlecht</u></b>					
Männer	495	403	22	70	92
Frauen	509	432	39	38	77
<b><u>nach Altersgruppen</u></b>					
unter 3	25	20	4	1	5
3 bis unter 6	24	14	9	1	10
6 bis unter 10	32	24	8	-	8
10 bis unter 15	59	51	7	1	8
15 bis unter 18	29	25	3	1	4
18 bis unter 25	79	65	5	9	14
25 bis unter 45	323	245	14	64	78
45 bis unter 65	262	231	3	28	31
65 bis unter 80	132	124	6	2	8
80 u.m.	39	36	2	1	3
<b><u>nach Familienstand</u></b>					
ledig	406	326	39	41	80
verheiratet	479	398	18	63	81
verwitwet	70	67	2	1	3
geschieden	49	44	2	3	5
<b><u>nach Religionszugehörigkeit</u></b>					
evangelisch	614	587	22	5	27
katholisch	208	125	10	73	83
sonstige	182	123	29	30	59
<b><u>nach dem Bezugsland<sup>1)</sup></u></b>					
Europa (o. Deutschland)			50	102	152
dar. Türkei			5	12	17
Rumänien			13	20	33
Polen			5	66	71
ehem. Jugoslawien			1	1	2
Russland			12	-	12
Griechenland			-	-	-
Italien			-	-	-
Tschechien			2	-	2
Ukraine			-	-	-
Afrika			2	1	3
Asien			3	1	4
dar. Kasachstan			1	-	1
Irak			-	-	-
Amerika, Australien, sonst.			6	4	10

<sup>1)</sup> siehe Erläuterungen



## 75 Almoshof

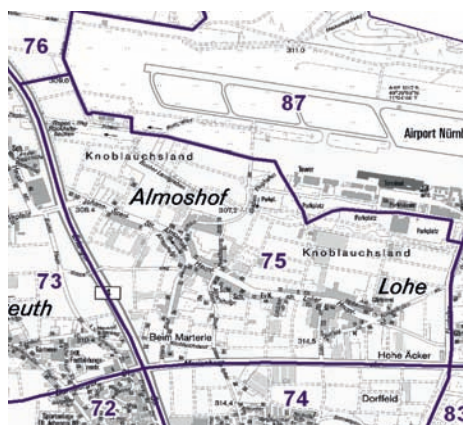
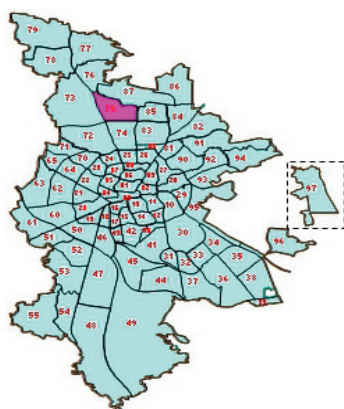

## Einwohner nach Migrationshintergrund (MGH) 2008-2010

Anteil an der Gesamtbevölkerung in %

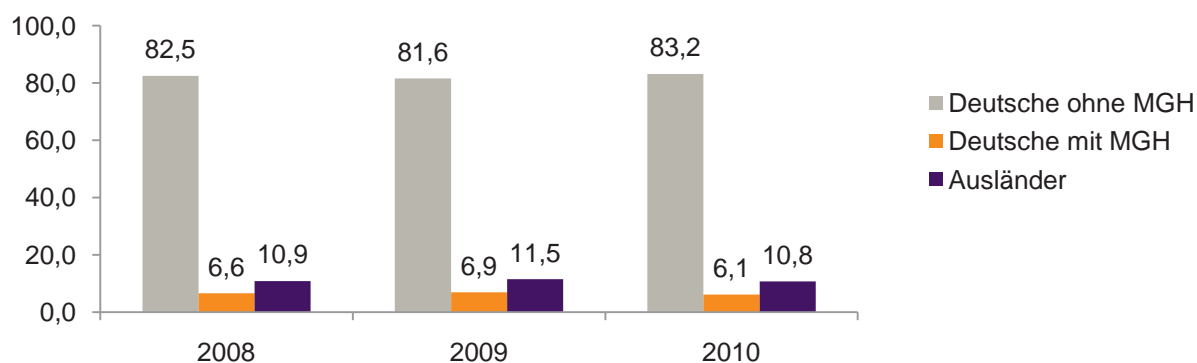

## Einwohner 2010 nach MGH und Altersgruppen

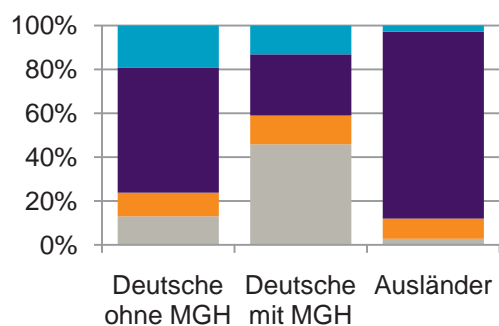

## Menschen mit MGH 2010 nach dem Bezugsland

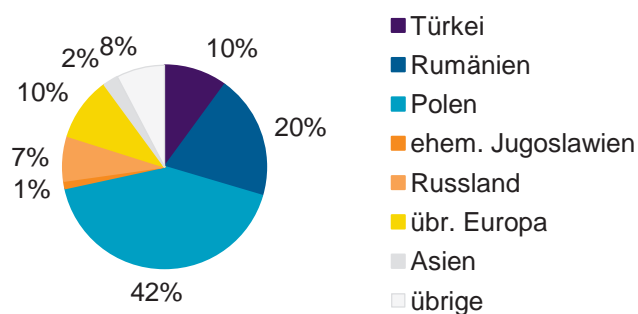

## Einwohner 2010 nach MGH und Religionszugehörigkeit

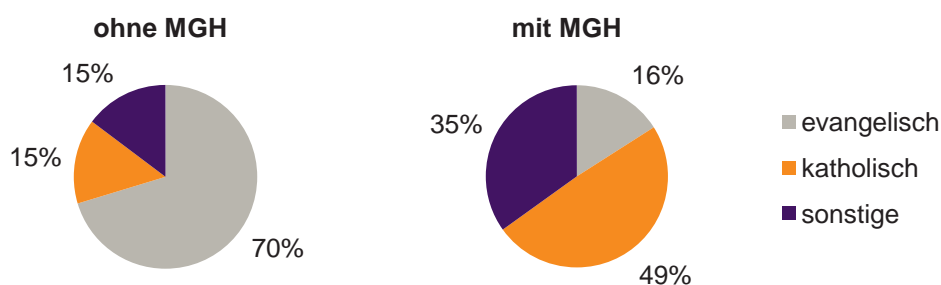

## 75 Almoshof

## Privathaushalte und Personen in Privathaushalten nach dem Migrationshintergrund (MGH)

	Privathaushalte	Personen in Privathaushalten			
		Insgesamt	darunter Kinder unter 18 J.	darunter Personen mit MGH	darunter Kinder unter 18 J. mit MGH
<b>2008</b>	<b>460</b>	<b>1 025</b>	<b>179</b>	<b>178</b>	<b>34</b>
<b>2009</b>	<b>463</b>	<b>1 029</b>	<b>176</b>	<b>187</b>	<b>36</b>
<b>2010</b> davon ...	<b>465</b>	<b>1 014</b>	<b>169</b>	<b>171</b>	<b>36</b>
<b><u>Einpersonenhaushalte</u></b>	<b>184</b>	<b>184</b>	<b>-</b>	<b>50</b>	<b>-</b>
<b><u>nach dem Alter</u></b>					
unter 18 Jahre	1	1	-	-	-
18 bis 35 Jahre	53	53	-	19	-
35 bis 65 Jahre	86	86	-	29	-
65 Jahre und älter	44	44	-	2	-
<b><u>Mehrpersonenhaushalte</u></b>	<b>281</b>	<b>830</b>	<b>169</b>	<b>121</b>	<b>36</b>
<b><u>nach der Zahl der Personen</u></b>					
<b><u>im Haushalt</u></b>					
2	138	276	13	34	1
3	54	162	25	23	7
4 u.m.	89	392	131	64	28
<b><u>nach dem Haushaltstyp</u></b>					
Haushalte ohne Kinder	154	388	-	43	-
Haushalte mit Kindern	102	388	169	66	36
darunter allein Erziehende	19	46	20	2	1
sonstige MPH	25	54	-	12	-
<b><u>nach der Zahl der Kinder im</u></b>					
<b><u>Haushalt</u></b>					
1	51	161	51	23	9
2	37	152	74	16	10
3 u.m.	14	75	44	27	17

Kinder unter 18 Jahre nach MGH 2008-2010

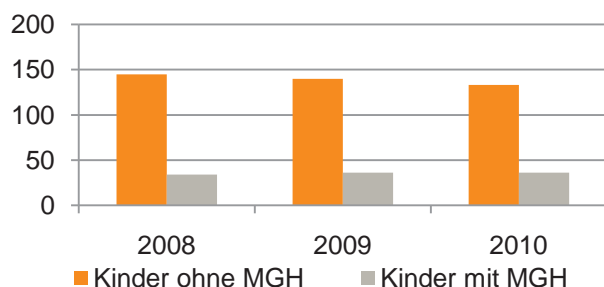

Einwohner in Mehrpersonenhaushalten 2010 nach MGH und Zahl der Kinder im Haushalt

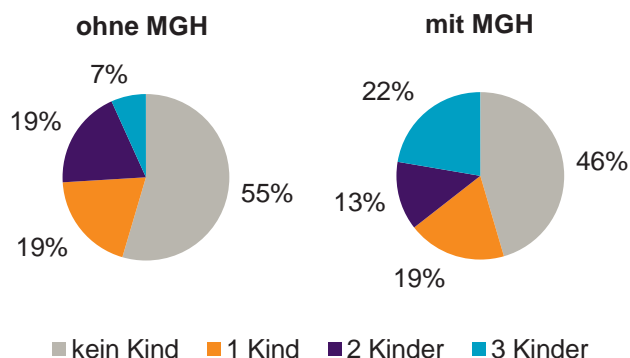

### Einpersonenhaushalte 2010 nach Migrationshintergrund (MGH) und Alter

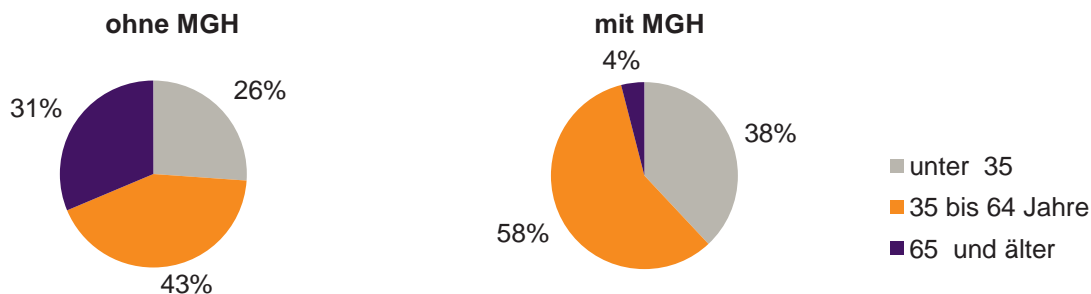

### Bevölkerung am Ort der Hauptwohnung 2010 nach Migrationshintergrund

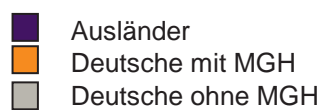
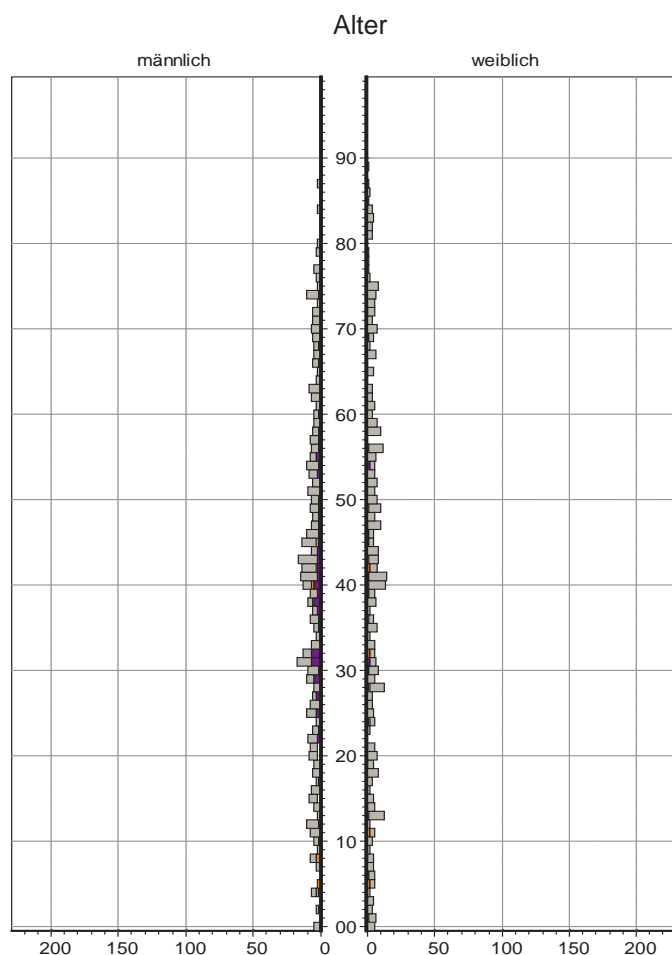

### Bevölkerung in Privathaushalten 2010 nach Haushaltstypen

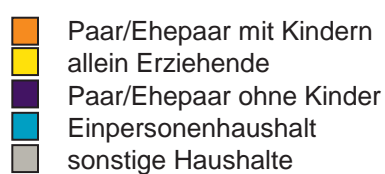
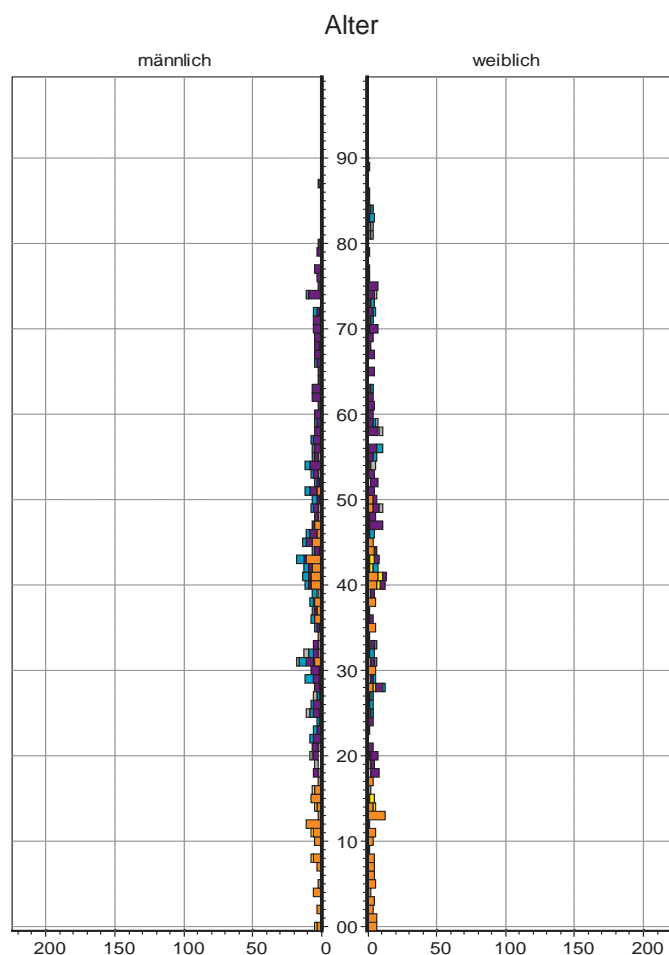

## 76 Kraftshof

### Bevölkerung mit Hauptwohnsitz nach dem Migrationshintergrund (MGH)

	Insgesamt	Deutsche ohne MGH	Menschen mit MGH		
			Deutsche mit MGH	Ausländer	Insgesamt
<b>2008</b>	<b>758</b>	<b>671</b>	<b>43</b>	<b>44</b>	<b>87</b>
<b>2009</b>	<b>745</b>	<b>667</b>	<b>45</b>	<b>33</b>	<b>78</b>
<b>2010</b>	<b>744</b>	<b>667</b>	<b>43</b>	<b>34</b>	<b>77</b>
davon ...					
<b><u>nach Geschlecht</u></b>					
Männer	368	332	20	16	36
Frauen	376	335	23	18	41
<b><u>nach Altersgruppen</u></b>					
unter 3	17	12	5	-	5
3 bis unter 6	25	22	3	-	3
6 bis unter 10	35	29	4	2	6
10 bis unter 15	40	36	3	1	4
15 bis unter 18	26	23	3	-	3
18 bis unter 25	48	45	2	1	3
25 bis unter 45	172	154	7	11	18
45 bis unter 65	241	215	8	18	26
65 bis unter 80	105	97	7	1	8
80 u.m.	35	34	1	-	1
<b><u>nach Familienstand</u></b>					
ledig	275	244	23	8	31
verheiratet	373	329	19	25	44
verwitwet	48	47	1	-	1
geschieden	48	47	-	1	1
<b><u>nach Religionszugehörigkeit</u></b>					
evangelisch	474	455	17	2	19
katholisch	154	121	14	19	33
sonstige	116	91	12	13	25
<b><u>nach dem Bezugsland<sup>1)</sup></u></b>					
Europa (o. Deutschland)			35	28	63
dar. Türkei			-	-	-
Rumänien			8	1	9
Polen			3	10	13
ehem. Jugoslawien			3	1	4
Russland			1	1	2
Griechenland			1	3	4
Italien			-	3	3
Tschechien			3	2	5
Ukraine			-	-	-
Afrika			-	-	-
Asien			3	-	3
dar. Kasachstan			-	-	-
Irak			-	-	-
Amerika, Australien, sonst.			5	6	11

<sup>1)</sup> siehe Erläuterungen

## 76 Kraftshof

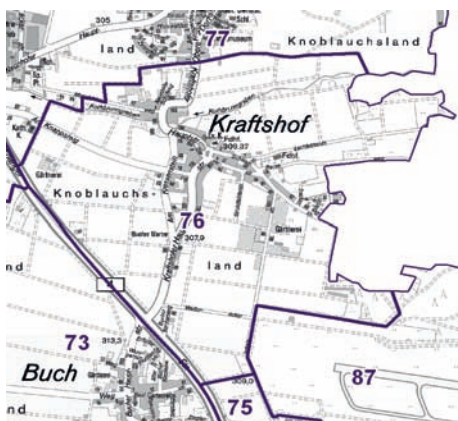
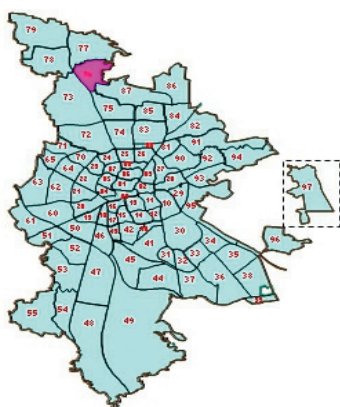

## Einwohner nach Migrationshintergrund (MGH) 2008-2010

Anteil an der Gesamtbevölkerung in %

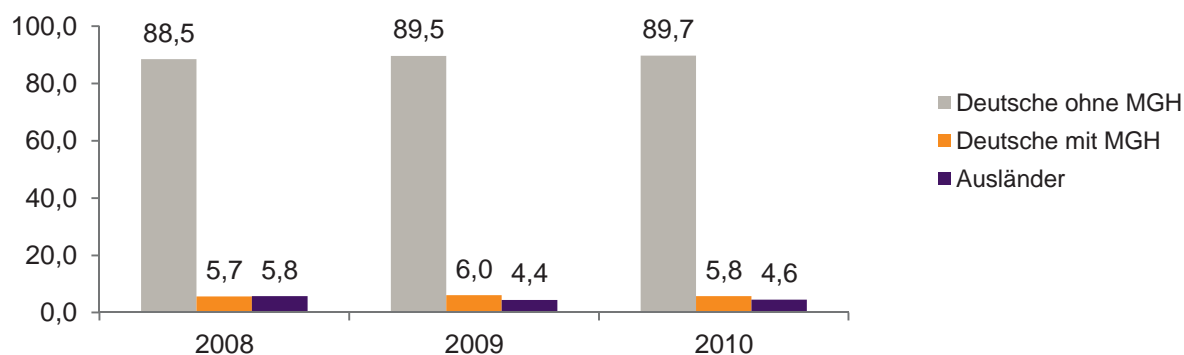

## Einwohner 2010 nach MGH und Altersgruppen

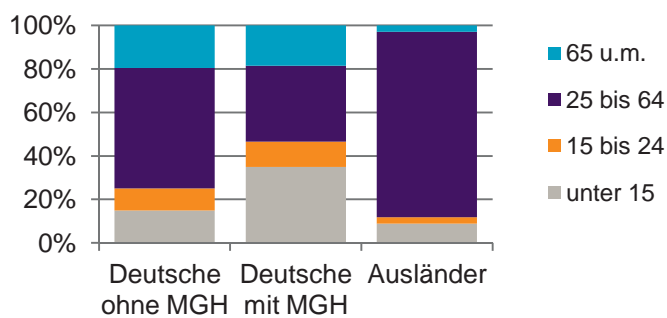

## Menschen mit MGH 2010 nach dem Bezugsland

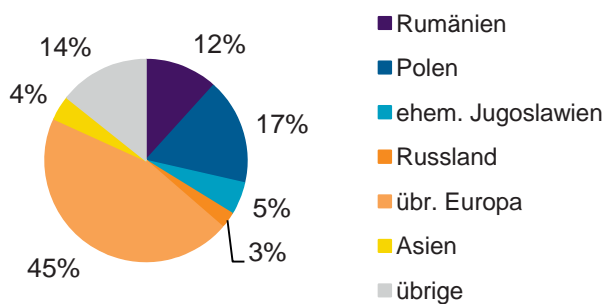

## Einwohner 2010 nach MGH und Religionszugehörigkeit

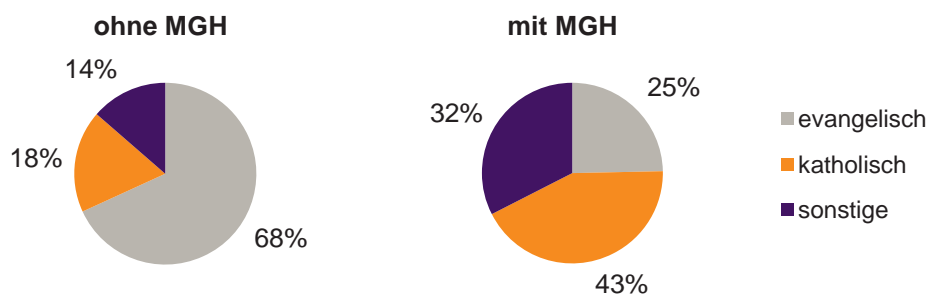

## 76 Kraftshof

## Privathaushalte und Personen in Privathaushalten nach dem Migrationshintergrund (MGH)

	Privathaushalte	Personen in Privathaushalten			
		Insgesamt	darunter Kinder unter 18 J.	darunter Personen mit MGH	darunter Kinder unter 18 J. mit MGH
<b>2008</b>	<b>329</b>	<b>767</b>	<b>142</b>	<b>87</b>	<b>18</b>
<b>2009</b>	<b>323</b>	<b>750</b>	<b>139</b>	<b>78</b>	<b>17</b>
<b>2010</b> davon ...	<b>320</b>	<b>748</b>	<b>142</b>	<b>77</b>	<b>21</b>
<b>Einpersonenhaushalte</b>	<b>95</b>	<b>95</b>	<b>-</b>	<b>9</b>	<b>-</b>
<b><u>nach dem Alter</u></b>					
unter 18 Jahre	1	1	-	-	-
18 bis 35 Jahre	12	12	-	1	-
35 bis 65 Jahre	52	52	-	7	-
65 Jahre und älter	30	30	-	1	-
<b>Mehrpersonenhaushalte</b>	<b>225</b>	<b>653</b>	<b>142</b>	<b>68</b>	<b>21</b>
<b><u>nach der Zahl der Personen</u></b>					
<b><u>im Haushalt</u></b>					
2	99	198	5	20	1
3	70	210	37	24	6
4 u.m.	56	245	100	24	14
<b><u>nach dem Haushaltstyp</u></b>					
Haushalte ohne Kinder	119	283	-	29	-
Haushalte mit Kindern	88	328	142	37	21
darunter allein Erziehende	12	32	15	5	3
sonstige MPH	18	42	-	2	-
<b><u>nach der Zahl der Kinder im</u></b>					
<b><u>Haushalt</u></b>					
1	47	151	47	15	7
2	28	111	56	14	8
3 u.m.	13	66	39	8	6

Kinder unter 18 Jahre nach MGH 2008-2010

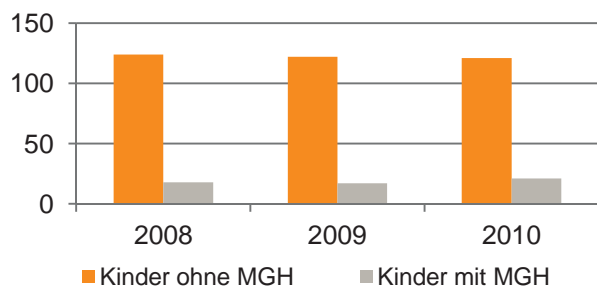

Einwohner in Mehrpersonenhaushalten 2010 nach MGH und Zahl der Kinder im Haushalt

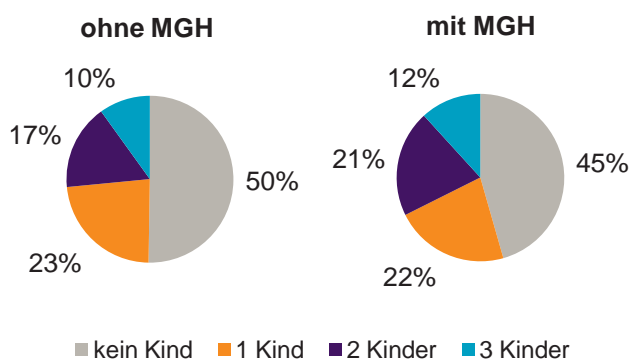

## Einpersonenhaushalte 2010 nach Migrationshintergrund (MGH) und Alter

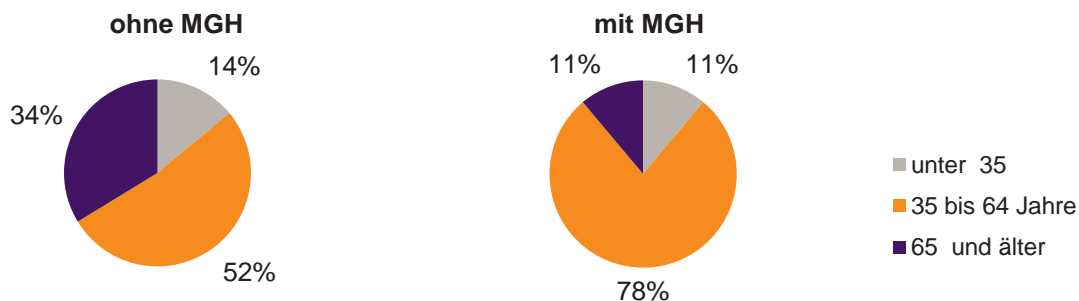

## Bevölkerung am Ort der Hauptwohnung 2010 nach Migrationshintergrund

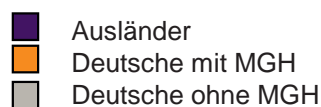
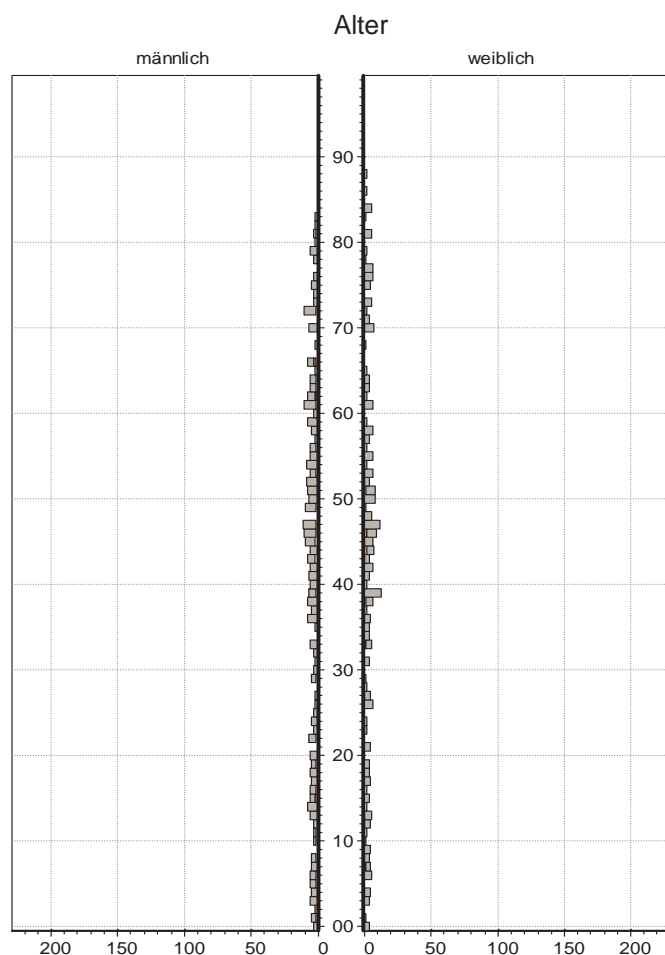

## Bevölkerung in Privathaushalten 2010 nach Haushaltstypen

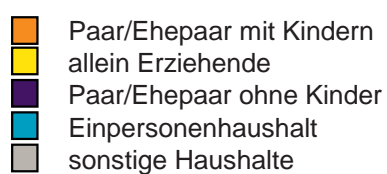
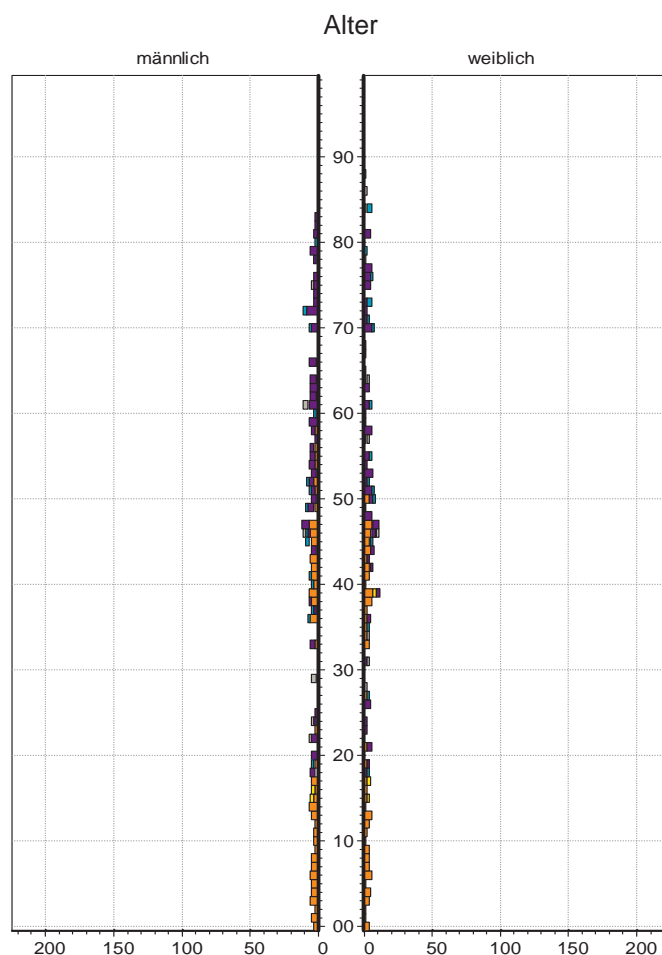

## 77 Neunhof

### Bevölkerung mit Hauptwohnsitz nach dem Migrationshintergrund (MGH)

	Insgesamt	Deutsche ohne MGH	Menschen mit MGH		
			Deutsche mit MGH	Ausländer	Insgesamt
<b>2008</b>	<b>1 488</b>	<b>1 357</b>	<b>85</b>	<b>46</b>	<b>131</b>
<b>2009</b>	<b>1 499</b>	<b>1 355</b>	<b>87</b>	<b>57</b>	<b>144</b>
<b>2010</b>	<b>1 521</b>	<b>1 375</b>	<b>94</b>	<b>52</b>	<b>146</b>
davon ...					
<b><u>nach Geschlecht</u></b>					
Männer	745	674	45	26	71
Frauen	776	701	49	26	75
<b><u>nach Altersgruppen</u></b>					
unter 3	45	39	6	-	6
3 bis unter 6	68	60	8	-	8
6 bis unter 10	75	63	12	-	12
10 bis unter 15	66	59	7	-	7
15 bis unter 18	38	31	6	1	7
18 bis unter 25	108	92	10	6	16
25 bis unter 45	447	396	24	27	51
45 bis unter 65	425	398	13	14	27
65 bis unter 80	166	157	5	4	9
80 u.m.	83	80	3	-	3
<b><u>nach Familienstand</u></b>					
ledig	575	505	57	13	70
verheiratet	774	710	32	32	64
verwitwet	105	100	3	2	5
geschieden	67	60	2	5	7
<b><u>nach Religionszugehörigkeit</u></b>					
evangelisch	914	884	22	8	30
katholisch	324	274	31	19	50
sonstige	283	217	41	25	66
<b><u>nach dem Bezugsland<sup>1)</sup></u></b>					
Europa (o. Deutschland)			57	40	97
dar. Türkei			11	4	15
Rumänien			4	1	5
Polen			11	6	17
ehem. Jugoslawien			1	6	7
Russland			-	-	-
Griechenland			3	4	7
Italien			1	1	2
Tschechien			7	1	8
Ukraine			-	-	-
Afrika			5	2	7
Asien			5	3	8
dar. Kasachstan			1	-	1
Irak			-	-	-
Amerika, Australien, sonst.			27	7	34

<sup>1)</sup> siehe Erläuterungen



## 77 Neunhof

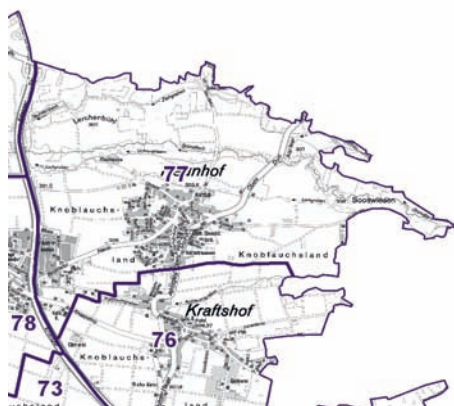
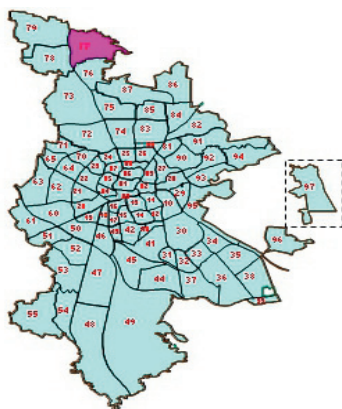

## Einwohner nach Migrationshintergrund (MGH) 2008-2010

Anteil an der Gesamtbevölkerung in %

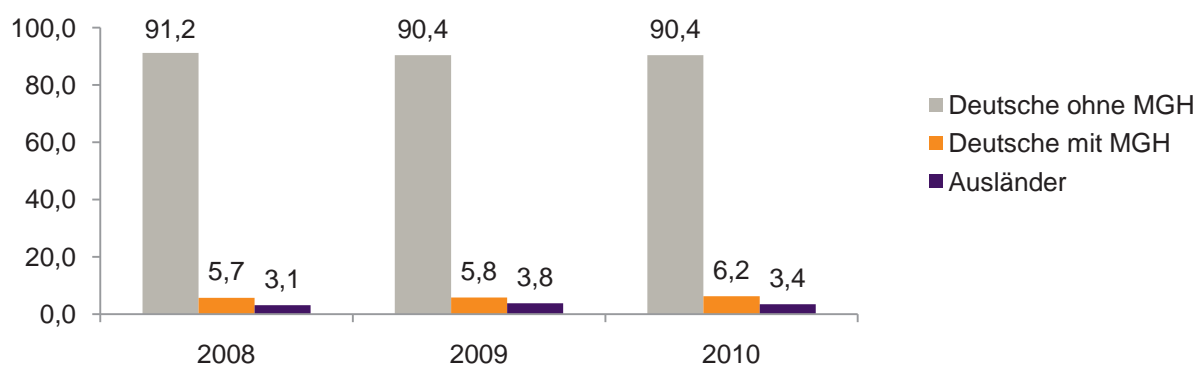

## Einwohner 2010 nach MGH und Altersgruppen

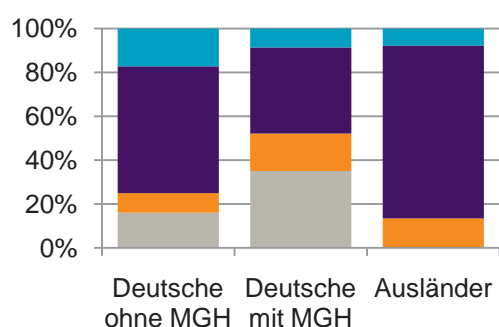

## Menschen mit MGH 2010 nach dem Bezugsland

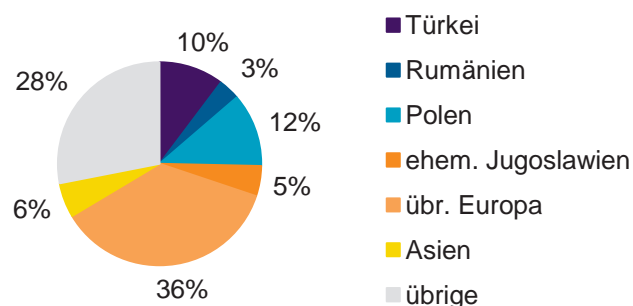

## Einwohner 2010 nach MGH und Religionszugehörigkeit

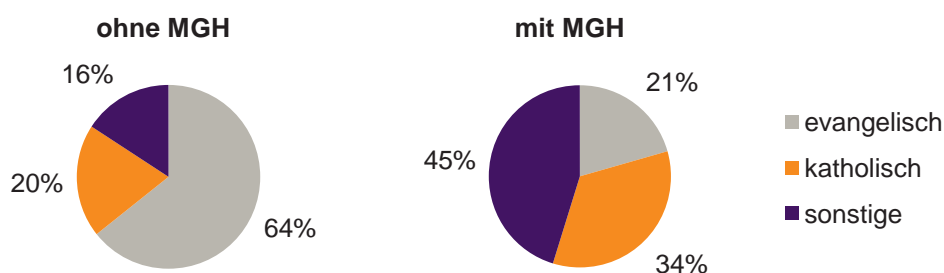

## 77 Neunhof

## Privathaushalte und Personen in Privathaushalten nach dem Migrationshintergrund (MGH)

	Privathaushalte	Personen in Privathaushalten			
		Insgesamt	darunter Kinder unter 18 J.	darunter Personen mit MGH	darunter Kinder unter 18 J. mit MGH
<b>2008</b>	<b>618</b>	<b>1 499</b>	<b>279</b>	<b>133</b>	<b>43</b>
<b>2009</b>	<b>623</b>	<b>1 509</b>	<b>283</b>	<b>146</b>	<b>41</b>
<b>2010</b> davon ...	<b>645</b>	<b>1 530</b>	<b>292</b>	<b>148</b>	<b>40</b>
<b><u>Einpersonenhaushalte</u></b>	<b>199</b>	<b>199</b>	<b>-</b>	<b>24</b>	<b>-</b>
<b><u>nach dem Alter</u></b>					
unter 18 Jahre	-	-	-	-	-
18 bis 35 Jahre	48	48	-	9	-
35 bis 65 Jahre	86	86	-	12	-
65 Jahre und älter	65	65	-	3	-
<b><u>Mehrpersonenhaushalte</u></b>	<b>446</b>	<b>1 331</b>	<b>292</b>	<b>124</b>	<b>40</b>
<b><u>nach der Zahl der Personen</u></b>					
<b><u>im Haushalt</u></b>					
2	188	376	10	24	1
3	120	360	71	26	8
4 u.m.	138	595	211	74	31
<b><u>nach dem Haushaltstyp</u></b>					
Haushalte ohne Kinder	229	579	-	36	-
Haushalte mit Kindern	182	676	292	83	40
darunter allein Erziehende	17	45	27	2	1
sonstige MPH	35	76	-	5	-
<b><u>nach der Zahl der Kinder im</u></b>					
<b><u>Haushalt</u></b>					
1	93	292	93	46	18
2	72	294	144	28	16
3 u.m.	17	90	55	9	6

Kinder unter 18 Jahre nach MGH 2008-2010

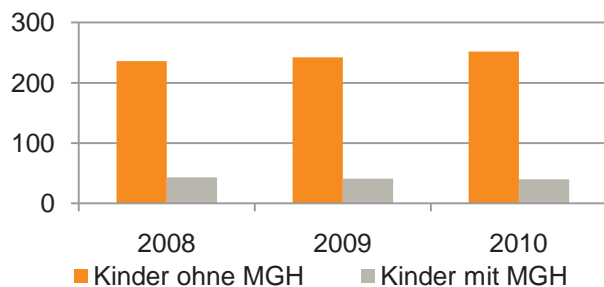

Einwohner in Mehrpersonenhaushalten 2010 nach MGH und Zahl der Kinder im Haushalt

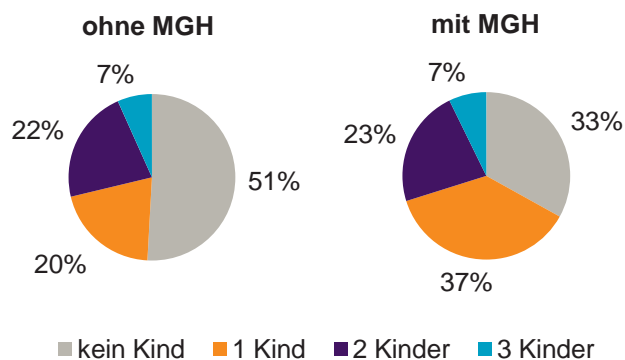

## Einpersonenhaushalte 2010 nach Migrationshintergrund (MGH) und Alter

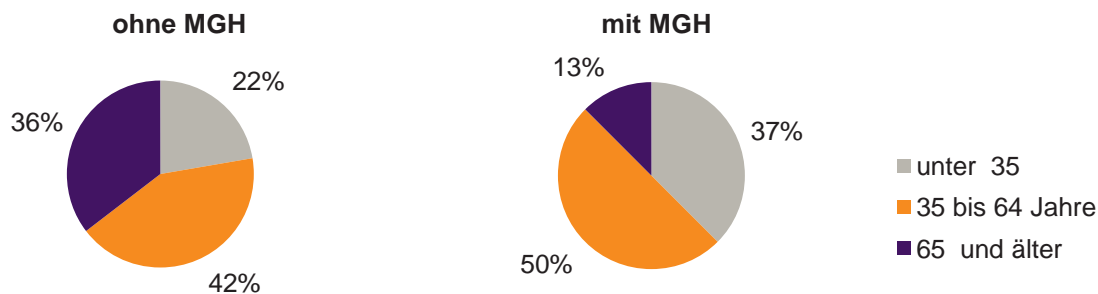

## Bevölkerung am Ort der Hauptwohnung 2010 nach Migrationshintergrund

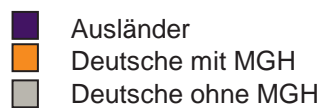
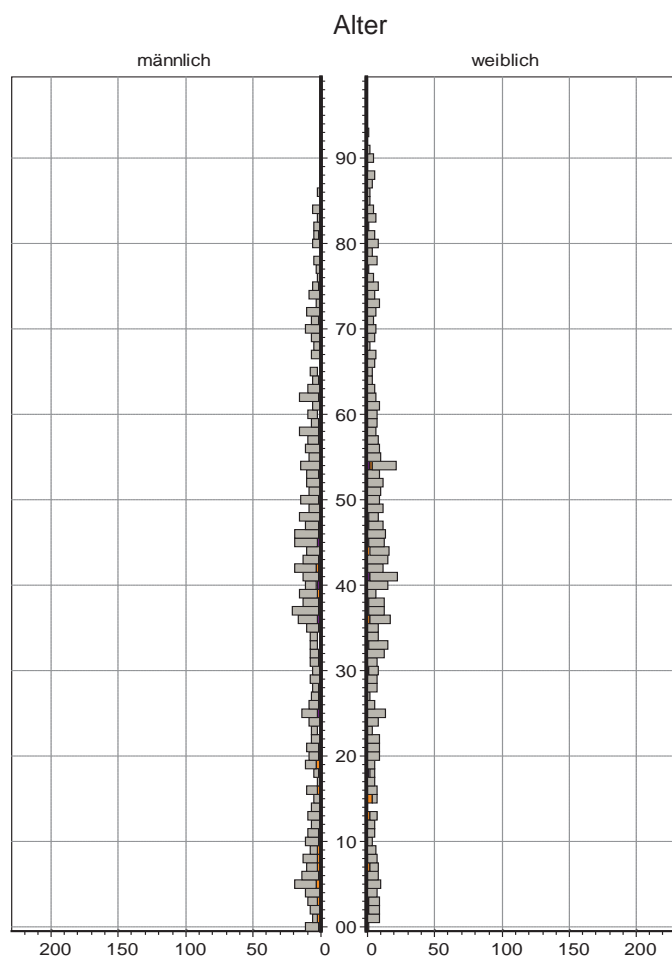

## Bevölkerung in Privathaushalten 2010 nach Haushaltstypen

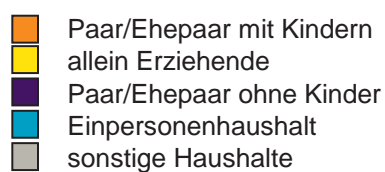
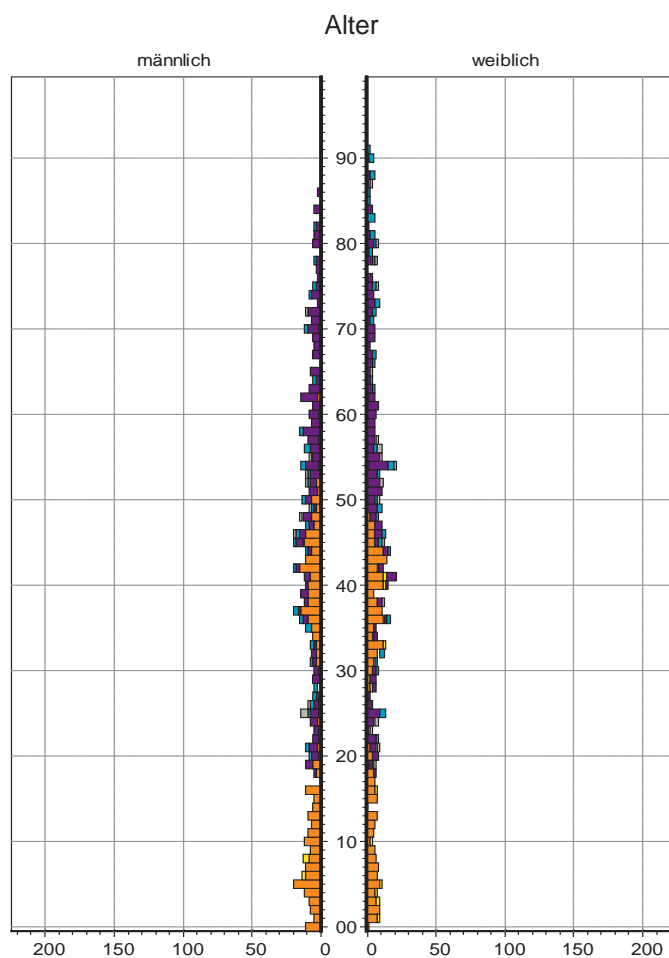

## 78 Boxdorf

### Bevölkerung mit Hauptwohnsitz nach dem Migrationshintergrund (MGH)

	Insgesamt	Deutsche ohne MGH	Menschen mit MGH		
			Deutsche mit MGH	Ausländer	Insgesamt
<b>2008</b>	<b>2 660</b>	<b>2 234</b>	<b>229</b>	<b>197</b>	<b>426</b>
<b>2009</b>	<b>2 625</b>	<b>2 223</b>	<b>226</b>	<b>176</b>	<b>402</b>
<b>2010</b>	<b>2 592</b>	<b>2 197</b>	<b>224</b>	<b>171</b>	<b>395</b>
davon ...					
<b><u>nach Geschlecht</u></b>					
Männer	1 286	1 083	103	100	203
Frauen	1 306	1 114	121	71	192
<b><u>nach Altersgruppen</u></b>					
unter 3	61	38	20	3	23
3 bis unter 6	69	56	12	1	13
6 bis unter 10	74	62	7	5	12
10 bis unter 15	92	66	20	6	26
15 bis unter 18	75	66	7	2	9
18 bis unter 25	210	169	22	19	41
25 bis unter 45	673	554	52	67	119
45 bis unter 65	772	674	46	52	98
65 bis unter 80	444	392	38	14	52
80 u.m.	122	120	-	2	2
<b><u>nach Familienstand</u></b>					
ledig	968	804	103	61	164
verheiratet	1 299	1 100	102	97	199
verwitwet	175	162	11	2	13
geschieden	150	131	8	11	19
<b><u>nach Religionszugehörigkeit</u></b>					
evangelisch	1 280	1 218	51	11	62
katholisch	676	537	96	43	139
sonstige	636	442	77	117	194
<b><u>nach dem Bezugsland<sup>1)</sup></u></b>					
Europa (o. Deutschland)			164	157	321
dar. Türkei			16	24	40
Rumänien			53	29	82
Polen			31	12	43
ehem. Jugoslawien			9	21	30
Russland			6	5	11
Griechenland			-	11	11
Italien			5	17	22
Tschechien			20	2	22
Ukraine			1	1	2
Afrika			4	1	5
Asien			33	6	39
dar. Kasachstan			10	1	11
Irak			7	-	7
Amerika, Australien, sonst.			23	7	30

<sup>1)</sup> siehe Erläuterungen

## 78 Boxdorf

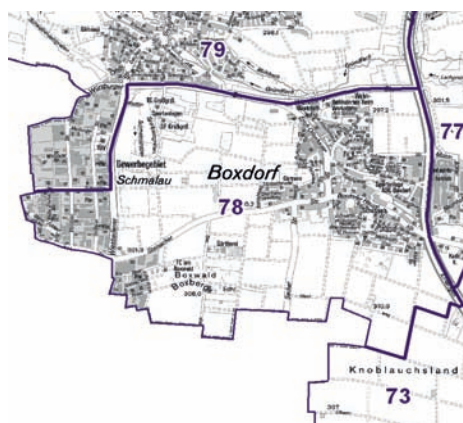
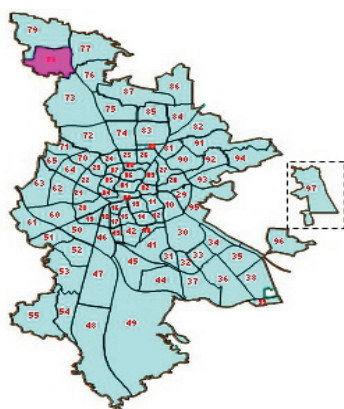

## Einwohner nach Migrationshintergrund (MGH) 2008-2010

Anteil an der Gesamtbevölkerung in %

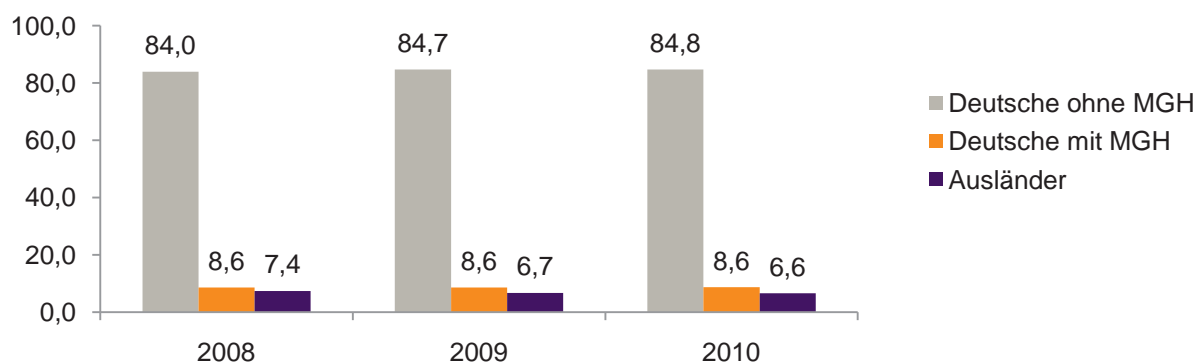

## Einwohner 2010 nach MGH und Altersgruppen

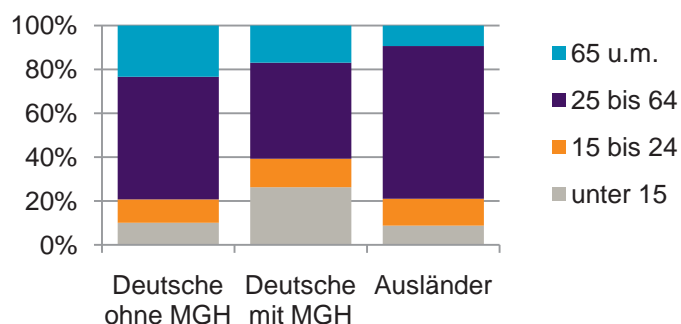

## Menschen mit MGH 2010 nach dem Bezugsland

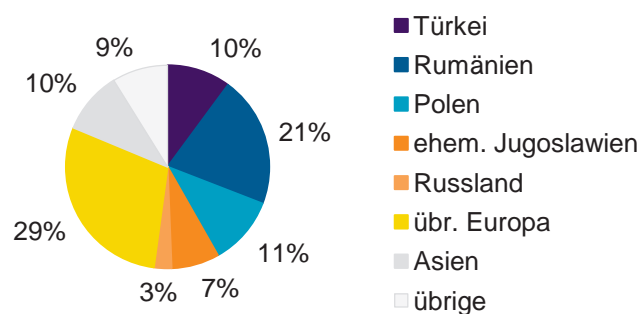

## Einwohner 2010 nach MGH und Religionszugehörigkeit

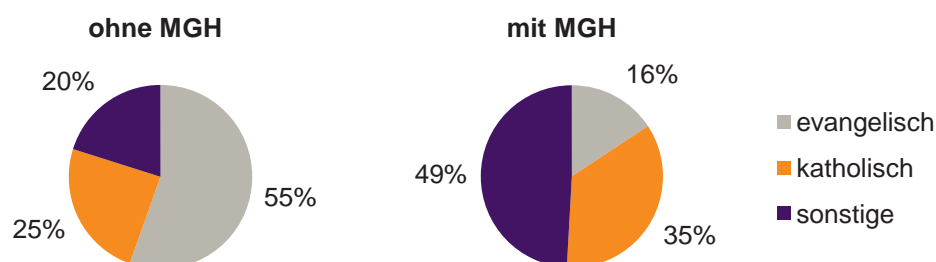

## 78 Boxdorf

## Privathaushalte und Personen in Privathaushalten nach dem Migrationshintergrund (MGH)

	Privathaushalte	Personen in Privathaushalten			
		Insgesamt	darunter Kinder unter 18 J.	darunter Personen mit MGH	darunter Kinder unter 18 J. mit MGH
<b>2008</b>	<b>1 285</b>	<b>2 675</b>	<b>376</b>	<b>421</b>	<b>75</b>
<b>2009</b>	<b>1 270</b>	<b>2 641</b>	<b>375</b>	<b>398</b>	<b>79</b>
<b>2010</b> davon ...	<b>1 255</b>	<b>2 601</b>	<b>368</b>	<b>392</b>	<b>81</b>
<b><u>Einpersonenhaushalte</u></b>	<b>478</b>	<b>478</b>	<b>-</b>	<b>70</b>	<b>-</b>
<b><u>nach dem Alter</u></b>					
unter 18 Jahre	-	-	-	-	-
18 bis 35 Jahre	106	106	-	24	-
35 bis 65 Jahre	232	232	-	35	-
65 Jahre und älter	140	140	-	11	-
<b><u>Mehrpersonenhaushalte</u></b>	<b>777</b>	<b>2 123</b>	<b>368</b>	<b>322</b>	<b>81</b>
<b><u>nach der Zahl der Personen</u></b>					
<b><u>im Haushalt</u></b>					
2	418	836	28	116	6
3	190	570	89	83	23
4 u.m.	169	717	251	123	52
<b><u>nach dem Haushaltstyp</u></b>					
Haushalte ohne Kinder	468	1 102	-	131	-
Haushalte mit Kindern	244	872	368	169	81
darunter allein Erziehende	44	109	53	21	12
sonstige MPH	65	149	-	22	-
<b><u>nach der Zahl der Kinder im</u></b>					
<b><u>Haushalt</u></b>					
1	138	426	138	82	30
2	94	378	188	80	48
3 u.m.	12	68	42	7	3

Kinder unter 18 Jahre nach MGH 2008-2010

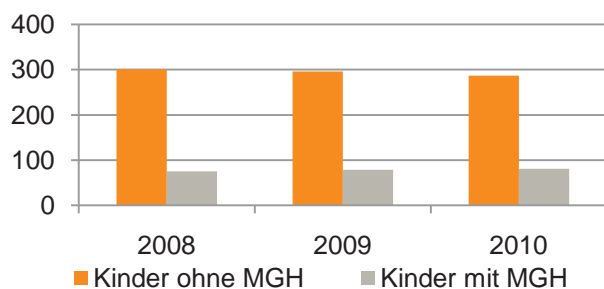

Einwohner in Mehrpersonenhaushalten 2010 nach MGH und Zahl der Kinder im Haushalt

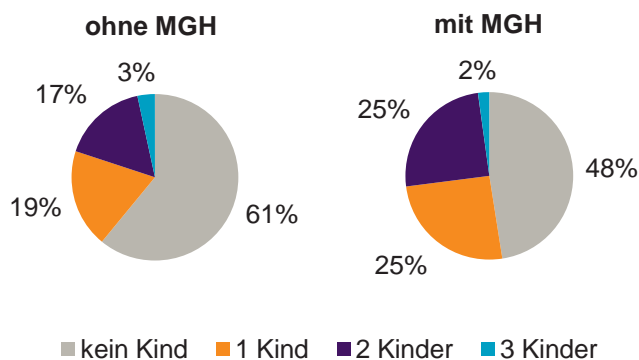

### Einpersonenhaushalte 2010 nach Migrationshintergrund (MGH) und Alter

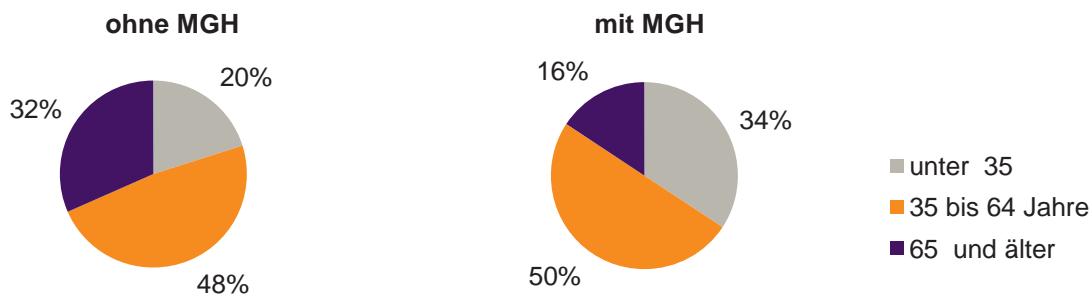

### Bevölkerung am Ort der Hauptwohnung 2010 nach Migrationshintergrund

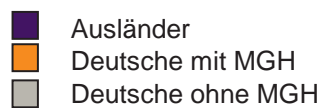
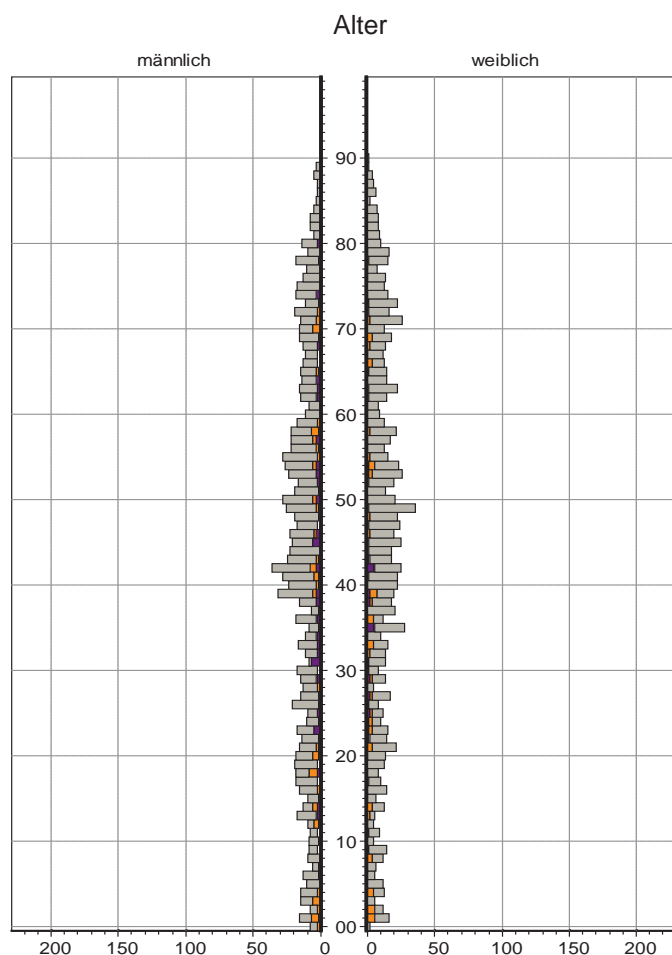

### Bevölkerung in Privathaushalten 2010 nach Haushaltstypen

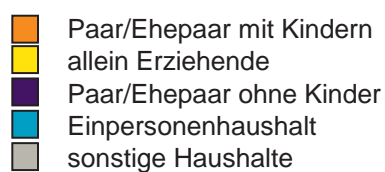
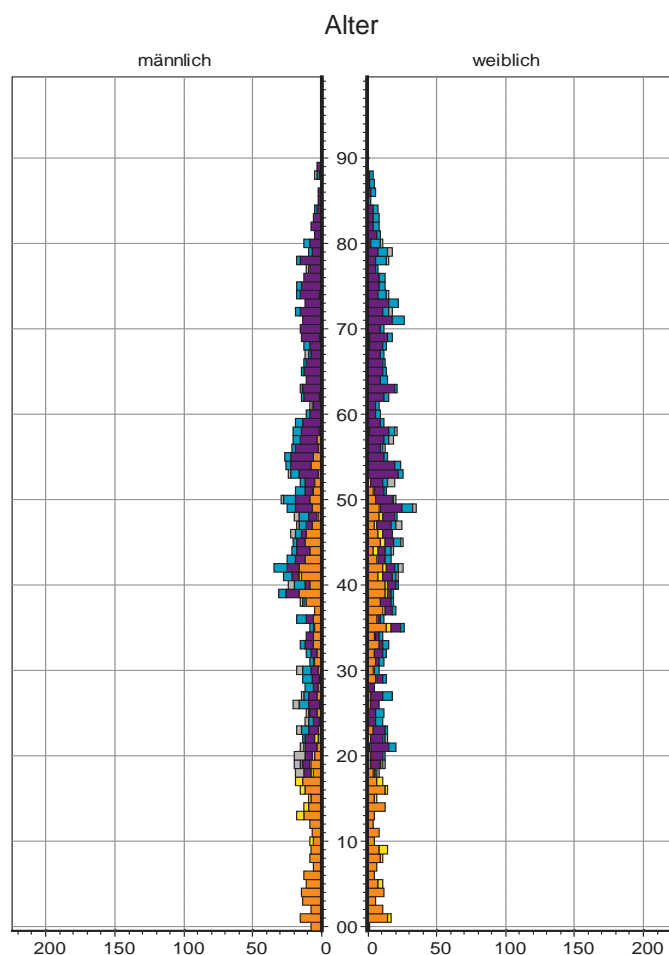

## 79 Großgründlach

### Bevölkerung mit Hauptwohnsitz nach dem Migrationshintergrund (MGH)

	Insgesamt	Deutsche ohne MGH	Menschen mit MGH		
			Deutsche mit MGH	Ausländer	Insgesamt
<b>2008</b>	<b>4 950</b>	<b>4 314</b>	<b>422</b>	<b>214</b>	<b>636</b>
<b>2009</b>	<b>4 880</b>	<b>4 274</b>	<b>424</b>	<b>182</b>	<b>606</b>
<b>2010</b>	<b>4 853</b>	<b>4 234</b>	<b>439</b>	<b>180</b>	<b>619</b>
davon ...					
<b><u>nach Geschlecht</u></b>					
Männer	2 359	2 065	212	82	294
Frauen	2 494	2 169	227	98	325
<b><u>nach Altersgruppen</u></b>					
unter 3	120	83	31	6	37
3 bis unter 6	100	77	20	3	23
6 bis unter 10	158	135	19	4	23
10 bis unter 15	275	228	41	6	47
15 bis unter 18	166	141	22	3	25
18 bis unter 25	373	338	23	12	35
25 bis unter 45	1 167	1 006	81	80	161
45 bis unter 65	1 520	1 399	68	53	121
65 bis unter 80	782	657	113	12	125
80 u.m.	192	170	21	1	22
<b><u>nach Familienstand</u></b>					
ledig	1 719	1 487	182	50	232
verheiratet	2 576	2 255	207	114	321
verwitwet	296	256	36	4	40
geschieden	262	236	14	12	26
<b><u>nach Religionszugehörigkeit</u></b>					
evangelisch	2 363	2 226	123	14	137
katholisch	1 265	1 048	165	52	217
sonstige	1 225	960	151	114	265
<b><u>nach dem Bezugsland<sup>1)</sup></u></b>					
Europa (o. Deutschland)			354	145	499
dar. Türkei			14	7	21
Rumänien			64	8	72
Polen			81	7	88
ehem. Jugoslawien			19	15	34
Russland			19	4	23
Griechenland			4	13	17
Italien			9	7	16
Tschechien			56	3	59
Ukraine			3	1	4
Afrika			12	3	15
Asien			34	13	47
dar. Kasachstan			4	1	5
Irak			10	1	11
Amerika, Australien, sonst.			39	19	58

<sup>1)</sup> siehe Erläuterungen



## 79 Großgründlach

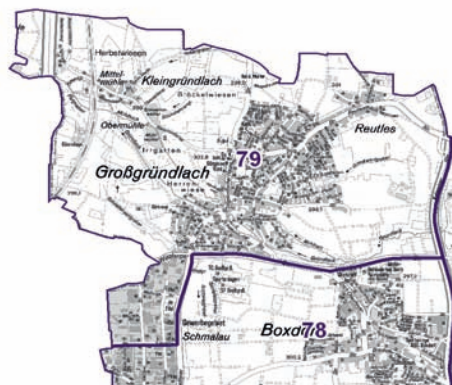
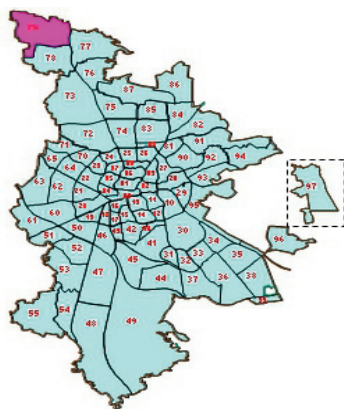

## Einwohner nach Migrationshintergrund (MGH) 2008-2010

Anteil an der Gesamtbevölkerung in %

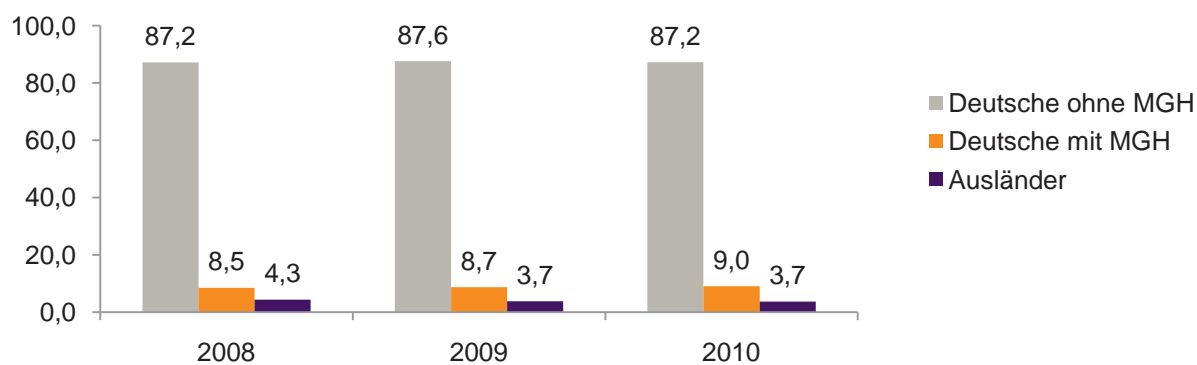

## Einwohner 2010 nach MGH und Altersgruppen

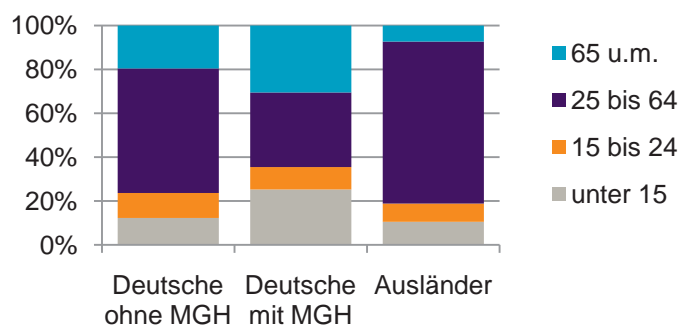

## Menschen mit MGH 2010 nach dem Bezugsland

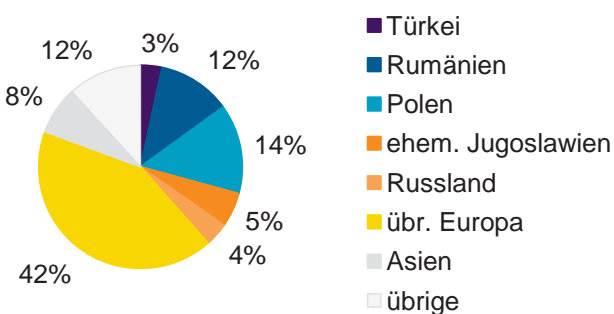

## Einwohner 2010 nach MGH und Religionszugehörigkeit

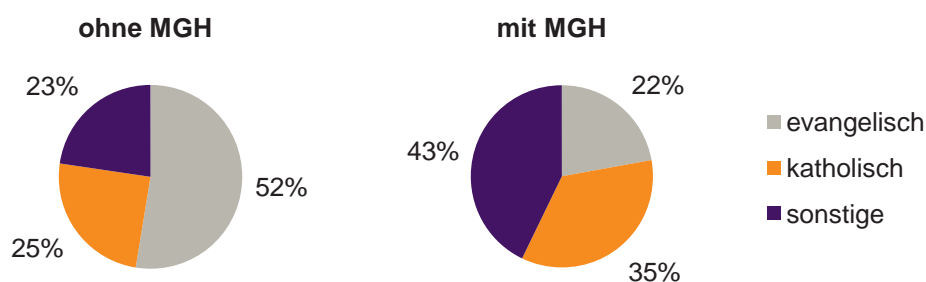

## 79 Großgrundlach

## Privathaushalte und Personen in Privathaushalten nach dem Migrationshintergrund (MGH)

	Privathaushalte	Personen in Privathaushalten			
		Insgesamt	darunter Kinder unter 18 J.	darunter Personen mit MGH	darunter Kinder unter 18 J. mit MGH
<b>2008</b>	<b>2 170</b>	<b>4 981</b>	<b>865</b>	<b>636</b>	<b>149</b>
<b>2009</b>	<b>2 132</b>	<b>4 906</b>	<b>849</b>	<b>607</b>	<b>160</b>
<b>2010</b> davon ...	<b>2 143</b>	<b>4 875</b>	<b>824</b>	<b>619</b>	<b>159</b>
<b><u>Einpersonenhaushalte</u></b>	<b>640</b>	<b>640</b>	<b>-</b>	<b>76</b>	<b>-</b>
<b><u>nach dem Alter</u></b>					
unter 18 Jahre	2	2	-	-	-
18 bis 35 Jahre	135	135	-	18	-
35 bis 65 Jahre	290	290	-	27	-
65 Jahre und älter	213	213	-	31	-
<b><u>Mehrpersonenhaushalte</u></b>	<b>1 503</b>	<b>4 235</b>	<b>824</b>	<b>543</b>	<b>159</b>
<b><u>nach der Zahl der Personen</u></b>					
<b><u>im Haushalt</u></b>					
2	748	1 496	41	173	2
3	374	1 122	202	142	44
4 u.m.	381	1 617	581	228	113
<b><u>nach dem Haushaltstyp</u></b>					
Haushalte ohne Kinder	899	2 142	-	224	-
Haushalte mit Kindern	523	1 906	824	306	159
darunter allein Erziehende	86	229	116	20	10
sonstige MPH	81	187	-	13	-
<b><u>nach der Zahl der Kinder im</u></b>					
<b><u>Haushalt</u></b>					
1	266	832	266	130	53
2	217	867	434	142	84
3 u.m.	40	207	124	34	22

Kinder unter 18 Jahre nach MGH 2008-2010

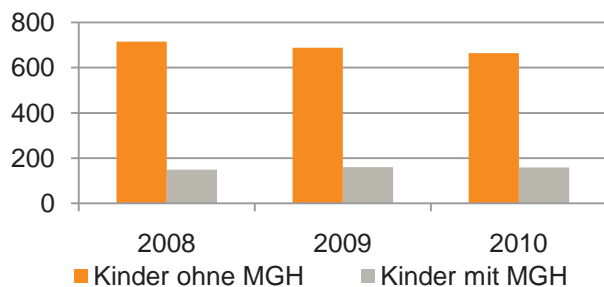

Einwohner in Mehrpersonenhaushalten 2010 nach MGH und Zahl der Kinder im Haushalt

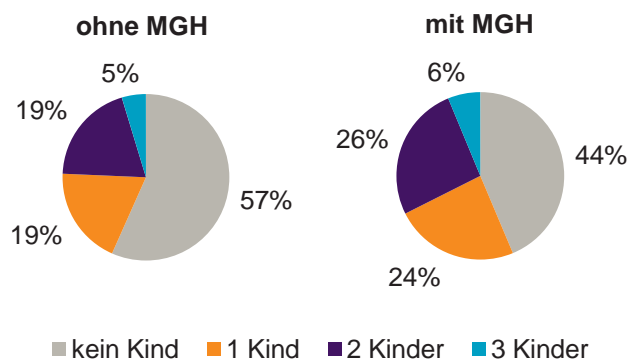

## Einpersonenhaushalte 2010 nach Migrationshintergrund (MGH) und Alter

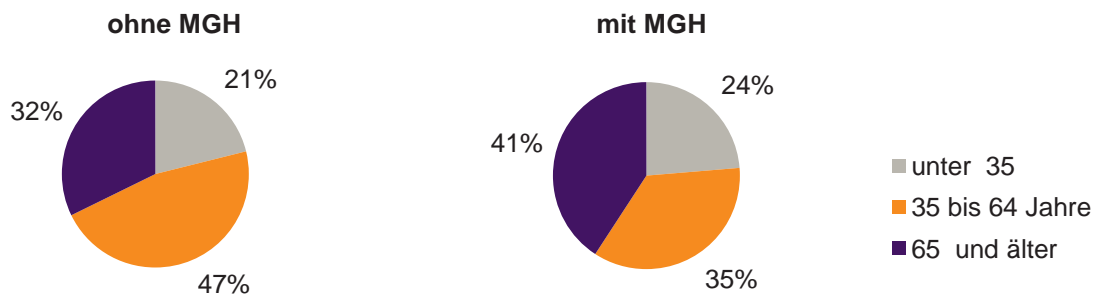

## Bevölkerung am Ort der Hauptwohnung 2010 nach Migrationshintergrund

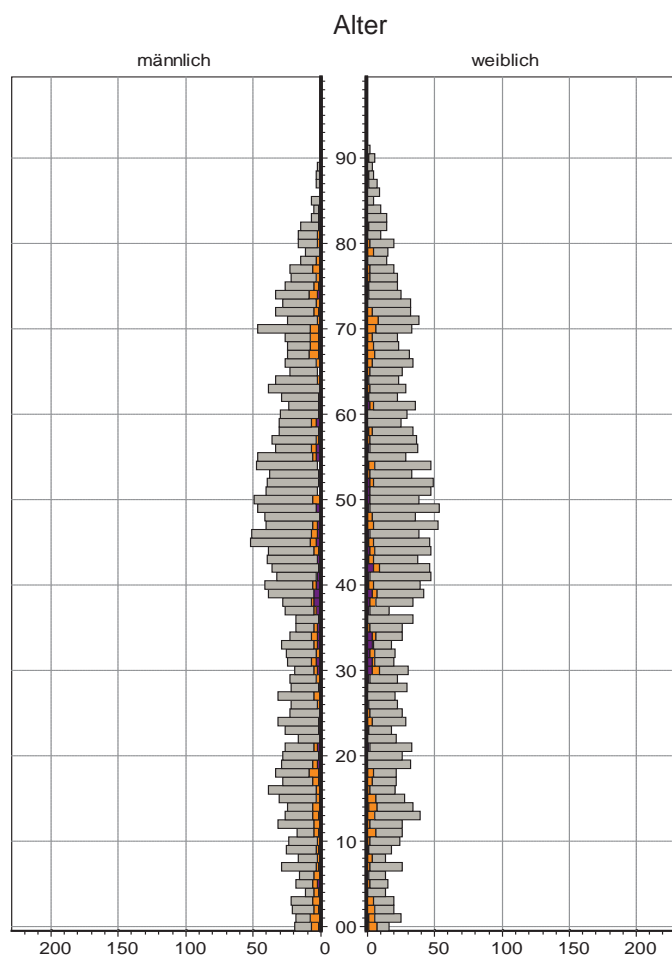

## Bevölkerung in Privathaushalten 2010 nach Haushaltstypen

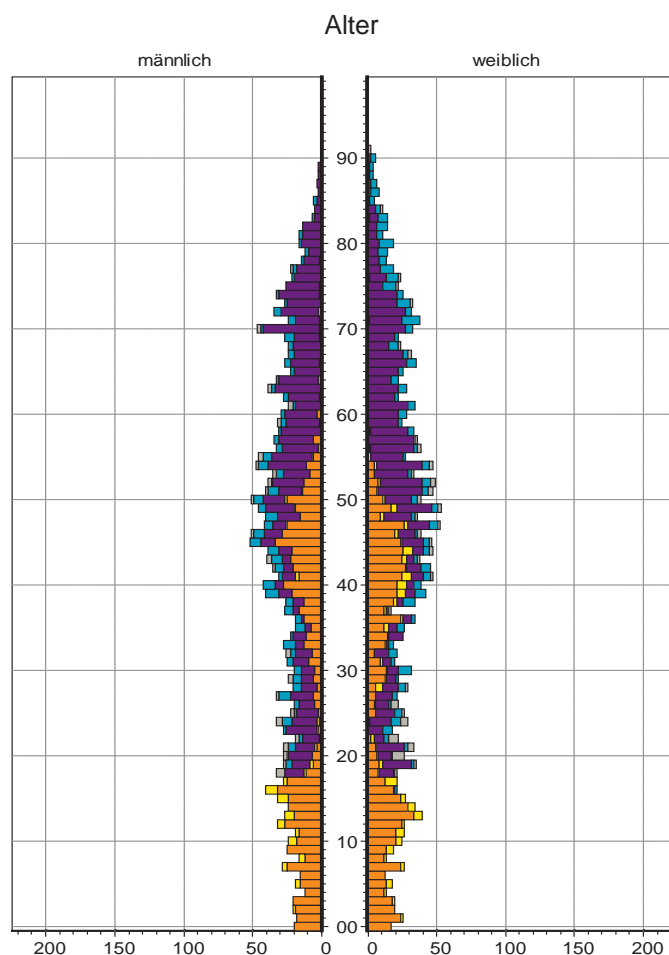

## 80 Schleifweg

### Bevölkerung mit Hauptwohnsitz nach dem Migrationshintergrund (MGH)

	Insgesamt	Deutsche ohne MGH	Menschen mit MGH		
			Deutsche mit MGH	Ausländer	Insgesamt
<b>2008</b>	<b>3 694</b>	<b>2 418</b>	<b>658</b>	<b>618</b>	<b>1 276</b>
<b>2009</b>	<b>3 731</b>	<b>2 415</b>	<b>680</b>	<b>636</b>	<b>1 316</b>
<b>2010</b>	<b>3 807</b>	<b>2 426</b>	<b>734</b>	<b>647</b>	<b>1 381</b>
davon ...					
<b><u>nach Geschlecht</u></b>					
Männer	1 816	1 137	353	326	679
Frauen	1 991	1 289	381	321	702
<b><u>nach Altersgruppen</u></b>					
unter 3	110	45	55	10	65
3 bis unter 6	99	38	52	9	61
6 bis unter 10	147	69	60	18	78
10 bis unter 15	183	89	50	44	94
15 bis unter 18	104	60	23	21	44
18 bis unter 25	328	198	64	66	130
25 bis unter 45	1 144	687	181	276	457
45 bis unter 65	1 017	726	136	155	291
65 bis unter 80	454	325	85	44	129
80 u.m.	221	189	28	4	32
<b><u>nach Familienstand</u></b>					
ledig	1 672	1 024	373	275	648
verheiratet	1 592	996	276	320	596
verwitwet	246	192	45	9	54
geschieden	297	214	40	43	83
<b><u>nach Religionszugehörigkeit</u></b>					
evangelisch	1 241	1 078	148	15	163
katholisch	899	598	196	105	301
sonstige	1 667	750	390	527	917
<b><u>nach dem Bezugsland<sup>1)</sup></u></b>					
Europa (o. Deutschland)			542	465	1 007
dar. Türkei			84	164	248
Rumänien			138	9	147
Polen			99	23	122
ehem. Jugoslawien			31	97	128
Russland			47	7	54
Griechenland			7	28	35
Italien			11	35	46
Tschechien			28	5	33
Ukraine			16	24	40
Afrika			29	31	60
Asien			105	131	236
dar. Kasachstan			26	4	30
Irak			20	36	56
Amerika, Australien, sonst.			58	20	78

<sup>1)</sup> siehe Erläuterungen

## 80 Schleifweg

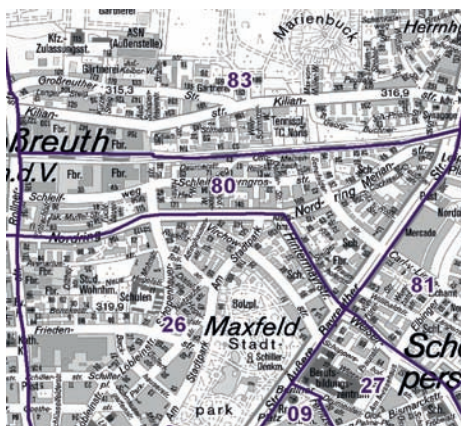
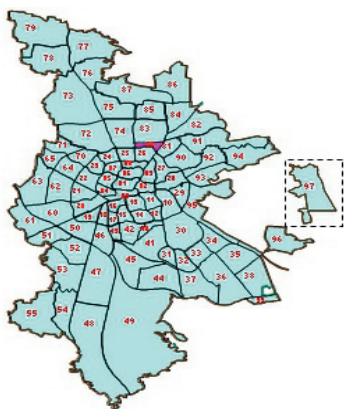

## Einwohner nach Migrationshintergrund (MGH) 2008-2010

Anteil an der Gesamtbevölkerung in %

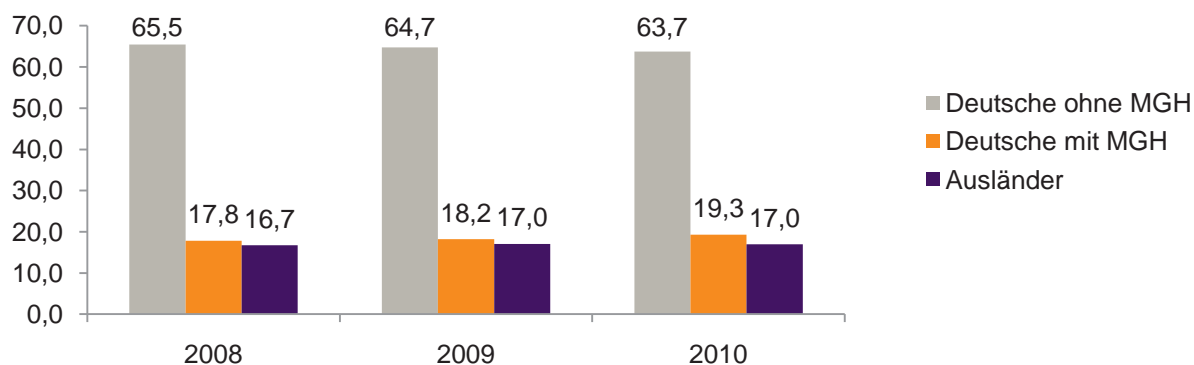

## Einwohner 2010 nach MGH und Altersgruppen

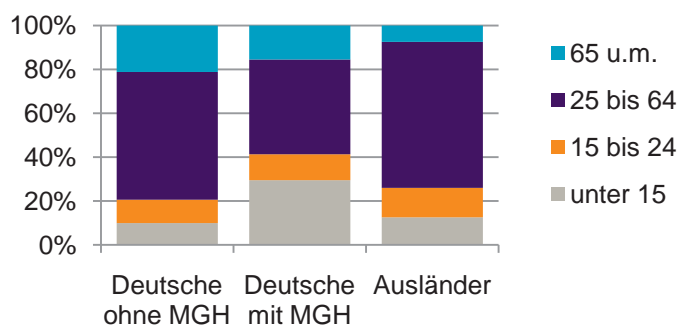

## Menschen mit MGH 2010 nach dem Bezugsland

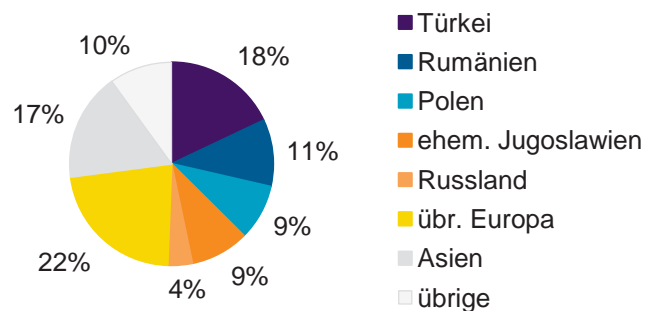

## Einwohner 2010 nach MGH und Religionszugehörigkeit

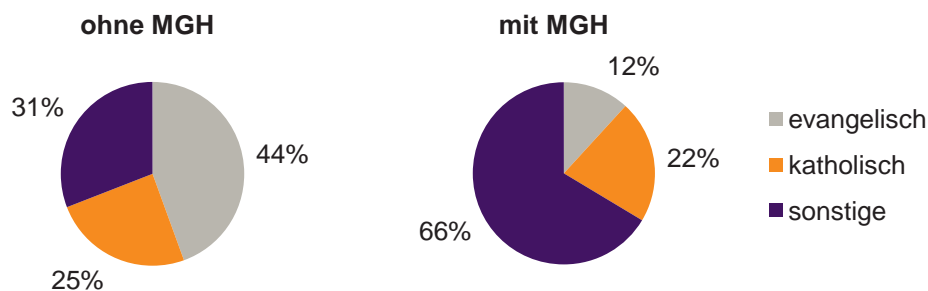

## 80 Schleifweg

## Privathaushalte und Personen in Privathaushalten nach dem Migrationshintergrund (MGH)

	Privathaushalte	Personen in Privathaushalten			
		Insgesamt	darunter Kinder unter 18 J.	darunter Personen mit MGH	darunter Kinder unter 18 J. mit MGH
<b>2008</b>	<b>1 863</b>	<b>3 637</b>	<b>594</b>	<b>1 208</b>	<b>300</b>
<b>2009</b>	<b>1 850</b>	<b>3 658</b>	<b>601</b>	<b>1 233</b>	<b>303</b>
<b>2010</b> davon ...	<b>1 914</b>	<b>3 768</b>	<b>626</b>	<b>1 309</b>	<b>326</b>
<b><u>Einpersonenhaushalte</u></b>	<b>884</b>	<b>884</b>	<b>-</b>	<b>202</b>	<b>-</b>
<b><u>nach dem Alter</u></b>					
unter 18 Jahre	2	2	-	1	-
18 bis 35 Jahre	272	272	-	77	-
35 bis 65 Jahre	367	367	-	74	-
65 Jahre und älter	243	243	-	50	-
<b><u>Mehrpersonenhaushalte</u></b>	<b>1 030</b>	<b>2 884</b>	<b>626</b>	<b>1 107</b>	<b>326</b>
<b><u>nach der Zahl der Personen</u></b>					
<b><u>im Haushalt</u></b>					
2	563	1 126	42	312	14
3	217	651	130	254	58
4 u.m.	250	1 107	454	541	254
<b><u>nach dem Haushaltstyp</u></b>					
Haushalte ohne Kinder	554	1 271	-	388	-
Haushalte mit Kindern	371	1 391	626	651	326
darunter allein Erziehende	77	206	110	76	42
sonstige MPH	105	222	-	68	-
<b><u>nach der Zahl der Kinder im</u></b>					
<b><u>Haushalt</u></b>					
1	192	594	192	244	89
2	128	513	256	236	123
3 u.m.	51	284	178	171	114

Kinder unter 18 Jahre nach MGH 2008-2010

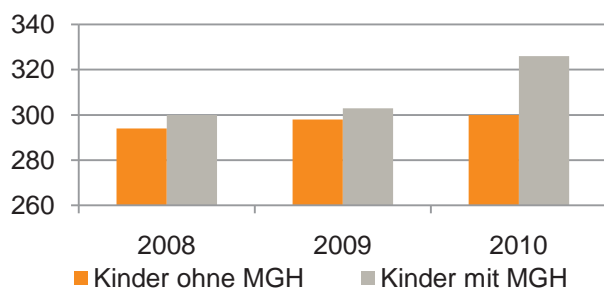

Einwohner in Mehrpersonenhaushalten 2010 nach MGH und Zahl der Kinder im Haushalt

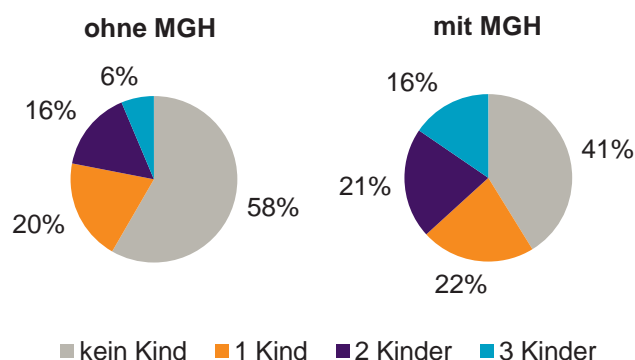

## Einpersonenhaushalte 2010 nach Migrationshintergrund (MGH) und Alter

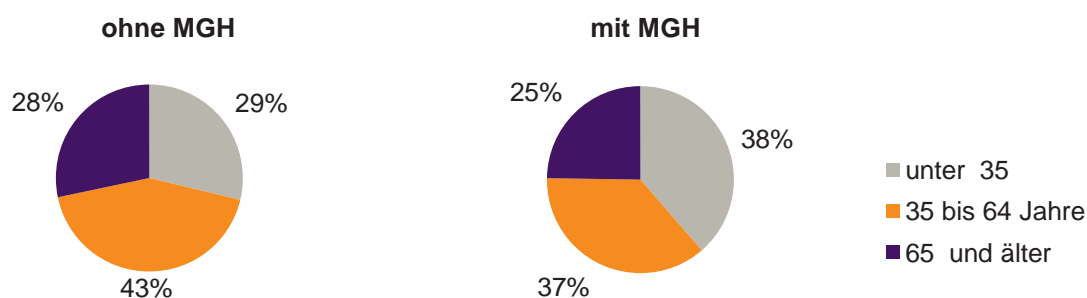
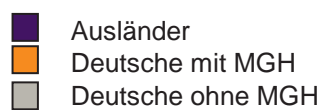
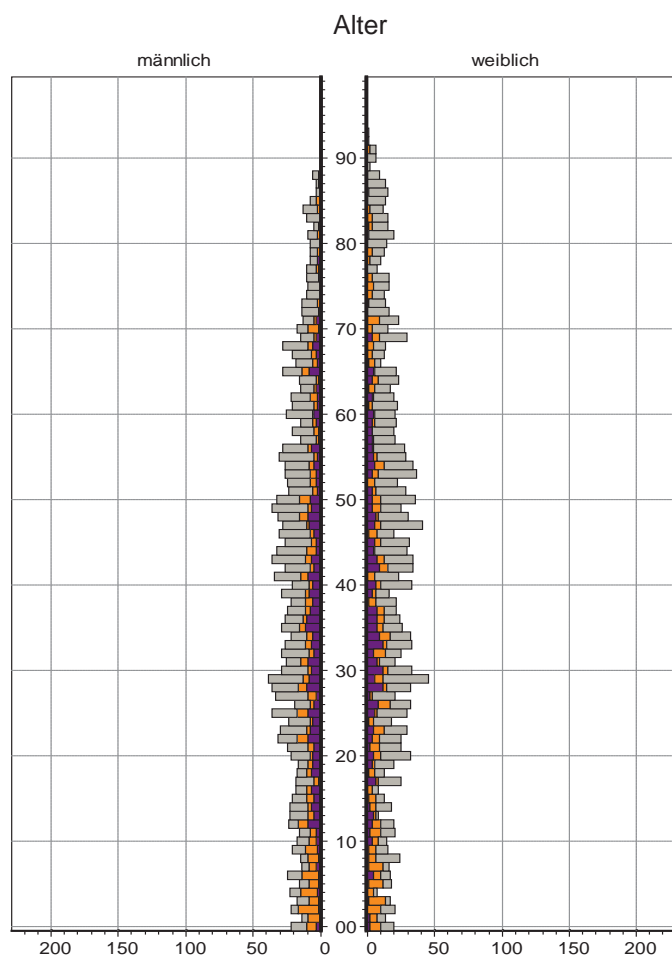
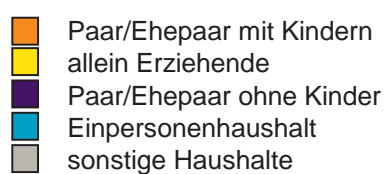
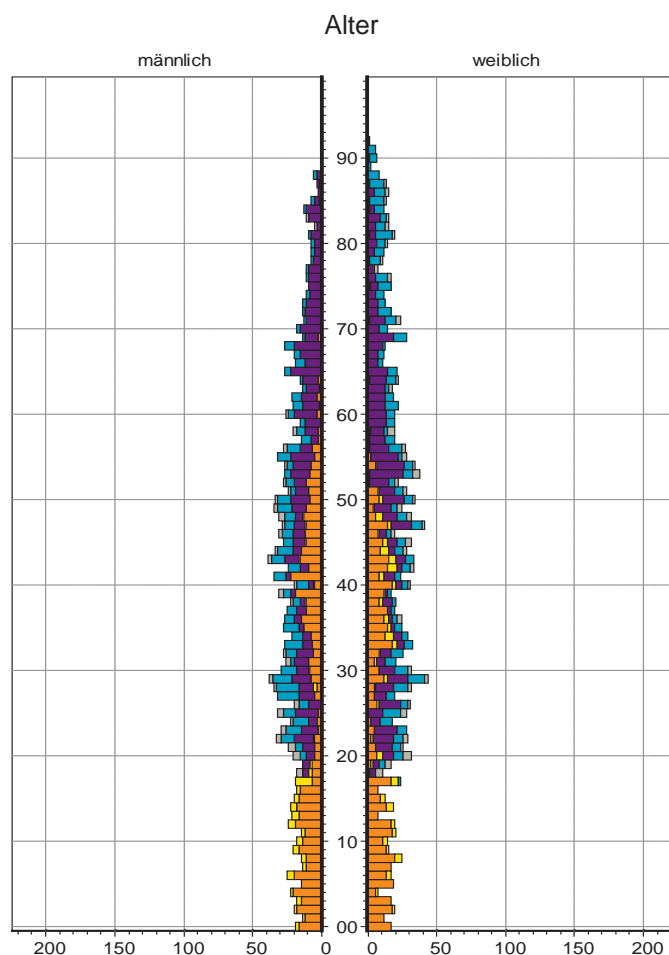
Bevölkerung am Ort der Hauptwohnung 2010  
nach MigrationshintergrundBevölkerung in Privathaushalten 2010  
nach Haushaltstypen

## 81 Schoppershof

### Bevölkerung mit Hauptwohnsitz nach dem Migrationshintergrund (MGH)

	Insgesamt	Deutsche ohne MGH	Menschen mit MGH		
			Deutsche mit MGH	Ausländer	Insgesamt
<b>2008</b>	<b>7 647</b>	<b>4 364</b>	<b>1 634</b>	<b>1 649</b>	<b>3 283</b>
<b>2009</b>	<b>7 484</b>	<b>4 248</b>	<b>1 661</b>	<b>1 575</b>	<b>3 236</b>
<b>2010</b>	<b>7 506</b>	<b>4 211</b>	<b>1 723</b>	<b>1 572</b>	<b>3 295</b>
davon ...					
<b><u>nach Geschlecht</u></b>					
Männer	3 563	1 973	847	743	1 590
Frauen	3 943	2 238	876	829	1 705
<b><u>nach Altersgruppen</u></b>					
unter 3	206	68	117	21	138
3 bis unter 6	223	63	132	28	160
6 bis unter 10	253	70	147	36	183
10 bis unter 15	329	111	118	100	218
15 bis unter 18	152	69	35	48	83
18 bis unter 25	651	385	129	137	266
25 bis unter 45	2 306	1 212	455	639	1 094
45 bis unter 65	1 794	1 100	296	398	694
65 bis unter 80	1 151	797	214	140	354
80 u.m.	441	336	80	25	105
<b><u>nach Familienstand</u></b>					
ledig	3 411	1 973	884	554	1 438
verheiratet	2 747	1 355	601	791	1 392
verwitwet	540	383	89	68	157
geschieden	808	500	149	159	308
<b><u>nach Religionszugehörigkeit</u></b>					
evangelisch	2 168	1 765	356	47	403
katholisch	1 826	1 146	443	237	680
sonstige	3 512	1 300	924	1 288	2 212
<b><u>nach dem Bezugsland<sup>1)</sup></u></b>					
Europa (o. Deutschland)			1 186	1 191	2 377
dar. Türkei			195	391	586
Rumänien			202	36	238
Polen			230	57	287
ehem. Jugoslawien			111	239	350
Russland			137	97	234
Griechenland			20	63	83
Italien			34	60	94
Tschechien			91	10	101
Ukraine			61	117	178
Afrika			142	111	253
Asien			279	230	509
dar. Kasachstan			117	9	126
Irak			59	67	126
Amerika, Australien, sonst.			116	40	156

<sup>1)</sup> siehe Erläuterungen



## 81 Schoppershof

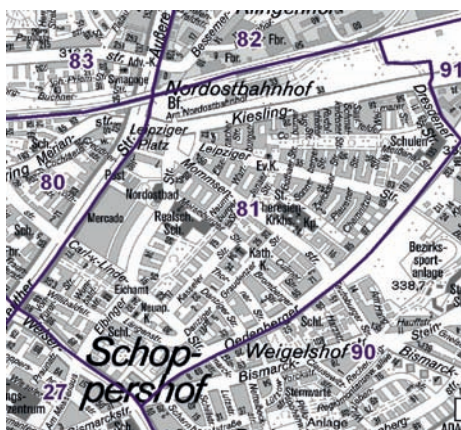
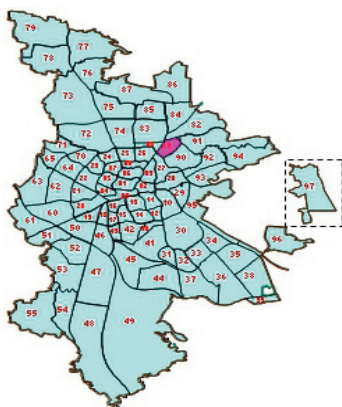

## Einwohner nach Migrationshintergrund (MGH) 2008-2010

Anteil an der Gesamtbevölkerung in %



## Einwohner 2010 nach MGH und Altersgruppen

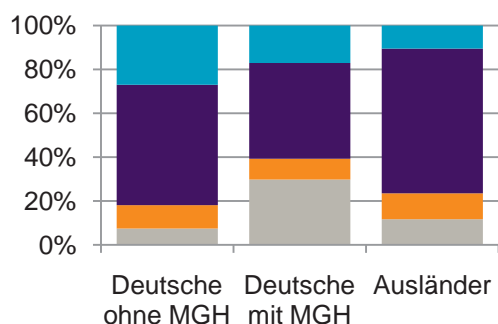

## Menschen mit MGH 2010 nach dem Bezugsland

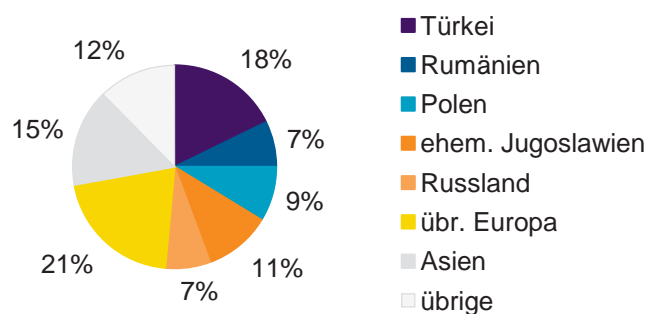

## Einwohner 2010 nach MGH und Religionszugehörigkeit

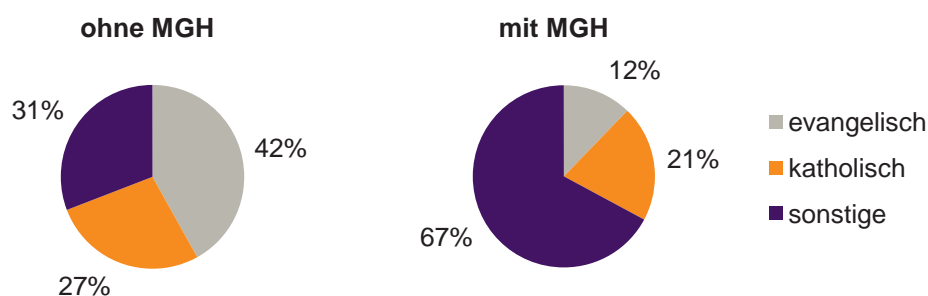

## 81 Schoppershof

## Privathaushalte und Personen in Privathaushalten nach dem Migrationshintergrund (MGH)

	Privathaushalte	Personen in Privathaushalten			
		Insgesamt	darunter Kinder unter 18 J.	darunter Personen mit MGH	darunter Kinder unter 18 J. mit MGH
<b>2008</b>	<b>4 399</b>	<b>7 685</b>	<b>1 198</b>	<b>3 284</b>	<b>783</b>
<b>2009</b>	<b>4 296</b>	<b>7 504</b>	<b>1 156</b>	<b>3 235</b>	<b>758</b>
<b>2010</b> davon ...	<b>4 322</b>	<b>7 524</b>	<b>1 160</b>	<b>3 295</b>	<b>780</b>
<b><u>Einpersonenhaushalte</u></b> <b><u>nach dem Alter</u></b>	<b>2 473</b>	<b>2 473</b>	-	<b>677</b>	-
unter 18 Jahre	4	4	-	2	-
18 bis 35 Jahre	702	702	-	194	-
35 bis 65 Jahre	1 050	1 050	-	292	-
65 Jahre und älter	717	717	-	189	-
<b><u>Mehrpersonenhaushalte</u></b> <b><u>nach der Zahl der Personen</u></b> <b><u>im Haushalt</u></b>	<b>1 849</b>	<b>5 051</b>	<b>1 160</b>	<b>2 618</b>	<b>780</b>
2	1 070	2 140	124	832	70
3	381	1 143	276	616	162
4 u.m.	398	1 768	760	1 170	548
<b><u>nach dem Haushaltstyp</u></b>					
Haushalte ohne Kinder	943	2 123	-	827	-
Haushalte mit Kindern	700	2 483	1 160	1 594	780
darunter allein Erziehende	235	640	355	320	179
sonstige MPH	206	445	-	197	-
<b><u>nach der Zahl der Kinder im</u></b> <b><u>Haushalt</u></b>					
1	367	1 051	367	606	219
2	243	957	486	645	336
3 u.m.	90	475	307	343	225

Kinder unter 18 Jahre nach MGH 2008-2010

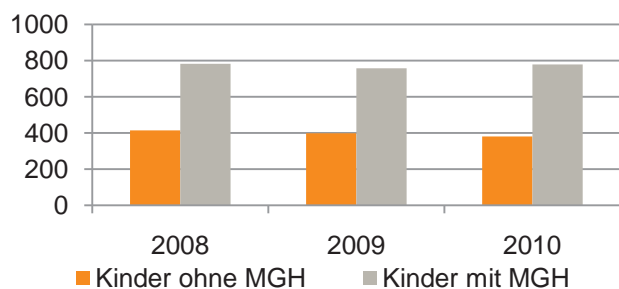

Einwohner in Mehrpersonenhaushalten 2010 nach MGH und Zahl der Kinder im Haushalt

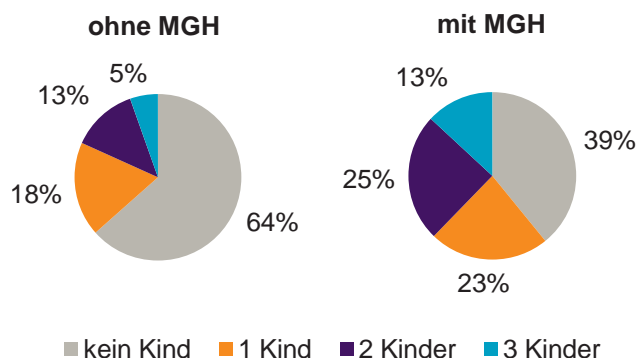

## Einpersonenhaushalte 2010 nach Migrationshintergrund (MGH) und Alter

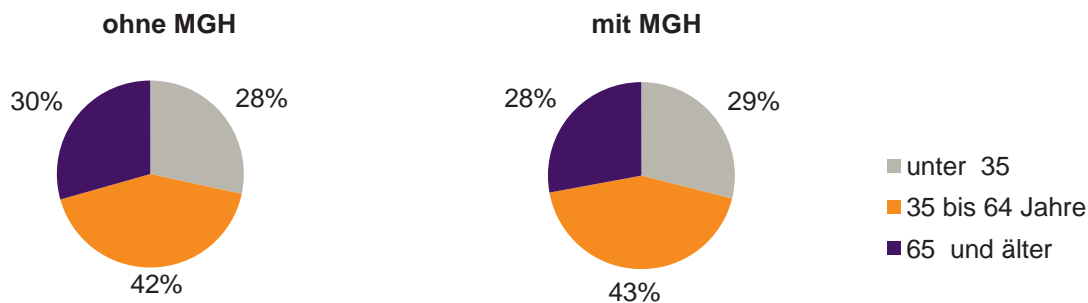

## Bevölkerung am Ort der Hauptwohnung 2010 nach Migrationshintergrund

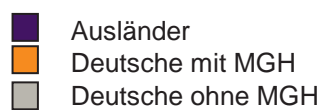
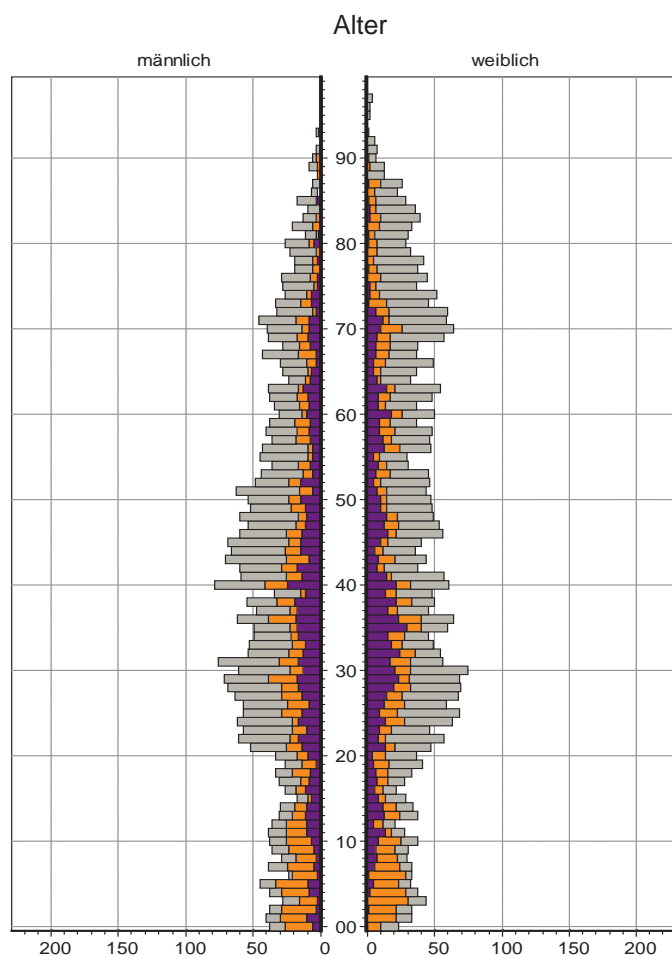

## Bevölkerung in Privathaushalten 2010 nach Haushaltstypen

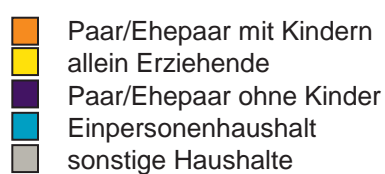
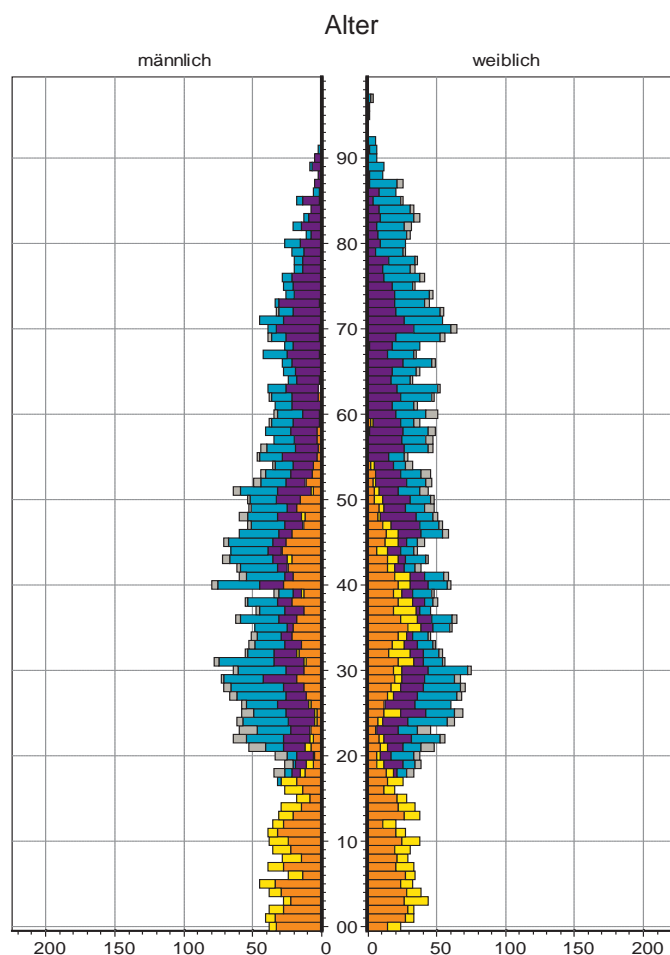

## 82 Schafhof

### Bevölkerung mit Hauptwohnsitz nach dem Migrationshintergrund (MGH)

	Insgesamt	Deutsche ohne MGH	Menschen mit MGH		
			Deutsche mit MGH	Ausländer	Insgesamt
<b>2008</b>	<b>1 939</b>	<b>1 228</b>	<b>341</b>	<b>370</b>	<b>711</b>
<b>2009</b>	<b>1 974</b>	<b>1 227</b>	<b>375</b>	<b>372</b>	<b>747</b>
<b>2010</b>	<b>2 037</b>	<b>1 241</b>	<b>373</b>	<b>423</b>	<b>796</b>
davon ...					
<b><u>nach Geschlecht</u></b>					
Männer	941	485	164	292	456
Frauen	1 096	756	209	131	340
<b><u>nach Altersgruppen</u></b>					
unter 3	40	18	18	4	22
3 bis unter 6	49	21	22	6	28
6 bis unter 10	40	15	20	5	25
10 bis unter 15	63	30	16	17	33
15 bis unter 18	50	19	16	15	31
18 bis unter 25	202	84	32	86	118
25 bis unter 45	507	236	84	187	271
45 bis unter 65	474	323	71	80	151
65 bis unter 80	317	243	53	21	74
80 u.m.	295	252	41	2	43
<b><u>nach Familienstand</u></b>					
ledig	873	478	171	224	395
verheiratet	697	403	133	161	294
verwitwet	259	217	32	10	42
geschieden	208	143	37	28	65
<b><u>nach Religionszugehörigkeit</u></b>					
evangelisch	646	537	100	9	109
katholisch	491	302	108	81	189
sonstige	900	402	165	333	498
<b><u>nach dem Bezugsland<sup>1)</sup></u></b>					
Europa (o. Deutschland)			287	223	510
dar. Türkei			40	45	85
Rumänien			37	5	42
Polen			80	4	84
ehem. Jugoslawien			18	53	71
Russland			34	22	56
Griechenland			-	6	6
Italien			9	49	58
Tschechien			24	2	26
Ukraine			15	16	31
Afrika			8	26	34
Asien			65	163	228
dar. Kasachstan			36	8	44
Irak			10	90	100
Amerika, Australien, sonst.			13	11	24

<sup>1)</sup> siehe Erläuterungen

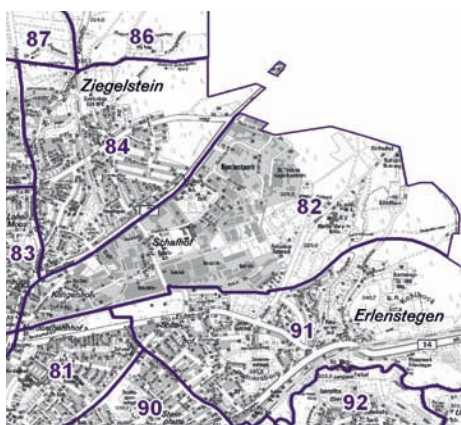
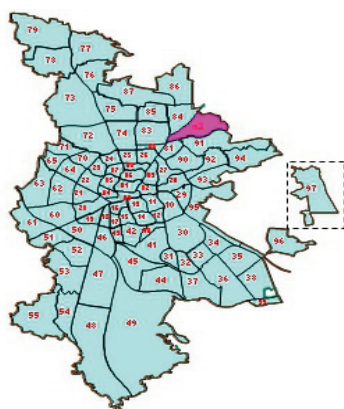

### Einwohner nach Migrationshintergrund (MGH) 2008-2010

Anteil an der Gesamtbevölkerung in %

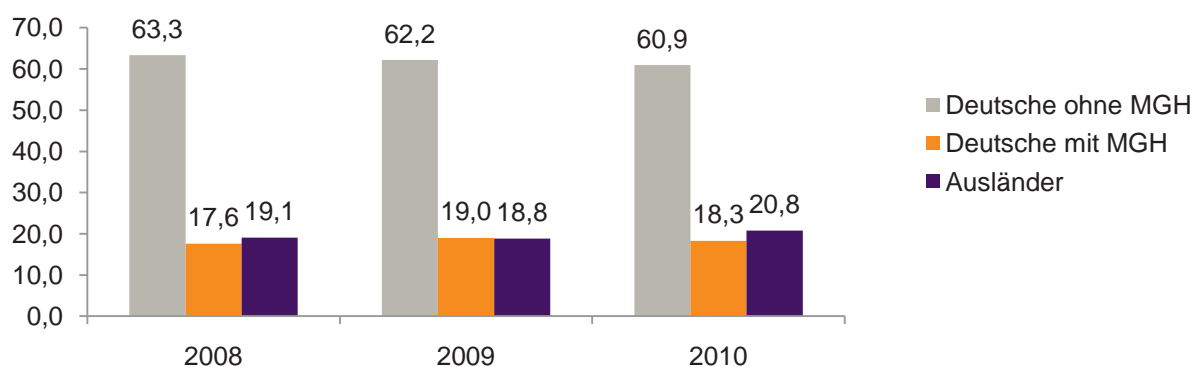

### Einwohner 2010 nach MGH und Altersgruppen

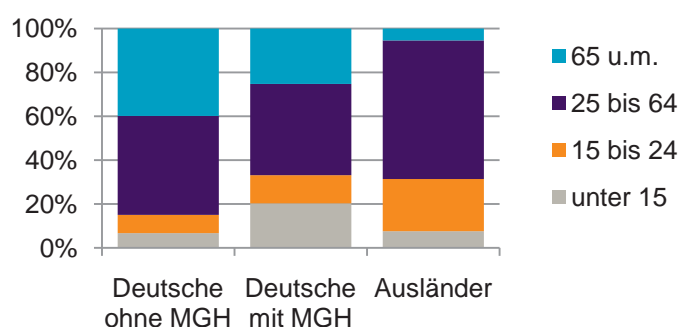

### Menschen mit MGH 2010 nach dem Bezugsland

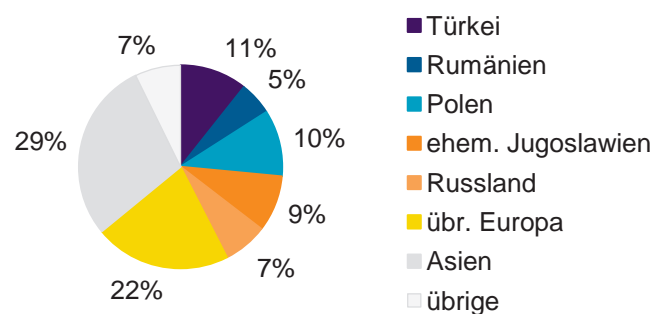

### Einwohner 2010 nach MGH und Religionszugehörigkeit

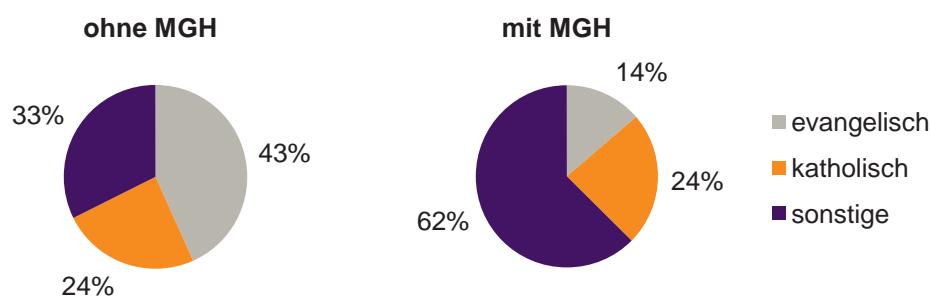

## 82 Schafhof

## Privathaushalte und Personen in Privathaushalten nach dem Migrationshintergrund (MGH)

	Privathaushalte	Personen in Privathaushalten			
		Insgesamt	darunter Kinder unter 18 J.	darunter Personen mit MGH	darunter Kinder unter 18 J. mit MGH
<b>2008</b>	<b>864</b>	<b>1 629</b>	<b>223</b>	<b>566</b>	<b>123</b>
<b>2009</b>	<b>896</b>	<b>1 683</b>	<b>226</b>	<b>604</b>	<b>126</b>
<b>2010</b> davon ...	<b>890</b>	<b>1 679</b>	<b>234</b>	<b>622</b>	<b>127</b>
<b><u>Einpersonenhaushalte nach dem Alter</u></b>	<b>440</b>	<b>440</b>	<b>-</b>	<b>107</b>	<b>-</b>
unter 18 Jahre	18	18	-	3	-
18 bis 35 Jahre	92	92	-	34	-
35 bis 65 Jahre	176	176	-	35	-
65 Jahre und älter	154	154	-	35	-
<b><u>Mehrpersonenhaushalte nach der Zahl der Personen im Haushalt</u></b>	<b>450</b>	<b>1 239</b>	<b>234</b>	<b>515</b>	<b>127</b>
2	264	528	13	169	7
3	101	303	59	129	32
4 u.m.	85	408	162	217	88
<b><u>nach dem Haushaltstyp</u></b>					
Haushalte ohne Kinder	258	587	-	204	-
Haushalte mit Kindern	131	497	234	272	127
darunter allein Erziehende	34	107	64	49	25
sonstige MPH	61	155	-	39	-
<b><u>nach der Zahl der Kinder im Haushalt</u></b>					
1	63	188	63	105	37
2	51	205	102	113	56
3 u.m.	17	104	69	54	34

Kinder unter 18 Jahre nach MGH 2008-2010

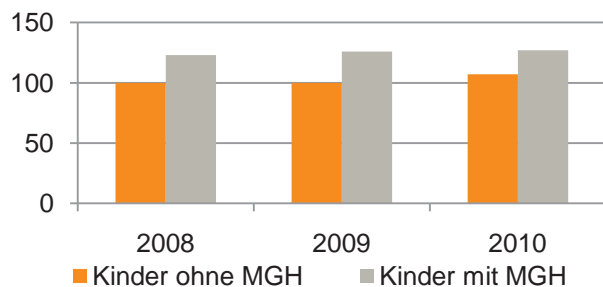

Einwohner in Mehrpersonenhaushalten 2010 nach MGH und Zahl der Kinder im Haushalt

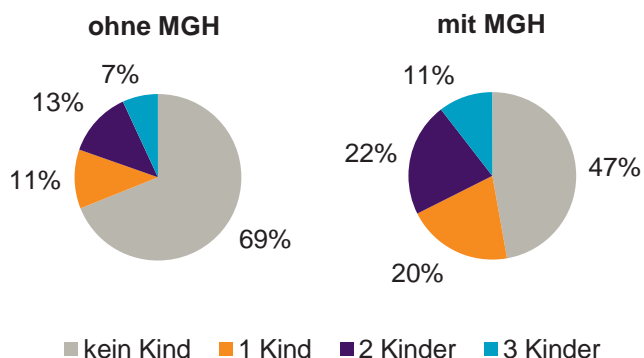

### Einpersonenhaushalte 2010 nach Migrationshintergrund (MGH) und Alter

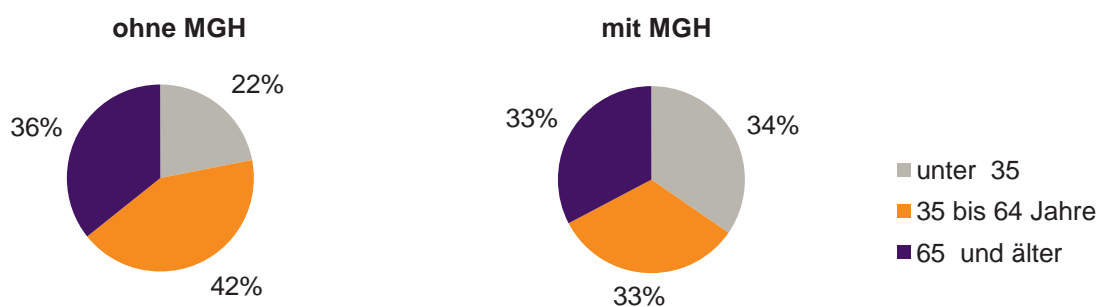

### Bevölkerung am Ort der Hauptwohnung 2010 nach Migrationshintergrund

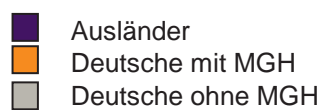
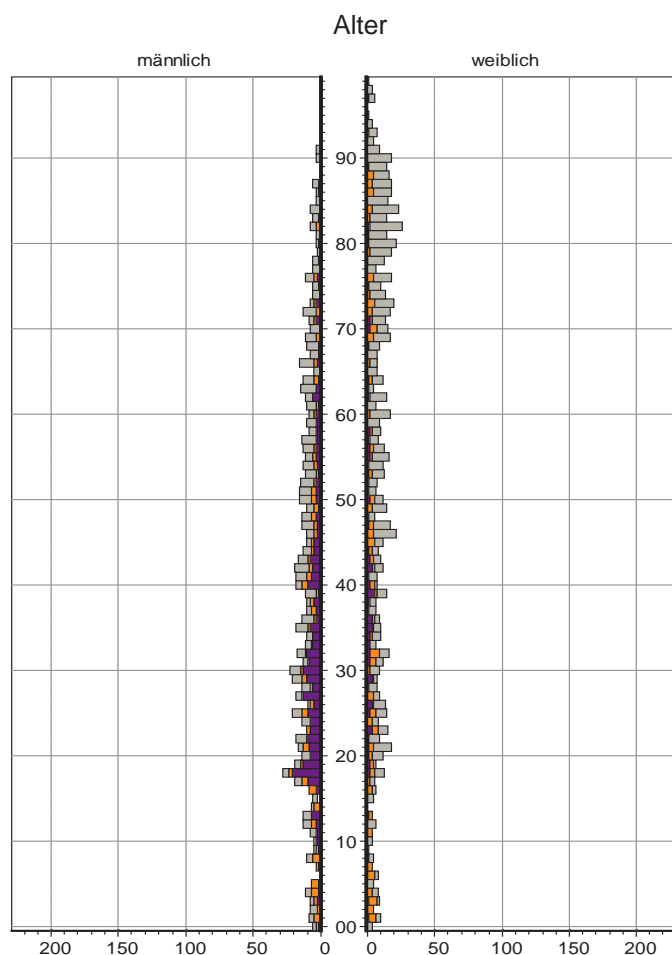

### Bevölkerung in Privathaushalten 2010 nach Haushaltstypen

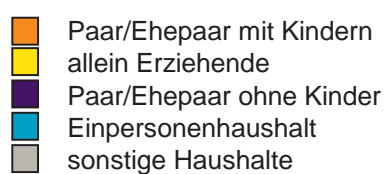
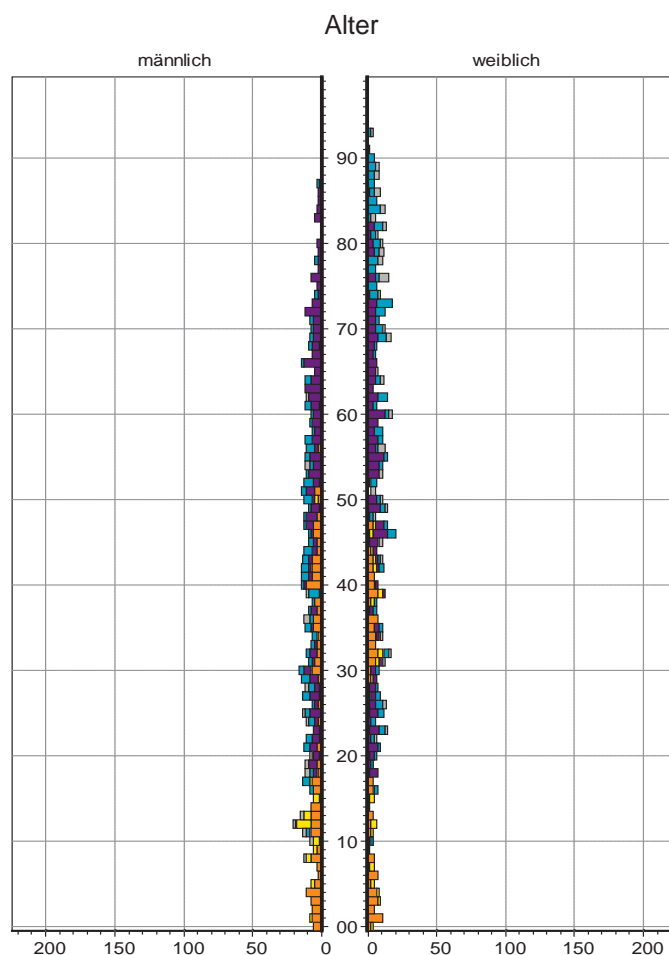

## 83 Marienberg

### Bevölkerung mit Hauptwohnsitz nach dem Migrationshintergrund (MGH)

	Insgesamt	Deutsche ohne MGH	Menschen mit MGH		
			Deutsche mit MGH	Ausländer	Insgesamt
<b>2008</b>	<b>4 053</b>	<b>3 321</b>	<b>519</b>	<b>213</b>	<b>732</b>
<b>2009</b>	<b>4 076</b>	<b>3 306</b>	<b>554</b>	<b>216</b>	<b>770</b>
<b>2010</b>	<b>4 083</b>	<b>3 292</b>	<b>569</b>	<b>222</b>	<b>791</b>
davon ...					
<b><u>nach Geschlecht</u></b>					
Männer	1 931	1 574	266	91	357
Frauen	2 152	1 718	303	131	434
<b><u>nach Altersgruppen</u></b>					
unter 3	95	66	26	3	29
3 bis unter 6	101	73	21	7	28
6 bis unter 10	137	109	25	3	28
10 bis unter 15	193	157	30	6	36
15 bis unter 18	98	78	15	5	20
18 bis unter 25	272	192	63	17	80
25 bis unter 45	981	765	128	88	216
45 bis unter 65	1 210	1 029	125	56	181
65 bis unter 80	713	593	103	17	120
80 u.m.	283	230	33	20	53
<b><u>nach Familienstand</u></b>					
ledig	1 501	1 200	240	61	301
verheiratet	1 991	1 601	263	127	390
verwitwet	332	276	37	19	56
geschieden	259	215	29	15	44
<b><u>nach Religionszugehörigkeit</u></b>					
evangelisch	1 645	1 512	124	9	133
katholisch	1 176	889	217	70	287
sonstige	1 262	891	228	143	371
<b><u>nach dem Bezugsland<sup>1)</sup></u></b>					
Europa (o. Deutschland)			457	180	637
dar. Türkei			32	30	62
Rumänien			57	6	63
Polen			177	33	210
ehem. Jugoslawien			20	29	49
Russland			25	7	32
Griechenland			10	14	24
Italien			10	10	20
Tschechien			55	3	58
Ukraine			9	14	23
Afrika			2	3	5
Asien			60	31	91
dar. Kasachstan			12	-	12
Irak			2	5	7
Amerika, Australien, sonst.			50	8	58

<sup>1)</sup> siehe Erläuterungen



A map of the Berlin district of Mitte, divided into 101 constituencies. Each constituency is labeled with a number. Constituency 11, located in the central-eastern part of the district, is highlighted in pink. The map also shows the district's irregular border with other parts of Berlin and an inset map of Berlin showing the location of Mitte.

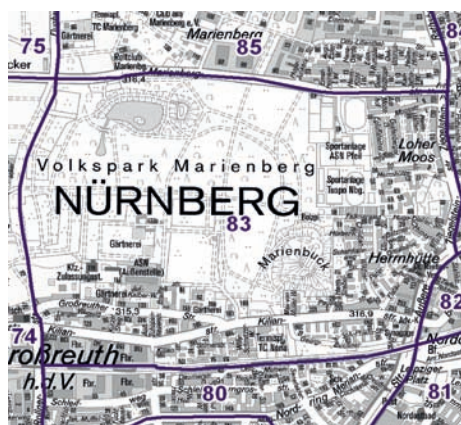

Anteil an der Gesamtbevölkerung in %

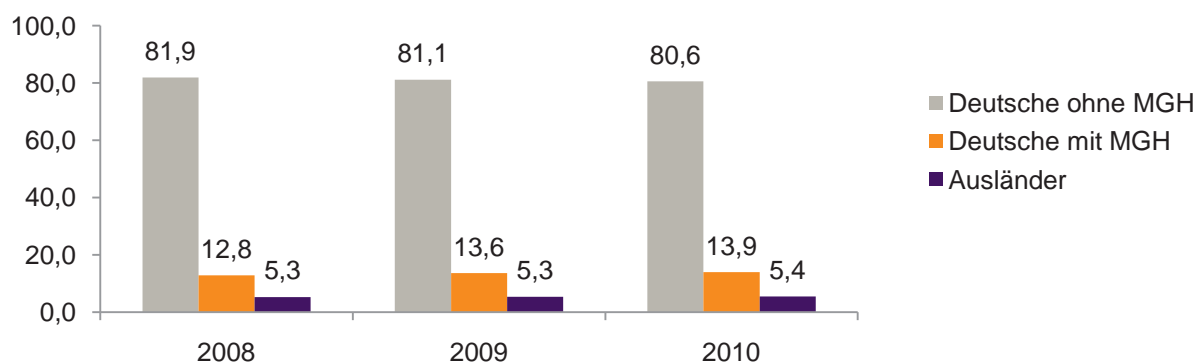

## Menschen mit MGH 2010 nach dem Bezugsland

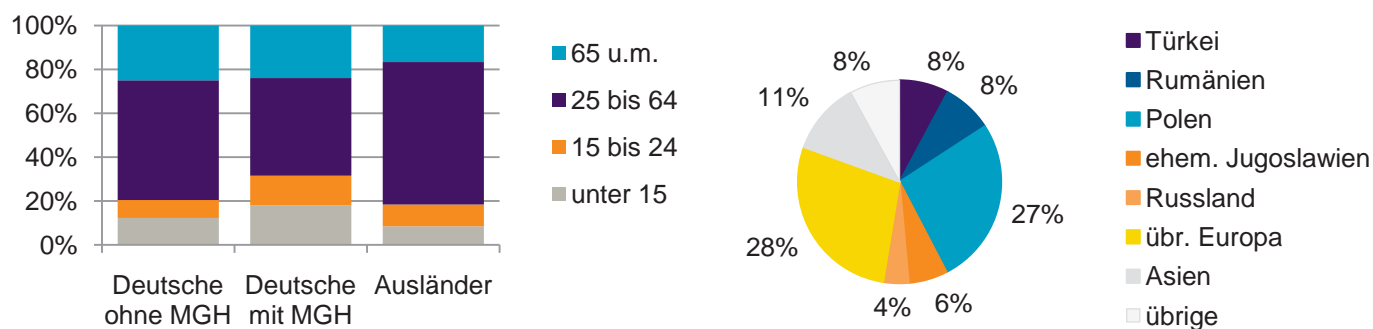

**ohne MGH**

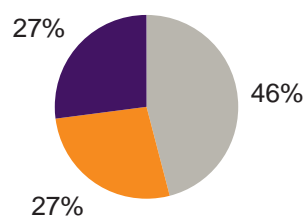

Frequency	Percentage
Often	36%
Sometimes	17%
Never	47%

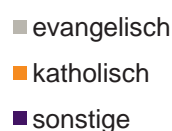

## 83 Marienberg

## Privathaushalte und Personen in Privathaushalten nach dem Migrationshintergrund (MGH)

	Privathaushalte	Personen in Privathaushalten			
		Insgesamt	darunter Kinder unter 18 J.	darunter Personen mit MGH	darunter Kinder unter 18 J. mit MGH
<b>2008</b>	<b>1 964</b>	<b>4 010</b>	<b>614</b>	<b>702</b>	<b>124</b>
<b>2009</b>	<b>1 971</b>	<b>4 026</b>	<b>617</b>	<b>740</b>	<b>132</b>
<b>2010</b> davon ...	<b>1 976</b>	<b>4 036</b>	<b>620</b>	<b>755</b>	<b>135</b>
<b><u>Einpersonenhaushalte</u></b>	<b>783</b>	<b>783</b>	<b>-</b>	<b>123</b>	<b>-</b>
<b><u>nach dem Alter</u></b>					
unter 18 Jahre	1	1	-	1	-
18 bis 35 Jahre	168	168	-	44	-
35 bis 65 Jahre	339	339	-	41	-
65 Jahre und älter	275	275	-	37	-
<b><u>Mehrpersonenhaushalte</u></b>	<b>1 193</b>	<b>3 253</b>	<b>620</b>	<b>632</b>	<b>135</b>
<b><u>nach der Zahl der Personen</u></b>					
<b><u>im Haushalt</u></b>					
2	657	1 314	36	247	7
3	272	816	143	176	39
4 u.m.	264	1 123	441	209	89
<b><u>nach dem Haushaltstyp</u></b>					
Haushalte ohne Kinder	730	1 686	-	342	-
Haushalte mit Kindern	382	1 390	620	263	135
darunter allein Erziehende	60	151	84	32	18
sonstige MPH	81	177	-	27	-
<b><u>nach der Zahl der Kinder im</u></b>					
<b><u>Haushalt</u></b>					
1	188	572	188	105	42
2	153	612	306	134	78
3 u.m.	41	206	126	24	15

Kinder unter 18 Jahre nach MGH 2008-2010

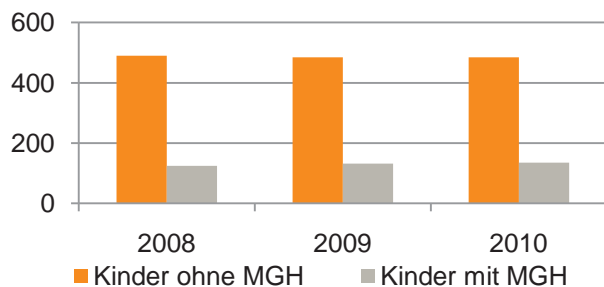

Einwohner in Mehrpersonenhaushalten 2010 nach MGH und Zahl der Kinder im Haushalt

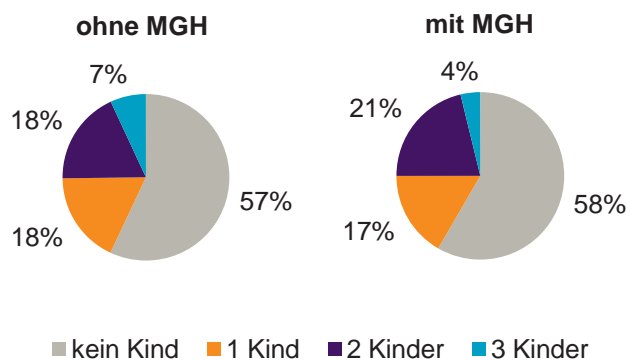

## Einpersonenhaushalte 2010 nach Migrationshintergrund (MGH) und Alter

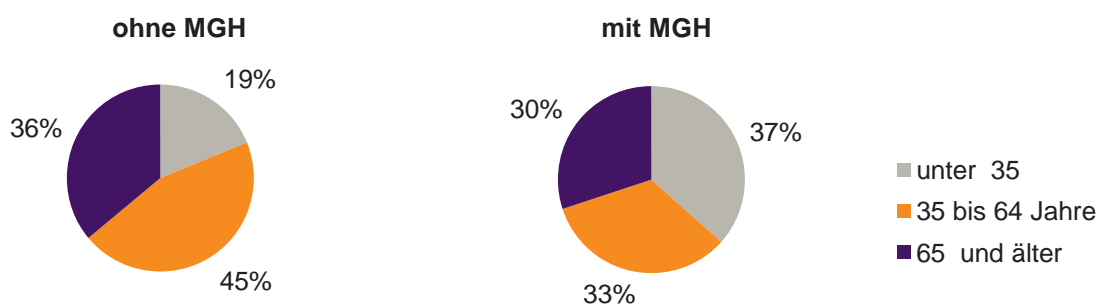

## Bevölkerung am Ort der Hauptwohnung 2010 nach Migrationshintergrund

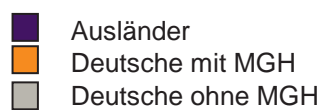
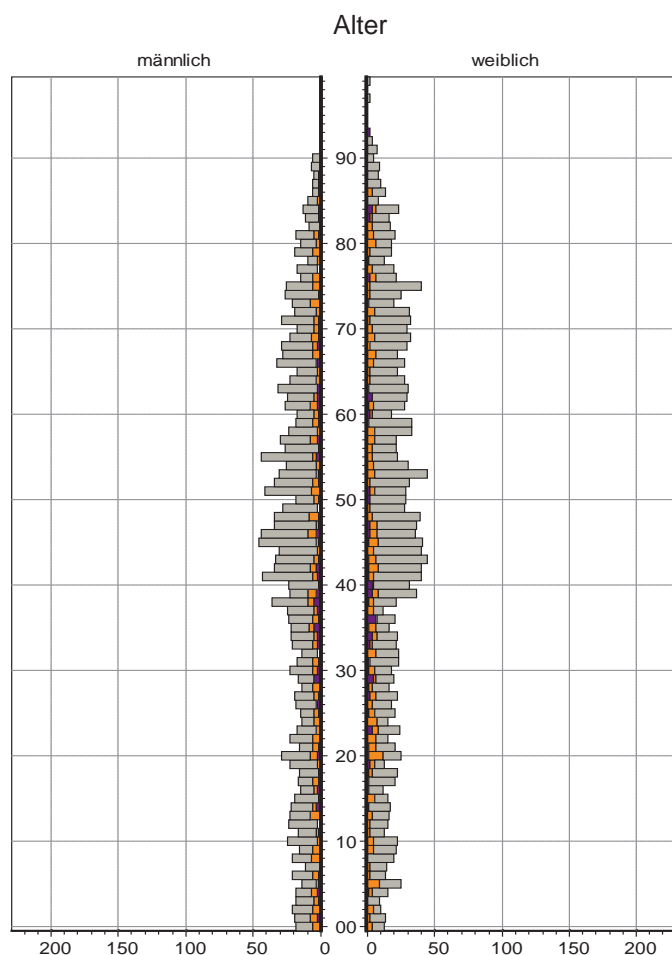

## Bevölkerung in Privathaushalten 2010 nach Haushaltstypen

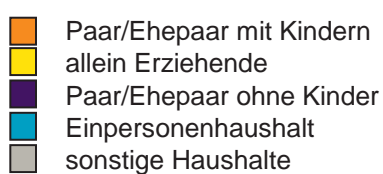
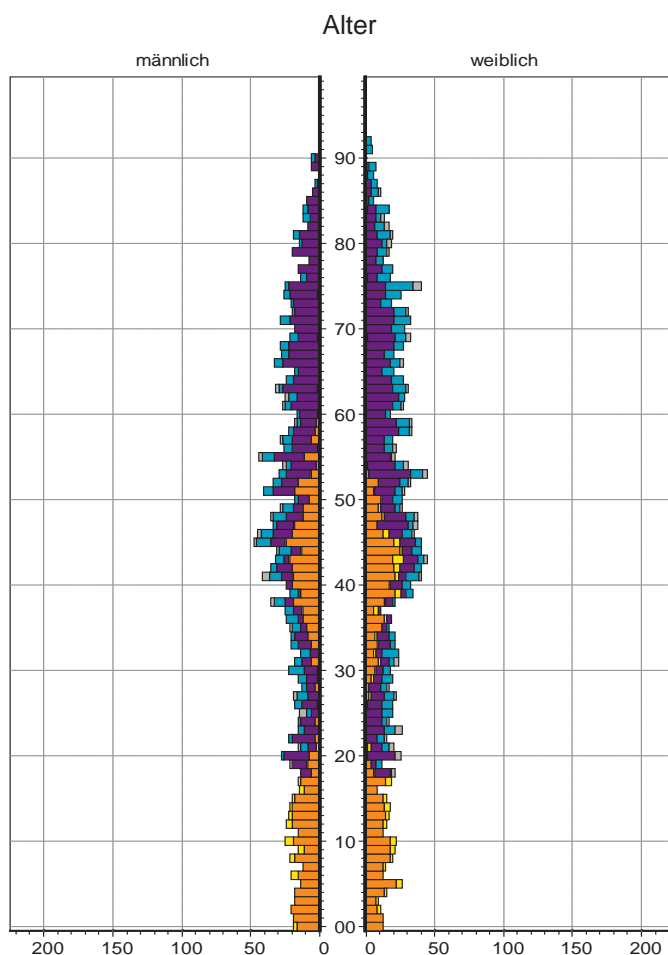

## 84 Ziegelstein

### Bevölkerung mit Hauptwohnsitz nach dem Migrationshintergrund (MGH)

	Insgesamt	Deutsche ohne MGH	Menschen mit MGH		
			Deutsche mit MGH	Ausländer	Insgesamt
<b>2008</b>	<b>5 537</b>	<b>4 418</b>	<b>781</b>	<b>338</b>	<b>1 119</b>
<b>2009</b>	<b>5 516</b>	<b>4 352</b>	<b>810</b>	<b>354</b>	<b>1 164</b>
<b>2010</b>	<b>5 469</b>	<b>4 315</b>	<b>796</b>	<b>358</b>	<b>1 154</b>
davon ...					
<b><u>nach Geschlecht</u></b>					
Männer	2 634	2 090	377	167	544
Frauen	2 835	2 225	419	191	610
<b><u>nach Altersgruppen</u></b>					
unter 3	111	80	29	2	31
3 bis unter 6	143	97	44	2	46
6 bis unter 10	201	143	55	3	58
10 bis unter 15	318	229	70	19	89
15 bis unter 18	166	121	36	9	45
18 bis unter 25	371	271	72	28	100
25 bis unter 45	1 344	1 050	160	134	294
45 bis unter 65	1 611	1 323	157	131	288
65 bis unter 80	878	710	139	29	168
80 u.m.	326	291	34	1	35
<b><u>nach Familienstand</u></b>					
ledig	2 117	1 633	376	108	484
verheiratet	2 474	1 957	311	206	517
verwitwet	424	358	56	10	66
geschieden	454	367	53	34	87
<b><u>nach Religionszugehörigkeit</u></b>					
evangelisch	2 271	2 065	196	10	206
katholisch	1 476	1 108	262	106	368
sonstige	1 722	1 142	338	242	580
<b><u>nach dem Bezugsland<sup>1)</sup></u></b>					
Europa (o. Deutschland)			603	302	905
dar. Türkei			78	65	143
Rumänien			93	10	103
Polen			157	25	182
ehem. Jugoslawien			35	56	91
Russland			24	4	28
Griechenland			9	29	38
Italien			36	39	75
Tschechien			68	7	75
Ukraine			11	4	15
Afrika			43	10	53
Asien			67	26	93
dar. Kasachstan			20	2	22
Irak			15	1	16
Amerika, Australien, sonst.			83	20	103

<sup>1)</sup> siehe Erläuterungen

## 84 Ziegelstein

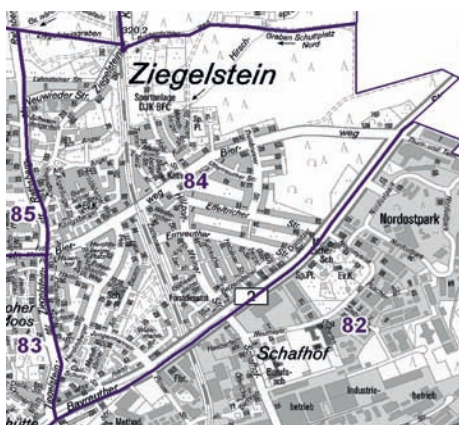
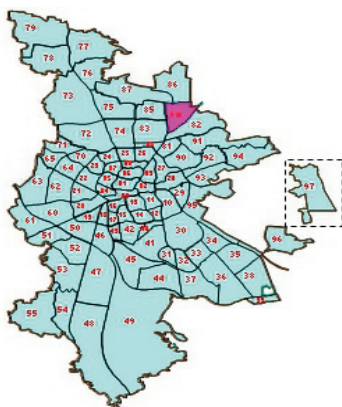

## Einwohner nach Migrationshintergrund (MGH) 2008-2010

Anteil an der Gesamtbevölkerung in %

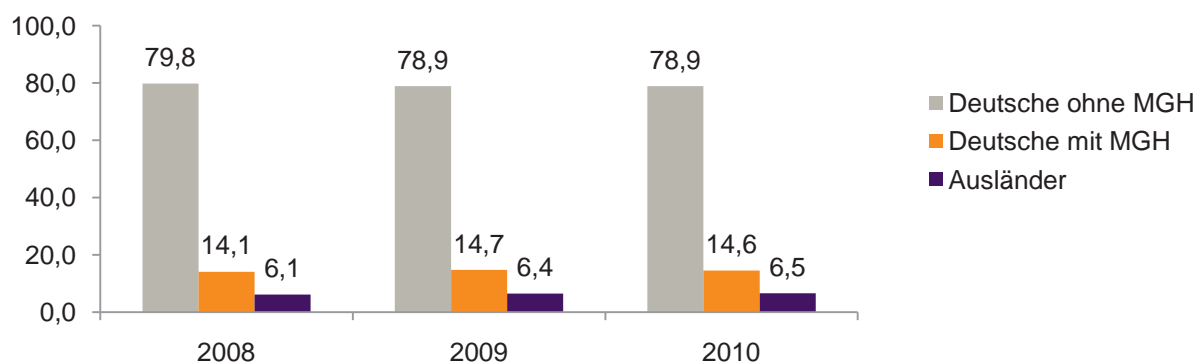

## Einwohner 2010 nach MGH und Altersgruppen

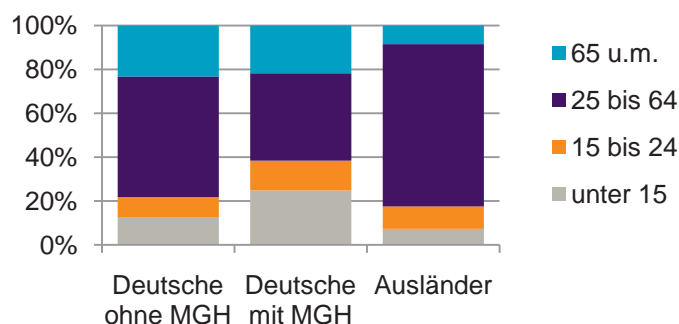

## Menschen mit MGH 2010 nach dem Bezugsland

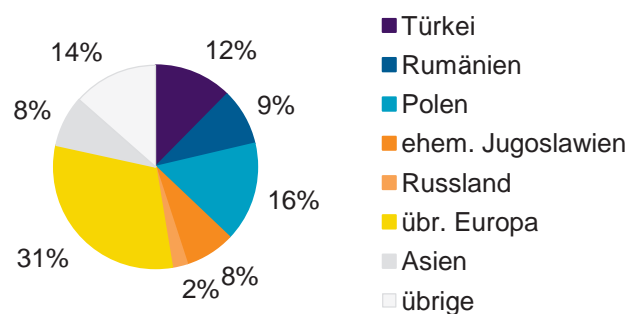

## Einwohner 2010 nach MGH und Religionszugehörigkeit

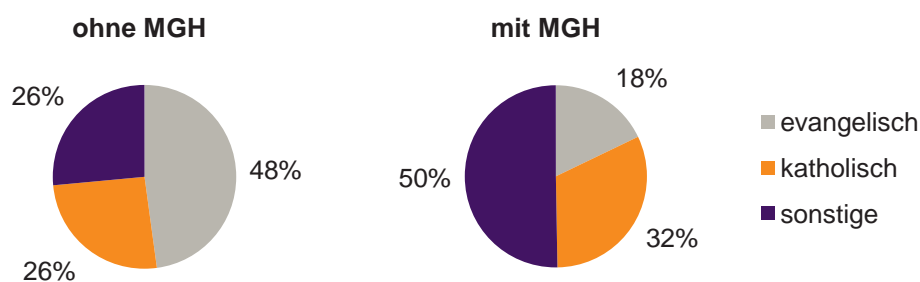

## 84 Ziegelstein

## Privathaushalte und Personen in Privathaushalten nach dem Migrationshintergrund (MGH)

	Privathaushalte	Personen in Privathaushalten			
		Insgesamt	darunter Kinder unter 18 J.	darunter Personen mit MGH	darunter Kinder unter 18 J. mit MGH
<b>2008</b>	<b>2 836</b>	<b>5 608</b>	<b>938</b>	<b>1 119</b>	<b>268</b>
<b>2009</b>	<b>2 810</b>	<b>5 558</b>	<b>944</b>	<b>1 165</b>	<b>269</b>
<b>2010</b> davon ...	<b>2 816</b>	<b>5 513</b>	<b>938</b>	<b>1 156</b>	<b>269</b>
<b><u>Ei</u>npersonenhaushalte <u>nach dem Alter</u></b>	<b>1 285</b>	<b>1 285</b>	<b>-</b>	<b>223</b>	<b>-</b>
unter 18 Jahre	2	2	-	1	-
18 bis 35 Jahre	254	254	-	57	-
35 bis 65 Jahre	580	580	-	95	-
65 Jahre und älter	449	449	-	70	-
<b><u>Meh</u>rpersonenhaushalte <u>nach der Zahl der Personen</u> <u>im Haushalt</u></b>	<b>1 531</b>	<b>4 228</b>	<b>938</b>	<b>933</b>	<b>269</b>
2	838	1 676	73	291	10
3	352	1 056	225	218	57
4 u.m.	341	1 496	640	424	202
<b><u>nach dem Haushaltstyp</u></b>					
Haushalte ohne Kinder	817	1 836	-	328	-
Haushalte mit Kindern	580	2 106	938	544	269
darunter allein Erziehende	128	327	177	48	26
sonstige MPH	134	286	-	61	-
<b><u>nach der Zahl der Kinder im</u> <u>Haushalt</u></b>					
1	300	908	300	204	75
2	213	845	426	251	140
3 u.m.	67	353	212	89	54

Kinder unter 18 Jahre nach MGH 2008-2010

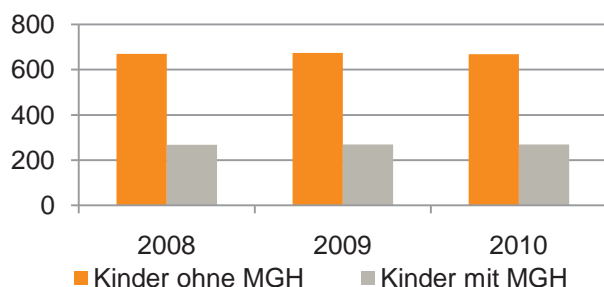

Einwohner in Mehrpersonenhaushalten 2010 nach MGH und Zahl der Kinder im Haushalt

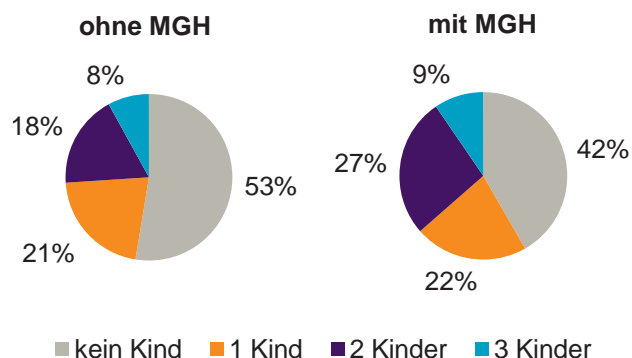

### Einpersonenhaushalte 2010 nach Migrationshintergrund (MGH) und Alter

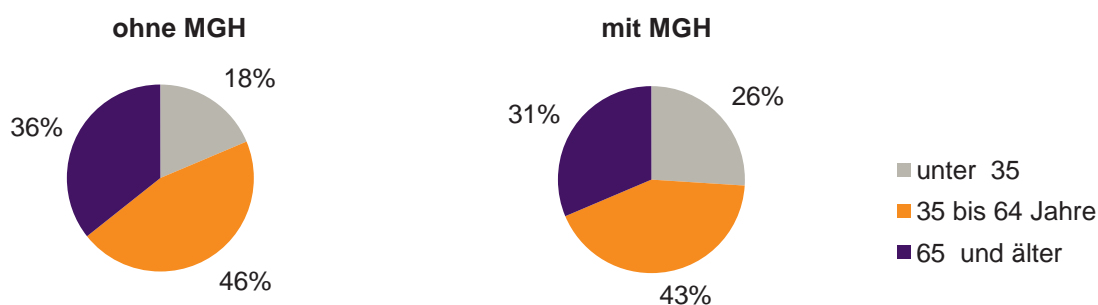

### Bevölkerung am Ort der Hauptwohnung 2010 nach Migrationshintergrund

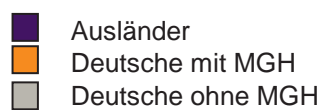
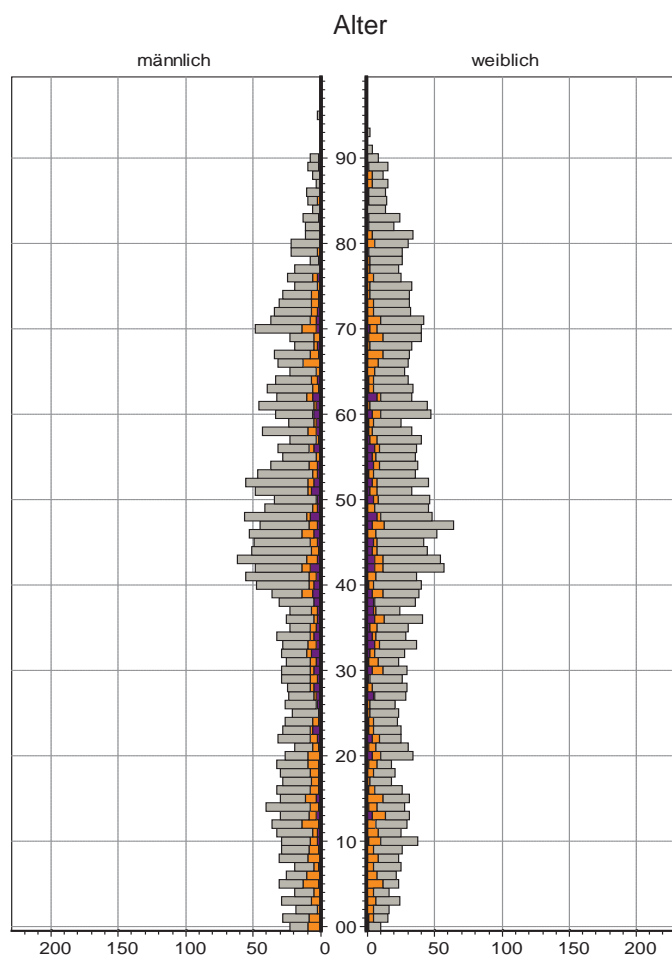

### Bevölkerung in Privathaushalten 2010 nach Haushaltstypen

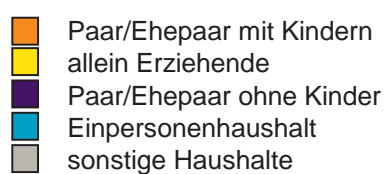
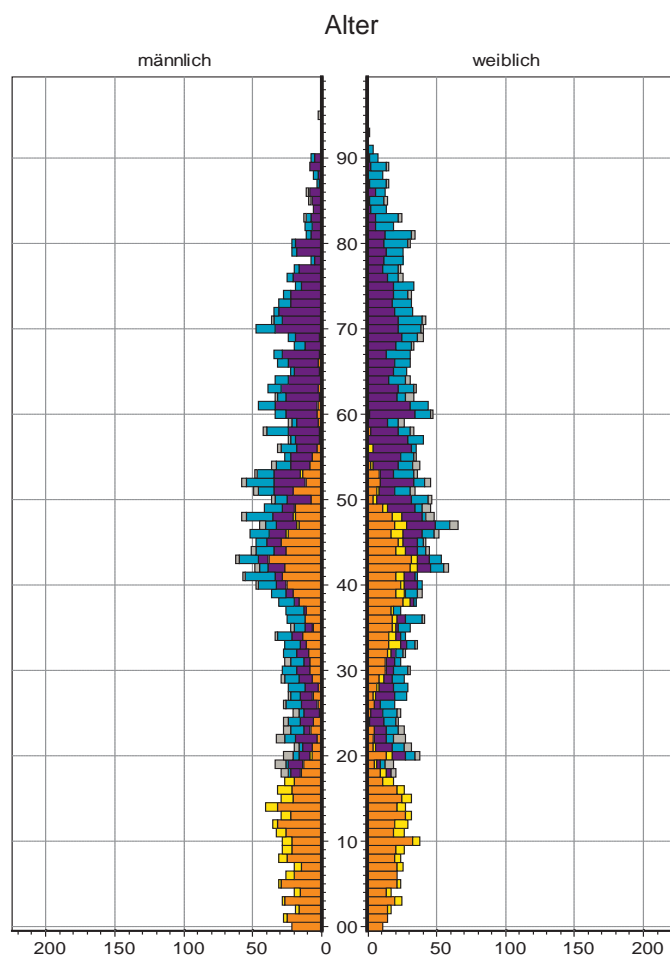

## 85 Mooshof

### Bevölkerung mit Hauptwohnsitz nach dem Migrationshintergrund (MGH)

	Insgesamt	Deutsche ohne MGH	Menschen mit MGH		
			Deutsche mit MGH	Ausländer	Insgesamt
<b>2008</b>	<b>1 609</b>	<b>1 106</b>	<b>316</b>	<b>187</b>	<b>503</b>
<b>2009</b>	<b>1 624</b>	<b>1 088</b>	<b>330</b>	<b>206</b>	<b>536</b>
<b>2010</b>	<b>1 626</b>	<b>1 094</b>	<b>332</b>	<b>200</b>	<b>532</b>
davon ...					
<b><u>nach Geschlecht</u></b>					
Männer	798	533	170	95	265
Frauen	828	561	162	105	267
<b><u>nach Altersgruppen</u></b>					
unter 3	41	20	16	5	21
3 bis unter 6	33	11	20	2	22
6 bis unter 10	47	20	21	6	27
10 bis unter 15	40	22	12	6	18
15 bis unter 18	26	15	4	7	11
18 bis unter 25	104	65	25	14	39
25 bis unter 45	415	263	72	80	152
45 bis unter 65	465	333	73	59	132
65 bis unter 80	347	267	67	13	80
80 u.m.	108	78	22	8	30
<b><u>nach Familienstand</u></b>					
ledig	557	365	130	62	192
verheiratet	758	507	144	107	251
verwitwet	148	106	30	12	42
geschieden	163	116	28	19	47
<b><u>nach Religionszugehörigkeit</u></b>					
evangelisch	585	489	92	4	96
katholisch	440	294	105	41	146
sonstige	601	311	135	155	290
<b><u>nach dem Bezugsland<sup>1)</sup></u></b>					
Europa (o. Deutschland)			231	157	388
dar. Türkei			21	30	51
Rumänien			40	6	46
Polen			61	14	75
ehem. Jugoslawien			4	12	16
Russland			29	8	37
Griechenland			2	4	6
Italien			2	13	15
Tschechien			32	6	38
Ukraine			18	33	51
Afrika			23	6	29
Asien			59	29	88
dar. Kasachstan			36	5	41
Irak			4	2	6
Amerika, Australien, sonst.			19	8	27

<sup>1)</sup> siehe Erläuterungen



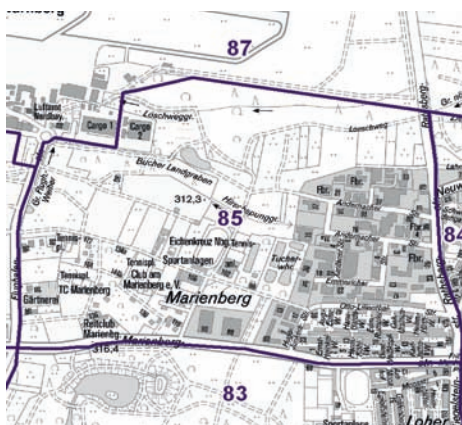
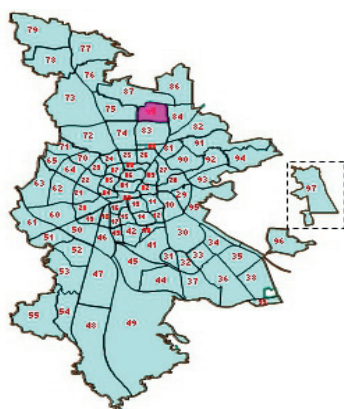

### Einwohner nach Migrationshintergrund (MGH) 2008-2010

Anteil an der Gesamtbevölkerung in %

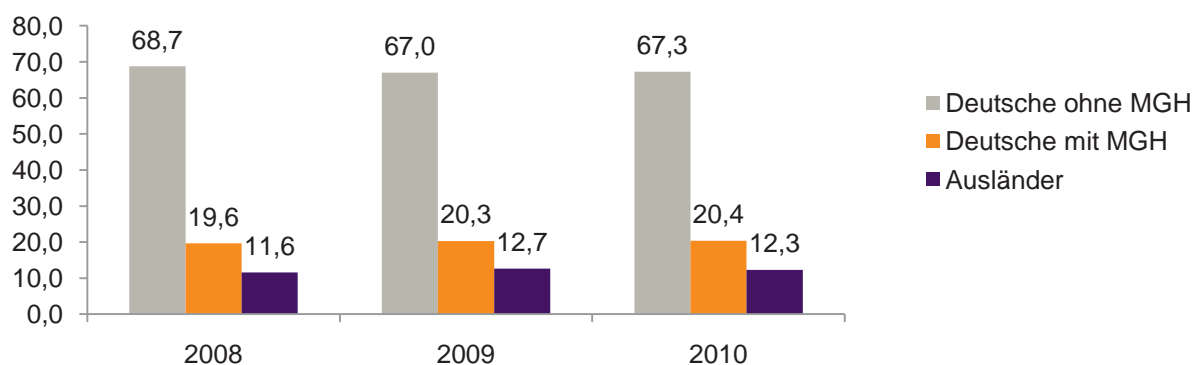

### Einwohner 2010 nach MGH und Altersgruppen

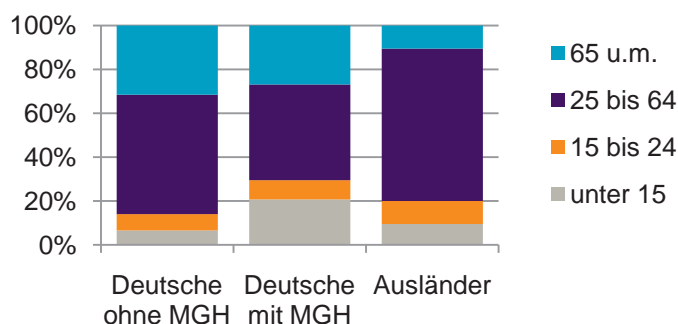

### Menschen mit MGH 2010 nach dem Bezugsland

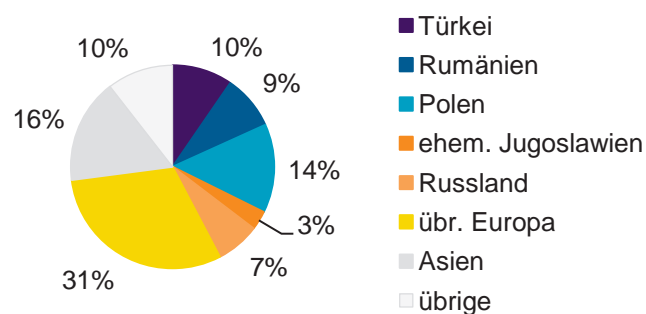

### Einwohner 2010 nach MGH und Religionszugehörigkeit

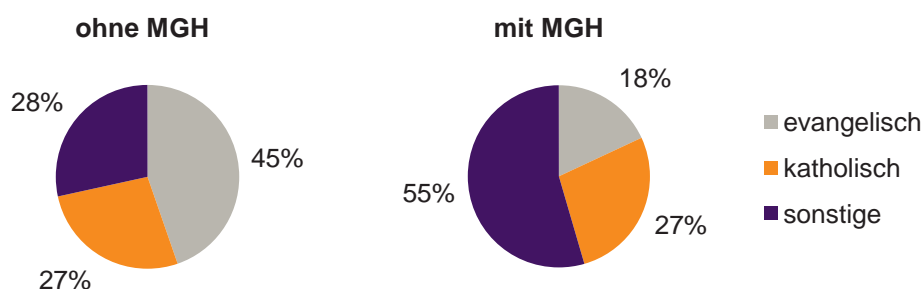

## 85 Mooshof

## Privathaushalte und Personen in Privathaushalten nach dem Migrationshintergrund (MGH)

	Privathaushalte	Personen in Privathaushalten			
		Insgesamt	darunter Kinder unter 18 J.	darunter Personen mit MGH	darunter Kinder unter 18 J. mit MGH
<b>2008</b>	<b>966</b>	<b>1 635</b>	<b>186</b>	<b>505</b>	<b>97</b>
<b>2009</b>	<b>963</b>	<b>1 651</b>	<b>191</b>	<b>538</b>	<b>103</b>
<b>2010</b> davon ...	<b>965</b>	<b>1 648</b>	<b>186</b>	<b>535</b>	<b>99</b>
<b><u>Einpersonenhaushalte</u></b>	<b>512</b>	<b>512</b>	<b>-</b>	<b>114</b>	<b>-</b>
<b><u>nach dem Alter</u></b>					
unter 18 Jahre	2	2	-	1	-
18 bis 35 Jahre	127	127	-	35	-
35 bis 65 Jahre	214	214	-	36	-
65 Jahre und älter	169	169	-	42	-
<b><u>Mehrpersonenhaushalte</u></b>	<b>453</b>	<b>1 136</b>	<b>186</b>	<b>421</b>	<b>99</b>
<b><u>nach der Zahl der Personen</u></b>					
<b><u>im Haushalt</u></b>					
2	299	598	17	166	9
3	91	273	55	111	27
4 u.m.	63	265	114	144	63
<b><u>nach dem Haushaltstyp</u></b>					
Haushalte ohne Kinder	278	605	-	173	-
Haushalte mit Kindern	122	418	186	211	99
darunter allein Erziehende	27	64	33	34	17
sonstige MPH	53	113	-	37	-
<b><u>nach der Zahl der Kinder im</u></b>					
<b><u>Haushalt</u></b>					
1	66	187	66	93	34
2	49	194	98	94	50
3 u.m.	7	37	22	24	15

Kinder unter 18 Jahre nach MGH 2008-2010

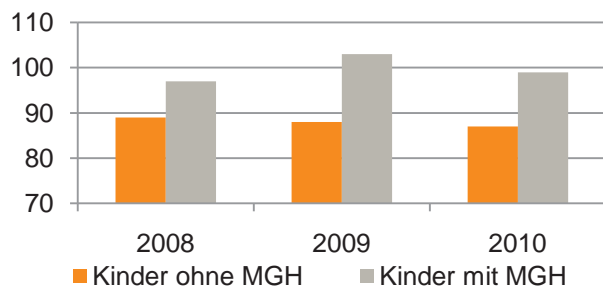

Einwohner in Mehrpersonenhaushalten 2010 nach MGH und Zahl der Kinder im Haushalt

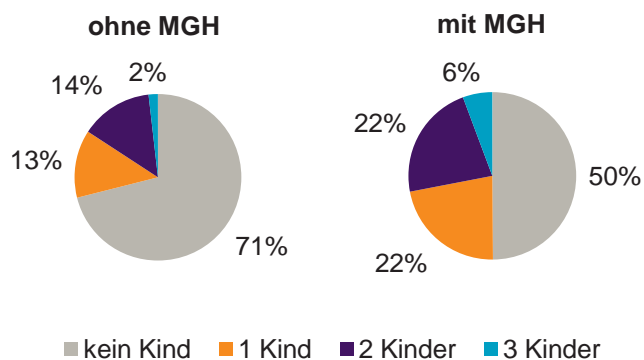

## Einpersonenhaushalte 2010 nach Migrationshintergrund (MGH) und Alter

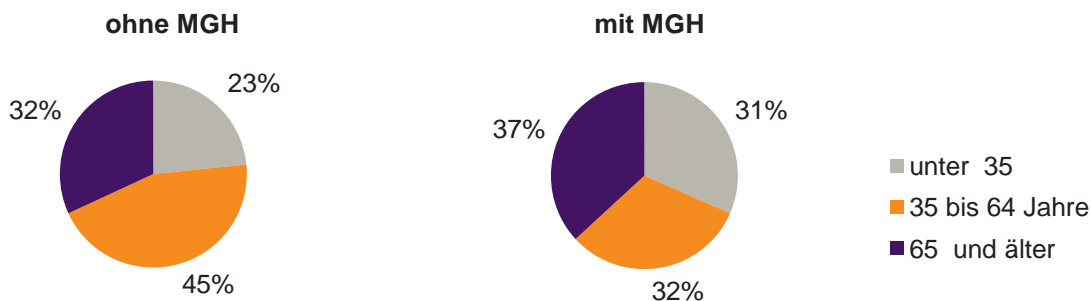

## Bevölkerung am Ort der Hauptwohnung 2010 nach Migrationshintergrund

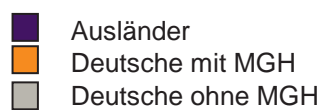
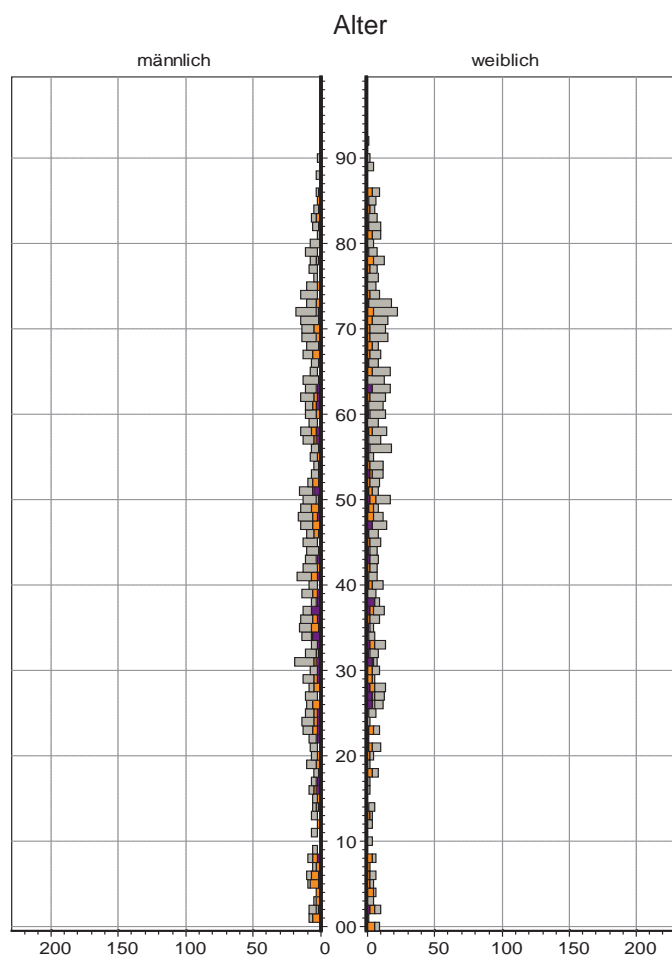

## Bevölkerung in Privathaushalten 2010 nach Haushaltstypen

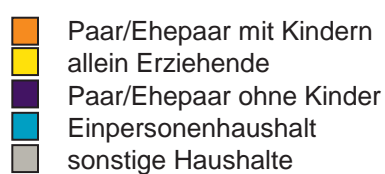
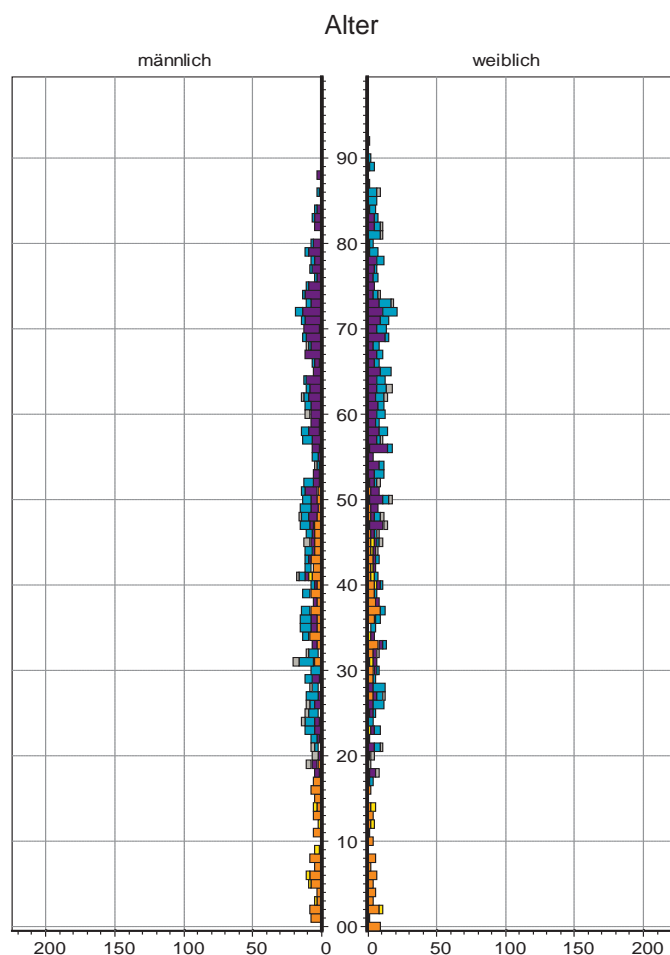

## 86 Buchenbühl

### Bevölkerung mit Hauptwohnsitz nach dem Migrationshintergrund (MGH)

	Insgesamt	Deutsche ohne MGH	Menschen mit MGH		
			Deutsche mit MGH	Ausländer	Insgesamt
<b>2008</b>	<b>2 290</b>	<b>2 067</b>	<b>166</b>	<b>57</b>	<b>223</b>
<b>2009</b>	<b>2 282</b>	<b>2 065</b>	<b>163</b>	<b>54</b>	<b>217</b>
<b>2010</b>	<b>2 287</b>	<b>2 062</b>	<b>163</b>	<b>62</b>	<b>225</b>
davon ...					
<b><u>nach Geschlecht</u></b>					
Männer	1 088	984	82	22	104
Frauen	1 199	1 078	81	40	121
<b><u>nach Altersgruppen</u></b>					
unter 3	38	30	8	-	8
3 bis unter 6	49	37	12	-	12
6 bis unter 10	69	55	13	1	14
10 bis unter 15	111	99	10	2	12
15 bis unter 18	69	61	4	4	8
18 bis unter 25	156	136	11	9	20
25 bis unter 45	462	412	20	30	50
45 bis unter 65	677	634	32	11	43
65 bis unter 80	462	418	40	4	44
80 u.m.	194	180	13	1	14
<b><u>nach Familienstand</u></b>					
ledig	736	647	65	24	89
verheiratet	1 187	1 082	75	30	105
verwitwet	227	213	13	1	14
geschieden	137	120	10	7	17
<b><u>nach Religionszugehörigkeit</u></b>					
evangelisch	1 041	990	47	4	51
katholisch	677	587	69	21	90
sonstige	569	485	47	37	84
<b><u>nach dem Bezugsland<sup>1)</sup></u></b>					
Europa (o. Deutschland)			132	55	187
dar. Türkei			5	4	9
Rumänien			19	-	19
Polen			24	5	29
ehem. Jugoslawien			7	4	11
Russland			2	1	3
Griechenland			10	8	18
Italien			5	6	11
Tschechien			23	1	24
Ukraine			3	9	12
Afrika			-	-	-
Asien			13	2	15
dar. Kasachstan			2	-	2
Irak			-	1	1
Amerika, Australien, sonst.			18	5	23

<sup>1)</sup> siehe Erläuterungen

## 86 Buchenbühl

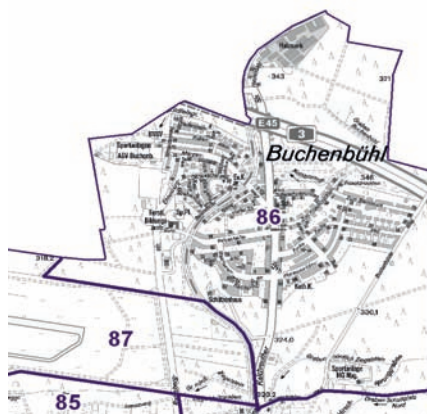
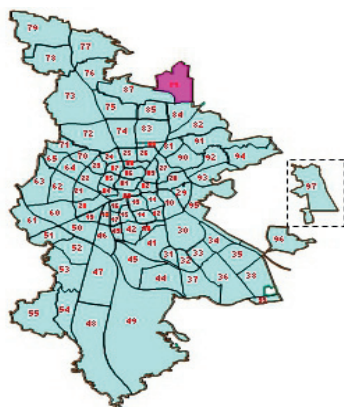

## Einwohner nach Migrationshintergrund (MGH) 2008-2010

Anteil an der Gesamtbevölkerung in %

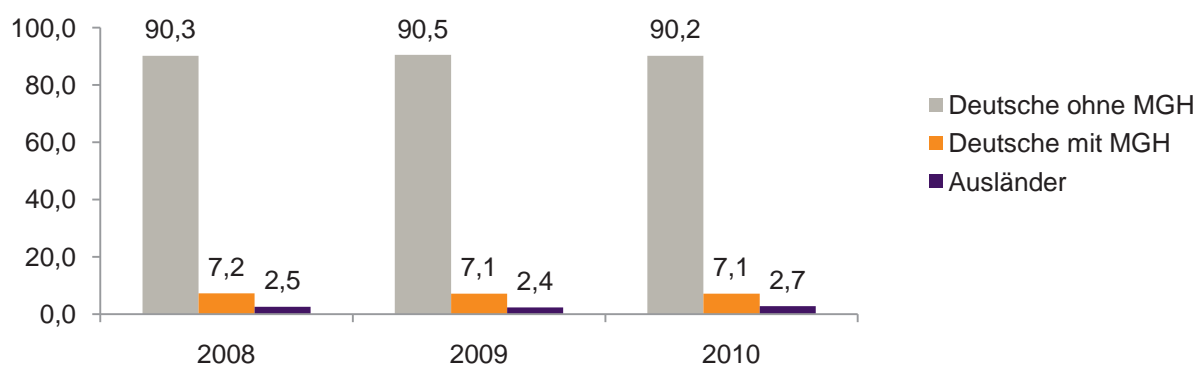

## Einwohner 2010 nach MGH und Altersgruppen

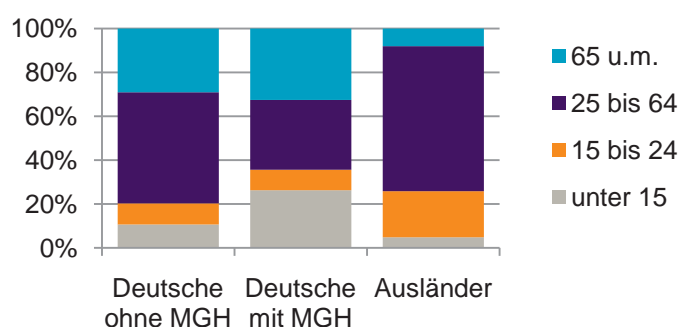

## Menschen mit MGH 2010 nach dem Bezugsland

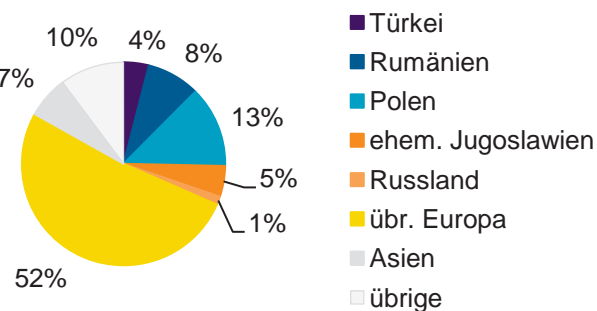

## Einwohner 2010 nach MGH und Religionszugehörigkeit

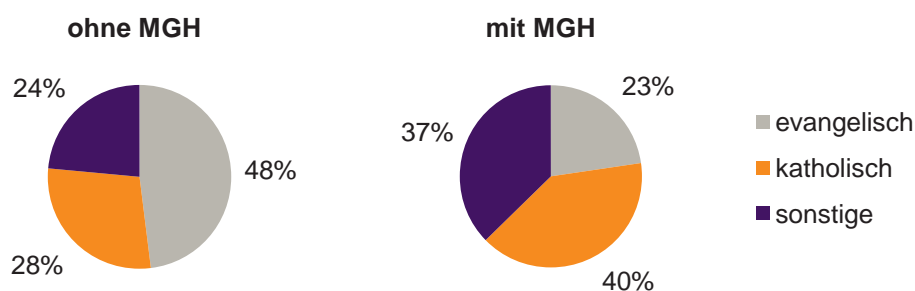

## 86 Buchenbühl

## Privathaushalte und Personen in Privathaushalten nach dem Migrationshintergrund (MGH)

	Privathaushalte	Personen in Privathaushalten			
		Insgesamt	darunter Kinder unter 18 J.	darunter Personen mit MGH	darunter Kinder unter 18 J. mit MGH
<b>2008</b>	<b>1 037</b>	<b>2 299</b>	<b>349</b>	<b>223</b>	<b>50</b>
<b>2009</b>	<b>1 038</b>	<b>2 289</b>	<b>339</b>	<b>217</b>	<b>51</b>
<b>2010</b> davon ...	<b>1 041</b>	<b>2 295</b>	<b>334</b>	<b>225</b>	<b>53</b>
<b><u>Einpersonenhaushalte</u></b>	<b>334</b>	<b>334</b>	<b>-</b>	<b>34</b>	<b>-</b>
<b><u>nach dem Alter</u></b>					
unter 18 Jahre	2	2	-	1	-
18 bis 35 Jahre	44	44	-	8	-
35 bis 65 Jahre	135	135	-	11	-
65 Jahre und älter	153	153	-	14	-
<b><u>Mehrpersonenhaushalte</u></b>	<b>707</b>	<b>1 961</b>	<b>334</b>	<b>191</b>	<b>53</b>
<b><u>nach der Zahl der Personen</u></b>					
<b><u>im Haushalt</u></b>					
2	369	738	11	50	1
3	187	561	85	65	19
4 u.m.	151	662	238	76	33
<b><u>nach dem Haushaltstyp</u></b>					
Haushalte ohne Kinder	423	1 009	-	79	-
Haushalte mit Kindern	211	792	334	105	53
darunter allein Erziehende	28	78	40	19	10
sonstige MPH	73	160	-	7	-
<b><u>nach der Zahl der Kinder im</u></b>					
<b><u>Haushalt</u></b>					
1	116	380	116	48	19
2	76	306	152	49	28
3 u.m.	19	106	66	8	6

Kinder unter 18 Jahre nach MGH 2008-2010

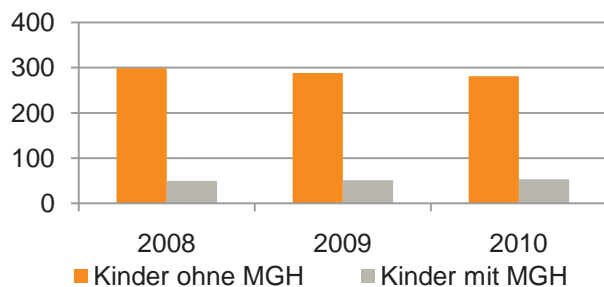

Einwohner in Mehrpersonenhaushalten 2010 nach MGH und Zahl der Kinder im Haushalt

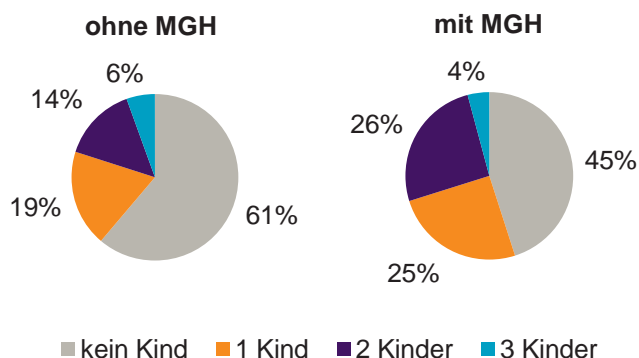

## Einpersonenhaushalte 2010 nach Migrationshintergrund (MGH) und Alter

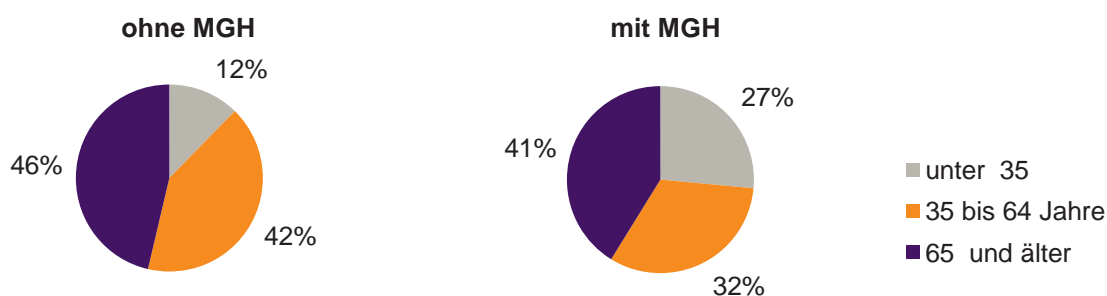
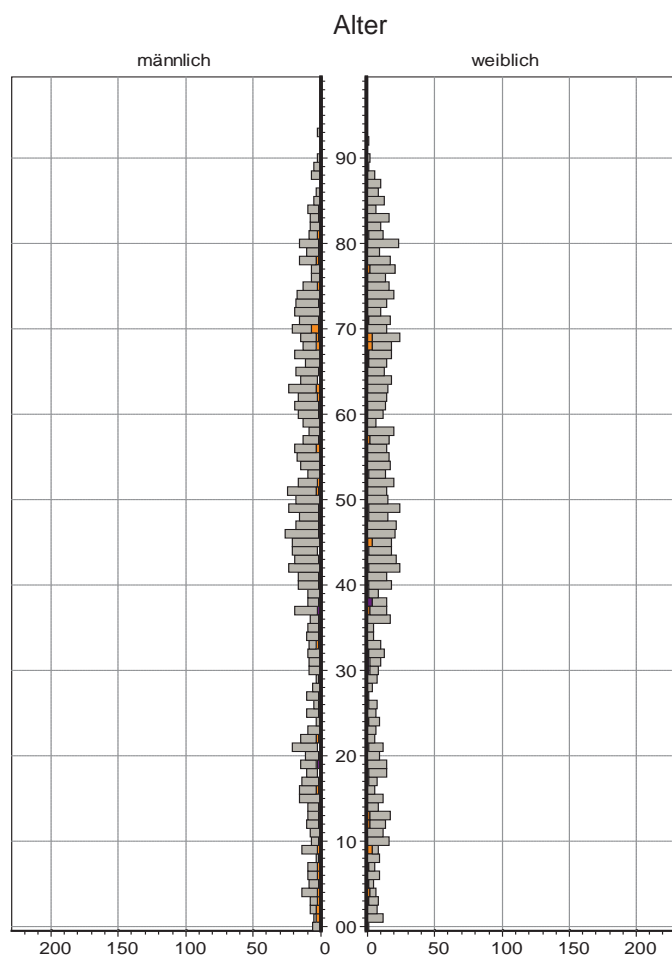
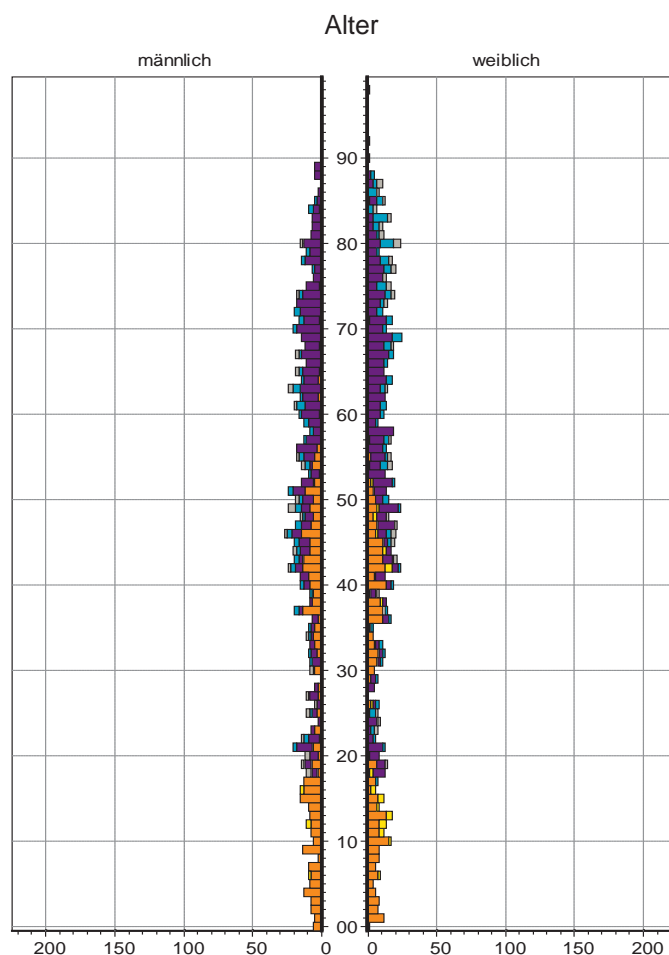
Bevölkerung am Ort der Hauptwohnung 2010  
nach MigrationshintergrundBevölkerung in Privathaushalten 2010  
nach Haushaltstypen

■ Ausländer  
■ Deutsche mit MGH  
■ Deutsche ohne MGH

■ Paar/Ehepaar mit Kindern  
■ allein Erziehende  
■ Paar/Ehepaar ohne Kinder  
■ Einpersonenhaushalt  
■ sonstige Haushalte

## 90 St. Jobst

### Bevölkerung mit Hauptwohnsitz nach dem Migrationshintergrund (MGH)

	Insgesamt	Deutsche ohne MGH	Menschen mit MGH		
			Deutsche mit MGH	Ausländer	Insgesamt
<b>2008</b>	<b>9 009</b>	<b>6 142</b>	<b>1 660</b>	<b>1 207</b>	<b>2 867</b>
<b>2009</b>	<b>9 039</b>	<b>6 130</b>	<b>1 729</b>	<b>1 180</b>	<b>2 909</b>
<b>2010</b>	<b>9 125</b>	<b>6 187</b>	<b>1 770</b>	<b>1 168</b>	<b>2 938</b>
davon ...					
<b><u>nach Geschlecht</u></b>					
Männer	4 211	2 850	851	510	1 361
Frauen	4 914	3 337	919	658	1 577
<b><u>nach Altersgruppen</u></b>					
unter 3	263	148	97	18	115
3 bis unter 6	248	108	120	20	140
6 bis unter 10	313	158	134	21	155
10 bis unter 15	369	206	116	47	163
15 bis unter 18	211	115	60	36	96
18 bis unter 25	553	375	115	63	178
25 bis unter 45	2 753	1 803	435	515	950
45 bis unter 65	2 430	1 763	352	315	667
65 bis unter 80	1 373	1 025	237	111	348
80 u.m.	612	486	104	22	126
<b><u>nach Familienstand</u></b>					
ledig	3 723	2 516	836	371	1 207
verheiratet	3 887	2 545	693	649	1 342
verwitwet	729	559	125	45	170
geschieden	786	567	116	103	219
<b><u>nach Religionszugehörigkeit</u></b>					
evangelisch	2 930	2 496	388	46	434
katholisch	2 462	1 647	538	277	815
sonstige	3 733	2 044	844	845	1 689
<b><u>nach dem Bezugsland<sup>1)</sup></u></b>					
Europa (o. Deutschland)			1 309	930	2 239
dar. Türkei			161	207	368
Rumänien			202	24	226
Polen			324	64	388
ehem. Jugoslawien			88	142	230
Russland			168	81	249
Griechenland			26	68	94
Italien			24	86	110
Tschechien			112	11	123
Ukraine			40	77	117
Afrika			60	31	91
Asien			280	144	424
dar. Kasachstan			144	5	149
Irak			22	11	33
Amerika, Australien, sonst.			121	63	184

<sup>1)</sup> siehe Erläuterungen



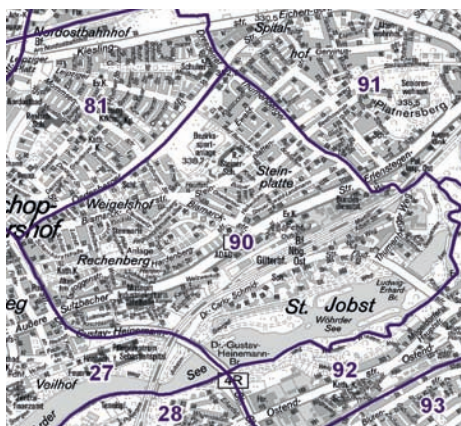
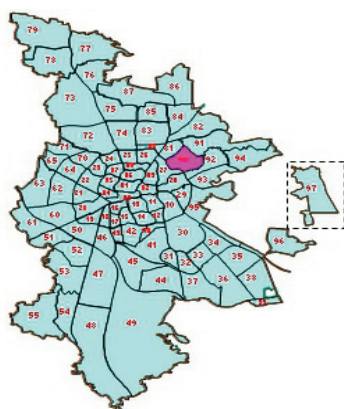

### Einwohner nach Migrationshintergrund (MGH) 2008-2010

Anteil an der Gesamtbevölkerung in %

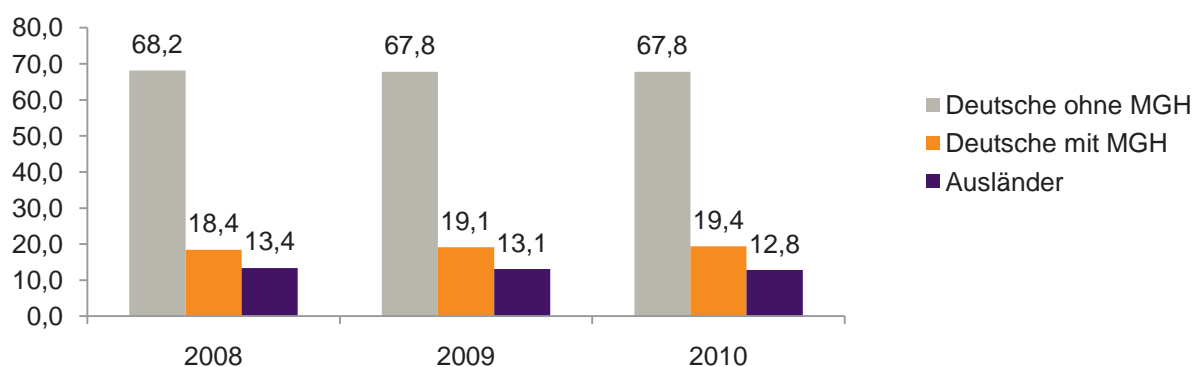

### Einwohner 2010 nach MGH und Altersgruppen

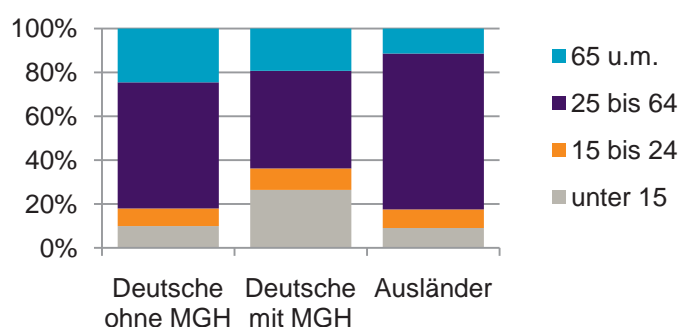

### Menschen mit MGH 2010 nach dem Bezugsland

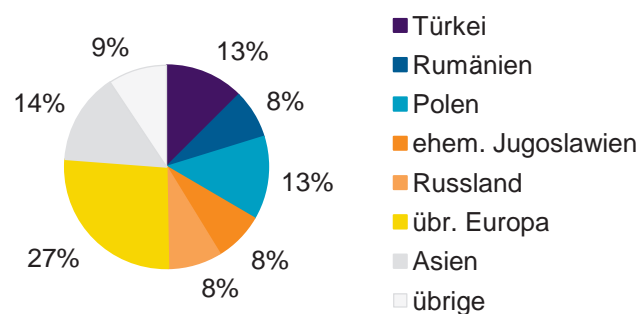

### Einwohner 2010 nach MGH und Religionszugehörigkeit

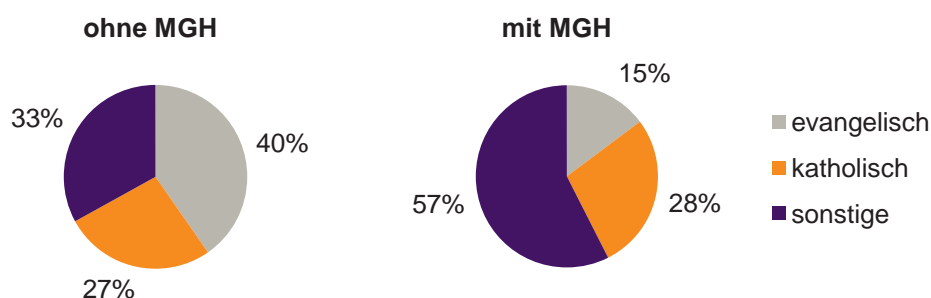

## 90 St. Jobst

## Privathaushalte und Personen in Privathaushalten nach dem Migrationshintergrund (MGH)

	Privathaushalte	Personen in Privathaushalten			
		Insgesamt	darunter Kinder unter 18 J.	darunter Personen mit MGH	darunter Kinder unter 18 J. mit MGH
<b>2008</b>	<b>4 867</b>	<b>8 989</b>	<b>1 354</b>	<b>2 848</b>	<b>631</b>
<b>2009</b>	<b>4 846</b>	<b>8 982</b>	<b>1 392</b>	<b>2 874</b>	<b>653</b>
<b>2010</b> davon ...	<b>4 880</b>	<b>9 060</b>	<b>1 410</b>	<b>2 904</b>	<b>672</b>
<b><u>Einpersonenhaushalte</u></b> <b><u>nach dem Alter</u></b>	<b>2 379</b>	<b>2 379</b>	-	<b>484</b>	-
unter 18 Jahre	4	4	-	2	-
18 bis 35 Jahre	602	602	-	130	-
35 bis 65 Jahre	1 078	1 078	-	197	-
65 Jahre und älter	695	695	-	155	-
<b><u>Mehrpersonenhaushalte</u></b> <b><u>nach der Zahl der Personen</u></b> <b><u>im Haushalt</u></b>	<b>2 501</b>	<b>6 681</b>	<b>1 410</b>	<b>2 420</b>	<b>672</b>
2	1 456	2 912	141	812	54
3	556	1 668	389	593	141
4 u.m.	489	2 101	880	1 015	477
<b><u>nach dem Haushaltstyp</u></b>					
Haushalte ohne Kinder	1 359	3 023	-	873	-
Haushalte mit Kindern	917	3 179	1 410	1 401	672
darunter allein Erziehende	239	606	311	222	114
sonstige MPH	225	479	-	146	-
<b><u>nach der Zahl der Kinder im</u></b> <b><u>Haushalt</u></b>					
1	509	1 459	509	543	199
2	337	1 349	674	667	351
3 u.m.	71	371	227	191	122

Kinder unter 18 Jahre nach MGH 2008-2010

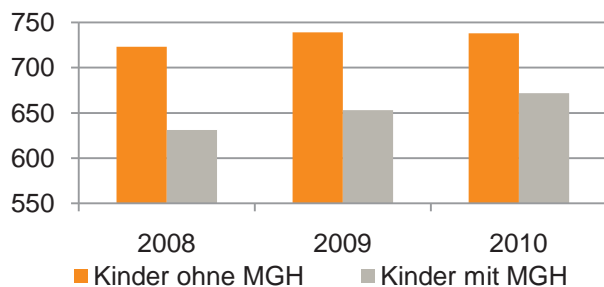

Einwohner in Mehrpersonenhaushalten 2010 nach MGH und Zahl der Kinder im Haushalt

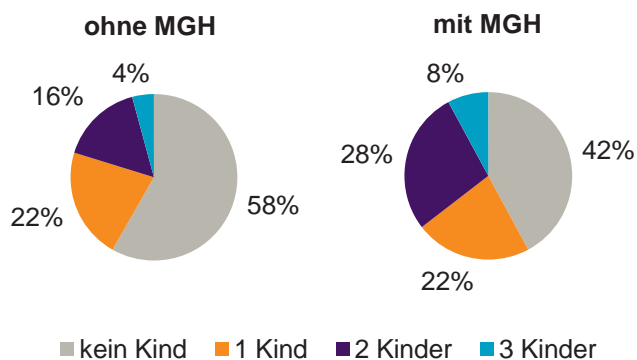

## Einpersonenhaushalte 2010 nach Migrationshintergrund (MGH) und Alter

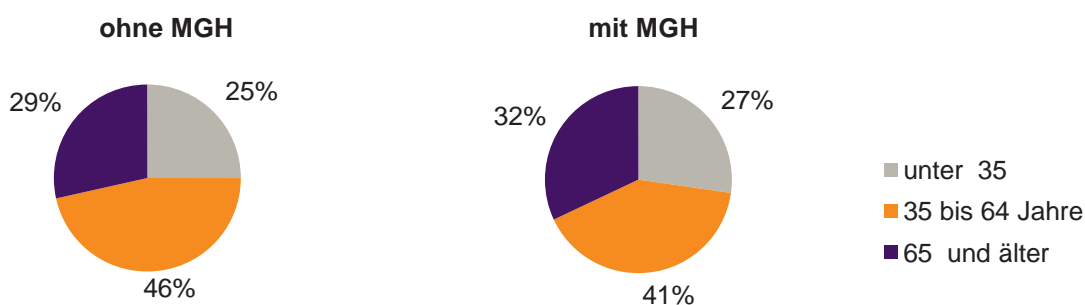

## Bevölkerung am Ort der Hauptwohnung 2010 nach Migrationshintergrund

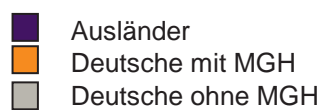
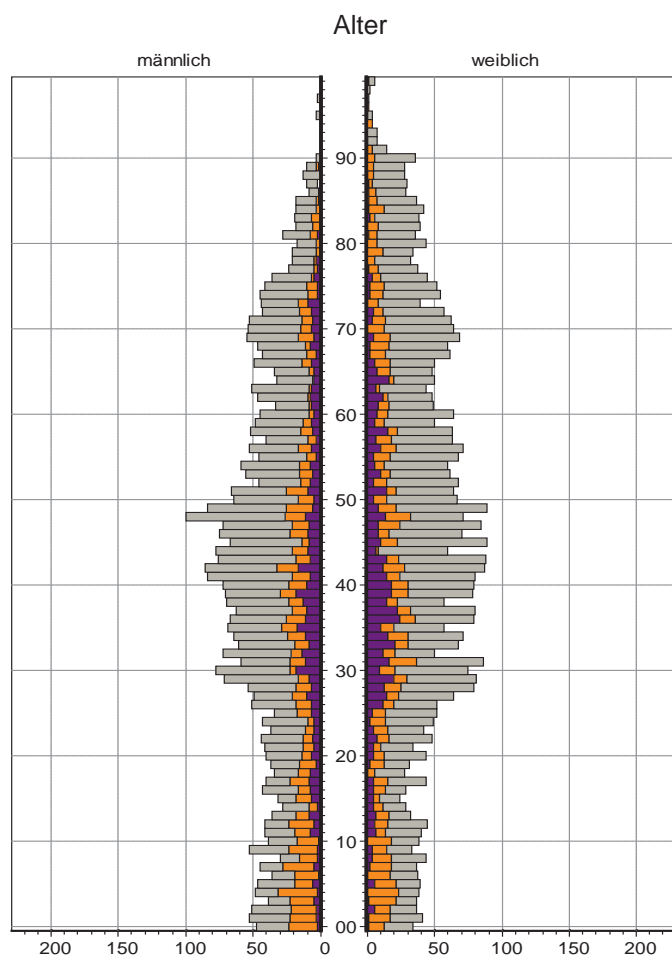

## Bevölkerung in Privathaushalten 2010 nach Haushaltstypen

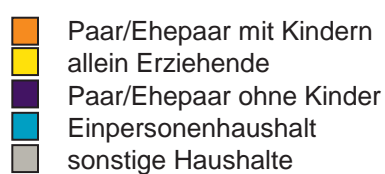
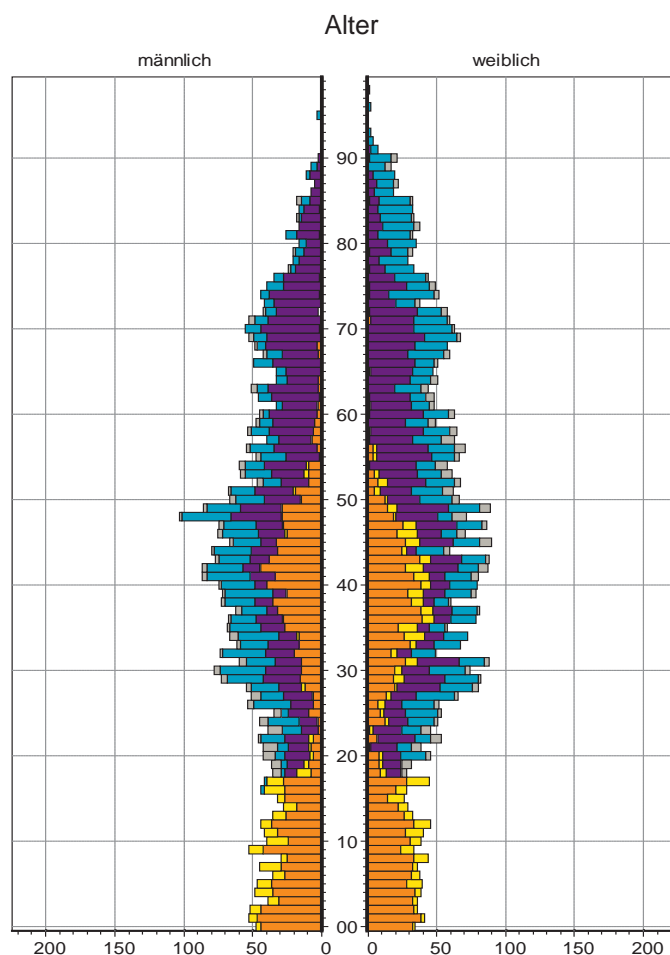

## 91 Erlenstegen

### Bevölkerung mit Hauptwohnsitz nach dem Migrationshintergrund (MGH)

	Insgesamt	Deutsche ohne MGH	Menschen mit MGH		
			Deutsche mit MGH	Ausländer	Insgesamt
<b>2008</b>	<b>3 931</b>	<b>3 202</b>	<b>509</b>	<b>220</b>	<b>729</b>
<b>2009</b>	<b>3 955</b>	<b>3 210</b>	<b>536</b>	<b>209</b>	<b>745</b>
<b>2010</b>	<b>3 912</b>	<b>3 149</b>	<b>548</b>	<b>215</b>	<b>763</b>
davon ...					
<b><u>nach Geschlecht</u></b>					
Männer	1 815	1 478	252	85	337
Frauen	2 097	1 671	296	130	426
<b><u>nach Altersgruppen</u></b>					
unter 3	76	47	26	3	29
3 bis unter 6	103	69	30	4	34
6 bis unter 10	135	97	34	4	38
10 bis unter 15	194	144	40	10	50
15 bis unter 18	96	75	18	3	21
18 bis unter 25	180	142	23	15	38
25 bis unter 45	886	681	113	92	205
45 bis unter 65	1 087	948	85	54	139
65 bis unter 80	781	633	124	24	148
80 u.m.	374	313	55	6	61
<b><u>nach Familienstand</u></b>					
ledig	1 413	1 107	236	70	306
verheiratet	1 860	1 518	224	118	342
verwitwet	356	300	48	8	56
geschieden	283	224	40	19	59
<b><u>nach Religionszugehörigkeit</u></b>					
evangelisch	1 528	1 399	116	13	129
katholisch	988	759	160	69	229
sonstige	1 396	991	272	133	405
<b><u>nach dem Bezugsland<sup>1)</sup></u></b>					
Europa (o. Deutschland)			449	162	611
dar. Türkei			29	16	45
Rumänien			53	3	56
Polen			113	8	121
ehem. Jugoslawien			29	14	43
Russland			18	8	26
Griechenland			9	11	20
Italien			23	22	45
Tschechien			48	4	52
Ukraine			13	8	21
Afrika			5	9	14
Asien			38	21	59
dar. Kasachstan			10	-	10
Irak			-	1	1
Amerika, Australien, sonst.			56	23	79

<sup>1)</sup> siehe Erläuterungen

## 91 Erlangen

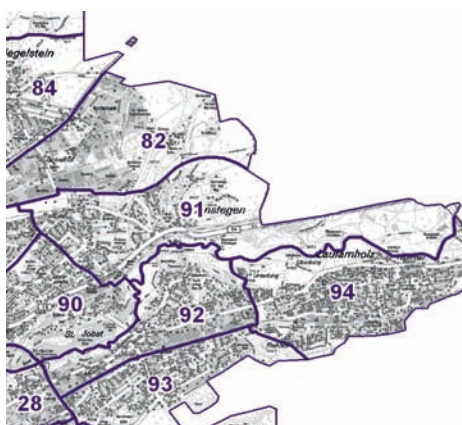
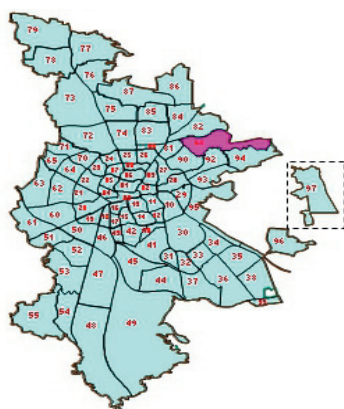

## Einwohner nach Migrationshintergrund (MGH) 2008-2010

Anteil an der Gesamtbevölkerung in %

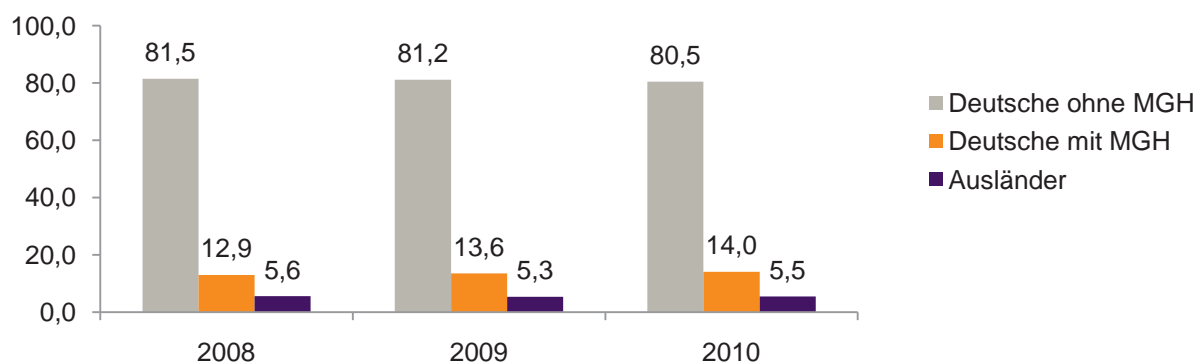

## Einwohner 2010 nach MGH und Altersgruppen

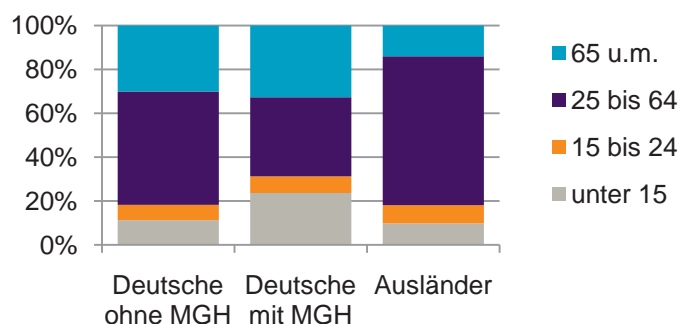

## Menschen mit MGH 2010 nach dem Bezugsland

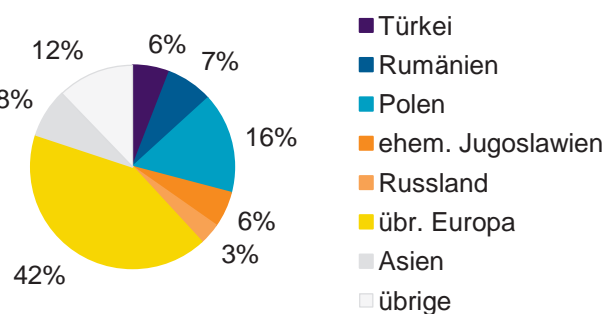

## Einwohner 2010 nach MGH und Religionszugehörigkeit

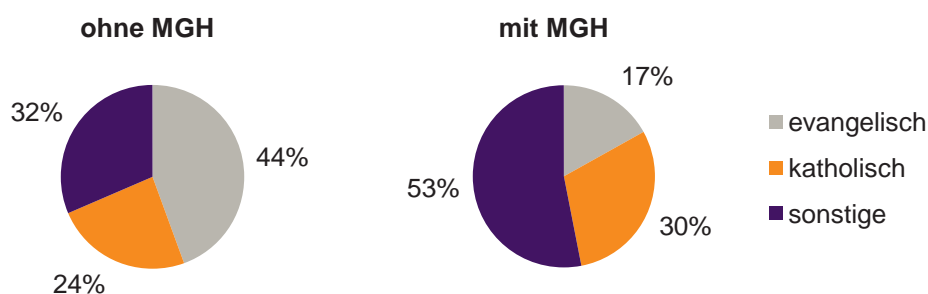

## 91 Erlenstegen

## Privathaushalte und Personen in Privathaushalten nach dem Migrationshintergrund (MGH)

	Privathaushalte	Personen in Privathaushalten			
		Insgesamt	darunter Kinder unter 18 J.	darunter Personen mit MGH	darunter Kinder unter 18 J. mit MGH
<b>2008</b>	<b>1 931</b>	<b>3 858</b>	<b>612</b>	<b>704</b>	<b>154</b>
<b>2009</b>	<b>1 930</b>	<b>3 854</b>	<b>627</b>	<b>713</b>	<b>171</b>
<b>2010</b> davon ...	<b>1 918</b>	<b>3 809</b>	<b>602</b>	<b>731</b>	<b>171</b>
<b><u>Einpersonenhaushalte</u></b> <b><u>nach dem Alter</u></b>	<b>818</b>	<b>818</b>	<b>-</b>	<b>125</b>	<b>-</b>
unter 18 Jahre	3	3	-	-	-
18 bis 35 Jahre	150	150	-	40	-
35 bis 65 Jahre	377	377	-	41	-
65 Jahre und älter	288	288	-	44	-
<b><u>Mehrpersonenhaushalte</u></b> <b><u>nach der Zahl der Personen</u></b> <b><u>im Haushalt</u></b>	<b>1 100</b>	<b>2 991</b>	<b>602</b>	<b>606</b>	<b>171</b>
2	639	1 278	34	222	7
3	212	636	131	157	49
4 u.m.	249	1 077	437	227	115
<b><u>nach dem Haushaltstyp</u></b>					
Haushalte ohne Kinder	666	1 515	-	261	-
Haushalte mit Kindern	353	1 301	602	318	171
darunter allein Erziehende	71	192	109	60	35
sonstige MPH	81	175	-	27	-
<b><u>nach der Zahl der Kinder im</u></b> <b><u>Haushalt</u></b>					
1	159	476	159	121	48
2	148	592	296	149	89
3 u.m.	46	233	147	48	34

Kinder unter 18 Jahre nach MGH 2008-2010

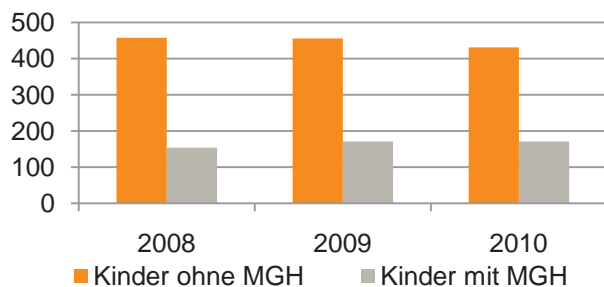

Einwohner in Mehrpersonenhaushalten 2010 nach MGH und Zahl der Kinder im Haushalt

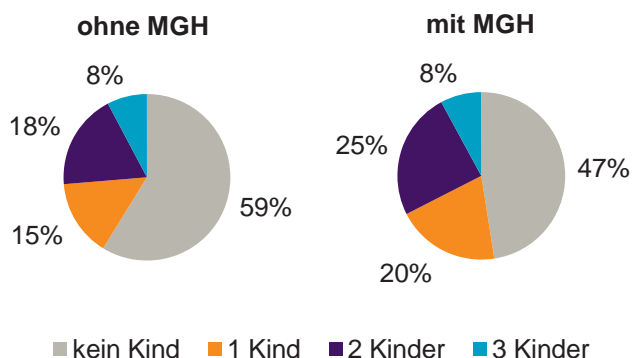

## Einpersonenhaushalte 2010 nach Migrationshintergrund (MGH) und Alter

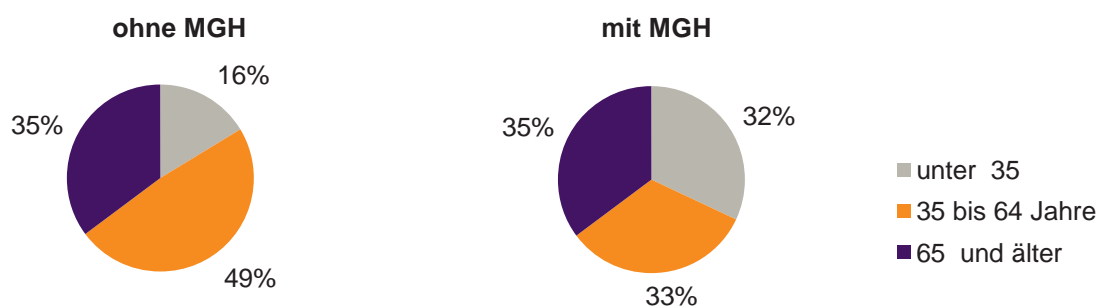

## Bevölkerung am Ort der Hauptwohnung 2010 nach Migrationshintergrund

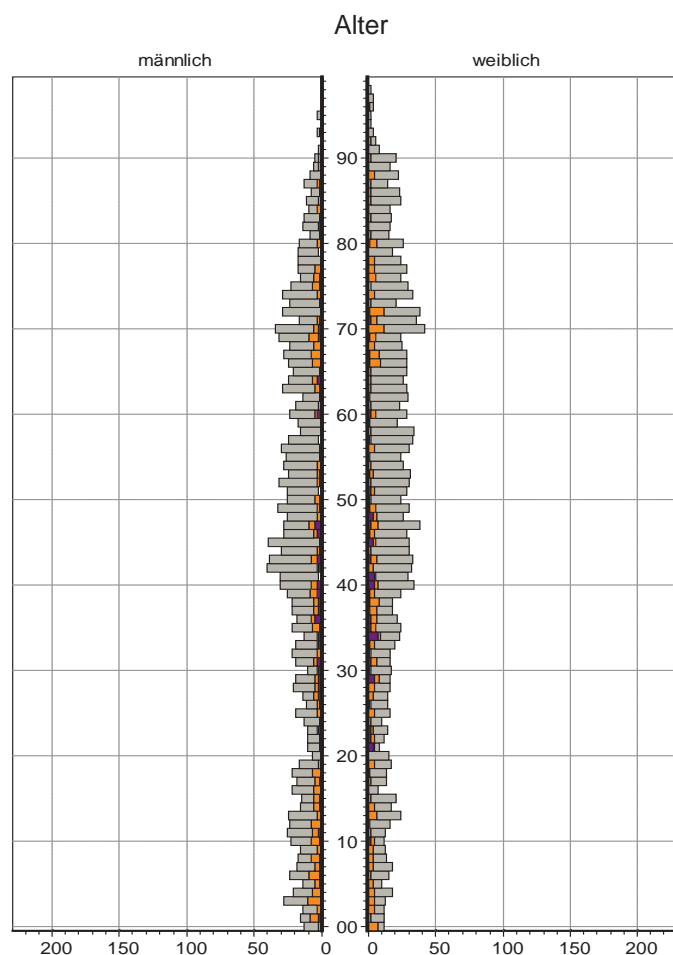

## Bevölkerung in Privathaushalten 2010 nach Haushaltstypen

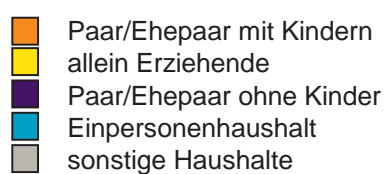
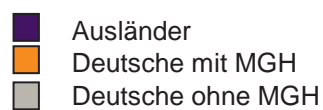
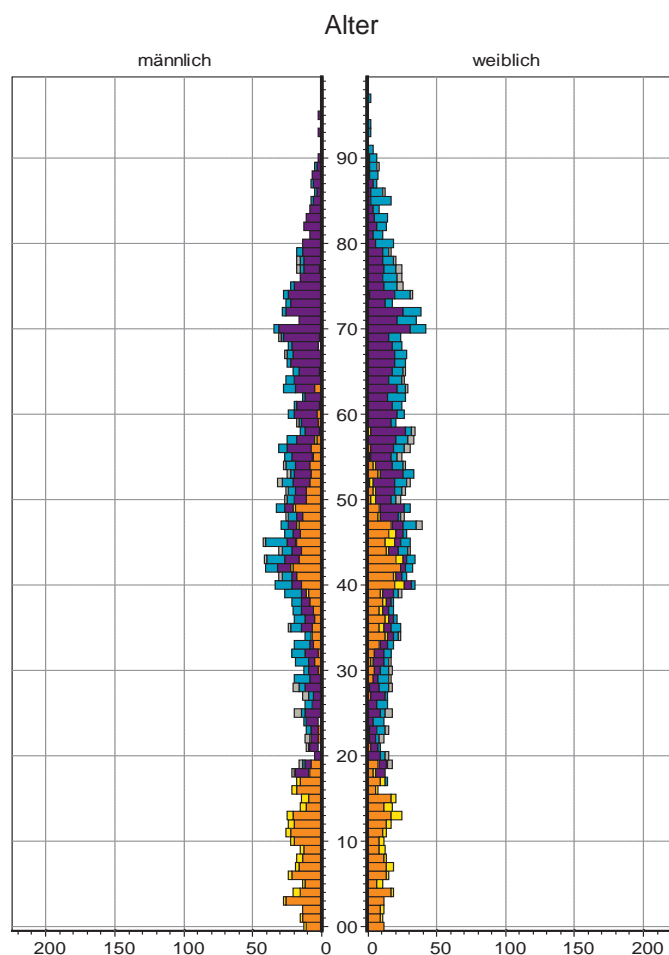

## 92 Mögeldorf

### Bevölkerung mit Hauptwohnsitz nach dem Migrationshintergrund (MGH)

	Insgesamt	Deutsche ohne MGH	Menschen mit MGH		
			Deutsche mit MGH	Ausländer	Insgesamt
<b>2008</b>	<b>5 090</b>	<b>3 496</b>	<b>970</b>	<b>624</b>	<b>1 594</b>
<b>2009</b>	<b>5 149</b>	<b>3 572</b>	<b>970</b>	<b>607</b>	<b>1 577</b>
<b>2010</b>	<b>5 250</b>	<b>3 603</b>	<b>1 033</b>	<b>614</b>	<b>1 647</b>
davon ...					
<b><u>nach Geschlecht</u></b>					
Männer	2 450	1 688	488	274	762
Frauen	2 800	1 915	545	340	885
<b><u>nach Altersgruppen</u></b>					
unter 3	145	75	65	5	70
3 bis unter 6	160	84	70	6	76
6 bis unter 10	221	109	90	22	112
10 bis unter 15	256	152	74	30	104
15 bis unter 18	131	78	35	18	53
18 bis unter 25	315	201	66	48	114
25 bis unter 45	1 486	962	268	256	524
45 bis unter 65	1 382	1 032	177	173	350
65 bis unter 80	849	649	145	55	200
80 u.m.	305	261	43	1	44
<b><u>nach Familienstand</u></b>					
ledig	2 061	1 377	483	201	684
verheiratet	2 346	1 607	420	319	739
verwitwet	372	294	53	25	78
geschieden	471	325	77	69	146
<b><u>nach Religionszugehörigkeit</u></b>					
evangelisch	1 940	1 677	241	22	263
katholisch	1 350	892	336	122	458
sonstige	1 960	1 034	456	470	926
<b><u>nach dem Bezugsland<sup>1)</sup></u></b>					
Europa (o. Deutschland)			761	482	1 243
dar. Türkei			80	118	198
Rumänien			109	22	131
Polen			165	36	201
ehem. Jugoslawien			56	76	132
Russland			87	28	115
Griechenland			15	55	70
Italien			24	32	56
Tschechien			68	16	84
Ukraine			29	25	54
Afrika			30	13	43
Asien			174	100	274
dar. Kasachstan			72	7	79
Irak			46	32	78
Amerika, Australien, sonst.			68	19	87

<sup>1)</sup> siehe Erläuterungen



## 92 Mögeldorf

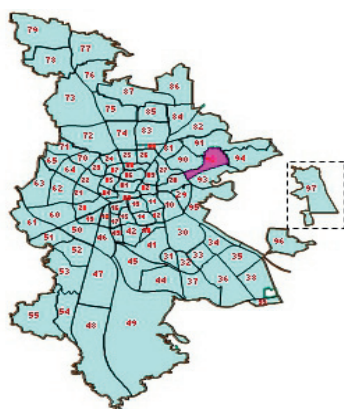

## Einwohner nach Migrationshintergrund (MGH) 2008-2010

Anteil an der Gesamtbevölkerung in %

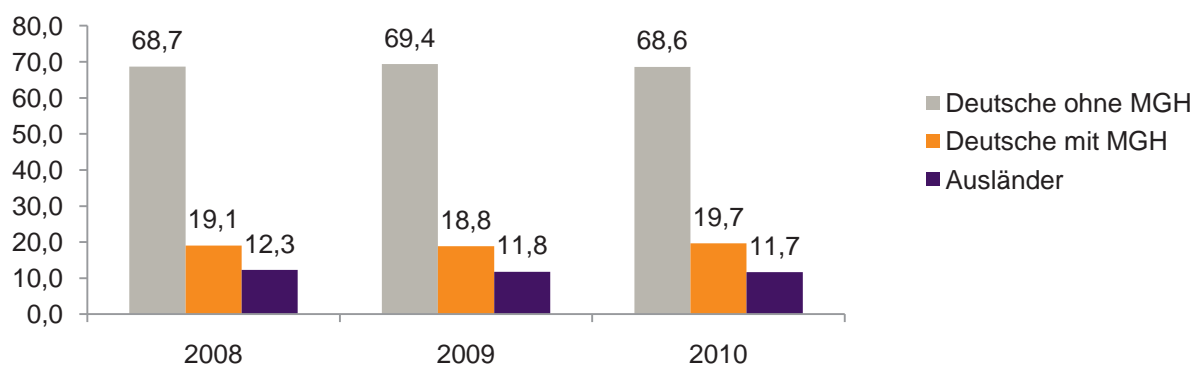

## Einwohner 2010 nach MGH und Altersgruppen

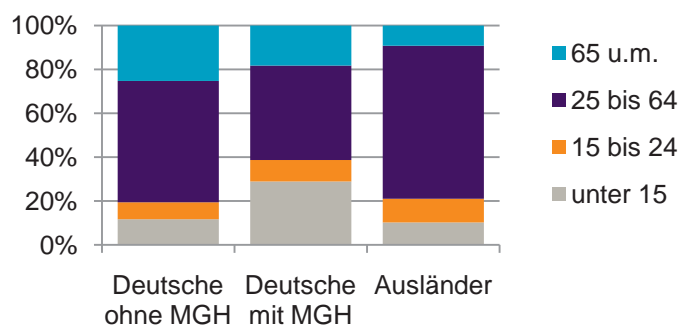

## Menschen mit MGH 2010 nach dem Bezugsland

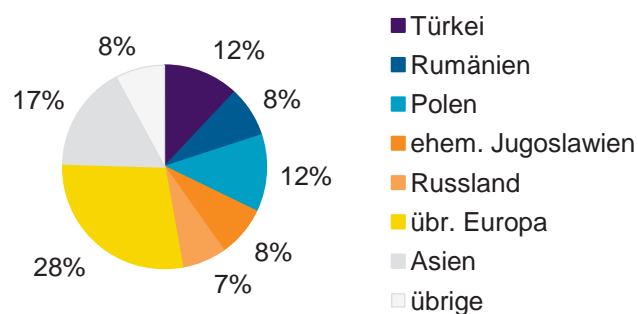

## Einwohner 2010 nach MGH und Religionszugehörigkeit

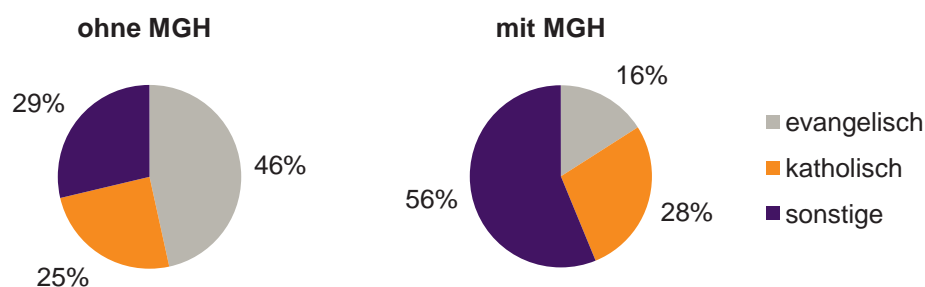

## 92 Mögeldorf

## Privathaushalte und Personen in Privathaushalten nach dem Migrationshintergrund (MGH)

	Privathaushalte	Personen in Privathaushalten			
		Insgesamt	darunter Kinder unter 18 J.	darunter Personen mit MGH	darunter Kinder unter 18 J. mit MGH
<b>2008</b>	<b>2 634</b>	<b>5 141</b>	<b>849</b>	<b>1 596</b>	<b>385</b>
<b>2009</b>	<b>2 666</b>	<b>5 191</b>	<b>876</b>	<b>1 583</b>	<b>382</b>
<b>2010</b> davon ...	<b>2 683</b>	<b>5 256</b>	<b>916</b>	<b>1 644</b>	<b>416</b>
<b><u>Einpersonenhaushalte nach dem Alter</u></b>	<b>1 237</b>	<b>1 237</b>	<b>-</b>	<b>247</b>	<b>-</b>
unter 18 Jahre	1	1	-	1	-
18 bis 35 Jahre	254	254	-	54	-
35 bis 65 Jahre	573	573	-	111	-
65 Jahre und älter	409	409	-	81	-
<b><u>Mehrpersonenhaushalte nach der Zahl der Personen im Haushalt</u></b>	<b>1 446</b>	<b>4 019</b>	<b>916</b>	<b>1 397</b>	<b>416</b>
2	765	1 530	59	385	17
3	335	1 005	234	346	96
4 u.m.	346	1 484	623	666	303
<b><u>nach dem Haushaltstyp</u></b>					
Haushalte ohne Kinder	776	1 760	-	473	-
Haushalte mit Kindern	567	2 037	916	858	416
darunter allein Erziehende	109	284	161	101	58
sonstige MPH	103	222	-	66	-
<b><u>nach der Zahl der Kinder im Haushalt</u></b>					
1	285	852	285	329	119
2	228	901	456	378	200
3 u.m.	54	284	175	151	97

Kinder unter 18 Jahre nach MGH 2008-2010

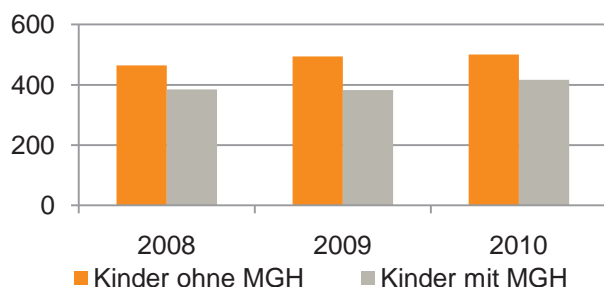

Einwohner in Mehrpersonenhaushalten 2010 nach MGH und Zahl der Kinder im Haushalt

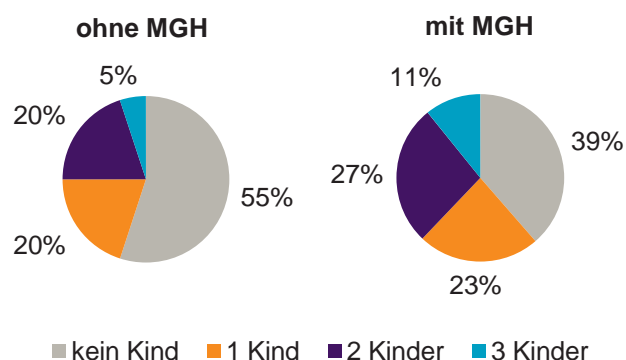

## Einpersonenhaushalte 2010 nach Migrationshintergrund (MGH) und Alter

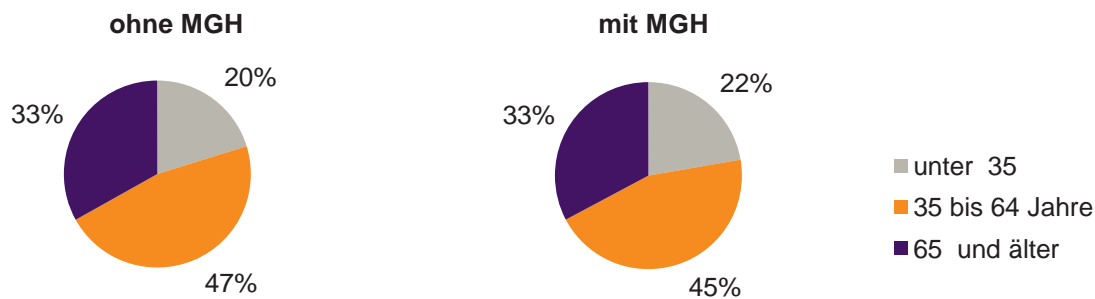

## Bevölkerung am Ort der Hauptwohnung 2010 nach Migrationshintergrund

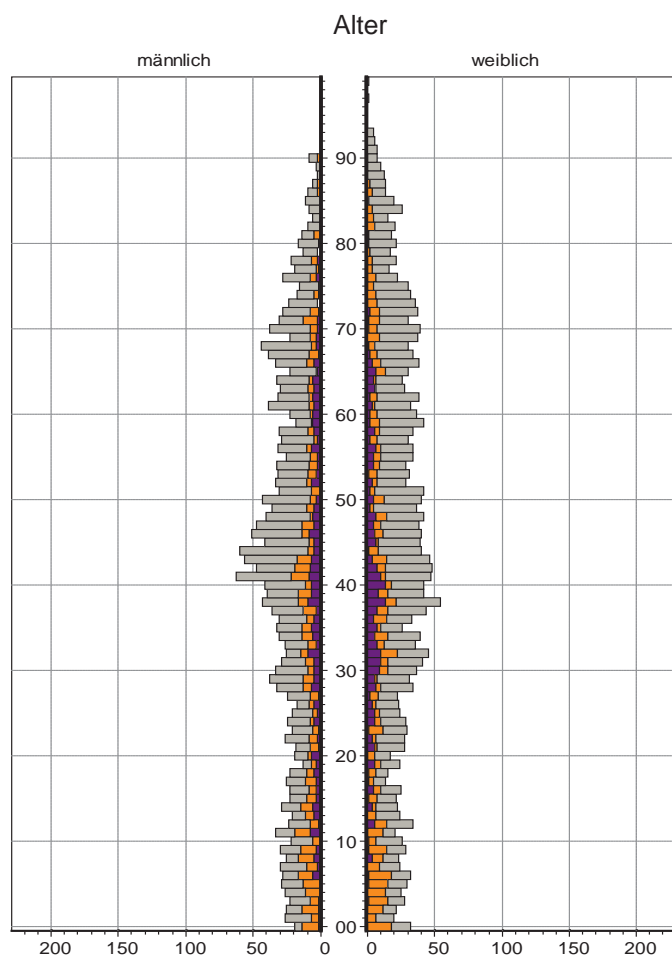

## Bevölkerung in Privathaushalten 2010 nach Haushaltstypen

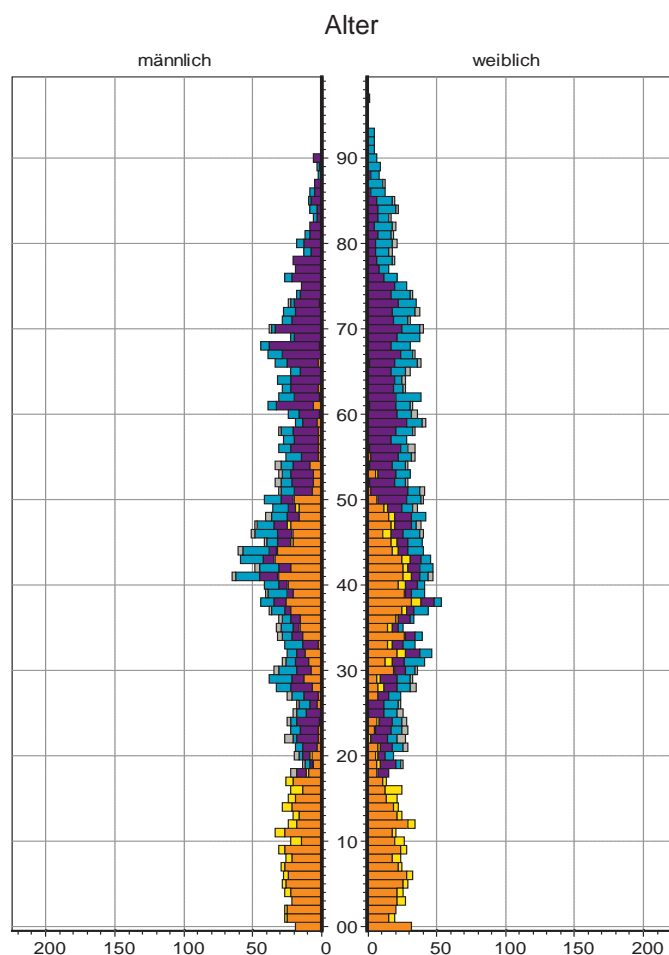

## 93 Schmausenbuckstraße

### Bevölkerung mit Hauptwohnsitz nach dem Migrationshintergrund (MGH)

	Insgesamt	Deutsche ohne MGH	Menschen mit MGH		
			Deutsche mit MGH	Ausländer	Insgesamt
<b>2008</b>	<b>4 559</b>	<b>3 826</b>	<b>569</b>	<b>164</b>	<b>733</b>
<b>2009</b>	<b>4 568</b>	<b>3 804</b>	<b>595</b>	<b>169</b>	<b>764</b>
<b>2010</b>	<b>4 590</b>	<b>3 808</b>	<b>601</b>	<b>181</b>	<b>782</b>
davon ...					
<b><u>nach Geschlecht</u></b>					
Männer	2 162	1 816	269	77	346
Frauen	2 428	1 992	332	104	436
<b><u>nach Altersgruppen</u></b>					
unter 3	103	65	34	4	38
3 bis unter 6	131	97	33	1	34
6 bis unter 10	165	129	33	3	36
10 bis unter 15	177	144	28	5	33
15 bis unter 18	90	69	20	1	21
18 bis unter 25	220	180	32	8	40
25 bis unter 45	1 045	837	117	91	208
45 bis unter 65	1 247	1 088	106	53	159
65 bis unter 80	1 023	861	153	9	162
80 u.m.	389	338	45	6	51
<b><u>nach Familienstand</u></b>					
ledig	1 529	1 248	231	50	281
verheiratet	2 315	1 930	275	110	385
verwitwet	415	352	56	7	63
geschieden	331	278	39	14	53
<b><u>nach Religionszugehörigkeit</u></b>					
evangelisch	1 863	1 694	159	10	169
katholisch	1 342	1 091	191	60	251
sonstige	1 385	1 023	251	111	362
<b><u>nach dem Bezugsland<sup>1)</sup></u></b>					
Europa (o. Deutschland)			478	141	619
dar. Türkei			31	15	46
Rumänien			68	5	73
Polen			102	4	106
ehem. Jugoslawien			12	20	32
Russland			33	5	38
Griechenland			8	1	9
Italien			17	12	29
Tschechien			76	3	79
Ukraine			8	7	15
Afrika			13	2	15
Asien			58	23	81
dar. Kasachstan			20	-	20
Irak			-	-	-
Amerika, Australien, sonst.			52	15	67

<sup>1)</sup> siehe Erläuterungen

## 93 Schmausenbuckstraße

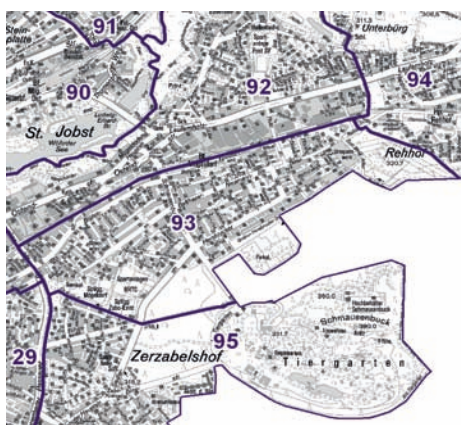
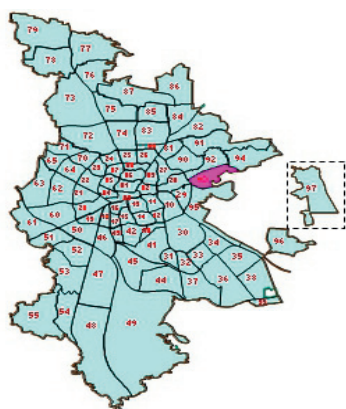

## Einwohner nach Migrationshintergrund (MGH) 2008-2010

Anteil an der Gesamtbevölkerung in %

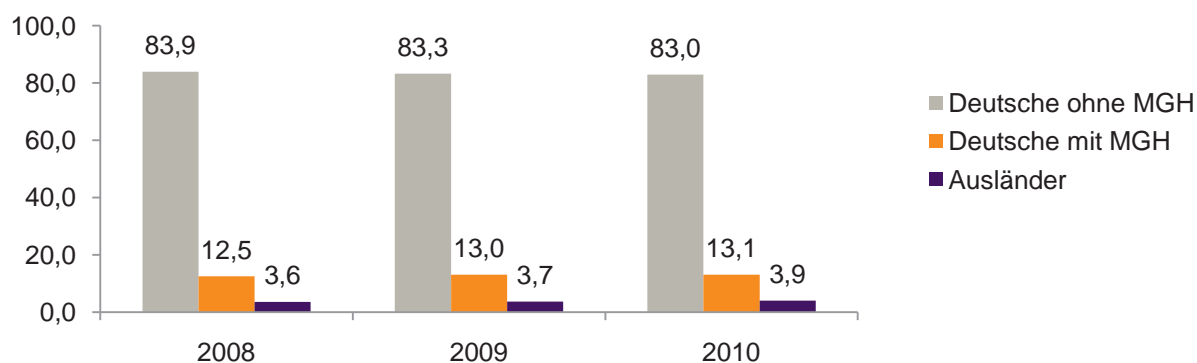

## Einwohner 2010 nach MGH und Altersgruppen

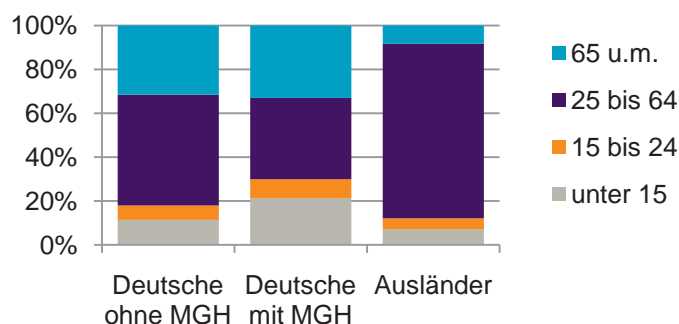

## Menschen mit MGH 2010 nach dem Bezugsland

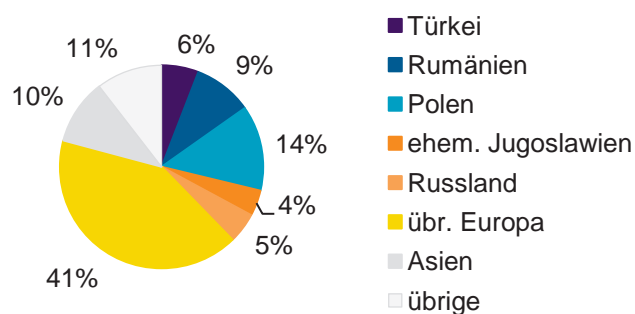

## Einwohner 2010 nach MGH und Religionszugehörigkeit

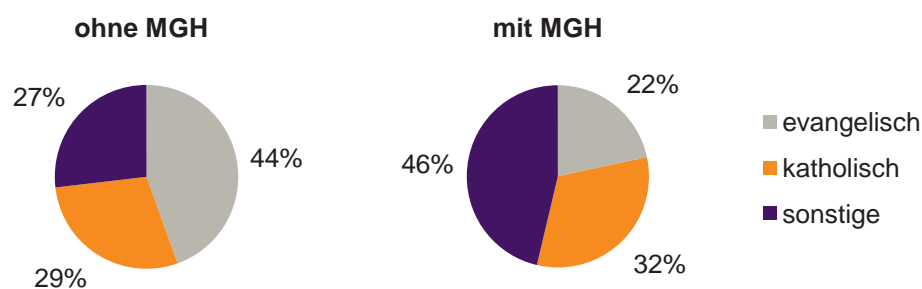

## 93 Schmausenbuckstraße

## Privathaushalte und Personen in Privathaushalten nach dem Migrationshintergrund (MGH)

	Privathaushalte	Personen in Privathaushalten			
		Insgesamt	darunter Kinder unter 18 J.	darunter Personen mit MGH	darunter Kinder unter 18 J. mit MGH
<b>2008</b>	<b>2 271</b>	<b>4 480</b>	<b>649</b>	<b>714</b>	<b>138</b>
<b>2009</b>	<b>2 255</b>	<b>4 457</b>	<b>654</b>	<b>737</b>	<b>154</b>
<b>2010</b> davon ...	<b>2 421</b>	<b>4 654</b>	<b>668</b>	<b>782</b>	<b>162</b>
<b><u>Einpersonenhaushalte</u></b>	<b>1 056</b>	<b>1 056</b>	<b>-</b>	<b>159</b>	<b>-</b>
<b><u>nach dem Alter</u></b>					
unter 18 Jahre	-	-	-	-	-
18 bis 35 Jahre	164	164	-	33	-
35 bis 65 Jahre	414	414	-	56	-
65 Jahre und älter	478	478	-	70	-
<b><u>Mehrpersonenhaushalte</u></b>	<b>1 365</b>	<b>3 598</b>	<b>668</b>	<b>623</b>	<b>162</b>
<b><u>nach der Zahl der Personen</u></b>					
<b><u>im Haushalt</u></b>					
2	828	1 656	42	243	5
3	270	810	154	156	37
4 u.m.	267	1 132	472	224	120
<b><u>nach dem Haushaltstyp</u></b>					
Haushalte ohne Kinder	856	1 897	-	283	-
Haushalte mit Kindern	415	1 496	668	303	162
darunter allein Erziehende	63	152	84	10	5
sonstige MPH	94	205	-	37	-
<b><u>nach der Zahl der Kinder im</u></b>					
<b><u>Haushalt</u></b>					
1	204	612	204	121	51
2	173	693	346	152	89
3 u.m.	38	191	118	30	22

Kinder unter 18 Jahre nach MGH 2008-2010

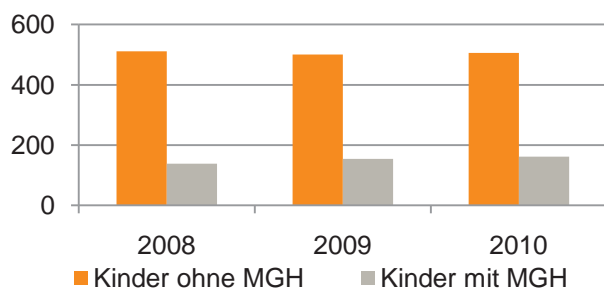

Einwohner in Mehrpersonenhaushalten 2010 nach MGH und Zahl der Kinder im Haushalt

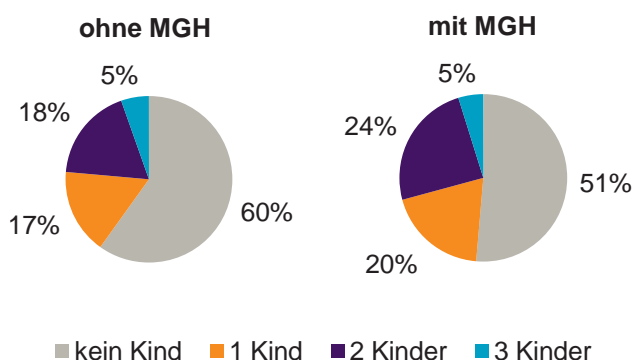

## Einpersonenhaushalte 2010 nach Migrationshintergrund (MGH) und Alter

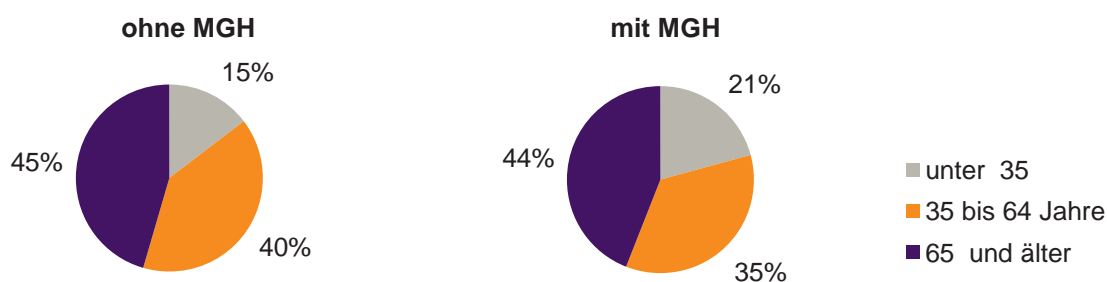

## Bevölkerung am Ort der Hauptwohnung 2010 nach Migrationshintergrund

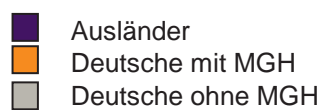
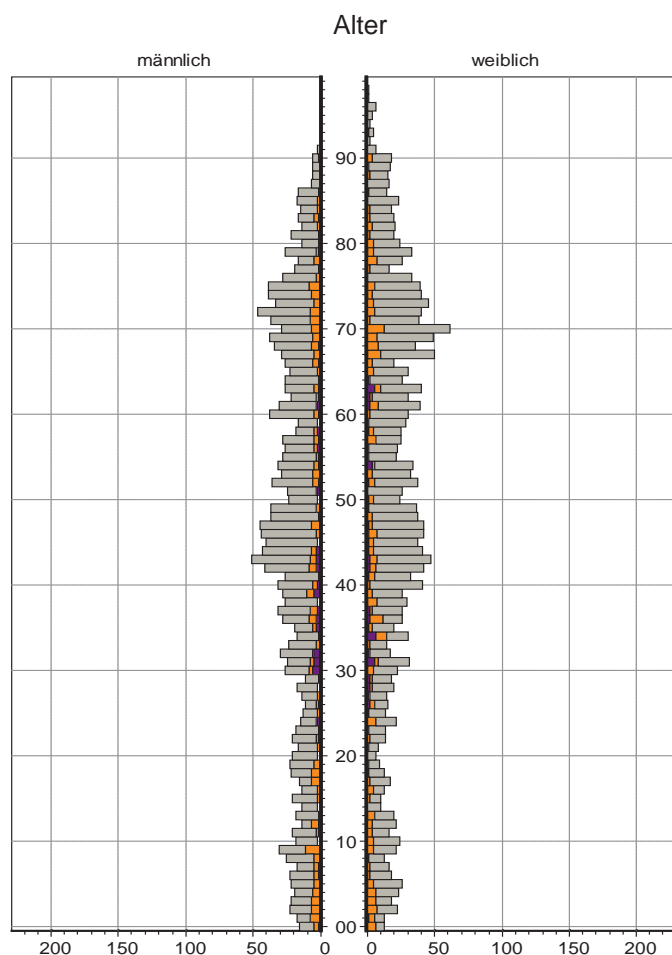

## Bevölkerung in Privathaushalten 2010 nach Haushaltstypen

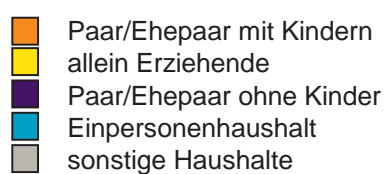
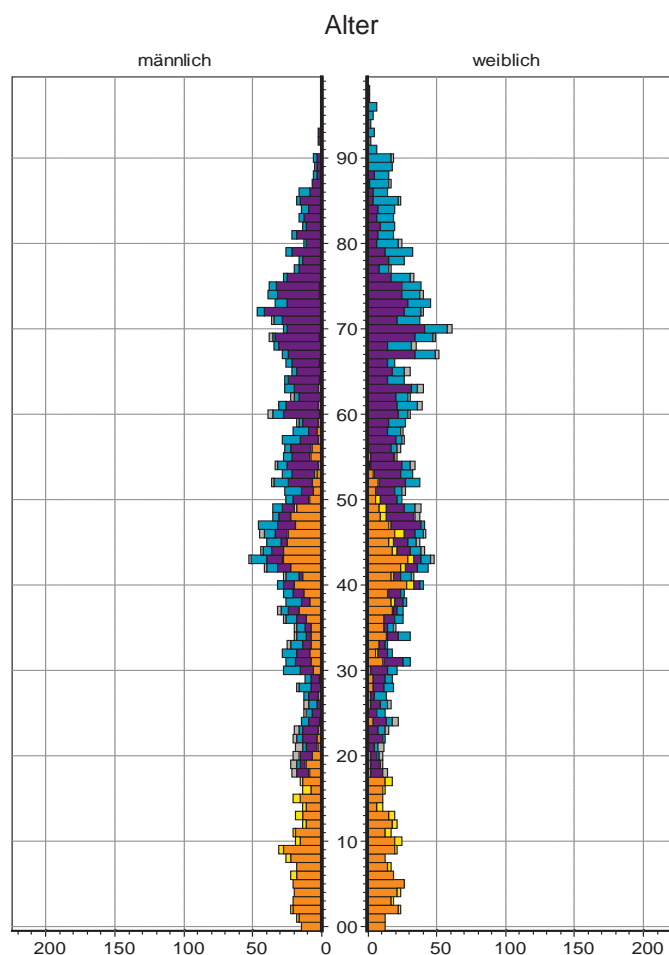

## 94 Laufamholz

### Bevölkerung mit Hauptwohnsitz nach dem Migrationshintergrund (MGH)

	Insgesamt	Deutsche ohne MGH	Menschen mit MGH		
			Deutsche mit MGH	Ausländer	Insgesamt
<b>2008</b>	<b>7 738</b>	<b>6 095</b>	<b>1 109</b>	<b>534</b>	<b>1 643</b>
<b>2009</b>	<b>7 899</b>	<b>6 219</b>	<b>1 113</b>	<b>567</b>	<b>1 680</b>
<b>2010</b>	<b>7 987</b>	<b>6 261</b>	<b>1 126</b>	<b>600</b>	<b>1 726</b>
davon ...					
<b><u>nach Geschlecht</u></b>					
Männer	3 808	2 982	540	286	826
Frauen	4 179	3 279	586	314	900
<b><u>nach Altersgruppen</u></b>					
unter 3	207	145	50	12	62
3 bis unter 6	238	150	71	17	88
6 bis unter 10	321	218	87	16	103
10 bis unter 15	392	263	95	34	129
15 bis unter 18	261	190	43	28	71
18 bis unter 25	454	362	54	38	92
25 bis unter 45	1 958	1 501	227	230	457
45 bis unter 65	2 251	1 869	208	174	382
65 bis unter 80	1 484	1 193	248	43	291
80 u.m.	421	370	43	8	51
<b><u>nach Familienstand</u></b>					
ledig	2 871	2 196	479	196	675
verheiratet	4 041	3 181	513	347	860
verwitwet	546	452	78	16	94
geschieden	529	432	56	41	97
<b><u>nach Religionszugehörigkeit</u></b>					
evangelisch	3 165	2 873	270	22	292
katholisch	2 142	1 637	366	139	505
sonstige	2 680	1 751	490	439	929
<b><u>nach dem Bezugsland<sup>1)</sup></u></b>					
Europa (o. Deutschland)			871	494	1 365
dar. Türkei			93	81	174
Rumänien			123	12	135
Polen			208	32	240
ehem. Jugoslawien			43	60	103
Russland			75	46	121
Griechenland			16	28	44
Italien			30	24	54
Tschechien			110	14	124
Ukraine			23	79	102
Afrika			39	13	52
Asien			116	65	181
dar. Kasachstan			42	4	46
Irak			1	-	1
Amerika, Australien, sonst.			100	28	128

<sup>1)</sup> siehe Erläuterungen



## 94 Laufamholz

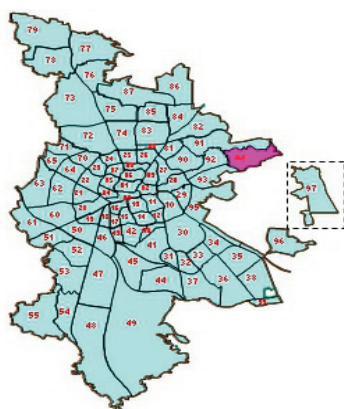

## Einwohner nach Migrationshintergrund (MGH) 2008-2010

Anteil an der Gesamtbevölkerung in %

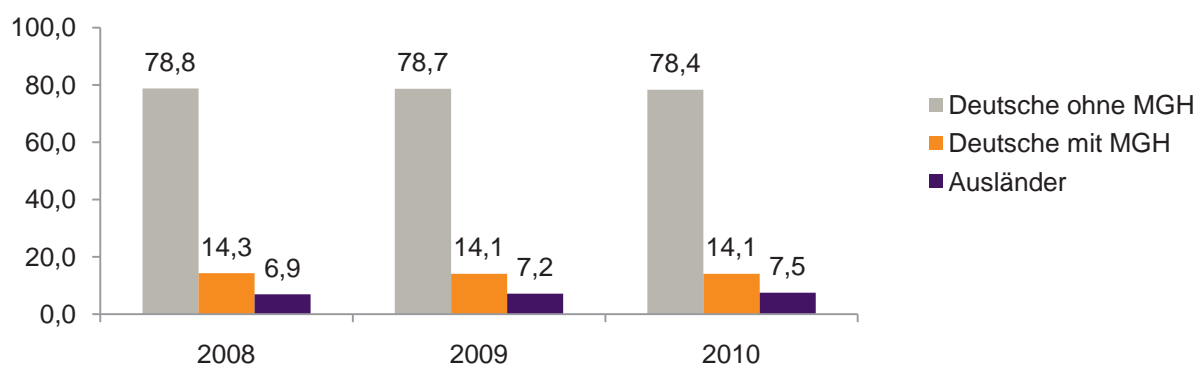

## Einwohner 2010 nach MGH und Altersgruppen

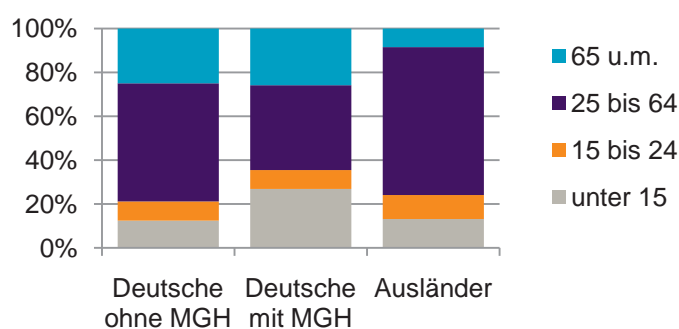

## Menschen mit MGH 2010 nach dem Bezugsland

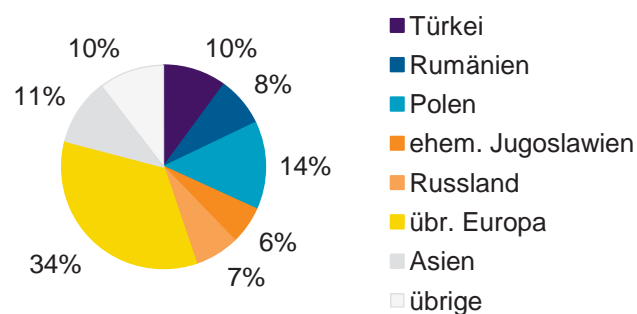

## Einwohner 2010 nach MGH und Religionszugehörigkeit

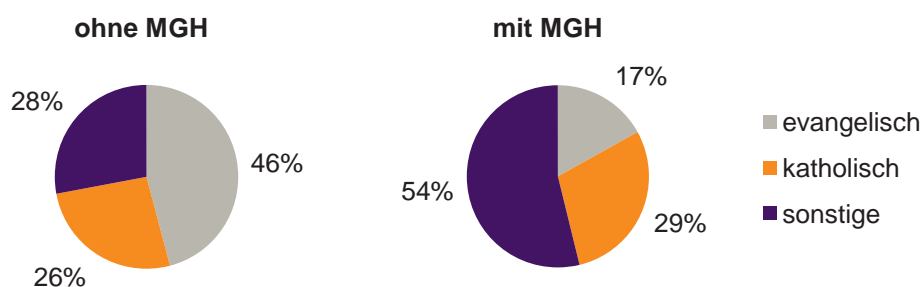

## 94 Laufamholz

## Privathaushalte und Personen in Privathaushalten nach dem Migrationshintergrund (MGH)

	Privathaushalte	Personen in Privathaushalten			
		Insgesamt	darunter Kinder unter 18 J.	darunter Personen mit MGH	darunter Kinder unter 18 J. mit MGH
<b>2008</b>	<b>3 739</b>	<b>7 846</b>	<b>1 375</b>	<b>1 649</b>	<b>420</b>
<b>2009</b>	<b>3 814</b>	<b>7 985</b>	<b>1 397</b>	<b>1 684</b>	<b>417</b>
<b>2010</b> davon ...	<b>3 837</b>	<b>8 063</b>	<b>1 416</b>	<b>1 729</b>	<b>441</b>
<b><u>Ei</u>npersonenhaushalte <u>nach dem Alter</u></b>	<b>1 421</b>	<b>1 421</b>	<b>-</b>	<b>228</b>	<b>-</b>
unter 18 Jahre	6	6	-	6	-
18 bis 35 Jahre	240	240	-	47	-
35 bis 65 Jahre	609	609	-	80	-
65 Jahre und älter	566	566	-	95	-
<b><u>Meh</u>rpersonenhaushalte <u>nach der Zahl der Personen</u> <u>im Haushalt</u></b>	<b>2 416</b>	<b>6 642</b>	<b>1 416</b>	<b>1 501</b>	<b>441</b>
2	1 312	2 624	81	468	21
3	562	1 686	375	356	95
4 u.m.	542	2 332	960	677	325
<b><u>nach dem Haushaltstyp</u></b>					
Haushalte ohne Kinder	1 377	3 116	-	565	-
Haushalte mit Kindern	882	3 181	1 416	872	441
darunter allein Erziehende	158	410	223	91	51
sonstige MPH	157	345	-	64	-
<b><u>nach der Zahl der Kinder im</u> <u>Haushalt</u></b>					
1	449	1 358	449	329	126
2	341	1 354	682	413	228
3 u.m.	92	469	285	130	87

Kinder unter 18 Jahre nach MGH 2008-2010

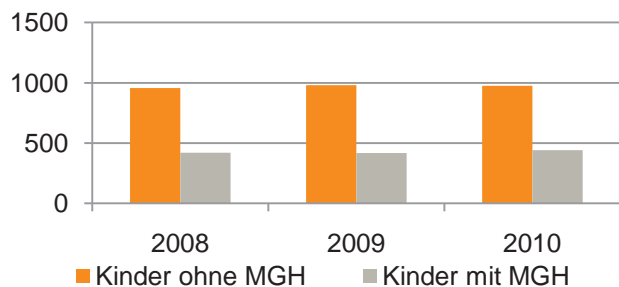

Einwohner in Mehrpersonenhaushalten 2010 nach MGH und Zahl der Kinder im Haushalt

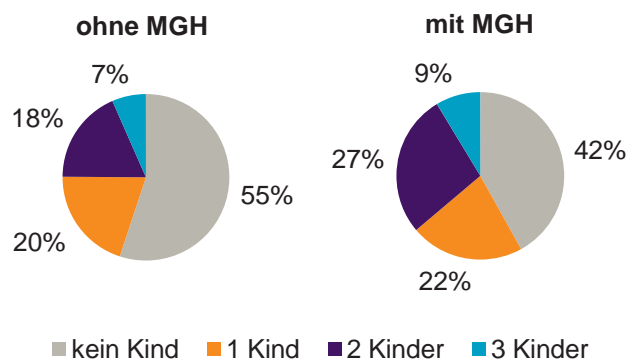

## Einpersonenhaushalte 2010 nach Migrationshintergrund (MGH) und Alter

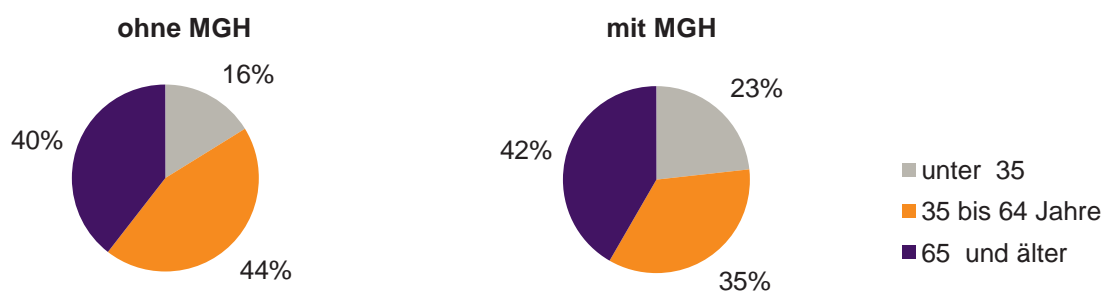

## Bevölkerung am Ort der Hauptwohnung 2010 nach Migrationshintergrund

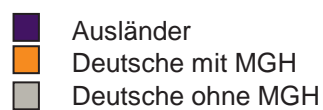
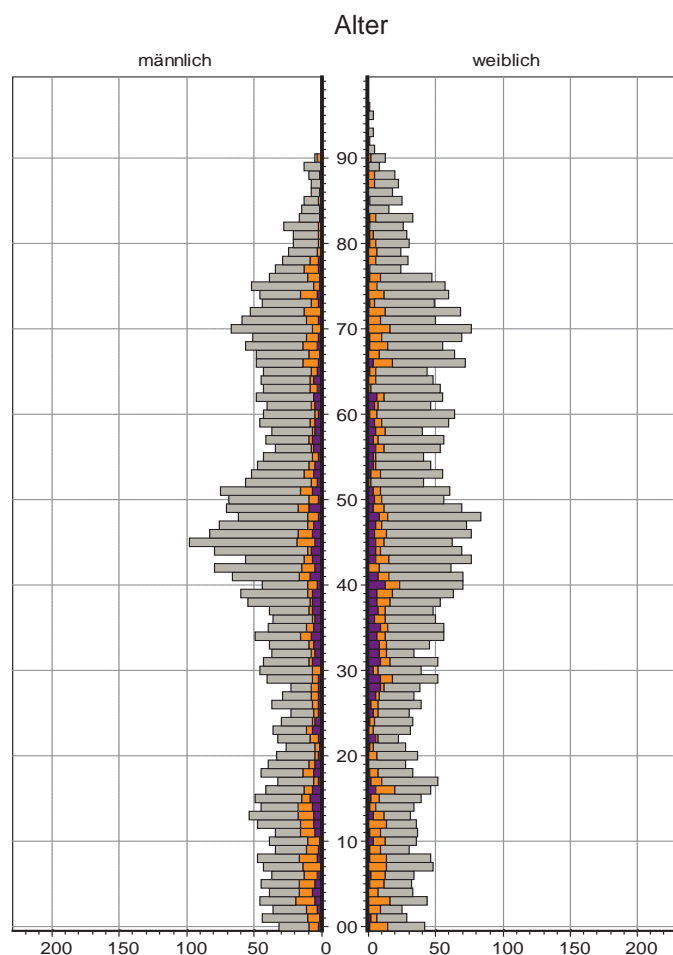

## Bevölkerung in Privathaushalten 2010 nach Haushaltstypen

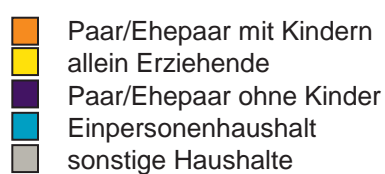
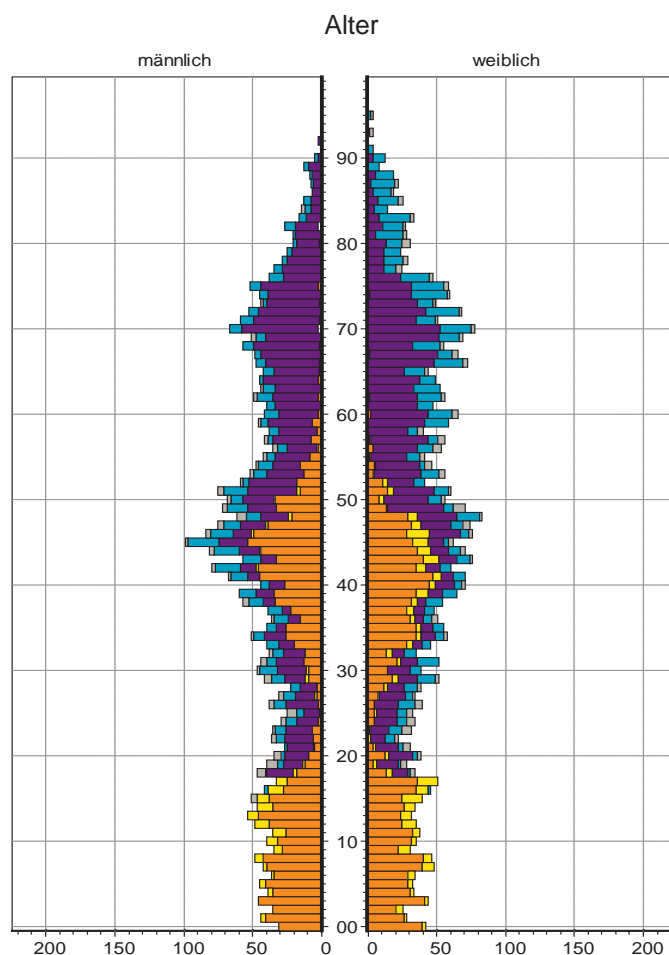

## 95 Zerzabelshof

### Bevölkerung mit Hauptwohnsitz nach dem Migrationshintergrund (MGH)

	Insgesamt	Deutsche ohne MGH	Menschen mit MGH		
			Deutsche mit MGH	Ausländer	Insgesamt
<b>2008</b>	<b>8 080</b>	<b>6 494</b>	<b>1 004</b>	<b>582</b>	<b>1 586</b>
<b>2009</b>	<b>8 060</b>	<b>6 469</b>	<b>1 019</b>	<b>572</b>	<b>1 591</b>
<b>2010</b>	<b>8 058</b>	<b>6 423</b>	<b>1 039</b>	<b>596</b>	<b>1 635</b>
davon ...					
<b><u>nach Geschlecht</u></b>					
Männer	3 576	2 828	447	301	748
Frauen	4 482	3 595	592	295	887
<b><u>nach Altersgruppen</u></b>					
unter 3	173	112	52	9	61
3 bis unter 6	174	108	49	17	66
6 bis unter 10	256	165	74	17	91
10 bis unter 15	323	232	64	27	91
15 bis unter 18	240	167	28	45	73
18 bis unter 25	510	380	59	71	130
25 bis unter 45	1 790	1 358	217	215	432
45 bis unter 65	1 978	1 692	147	139	286
65 bis unter 80	1 425	1 176	201	48	249
80 u.m.	1 189	1 033	148	8	156
<b><u>nach Familienstand</u></b>					
ledig	2 891	2 221	412	258	670
verheiratet	3 425	2 719	419	287	706
verwitwet	1 099	953	130	16	146
geschieden	643	530	78	35	113
<b><u>nach Religionszugehörigkeit</u></b>					
evangelisch	3 297	2 968	299	30	329
katholisch	2 321	1 832	346	143	489
sonstige	2 440	1 623	394	423	817
<b><u>nach dem Bezugsland<sup>1)</sup></u></b>					
Europa (o. Deutschland)			838	389	1 227
dar. Türkei			71	56	127
Rumänien			159	7	166
Polen			236	42	278
ehem. Jugoslawien			34	70	104
Russland			64	24	88
Griechenland			16	21	37
Italien			29	37	66
Tschechien			110	9	119
Ukraine			8	16	24
Afrika			13	30	43
Asien			103	152	255
dar. Kasachstan			35	4	39
Irak			8	22	30
Amerika, Australien, sonst.			85	25	110

<sup>1)</sup> siehe Erläuterungen

## 95 Zerzabelshof

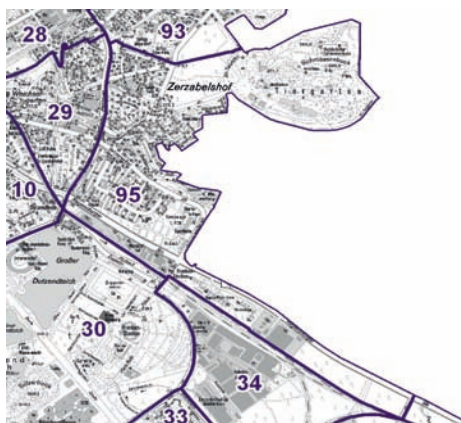
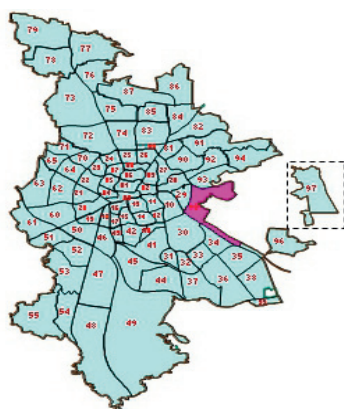

## Einwohner nach Migrationshintergrund (MGH) 2008-2010

Anteil an der Gesamtbevölkerung in %

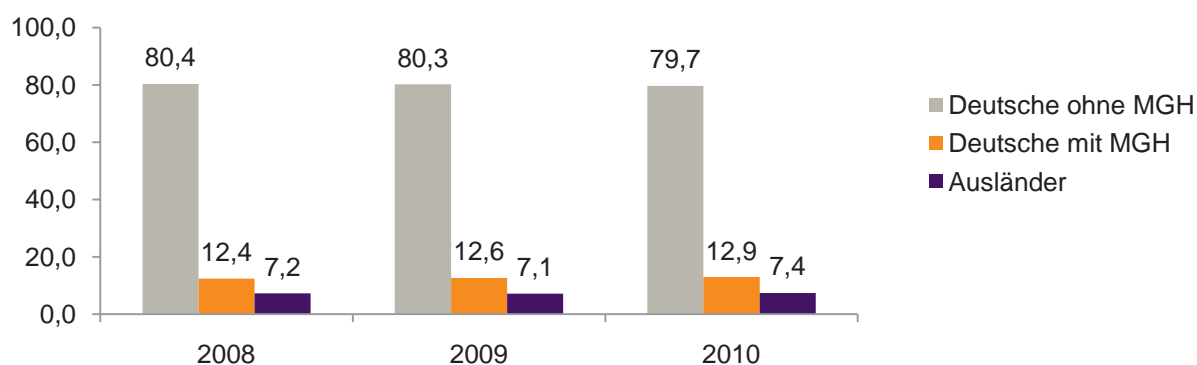

## Einwohner 2010 nach MGH und Altersgruppen

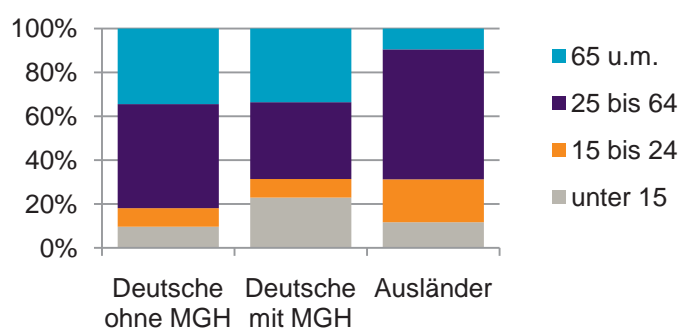

## Menschen mit MGH 2010 nach dem Bezugsland

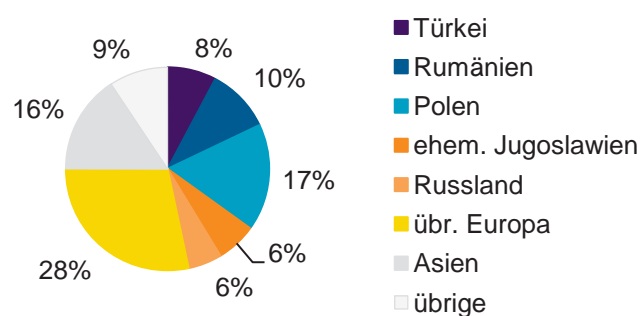

## Einwohner 2010 nach MGH und Religionszugehörigkeit

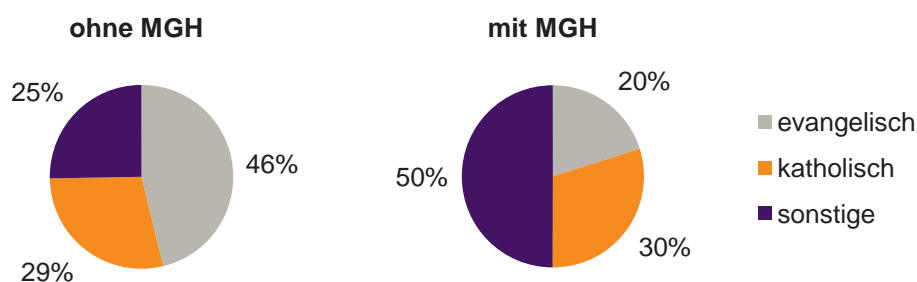

## 95 Zerzabelshof

## Privathaushalte und Personen in Privathaushalten nach dem Migrationshintergrund (MGH)

	Privathaushalte	Personen in Privathaushalten			
		Insgesamt	darunter Kinder unter 18 J.	darunter Personen mit MGH	darunter Kinder unter 18 J. mit MGH
<b>2008</b>	<b>3 680</b>	<b>7 039</b>	<b>1 128</b>	<b>1 311</b>	<b>302</b>
<b>2009</b>	<b>3 714</b>	<b>7 044</b>	<b>1 103</b>	<b>1 324</b>	<b>299</b>
<b>2010</b> davon ...	<b>3 725</b>	<b>7 037</b>	<b>1 101</b>	<b>1 346</b>	<b>317</b>
<b><u>Ei</u>npersonenhaushalte <u>nach dem Alter</u></b>	<b>1 768</b>	<b>1 768</b>	<b>-</b>	<b>268</b>	<b>-</b>
unter 18 Jahre	2	2	-	-	-
18 bis 35 Jahre	404	404	-	73	-
35 bis 65 Jahre	714	714	-	96	-
65 Jahre und älter	648	648	-	99	-
<b><u>Mehrp</u>ersonenhaushalte <u>nach der Zahl der Personen</u> <u>im Haushalt</u></b>	<b>1 957</b>	<b>5 269</b>	<b>1 101</b>	<b>1 078</b>	<b>317</b>
2	1 126	2 252	98	367	21
3	431	1 293	297	278	90
4 u.m.	400	1 724	706	433	206
<b><u>nach dem Haushaltstyp</u></b>					
Haushalte ohne Kinder	1 085	2 417	-	387	-
Haushalte mit Kindern	709	2 496	1 101	647	317
darunter allein Erziehende	165	413	218	93	51
sonstige MPH	163	356	-	44	-
<b><u>nach der Zahl der Kinder im</u> <u>Haushalt</u></b>					
1	398	1 190	398	301	114
2	247	965	494	261	148
3 u.m.	64	341	209	85	55

Kinder unter 18 Jahre nach MGH 2008-2010

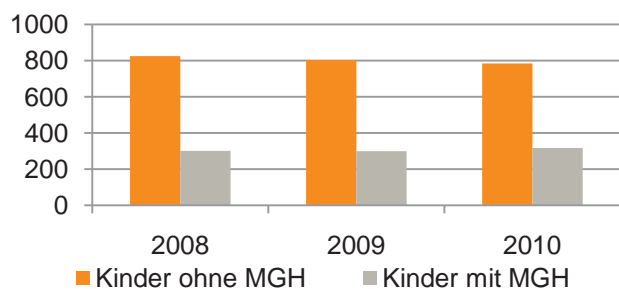

Einwohner in Mehrpersonenhaushalten 2010 nach MGH und Zahl der Kinder im Haushalt

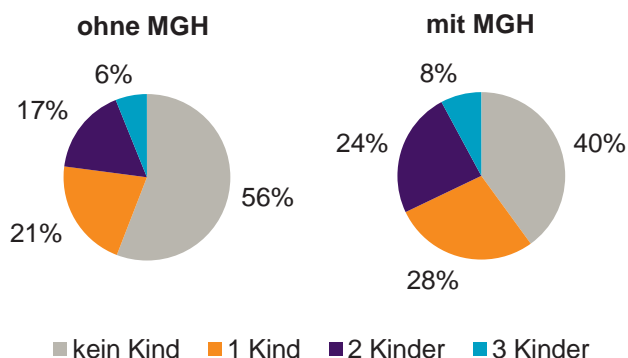

### Einpersonenhaushalte 2010 nach Migrationshintergrund (MGH) und Alter

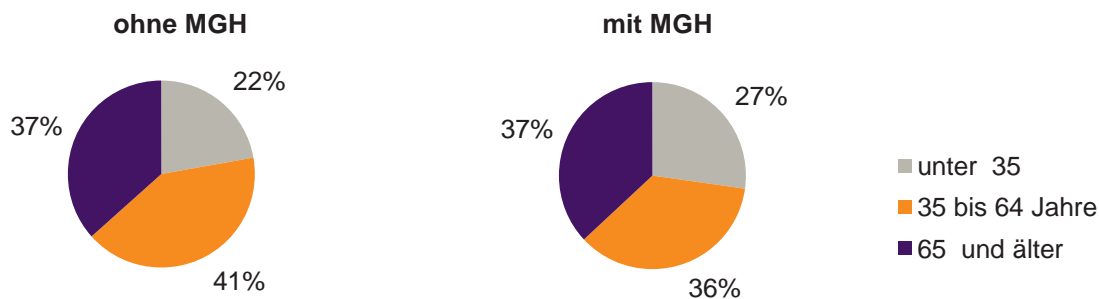

### Bevölkerung am Ort der Hauptwohnung 2010 nach Migrationshintergrund

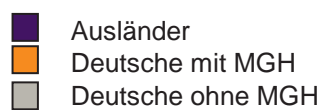
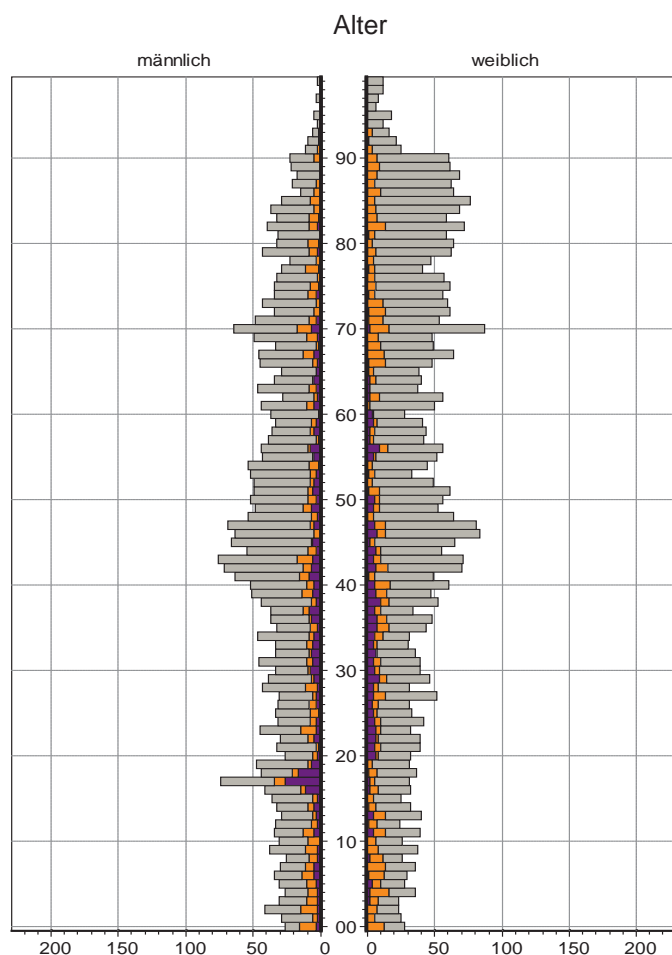

### Bevölkerung in Privathaushalten 2010 nach Haushaltstypen

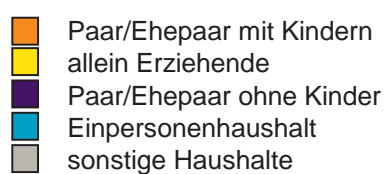
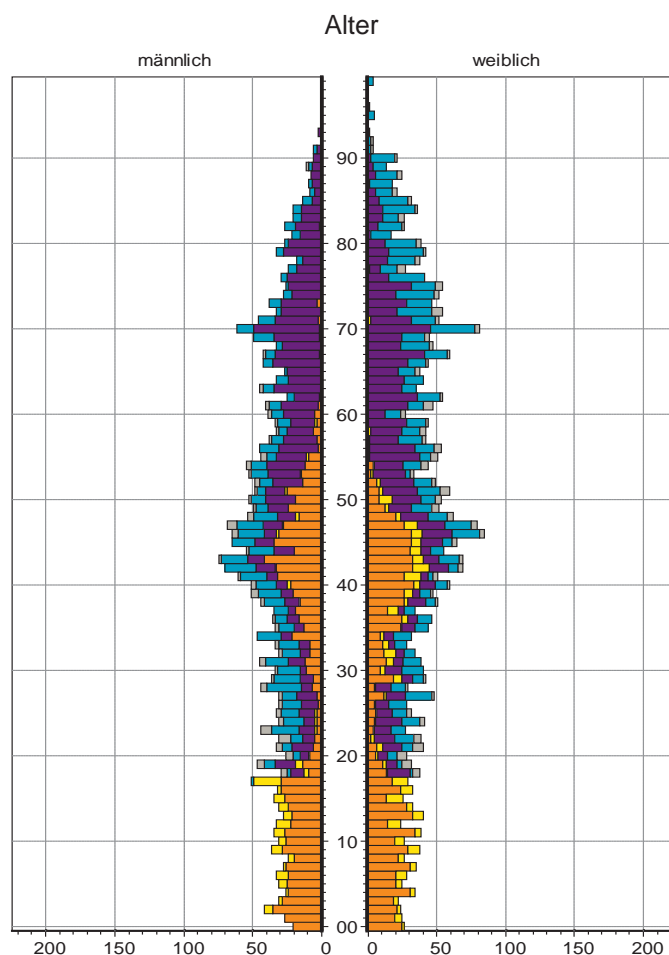

## 96 Fischbach

### Bevölkerung mit Hauptwohnsitz nach dem Migrationshintergrund (MGH)

	Insgesamt	Deutsche ohne MGH	Menschen mit MGH		
			Deutsche mit MGH	Ausländer	Insgesamt
<b>2008</b>	<b>4 880</b>	<b>4 034</b>	<b>618</b>	<b>228</b>	<b>846</b>
<b>2009</b>	<b>4 911</b>	<b>4 067</b>	<b>632</b>	<b>212</b>	<b>844</b>
<b>2010</b>	<b>4 974</b>	<b>4 054</b>	<b>686</b>	<b>234</b>	<b>920</b>
davon ...					
<b><u>nach Geschlecht</u></b>					
Männer	2 475	2 015	338	122	460
Frauen	2 499	2 039	348	112	460
<b><u>nach Altersgruppen</u></b>					
unter 3	137	86	49	2	51
3 bis unter 6	124	84	36	4	40
6 bis unter 10	211	148	60	3	63
10 bis unter 15	270	206	52	12	64
15 bis unter 18	168	134	27	7	34
18 bis unter 25	337	296	28	13	41
25 bis unter 45	1 233	998	139	96	235
45 bis unter 65	1 488	1 275	147	66	213
65 bis unter 80	763	621	115	27	142
80 u.m.	243	206	33	4	37
<b><u>nach Familienstand</u></b>					
ledig	1 794	1 442	292	60	352
verheiratet	2 565	2 101	314	150	464
verwitwet	298	247	41	10	51
geschieden	317	264	39	14	53
<b><u>nach Religionszugehörigkeit</u></b>					
evangelisch	2 065	1 864	190	11	201
katholisch	1 443	1 094	268	81	349
sonstige	1 466	1 096	228	142	370
<b><u>nach dem Bezugsland<sup>1)</sup></u></b>					
Europa (o. Deutschland)			564	194	758
dar. Türkei			9	18	27
Rumänien			126	6	132
Polen			137	8	145
ehem. Jugoslawien			34	25	59
Russland			45	18	63
Griechenland			18	20	38
Italien			21	28	49
Tschechien			67	12	79
Ukraine			19	8	27
Afrika			8	-	8
Asien			69	25	94
dar. Kasachstan			29	-	29
Irak			2	-	2
Amerika, Australien, sonst.			45	15	60

<sup>1)</sup> siehe Erläuterungen



## 96 Fischbach

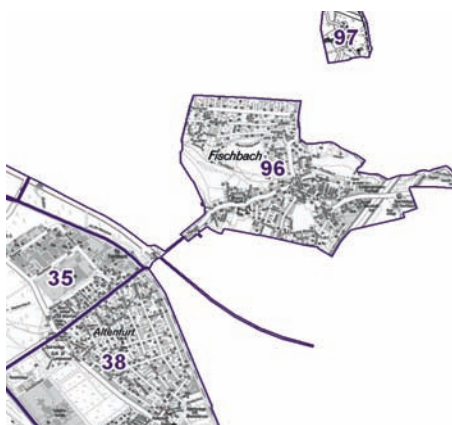
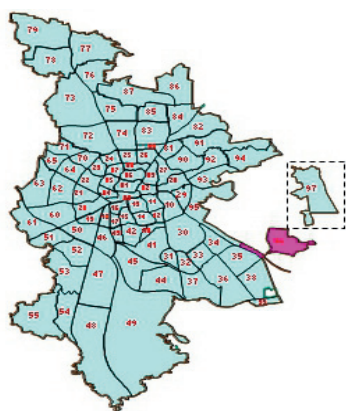

## Einwohner nach Migrationshintergrund (MGH) 2008-2010

Anteil an der Gesamtbevölkerung in %

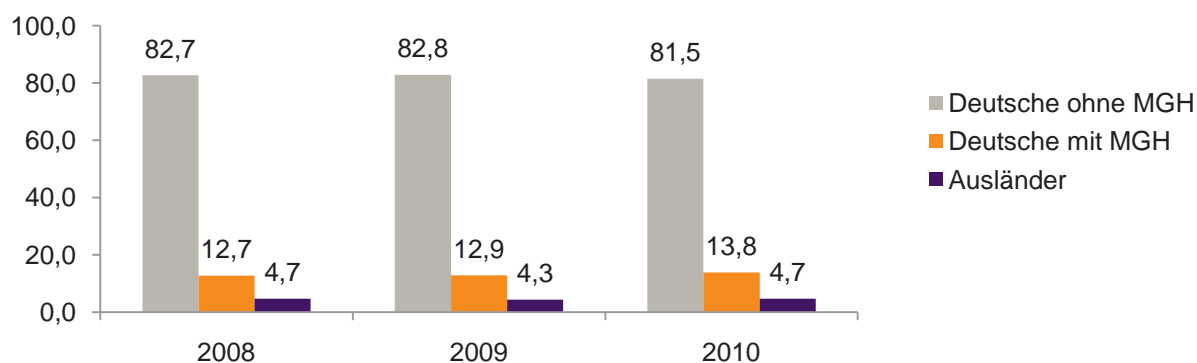

## Einwohner 2010 nach MGH und Altersgruppen

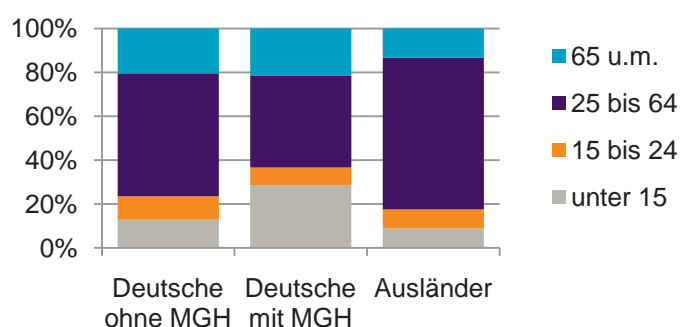

## Menschen mit MGH 2010 nach dem Bezugsland

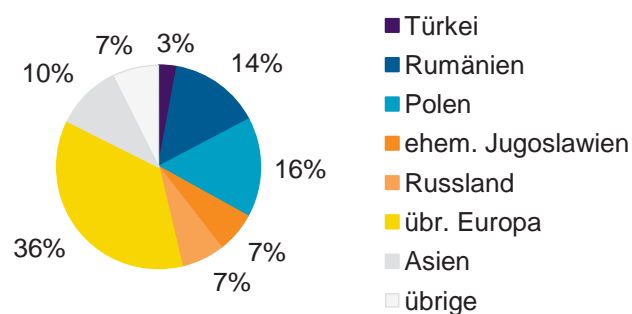

## Einwohner 2010 nach MGH und Religionszugehörigkeit

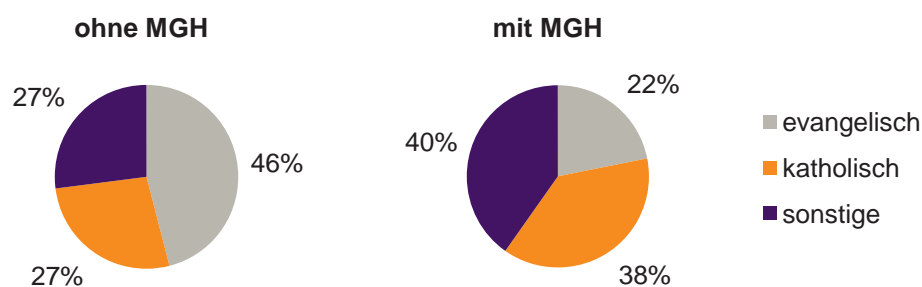

## 96 Fischbach

## Privathaushalte und Personen in Privathaushalten nach dem Migrationshintergrund (MGH)

	Privathaushalte	Personen in Privathaushalten			
		Insgesamt	darunter Kinder unter 18 J.	darunter Personen mit MGH	darunter Kinder unter 18 J. mit MGH
<b>2008</b>	<b>2 233</b>	<b>4 941</b>	<b>915</b>	<b>853</b>	<b>215</b>
<b>2009</b>	<b>2 233</b>	<b>4 963</b>	<b>915</b>	<b>848</b>	<b>220</b>
<b>2010</b> davon ...	<b>2 261</b>	<b>5 019</b>	<b>920</b>	<b>926</b>	<b>253</b>
<b><u>Einpersonenhaushalte</u></b>	<b>734</b>	<b>734</b>	<b>-</b>	<b>117</b>	<b>-</b>
<b><u>nach dem Alter</u></b>					
unter 18 Jahre	1	1	-	1	-
18 bis 35 Jahre	160	160	-	24	-
35 bis 65 Jahre	311	311	-	50	-
65 Jahre und älter	262	262	-	42	-
<b><u>Mehrpersonenhaushalte</u></b>	<b>1 527</b>	<b>4 285</b>	<b>920</b>	<b>809</b>	<b>253</b>
<b><u>nach der Zahl der Personen</u></b>					
<b><u>im Haushalt</u></b>					
2	760	1 520	53	232	3
3	398	1 194	247	229	64
4 u.m.	369	1 571	620	348	186
<b><u>nach dem Haushaltstyp</u></b>					
Haushalte ohne Kinder	850	1 985	-	299	-
Haushalte mit Kindern	584	2 094	920	483	253
darunter allein Erziehende	96	247	132	29	14
sonstige MPH	93	206	-	27	-
<b><u>nach der Zahl der Kinder im</u></b>					
<b><u>Haushalt</u></b>					
1	310	943	310	189	75
2	218	864	436	206	118
3 u.m.	56	287	174	88	60

Kinder unter 18 Jahre nach MGH 2008-2010

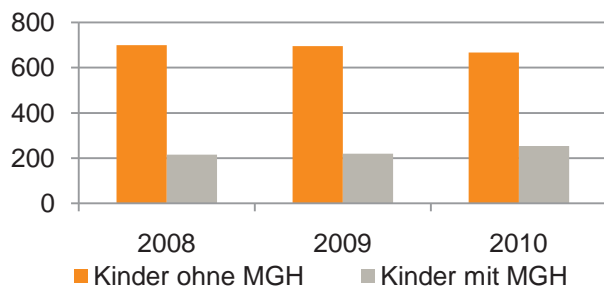

Einwohner in Mehrpersonenhaushalten 2010 nach MGH und Zahl der Kinder im Haushalt

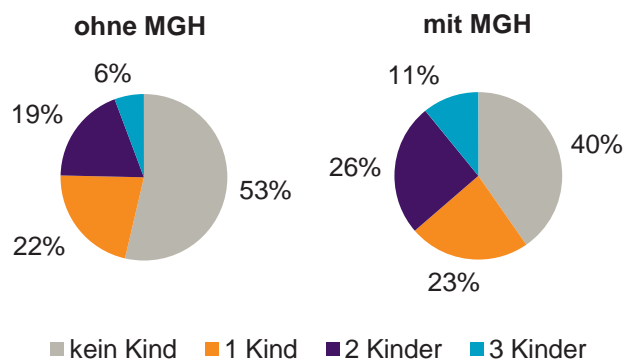

## Einpersonenhaushalte 2010 nach Migrationshintergrund (MGH) und Alter

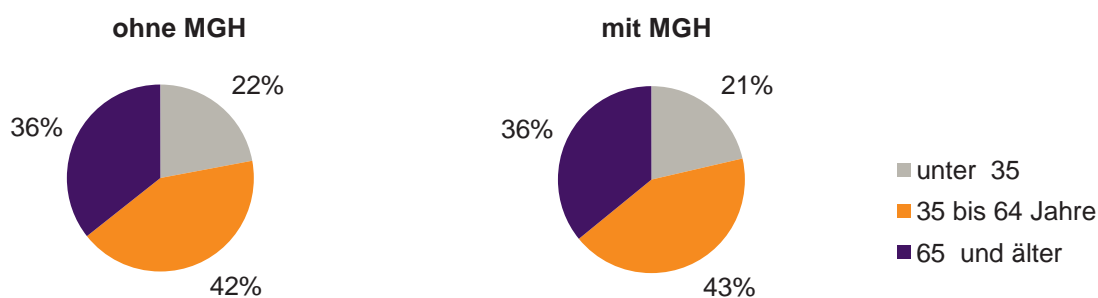

## Bevölkerung am Ort der Hauptwohnung 2010 nach Migrationshintergrund

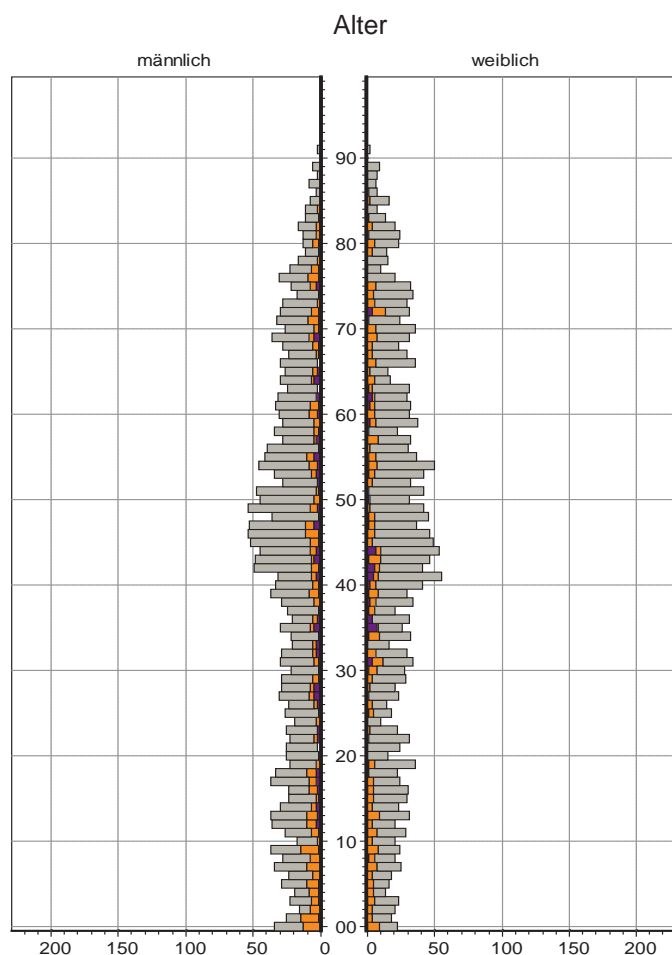

## Bevölkerung in Privathaushalten 2010 nach Haushaltstypen

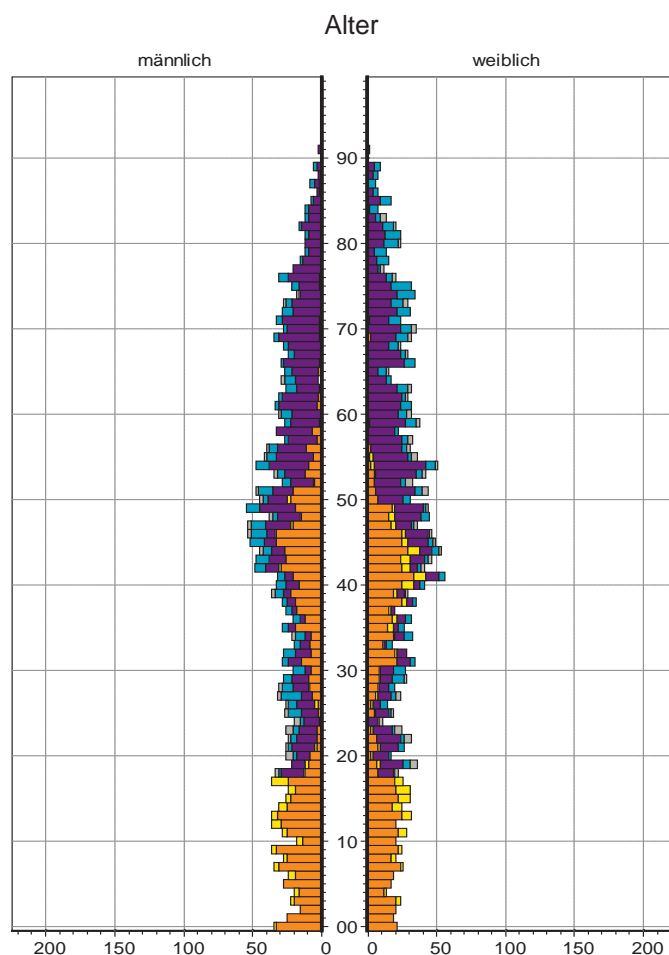

## 97 Brunn

## Bevölkerung mit Hauptwohnsitz nach dem Migrationshintergrund (MGH)

	Insgesamt	Deutsche ohne MGH	Menschen mit MGH		
			Deutsche mit MGH	Ausländer	Insgesamt
<b>2008</b>	<b>924</b>	<b>783</b>	<b>104</b>	<b>37</b>	<b>141</b>
<b>2009</b>	<b>927</b>	<b>789</b>	<b>105</b>	<b>33</b>	<b>138</b>
<b>2010</b>	<b>902</b>	<b>768</b>	<b>108</b>	<b>26</b>	<b>134</b>
davon ...					
<b><u>nach Geschlecht</u></b>					
Männer	448	392	44	12	56
Frauen	454	376	64	14	78
<b><u>nach Altersgruppen</u></b>					
unter 3	16	14	2	-	2
3 bis unter 6	20	16	4	-	4
6 bis unter 10	31	26	5	-	5
10 bis unter 15	62	54	7	1	8
15 bis unter 18	33	30	3	-	3
18 bis unter 25	69	62	6	1	7
25 bis unter 45	191	161	19	11	30
45 bis unter 65	299	259	32	8	40
65 bis unter 80	152	123	25	4	29
80 u.m.	29	23	5	1	6
<b><u>nach Familienstand</u></b>					
ledig	317	282	30	5	35
verheiratet	510	431	65	14	79
verwitwet	46	35	7	4	11
geschieden	29	20	6	3	9
<b><u>nach Religionszugehörigkeit</u></b>					
evangelisch	391	366	25	-	25
katholisch	241	197	35	9	44
sonstige	270	205	48	17	65
<b><u>nach dem Bezugsland<sup>1)</sup></u></b>					
Europa (o. Deutschland)			97	23	120
dar. Türkei			-	3	3
Rumänien			33	3	36
Polen			14	3	17
ehem. Jugoslawien			5	1	6
Russland			2	1	3
Griechenland			1	3	4
Italien			1	-	1
Tschechien			22	-	22
Ukraine			2	-	2
Afrika			3	1	4
Asien			4	1	5
dar. Kasachstan			1	-	1
Irak			-	-	-
Amerika, Australien, sonst.			4	1	5

<sup>1)</sup> siehe Erläuterungen

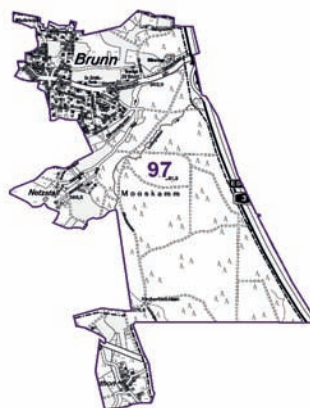
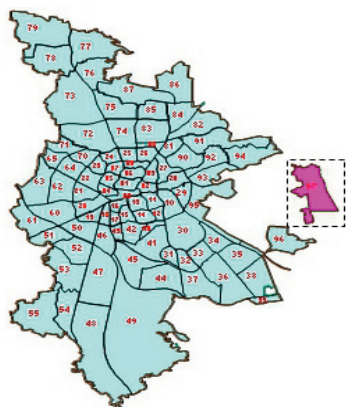

### Einwohner nach Migrationshintergrund (MGH) 2008-2010

Anteil an der Gesamtbevölkerung in %

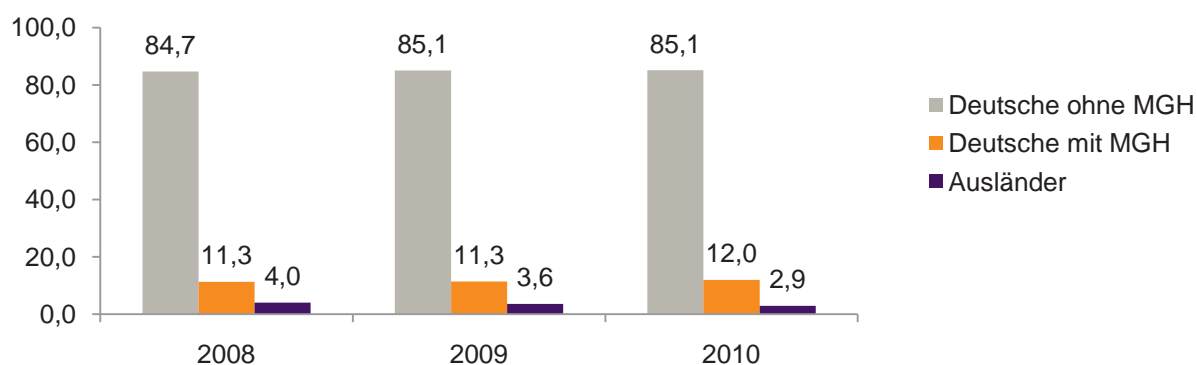

### Einwohner 2010 nach MGH und Altersgruppen

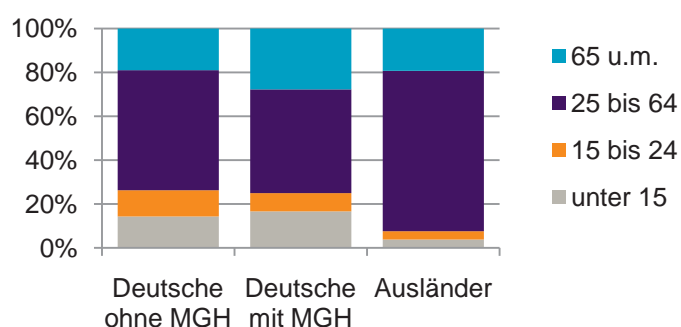

### Menschen mit MGH 2010 nach dem Bezugsland

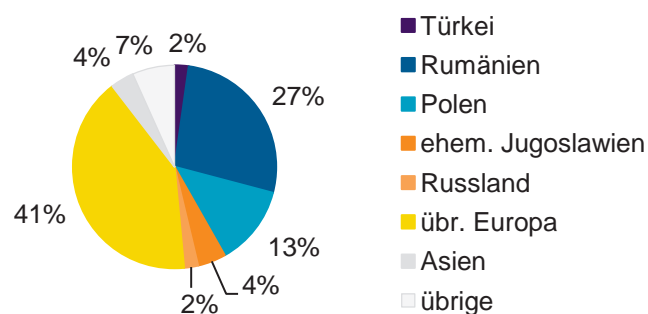

### Einwohner 2010 nach MGH und Religionszugehörigkeit

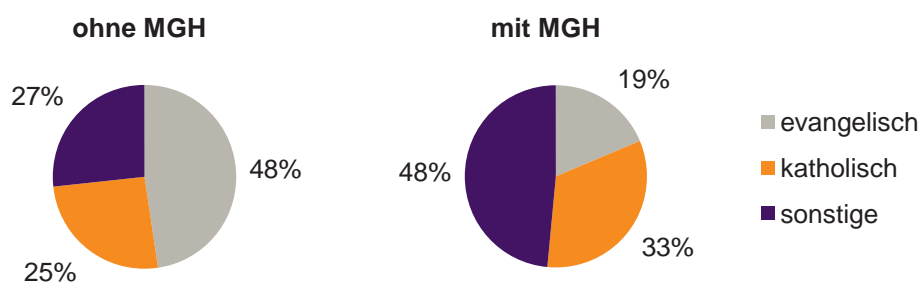

## 97 Brunn

## Privathaushalte und Personen in Privathaushalten nach dem Migrationshintergrund (MGH)

	Privathaushalte	Personen in Privathaushalten			
		Insgesamt	darunter Kinder unter 18 J.	darunter Personen mit MGH	darunter Kinder unter 18 J. mit MGH
<b>2008</b>	<b>400</b>	<b>942</b>	<b>158</b>	<b>150</b>	<b>23</b>
<b>2009</b>	<b>389</b>	<b>939</b>	<b>167</b>	<b>145</b>	<b>19</b>
<b>2010</b> davon ...	<b>370</b>	<b>908</b>	<b>161</b>	<b>138</b>	<b>21</b>
<b><u>Einpersonenhaushalte</u></b>	<b>82</b>	<b>82</b>	<b>-</b>	<b>21</b>	<b>-</b>
<b><u>nach dem Alter</u></b>					
unter 18 Jahre	1	1	-	1	-
18 bis 35 Jahre	9	9	-	4	-
35 bis 65 Jahre	42	42	-	10	-
65 Jahre und älter	30	30	-	6	-
<b><u>Mehrpersonenhaushalte</u></b>	<b>288</b>	<b>826</b>	<b>161</b>	<b>117</b>	<b>21</b>
<b><u>nach der Zahl der Personen</u></b>					
<b><u>im Haushalt</u></b>					
2	143	286	2	44	-
3	63	189	34	36	6
4 u.m.	82	351	125	37	15
<b><u>nach dem Haushaltstyp</u></b>					
Haushalte ohne Kinder	175	414	-	65	-
Haushalte mit Kindern	99	383	161	48	21
darunter allein Erziehende	11	35	20	1	-
sonstige MPH	14	29	-	4	-
<b><u>nach der Zahl der Kinder im</u></b>					
<b><u>Haushalt</u></b>					
1	49	173	49	27	9
2	40	159	80	21	12
3 u.m.	10	51	32	-	-

Kinder unter 18 Jahre nach MGH 2008-2010

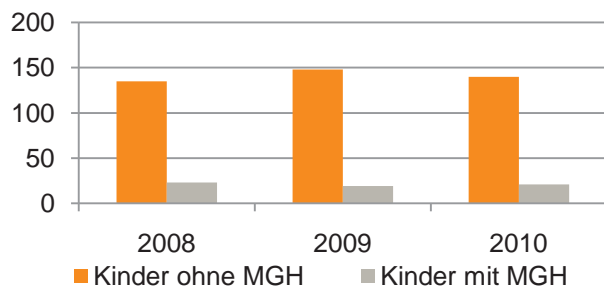

Einwohner in Mehrpersonenhaushalten 2010 nach MGH und Zahl der Kinder im Haushalt

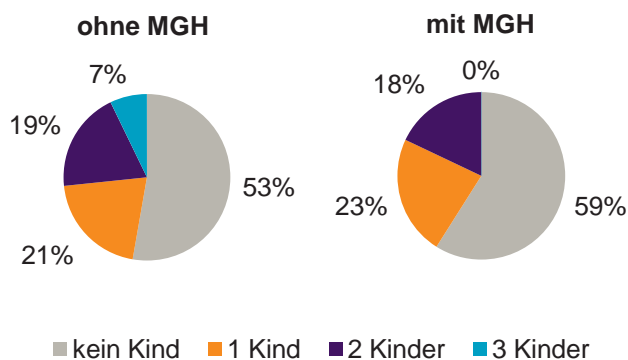

## Einpersonenhaushalte 2010 nach Migrationshintergrund (MGH) und Alter

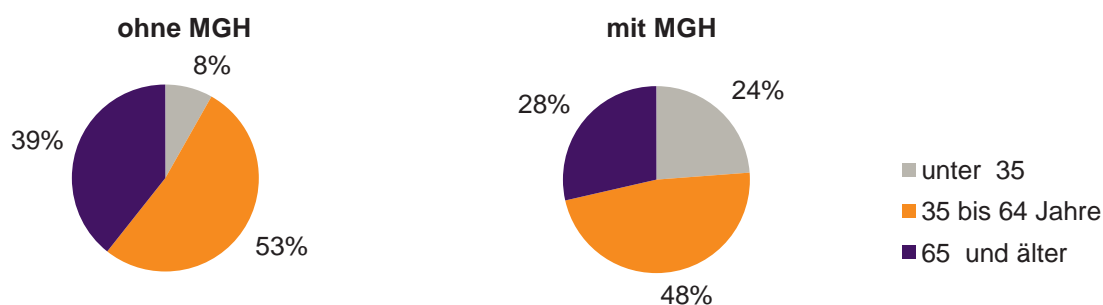

## Bevölkerung am Ort der Hauptwohnung 2010 nach Migrationshintergrund

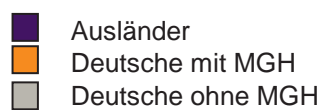
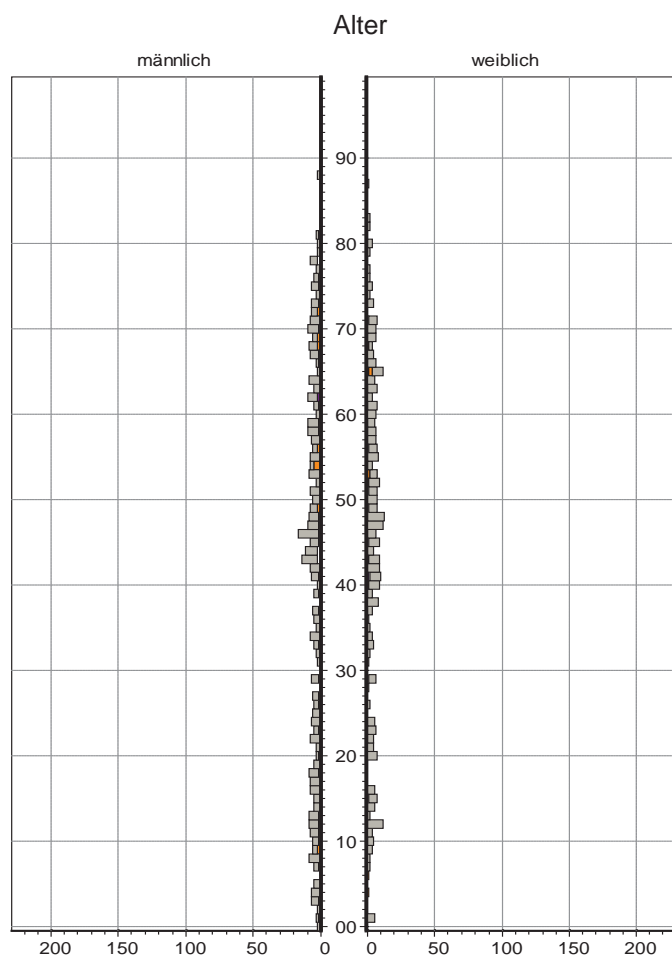

## Bevölkerung in Privathaushalten 2010 nach Haushaltstypen

