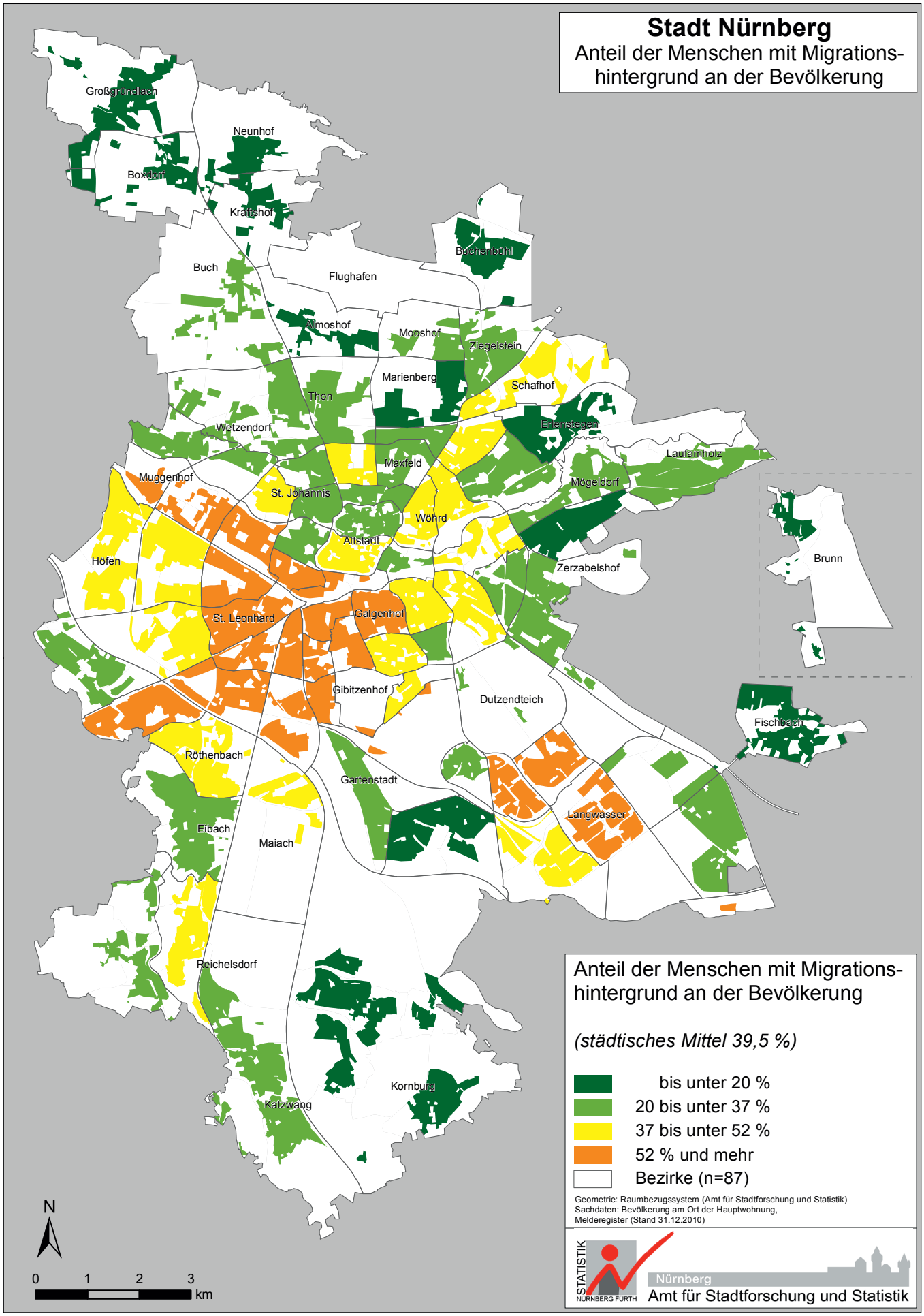
Stadt Nürnberg
Anteil der Menschen mit Migrations-
hintergrund an der Bevölkerung
Großgründlach
Neunhof
Boxdorf
Kraftshof
Buch
Flughafen
Buchenbühl
Almoshof
Mooshof
Ziegelstein
Marienberg
Schafhof
Thon
Wetzendorf
Eberhofer
Laufamholz
Maxfeld
Muggenhof
St. Johannis
Mögeldorf
Wöhrd
Altstadt
Höfen
Zerzabelshof
Brunn
St. Leonhard
Galgenhof
Gibitzenhof
Dutzendteich
Fischbach
Röthenbach
Gartenstadt
Langwasser
Erlach
Maiach
Reichelsdorf
Kornburg
Katzwang
Anteil der Menschen mit Migrations-
hintergrund an der Bevölkerung
(städtisches Mittel 39,5 %)
bis unter 20 %
20 bis unter 37 %
37 bis unter 52 %
52 % und mehr
Bezirke (n=87)
Geometrie: Raumbezugssystem (Amt für Stadtforschung und Statistik)
Sachdaten: Bevölkerung am Ort der Hauptwohnung,
Melderegister (Stand 31.12.2010)
N
0 1 2 3 km
STATISTIK NÜRNBERG FÜRTH
Nürnberg
Amt für Stadtforschung und Statistik