

Datenblatt Migrationshintergrund Nürnberg Statistischer Bezirk: 35 Altenfurt Nord

Bevölkerung mit Hauptwohnsitz in Nürnberg nach dem Migrationshintergrund (MGH)

	Insgesamt	Deutsche ohne MGH	Menschen mit MGH		
			Deutsche mit MGH	Ausländer	Insgesamt
2014	1 292	804	255	233	488
2015	1 266	799	257	210	467
2016	1 255	766	252	237	489
2017	1 229	734	274	221	495
2018	1 300	744	279	277	556
davon ...					
<u>nach Geschlecht</u>					
Männer	684	366	146	172	318
Frauen	616	378	133	105	238
<u>nach Altersgruppen</u>					
unter 3	35	12	12	11	23
3 bis unter 6	31	10	12	9	21
6 bis unter 10	42	8	23	11	34
10 bis unter 15	48	21	20	7	27
15 bis unter 18	32	15	14	3	17
18 bis unter 25	115	69	24	22	46
25 bis unter 45	380	200	62	118	180
45 bis unter 65	387	240	73	74	147
65 bis unter 80	151	107	25	19	44
80 u.m.	79	62	14	3	17
<u>nach Familienstand</u>					
ledig	550	300	132	118	250
verheiratet	569	310	123	136	259
verwitwet	82	66	8	8	16
geschieden	99	68	16	15	31
<u>nach Religionszugehörigkeit</u>					
evangelisch	383	317	54	12	66
katholisch	357	213	78	66	144
sonstige oder keine	560	214	147	199	346
<u>nach dem Bezugsland¹</u>					
Europa (o. Deutschland)			193	234	427
dar. Türkei			33	30	63
Rumänien			28	30	58
Polen			31	12	43
ehem. Jugoslawien			15	87	102
Russland			24	1	25
Griechenland			6	22	28
Italien			7	19	26
Tschechien			16	3	19
Ukraine			8	1	9
Afrika			16	10	26
Asien			47	30	77
dar. Kasachstan			16	1	17
Irak			1	5	6
Amerika, Australien, sonst.			23	3	26

¹ Bezugsland ist bei Ausländern deren Staatsangehörigkeit, bei Deutschen mit Migrationshintergrund die zweite Staatsangehörigkeit oder das Geburtsland

Statistischer Bezirk: 35 Altenfurt Nord

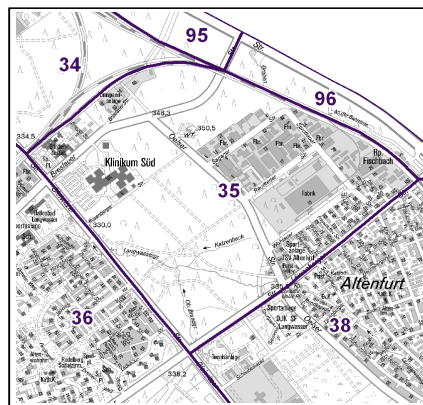
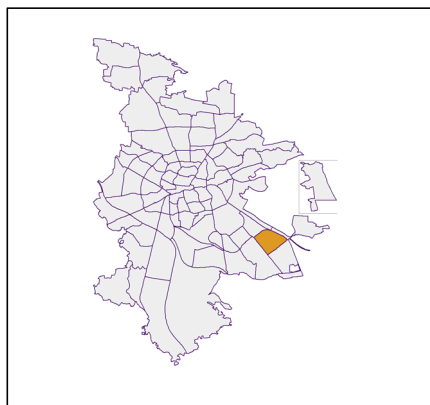

Einwohner nach Migrationshintergrund (MGH) 2014 - 2018

Anteil an der Gesamtbevölkerung in %

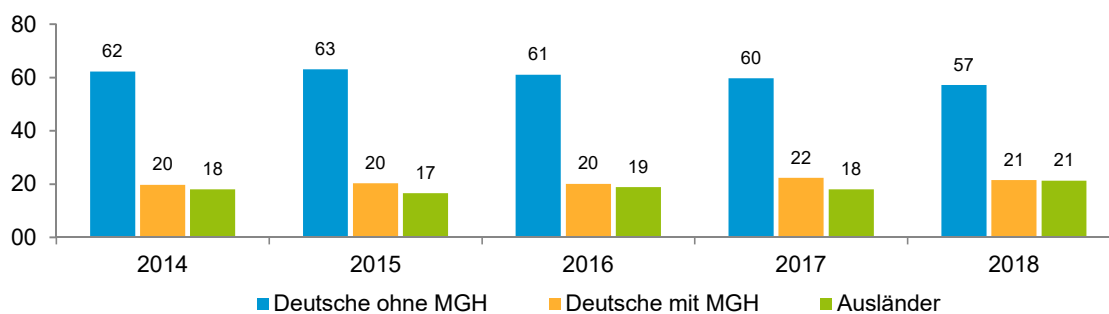

Einwohner 2018 nach MGH und Altersgruppen

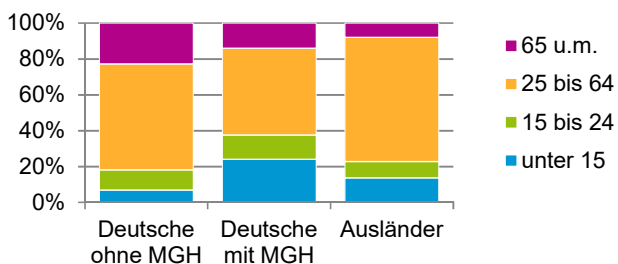

Menschen mit MGH 2018 nach dem Bezugsland

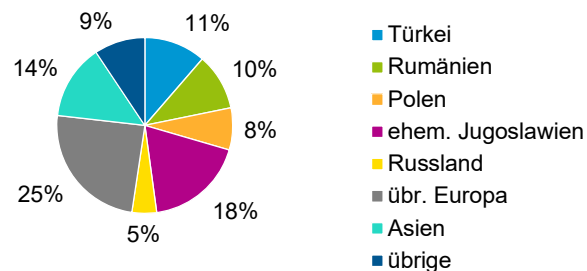

Einwohner 2018 nach MGH und Religionszugehörigkeit

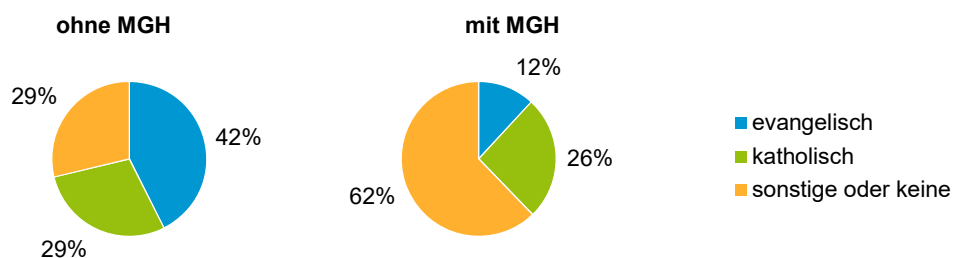

Statistischer Bezirk: 35 Altenfurt Nord

Privathaushalte und Personen in Privathaushalten nach dem Migrationshintergrund (MGH)

	Privathaushalte	Personen in Privathaushalten			
		Insgesamt	darunter Kinder unter 18 J.	darunter Personen mit MGH	darunter Kinder unter 18 J. mit MGH
2014	629	1 250	179	483	88
2015	603	1 217	178	455	91
2016	571	1 162	168	436	96
2017	589	1 187	184	486	118
2018	634	1 259	188	549	122
davon ...					
Einpersonenhaushalte nach dem Alter	294	294	-	110	-
unter 18 Jahre	-	-	-	-	-
18 bis 34 Jahre	79	79	-	40	-
35 bis 64 Jahre	140	140	-	54	-
65 Jahre und älter	75	75	-	16	-
Mehrpersonenhaushalte nach der Zahl der Personen im Haushalt	340	965	188	439	122
2 Personen	174	348	12	127	5
3 Personen	85	255	40	99	19
4 u.m. Personen	81	362	136	213	98
nach dem Haushaltstyp					
Haushalte ohne Kinder	185	449	-	172	-
Haushalte mit Kindern	113	425	188	242	122
darunter allein Erziehende	17	40	22	23	14
sonstige MPH	42	91	-	25	-
nach der Zahl der Kinder im Haushalt					
1 Kind	61	189	61	80	27
2 Kinder	38	157	76	91	48
3 u.m. Kinder	14	79	51	71	47

Kinder unter 18 Jahre nach MGH 2014 - 2018

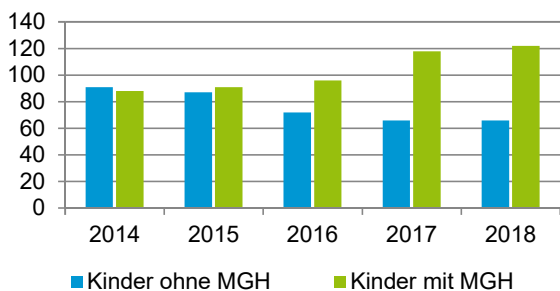

Einwohner in Mehrpersonenhaushalten 2018 nach MGH und Zahl der Kinder im Haushalt

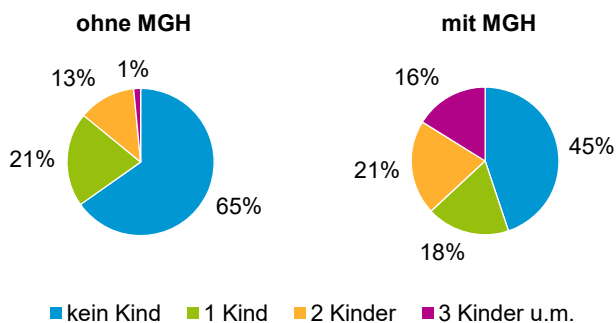

Statistischer Bezirk: 35 Altenfurt Nord

Einpersonenhaushalte 2018 nach Migrationshintergrund (MGH) und Alter

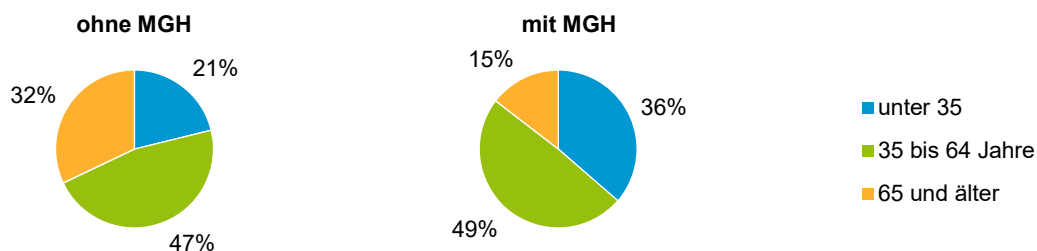

Bevölkerung am Ort der Hauptwohnung 2018 nach Migrationshintergrund

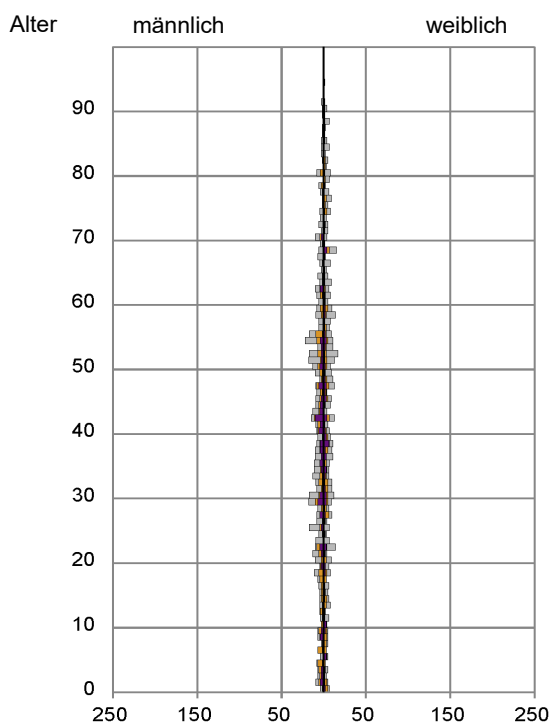

- Deutsche ohne MGH
- Deutsche mit MGH
- Ausländer

Quelle: Einwohnermelderegister, MigraPro
Amt für Stadtforschung und Statistik für Nürnberg und Fürth

Bevölkerung in Privathaushalten 2018 nach Haushaltstypen

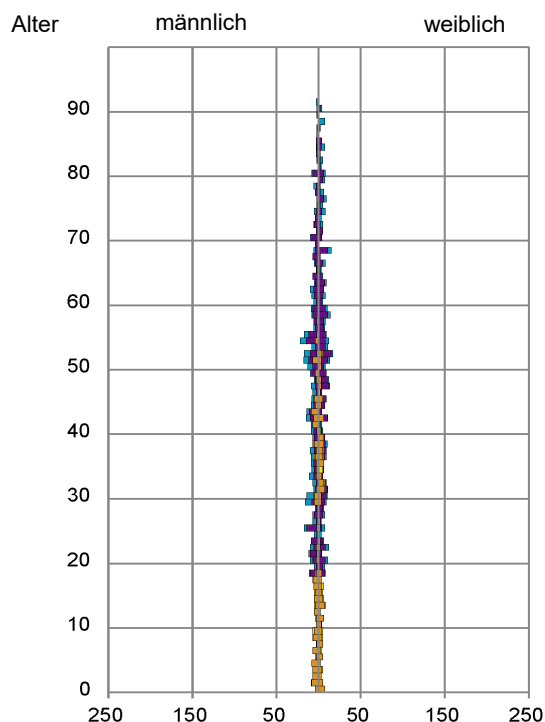

- Paar/Ehepaar mit Kind(ern)
- Alleinerziehende
- Haushalt ohne Kind(er)
- Einpersonenhaushalt

Quelle: Einwohnermelderegister, HHGEN
Amt für Stadtforschung und Statistik für Nürnberg und Fürth

Impressum

Herausgeber:
Stadt Nürnberg
Amt für Stadtforschung und Statistik
für Nürnberg und Fürth
Unschlittplatz 7a
90403 Nürnberg