

Datenblatt Migrationshintergrund Nürnberg Statistischer Bezirk: 30 Dutzendteich

Bevölkerung mit Hauptwohnsitz in Nürnberg nach dem Migrationshintergrund (MGH)

	Insgesamt	Deutsche ohne MGH	Menschen mit MGH		
			Deutsche mit MGH	Ausländer	Insgesamt
2016	1 045	576	208	261	469
2017	1 037	570	198	269	467
2018	1 040	557	209	274	483
2019	1 014	542	203	269	472
2020	1 016	530	206	280	486
davon ...					
<u>nach Geschlecht</u>					
Männer	529	271	109	149	258
Frauen	487	259	97	131	228
<u>nach Altersgruppen</u>					
unter 3	30	13	11	6	17
3 bis unter 6	32	8	12	12	24
6 bis unter 10	33	11	9	13	22
10 bis unter 15	34	7	11	16	27
15 bis unter 18	21	8	8	5	13
18 bis unter 25	82	41	18	23	41
25 bis unter 45	417	218	69	130	199
45 bis unter 65	235	147	39	49	88
65 bis unter 80	99	59	19	21	40
80 u.m.	33	18	10	5	15
<u>nach Familienstand</u>					
ledig	496	276	103	117	220
verheiratet	374	166	74	134	208
verwitwet	36	22	8	6	14
geschieden	110	66	21	23	44
<u>nach Religionszugehörigkeit</u>					
evangelisch	217	175	28	14	42
katholisch	225	122	44	59	103
sonstige oder keine	574	233	134	207	341
<u>nach dem Bezugsland¹</u>					
Europa (o. Deutschland)			149	201	350
dar. Türkei			37	17	54
Rumänien			24	56	80
Polen			29	24	53
ehem. Jugoslawien			16	37	53
Russland			12	5	17
Griechenland			5	21	26
Italien			2	8	10
Tschechien			5	2	7
Ukraine			2	9	11
Afrika			7	8	15
Asien			39	67	106
dar. Kasachstan			13	-	13
Irak			4	20	24
Amerika, Australien, sonst.			11	4	15

¹ Bezugsland ist bei Ausländern deren Staatsangehörigkeit, bei Deutschen mit Migrationshintergrund die zweite Staatsangehörigkeit oder das Geburtsland

Statistischer Bezirk: 30 Dutzendeich

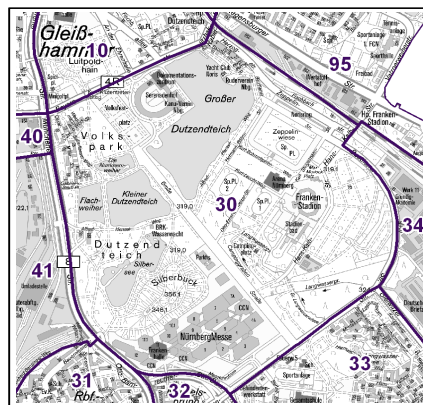
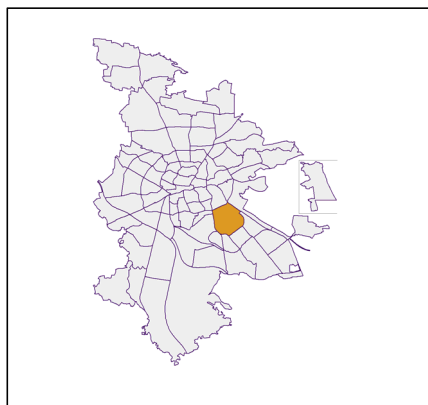

Einwohner nach Migrationshintergrund (MGH) 2016 - 2020

Anteil an der Gesamtbevölkerung in %

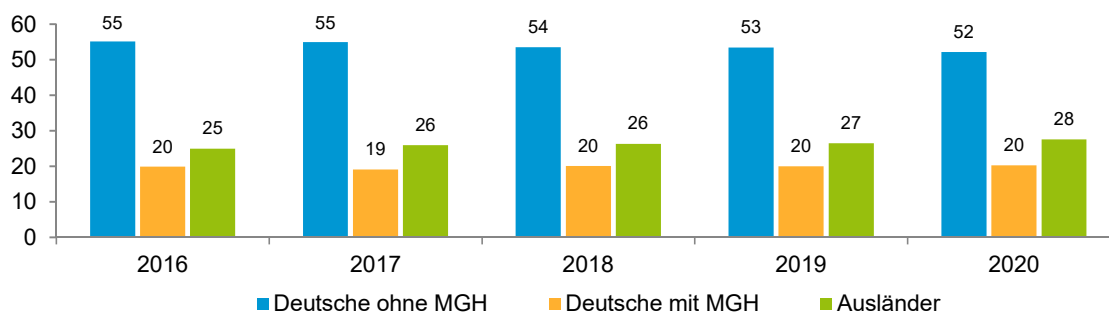

Einwohner 2020 nach MGH und Altersgruppen

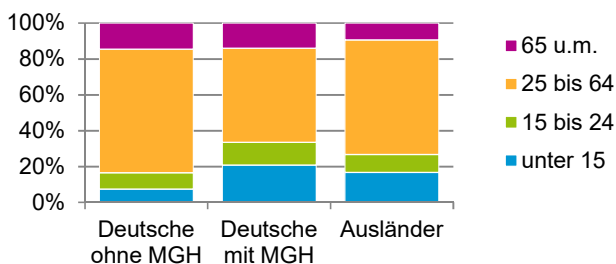

Menschen mit MGH 2020 nach dem Bezugsland

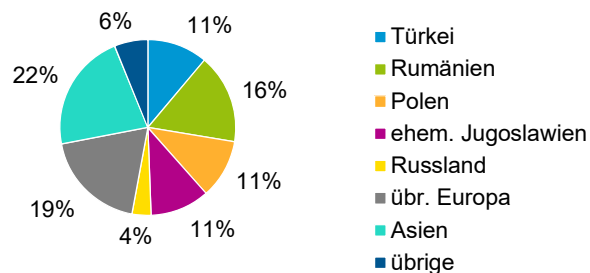

Einwohner 2020 nach MGH und Religionszugehörigkeit

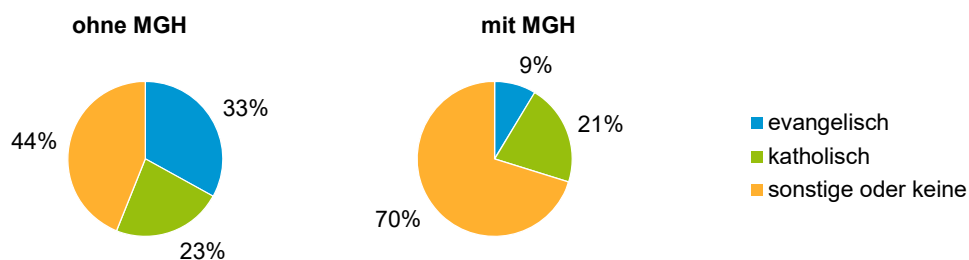

Statistischer Bezirk: 30 Dutzendteich

Privathaushalte und Personen in Privathaushalten nach dem Migrationshintergrund (MGH)

	Privathaushalte	Personen in Privathaushalten			
		Insgesamt	darunter Kinder unter 18 J.	darunter Personen mit MGH	darunter Kinder unter 18 J. mit MGH
2016	605	1 065	168	469	117
2017	601	1 009	127	420	84
2018	614	1 057	153	483	109
2019	595	1 040	158	473	109
2020	592	1 037	151	487	104
davon ...					
Einpersonenhaushalte	335	335	-	105	-
<u>nach dem Alter</u>					
unter 18 Jahre	-	-	-	-	-
18 bis 34 Jahre	125	125	-	42	-
35 bis 64 Jahre	158	158	-	44	-
65 Jahre und älter	52	52	-	19	-
Mehrpersonenhaushalte	257	702	151	382	104
<u>nach der Zahl der Personen im Haushalt</u>					
2 Personen	147	294	10	133	7
3 Personen	54	162	36	92	25
4 u.m. Personen	56	246	105	157	72
<u>nach dem Haushaltstyp</u>					
Haushalte ohne Kinder	136	305	-	143	-
Haushalte mit Kindern	91	334	151	213	104
darunter allein Erziehende	17	42	23	25	15
sonstige MPH	30	63	-	26	-
<u>nach der Zahl der Kinder im Haushalt</u>					
1 Kind	43	127	43	74	28
2 Kinder	40	163	80	96	48
3 u.m. Kinder	8	44	28	43	28

Kinder unter 18 Jahre nach MGH 2016 - 2020

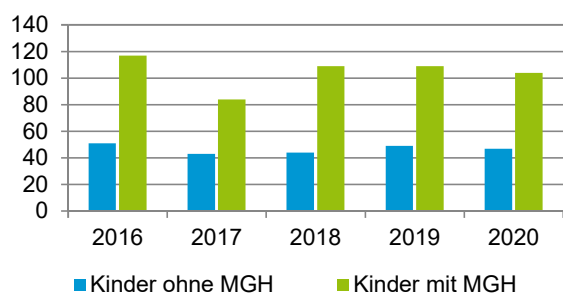

Einwohner in Mehrpersonenhaushalten 2020 nach MGH und Zahl der Kinder im Haushalt

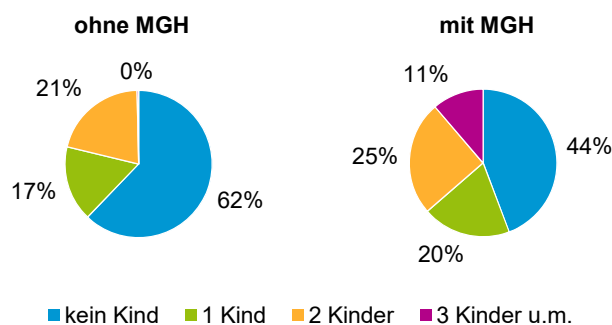

Statistischer Bezirk: 30 Dutzendteich

Einpersonenhaushalte 2020 nach Migrationshintergrund (MGH) und Alter

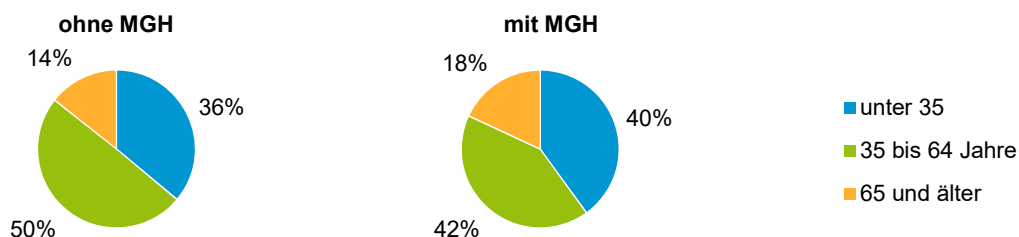

Bevölkerung am Ort der Hauptwohnung 2020 nach Migrationshintergrund

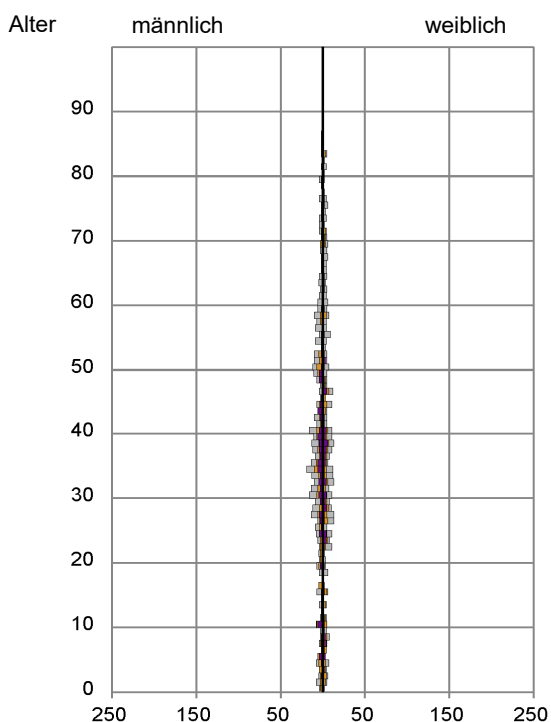

- Deutsche ohne MGH
- Deutsche mit MGH
- Ausländer

Quelle: Einwohnermelderegister, MigraPro
Amt für Stadtforschung und Statistik für Nürnberg und Fürth

Bevölkerung in Privathaushalten 2020 nach Haushaltstypen

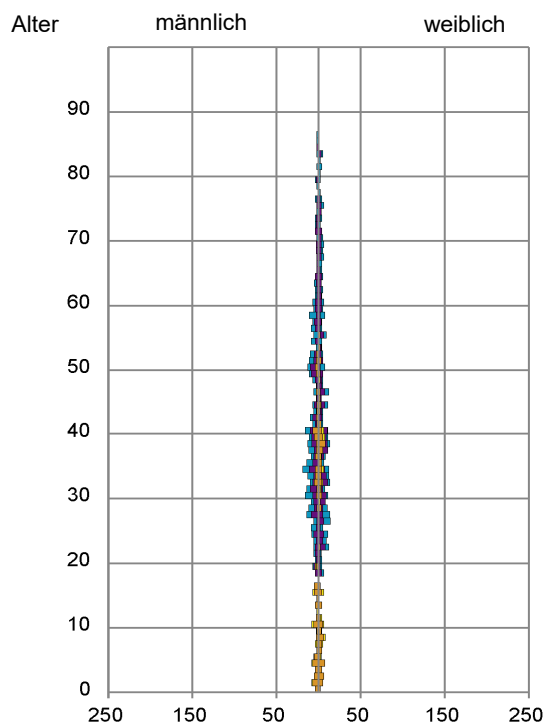

- Paar/Ehepaar mit Kind(ern)
- Alleinerziehende
- Haushalt ohne Kind(er)
- Einpersonenhaushalt

Quelle: Einwohnermelderegister, HHGEN
Amt für Stadtforschung und Statistik für Nürnberg und Fürth

Impressum

Herausgeberin:
Stadt Nürnberg
Amt für Stadtforschung und Statistik
für Nürnberg und Fürth
Unschlittplatz 7a
90403 Nürnberg