

Datenblatt Migrationshintergrund Nürnberg Statistischer Bezirk: 75 Almoshof

Bevölkerung mit Hauptwohnsitz in Nürnberg nach dem Migrationshintergrund (MGH)

	Insgesamt	Deutsche ohne MGH	Menschen mit MGH		
			Deutsche mit MGH	Ausländer	Insgesamt
2016	1 084	832	61	191	252
2017	1 112	812	64	236	300
2018	1 084	807	74	203	277
2019	1 133	808	79	246	325
2020	1 119	803	78	238	316
davon ...					
<u>nach Geschlecht</u>					
Männer	578	389	39	150	189
Frauen	541	414	39	88	127
<u>nach Altersgruppen</u>					
unter 3	30	21	3	6	9
3 bis unter 6	24	14	6	4	10
6 bis unter 10	41	33	7	1	8
10 bis unter 15	44	35	7	2	9
15 bis unter 18	22	15	6	1	7
18 bis unter 25	108	60	6	42	48
25 bis unter 45	322	195	20	107	127
45 bis unter 65	327	247	16	64	80
65 bis unter 80	126	111	5	10	15
80 u.m.	75	72	2	1	3
<u>nach Familienstand</u>					
ledig	440	288	46	106	152
verheiratet	571	424	26	121	147
verwitwet	60	53	4	3	7
geschieden	48	38	2	8	10
<u>nach Religionszugehörigkeit</u>					
evangelisch	544	519	23	2	25
katholisch	181	109	11	61	72
sonstige oder keine	394	175	44	175	219
<u>nach dem Bezugsland¹</u>					
Europa (o. Deutschland)			63	230	293
dar. Türkei			6	5	11
Rumänien			15	122	137
Polen			9	57	66
ehem. Jugoslawien			2	9	11
Russland			14	1	15
Griechenland			-	1	1
Italien			1	6	7
Tschechien			2	-	2
Ukraine			1	7	8
Afrika			2	-	2
Asien			5	4	9
dar. Kasachstan			-	-	-
Irak			3	2	5
Amerika, Australien, sonst.			8	4	12

¹ Bezugsland ist bei Ausländern deren Staatsangehörigkeit, bei Deutschen mit Migrationshintergrund die zweite Staatsangehörigkeit oder das Geburtsland

Statistischer Bezirk: 75 Almoshof

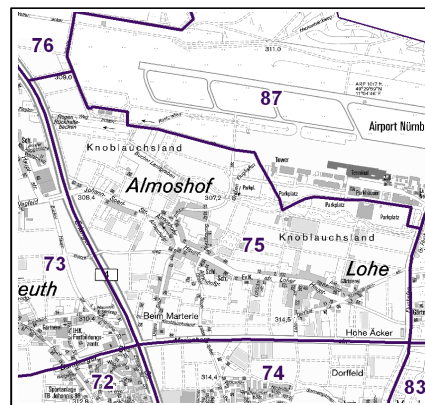
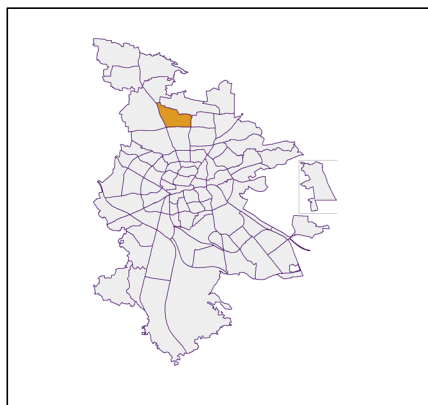

Einwohner nach Migrationshintergrund (MGH) 2016 - 2020

Anteil an der Gesamtbevölkerung in %

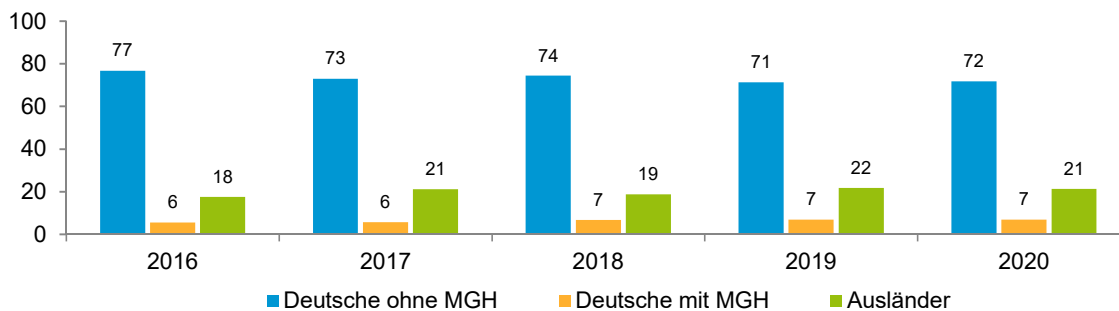

Einwohner 2020 nach MGH und Altersgruppen

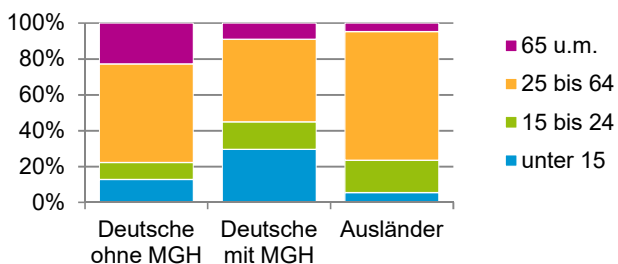

Menschen mit MGH 2020 nach dem Bezugsland

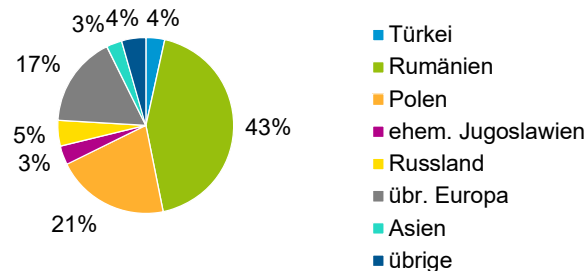

Einwohner 2020 nach MGH und Religionszugehörigkeit

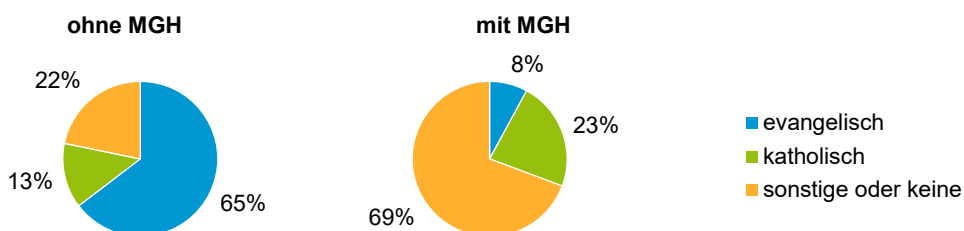

Statistischer Bezirk: 75 Almoshof

Privathaushalte und Personen in Privathaushalten nach dem Migrationshintergrund (MGH)

	Privathaushalte	Personen in Privathaushalten			
		Insgesamt	darunter Kinder unter 18 J.	darunter Personen mit MGH	darunter Kinder unter 18 J. mit MGH
2016	502	1 095	154	252	27
2017	522	1 118	142	300	28
2018	502	1 090	149	277	33
2019	523	1 141	157	325	38
2020	519	1 126	161	316	43
davon ...					
Einpersonenhaushalte nach dem Alter	175	175	-	63	-
unter 18 Jahre	-	-	-	-	-
18 bis 34 Jahre	55	55	-	28	-
35 bis 64 Jahre	74	74	-	29	-
65 Jahre und älter	46	46	-	6	-
Mehrpersonenhaushalte nach der Zahl der Personen im Haushalt	344	951	161	253	43
2 Personen	191	382	10	119	4
3 Personen	70	210	33	51	10
4 u.m. Personen	83	359	118	83	29
nach dem Haushaltstyp					
Haushalte ohne Kinder	206	492	-	132	-
Haushalte mit Kindern	100	369	161	87	43
darunter allein Erziehende	16	39	19	12	6
sonstige MPH	38	90	-	34	-
nach der Zahl der Kinder im Haushalt					
1 Kind	48	147	48	36	14
2 Kinder	45	181	90	40	22
3 u.m. Kinder	7	41	23	11	7

Kinder unter 18 Jahre nach MGH 2016 - 2020

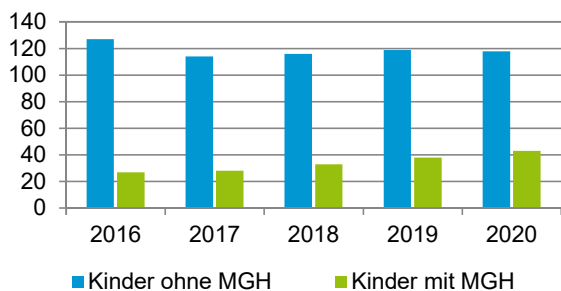

Einwohner in Mehrpersonenhaushalten 2020 nach MGH und Zahl der Kinder im Haushalt

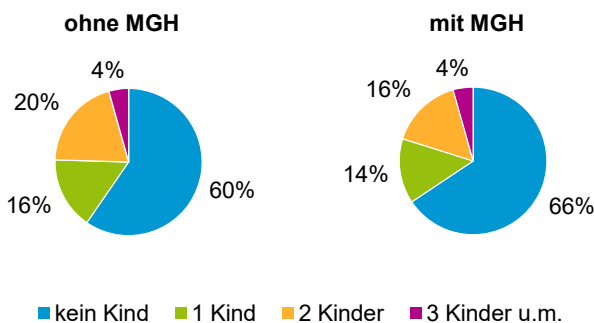

Statistischer Bezirk: 75 Almoshof

Einpersonenhaushalte 2020 nach Migrationshintergrund (MGH) und Alter

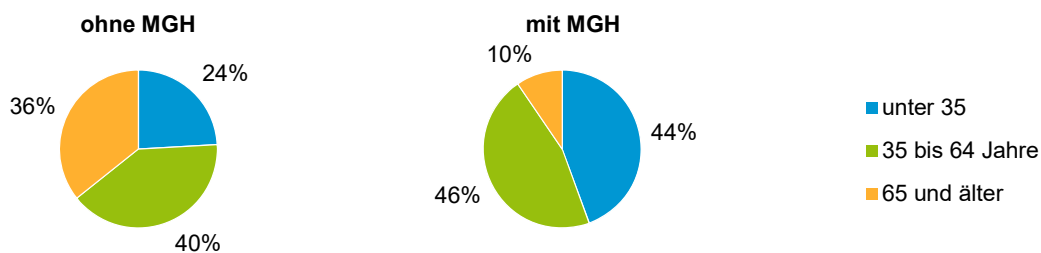

Bevölkerung am Ort der Hauptwohnung 2020 nach Migrationshintergrund

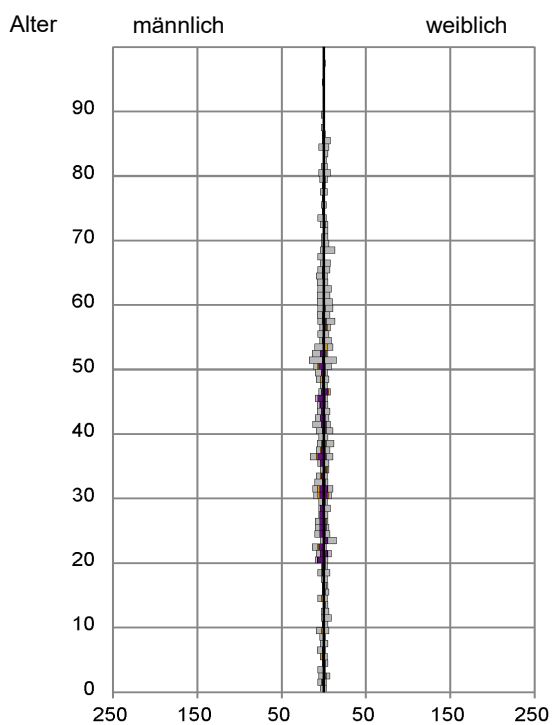

- Deutsche ohne MGH
- Deutsche mit MGH
- Ausländer

Quelle: Einwohnermelderegister, MigraPro
Amt für Stadtforschung und Statistik für Nürnberg und Fürth

Bevölkerung in Privathaushalten 2020 nach Haushaltstypen

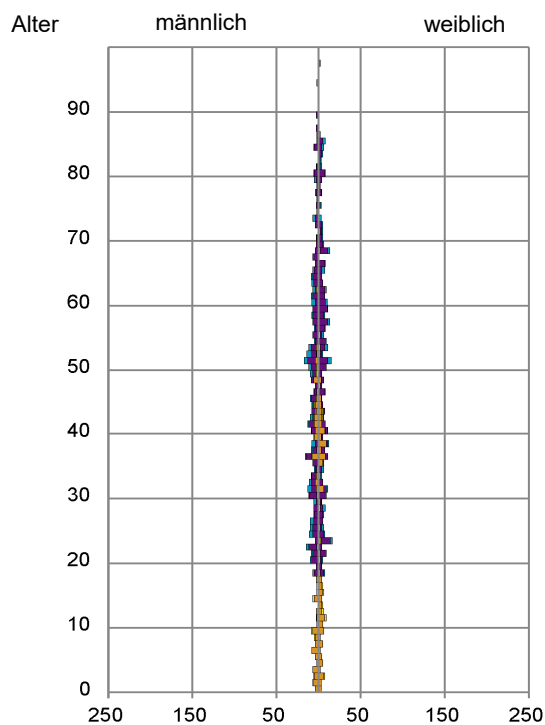

- Paar/Ehepaar mit Kind(ern)
- Alleinerziehende
- Haushalt ohne Kind(er)
- Einpersonenhaushalt

Quelle: Einwohnermelderegister, HHGEN
Amt für Stadtforschung und Statistik für Nürnberg und Fürth

Impressum

Herausgeberin:
Stadt Nürnberg
Amt für Stadtforschung und Statistik
für Nürnberg und Fürth
Unschlittplatz 7a
90403 Nürnberg