

Datenblatt Migrationshintergrund Nürnberg

Statistischer Bezirk: 76 Kraftshof

Bevölkerung mit Hauptwohnsitz in Nürnberg nach dem Migrationshintergrund (MGH)

	Insgesamt	Deutsche ohne MGH	Menschen mit MGH		
			Deutsche mit MGH	Ausländer	Insgesamt
2017	810	674	56	80	136
2018	810	667	58	85	143
2019	808	670	54	84	138
2020	818	675	56	87	143
2021	843	683	54	106	160
davon ...					
<u>nach Geschlecht</u>					
Männer	441	341	27	73	100
Frauen	402	342	27	33	60
<u>nach Altersgruppen</u>					
unter 3	27	23	4	-	4
3 bis unter 6	22	16	5	1	6
6 bis unter 10	33	29	4	-	4
10 bis unter 15	35	27	7	1	8
15 bis unter 18	33	29	3	1	4
18 bis unter 25	67	44	4	19	23
25 bis unter 45	208	156	9	43	52
45 bis unter 65	262	216	10	36	46
65 bis unter 80	109	98	6	5	11
80 u.m.	47	45	2	-	2
<u>nach Familienstand</u>					
ledig	350	263	33	54	87
verheiratet	402	338	15	49	64
verwitwet	55	49	5	1	6
geschieden	36	33	1	2	3
<u>nach Religionszugehörigkeit</u>					
evangelisch	420	403	14	3	17
katholisch	151	106	15	30	45
sonstige oder keine	272	174	25	73	98
<u>nach dem Bezugsland¹</u>					
Europa (o. Deutschland)			45	100	145
dar. Türkei			-	2	2
Rumänien			7	52	59
Polen			2	26	28
ehem. Jugoslawien			1	1	2
Russland			3	1	4
Griechenland			-	1	1
Italien			-	3	3
Tschechien			5	-	5
Ukraine			-	-	-
Afrika			-	1	1
Asien			-	2	2
dar. Kasachstan			-	-	-
Irak			-	-	-
Amerika, Australien, sonst.			9	3	12

¹ Bezugsland ist bei Ausländern deren Staatsangehörigkeit, bei Deutschen mit Migrationshintergrund die zweite Staatsangehörigkeit oder das Geburtsland

Statistischer Bezirk: 76 Kraftshof

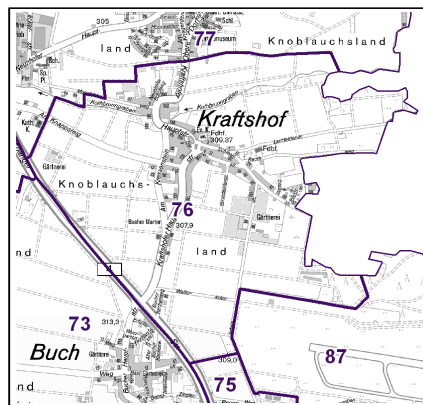
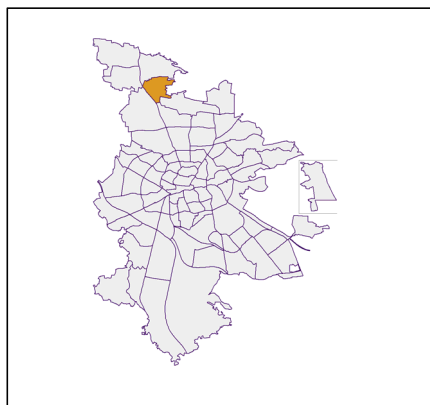

Einwohner nach Migrationshintergrund (MGH) 2017 - 2021

Anteil an der Gesamtbevölkerung in %

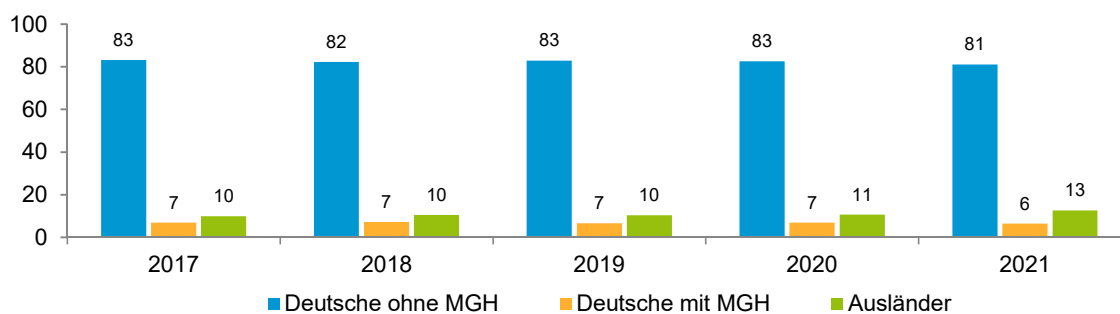

Einwohner 2021 nach MGH und Altersgruppen

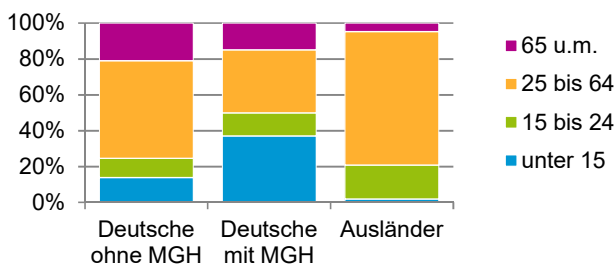

Menschen mit MGH 2021 nach dem Bezugsland

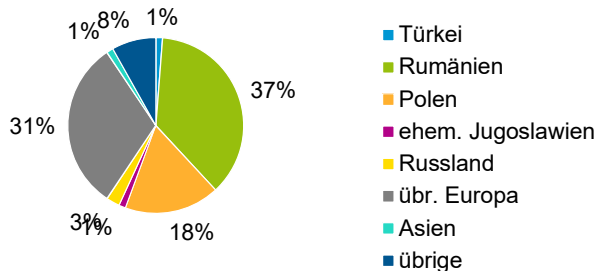

Einwohner 2021 nach MGH und Religionszugehörigkeit

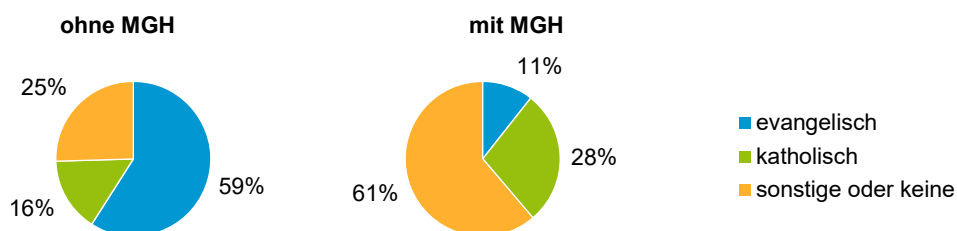

Statistischer Bezirk: 76 Kraftshof

Privathaushalte und Personen in Privathaushalten nach dem Migrationshintergrund (MGH)

	Privathaushalte	Personen in Privathaushalten			
		Insgesamt	darunter Kinder unter 18 J.	darunter Personen mit MGH	darunter Kinder unter 18 J. mit MGH
2017	371	812	151	137	32
2018	373	812	152	144	32
2019	369	812	158	140	32
2020	375	822	153	144	28
2021	381	847	150	161	26
davon ...					
Einpersonenhaushalte	125	125	-	27	-
<u>nach dem Alter</u>					
unter 18 Jahre	-	-	-	-	-
18 bis 34 Jahre	28	28	-	11	-
35 bis 64 Jahre	56	56	-	14	-
65 Jahre und älter	41	41	-	2	-
Mehrpersonenhaushalte	256	722	150	134	26
<u>nach der Zahl der Personen im Haushalt</u>					
2 Personen	129	258	9	57	1
3 Personen	65	195	41	31	5
4 u.m. Personen	62	269	100	46	20
<u>nach dem Haushaltstyp</u>					
Haushalte ohne Kinder	134	316	-	50	-
Haushalte mit Kindern	94	338	150	46	26
darunter allein Erziehende	17	42	22	7	3
sonstige MPH	28	68	-	38	-
<u>nach der Zahl der Kinder im Haushalt</u>					
1 Kind	49	147	49	18	7
2 Kinder	34	135	68	16	10
3 u.m. Kinder	11	56	33	12	9

Kinder unter 18 Jahre nach MGH 2017 - 2021

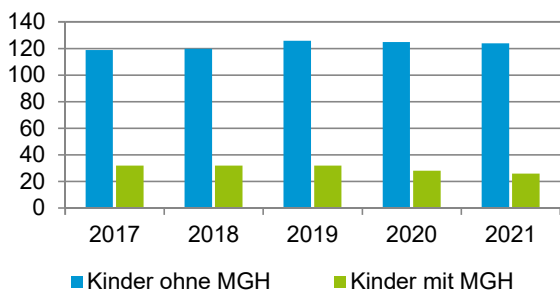

Einwohner in Mehrpersonenhaushalten 2021 nach MGH und Zahl der Kinder im Haushalt

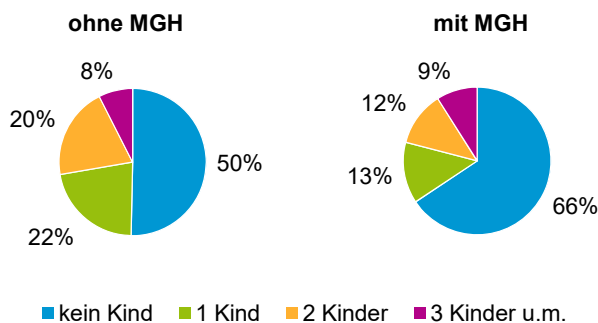

Statistischer Bezirk: 76 Kraftshof

Einpersonenhaushalte 2021 nach Migrationshintergrund (MGH) und Alter

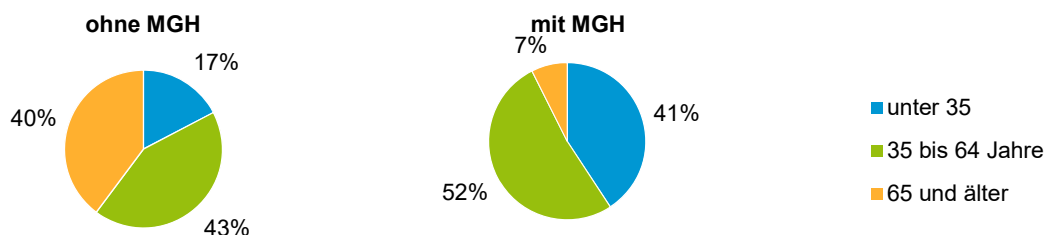

Bevölkerung am Ort der Hauptwohnung 2021 nach Migrationshintergrund

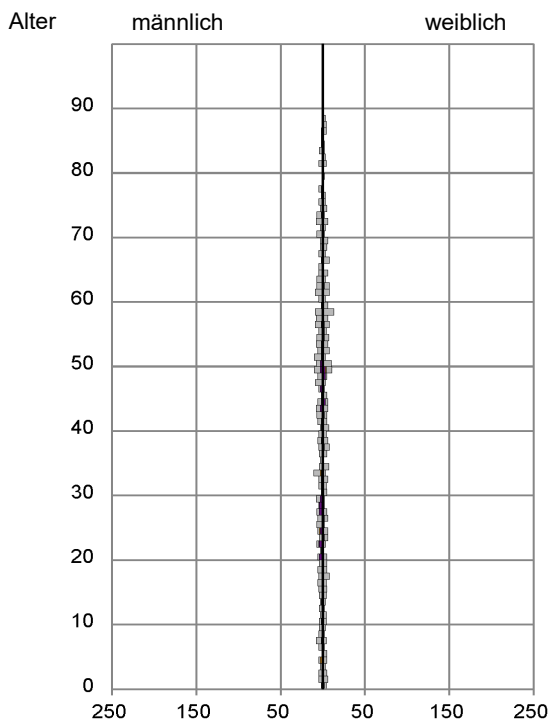

- Deutsche ohne MGH
- Deutsche mit MGH
- Ausländer

Quelle: Einwohnermelderegister, MigraPro
Amt für Stadtforschung und Statistik für Nürnberg und Fürth

Bevölkerung in Privathaushalten 2021 nach Haushaltstypen

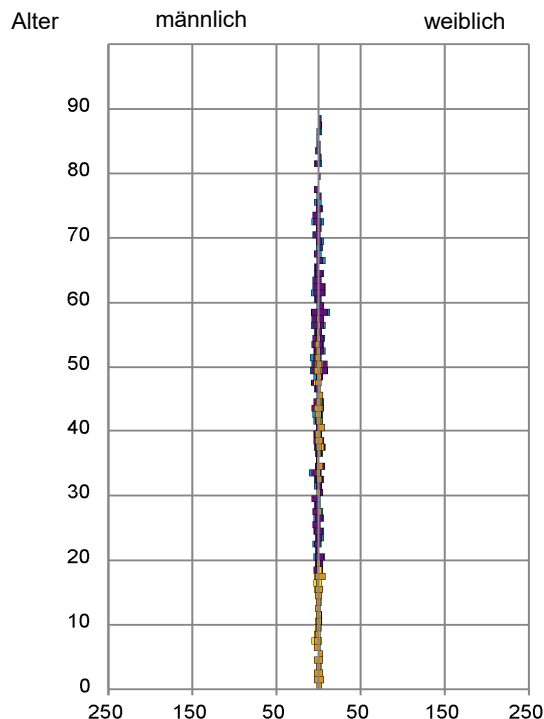

- Paar/Ehepaar mit Kind(ern)
- Alleinerziehende
- Haushalt ohne Kind(er)
- Einpersonenhaushalt

Quelle: Einwohnermelderegister, HHGEN
Amt für Stadtforschung und Statistik für Nürnberg und Fürth

Impressum

Herausgeberin:
Stadt Nürnberg
Amt für Stadtforschung und Statistik
für Nürnberg und Fürth
Unschlittplatz 7a
90403 Nürnberg