

Datenblatt Migrationshintergrund Nürnberg Statistischer Bezirk: 82 Schafhof

Bevölkerung mit Hauptwohnsitz in Nürnberg nach dem Migrationshintergrund (MGH)

	Insgesamt	Deutsche ohne MGH	Menschen mit MGH		
			Deutsche mit MGH	Ausländer	Insgesamt
2017	2 163	1 121	470	572	1 042
2018	2 090	1 101	461	528	989
2019	2 045	1 069	460	516	976
2020	1 985	1 004	454	527	981
2021	2 029	1 027	454	548	1 002
davon ...					
<u>nach Geschlecht</u>					
Männer	915	421	225	269	494
Frauen	1 114	606	229	279	508
<u>nach Altersgruppen</u>					
unter 3	43	10	15	18	33
3 bis unter 6	45	7	19	19	38
6 bis unter 10	49	11	19	19	38
10 bis unter 15	81	24	35	22	57
15 bis unter 18	57	21	23	13	36
18 bis unter 25	127	42	37	48	85
25 bis unter 45	484	157	110	217	327
45 bis unter 65	507	259	110	138	248
65 bis unter 80	285	205	40	40	80
80 u.m.	351	291	46	14	60
<u>nach Familienstand</u>					
ledig	821	369	210	242	452
verheiratet	742	323	164	255	419
verwitwet	262	203	36	23	59
geschieden	204	132	44	28	72
<u>nach Religionszugehörigkeit</u>					
evangelisch	469	377	75	17	92
katholisch	433	241	101	91	192
sonstige oder keine	1 127	409	278	440	718
<u>nach dem Bezugsland¹</u>					
Europa (o. Deutschland)			297	378	675
dar. Türkei			38	30	68
Rumänien			35	54	89
Polen			56	20	76
ehem. Jugoslawien			21	46	67
Russland			73	26	99
Griechenland			3	20	23
Italien			22	51	73
Tschechien			15	3	18
Ukraine			7	36	43
Afrika			10	28	38
Asien			124	133	257
dar. Kasachstan			48	9	57
Irak			34	34	68
Amerika, Australien, sonst.			23	9	32

¹ Bezugsland ist bei Ausländern deren Staatsangehörigkeit, bei Deutschen mit Migrationshintergrund die zweite Staatsangehörigkeit oder das Geburtsland

Statistischer Bezirk: 82 Schafhof

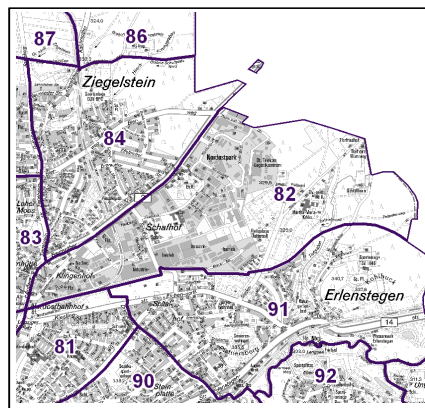
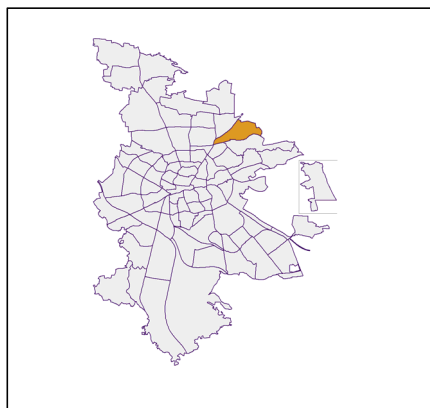

Einwohner nach Migrationshintergrund (MGH) 2017 - 2021

Anteil an der Gesamtbevölkerung in %

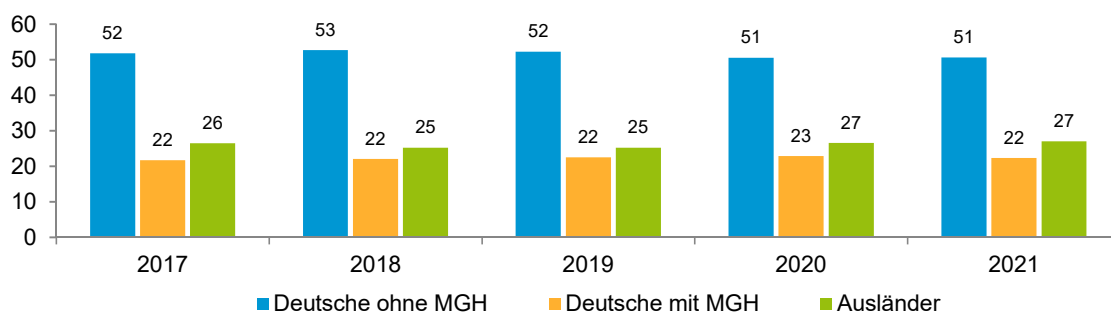

Einwohner 2021 nach MGH und Altersgruppen

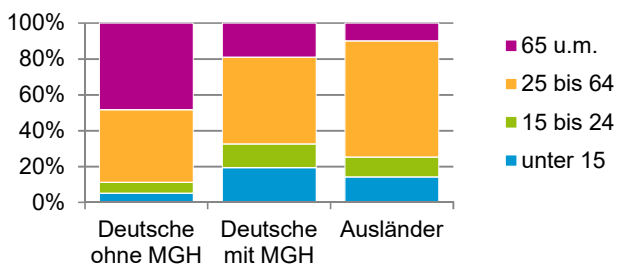

Menschen mit MGH 2021 nach dem Bezugsland

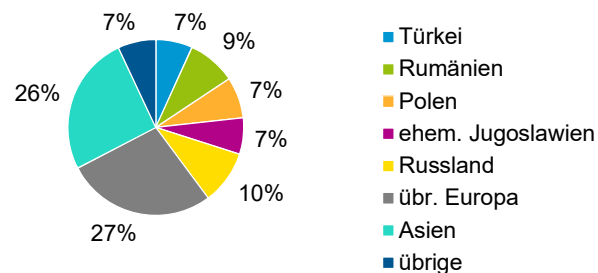

Einwohner 2021 nach MGH und Religionszugehörigkeit

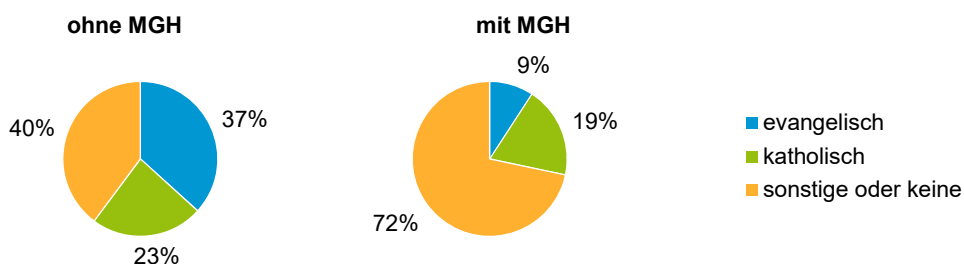

Statistischer Bezirk: 82 Schafhof

Privathaushalte und Personen in Privathaushalten nach dem Migrationshintergrund (MGH)

	Privathaushalte	Personen in Privathaushalten			
		Insgesamt	darunter Kinder unter 18 J.	darunter Personen mit MGH	darunter Kinder unter 18 J. mit MGH
2017	934	1 676	213	802	159
2018	960	1 763	248	934	197
2019	942	1 726	245	930	189
2020	924	1 683	235	931	187
2021	922	1 712	249	958	198
davon ...					
Einpersonenhaushalte nach dem Alter	475	475	-	179	-
unter 18 Jahre	3	3	-	1	-
18 bis 34 Jahre	103	103	-	63	-
35 bis 64 Jahre	202	202	-	73	-
65 Jahre und älter	167	167	-	42	-
Mehrpersonenhaushalte nach der Zahl der Personen im Haushalt	447	1 237	249	779	198
2 Personen	251	502	18	222	9
3 Personen	92	276	56	188	43
4 u.m. Personen	104	459	175	369	146
nach dem Haushaltstyp					
Haushalte ohne Kinder	251	577	-	283	-
Haushalte mit Kindern	155	568	249	439	198
darunter allein Erziehende	32	91	47	64	32
sonstige MPH	41	92	-	57	-
nach der Zahl der Kinder im Haushalt					
1 Kind	89	273	89	192	63
2 Kinder	44	180	88	157	78
3 u.m. Kinder	22	115	72	90	57

Kinder unter 18 Jahre nach MGH 2017 - 2021

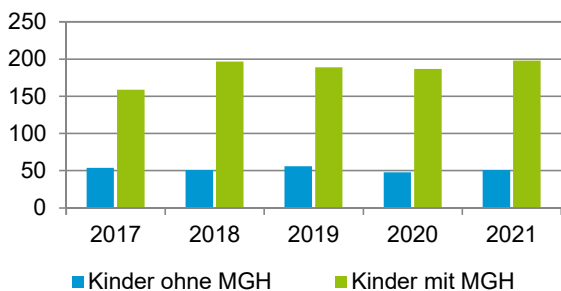

Einwohner in Mehrpersonenhaushalten 2021 nach MGH und Zahl der Kinder im Haushalt

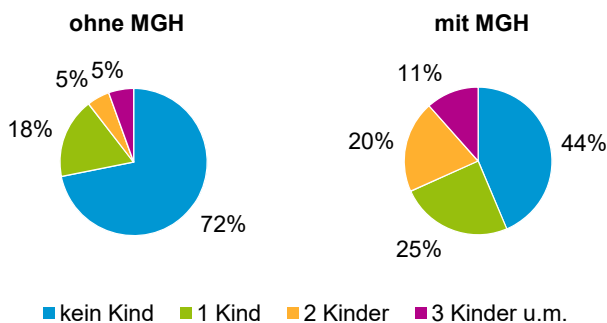

Statistischer Bezirk: 82 Schafhof

Einpersonenhaushalte 2021 nach Migrationshintergrund (MGH) und Alter

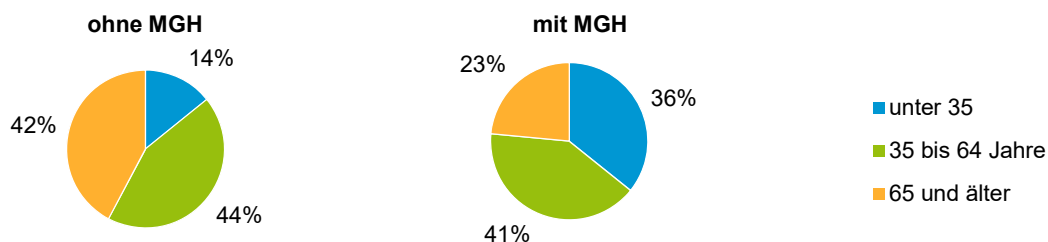

Bevölkerung am Ort der Hauptwohnung 2021 nach Migrationshintergrund

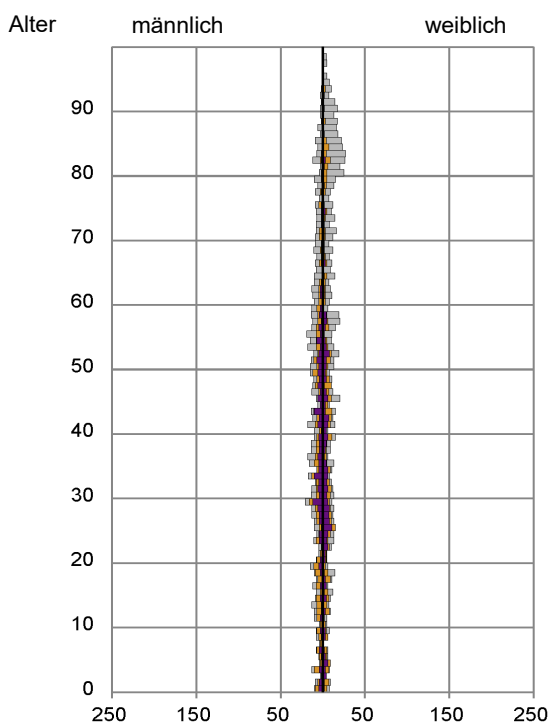

- Deutsche ohne MGH
- Deutsche mit MGH
- Ausländer

Quelle: Einwohnermelderegister, MigraPro
Amt für Stadtforschung und Statistik für Nürnberg und Fürth

Bevölkerung in Privathaushalten 2021 nach Haushaltstypen

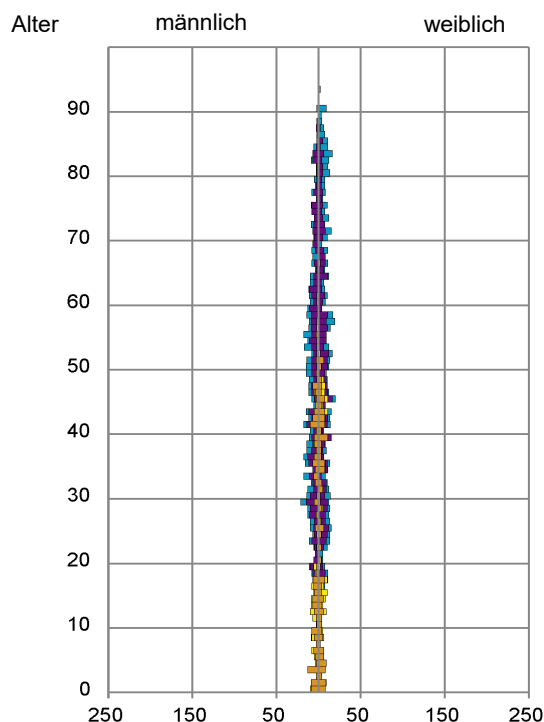

- Paar/Ehepaar mit Kind(ern)
- Alleinerziehende
- Haushalt ohne Kind(er)
- Einpersonenhaushalt

Quelle: Einwohnermelderegister, HHGEN
Amt für Stadtforschung und Statistik für Nürnberg und Fürth

Impressum

Herausgeberin:
Stadt Nürnberg
Amt für Stadtforschung und Statistik
für Nürnberg und Fürth
Unschlittplatz 7a
90403 Nürnberg