

Amt für Stadtforschung  
und Statistik für  
Nürnberg und Fürth

NÜRNBERG

# Europawahl 2019 in Nürnberg

## Endgültige Ergebnisse

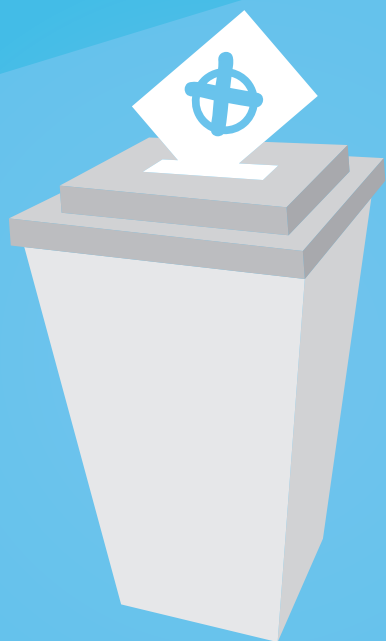

Wahlbericht

**W211**

# Europawahl 2019 in Nürnberg

## Endgültige Ergebnisse

### Impressum:

Herausgeber:

Stadt Nürnberg  
Amt für Stadtforschung und Statistik  
für Nürnberg und Fürth  
Unschlittplatz 7a  
90403 Nürnberg  
Telefon 09 11 / 2 31-28 43  
Fax 09 11 / 2 31-74 60  
E-Mail [statistikinfo@stadt.nuernberg.de](mailto:statistikinfo@stadt.nuernberg.de)  
Internet [www.statistik.nuernberg.de](http://www.statistik.nuernberg.de)

Titelgestaltung: Stadtgrafik Nürnberg, Laura Keilwerth

Druck: Gutenberg Druck & Medien GmbH

Erscheinungsdatum: November 2019

Alle Rechte vorbehalten. Es ist insbesondere nicht gestattet, ohne ausdrückliche Genehmigung des Herausgebers diese Veröffentlichung oder Teile daraus für gewerbliche Zwecke zu übernehmen, zu übersetzen, zu vervielfältigen, auf Mikrofilm/-fiche zu verfilmen oder in elektronische Systeme einzuspeichern.

## Inhaltsverzeichnis

Ergebnisse der Europawahl 2019 in Nürnberg .....	S. 4 - 5
Ergebnisse der Europawahl 2019 in Nürnberg nach Wahlbezirken .....	S. 8 - 55
Ergebnisse der Europawahl 2019 in Nürnberg nach Statistischen Bezirken .....	S. 58 - 69

# Ergebnisse der Europawahl 2019 in Nürnberg

Stadt Nürnberg	Europawahl am 23.05.2019		Europawahl am 25.05.2014	
	Zahl	%	Zahl	%
Wahlberechtigte Wählerinnen und Wähler Wahlbeteiligung in %	342 881 201 242		349 601 143 804	
		58,7		41,1
Ungültige Stimmen in % der Wählerinnen und Wähler	590		811	
		0,3		0,6
Gültige Stimmen für die Bewerberinnen bzw. Bewerber von	200 652		142 993	
CSU	60 582	30,2 %	39 577	27,7%
SPD	25 941	12,9 %	42 711	29,9%
GRÜNE	48 464	24,2 %	20 688	14,5%
AfD	17 661	8,8 %	12 070	8,4%
FREIE WÄHLER	4 904	2,4 %	2 700	1,9%
FDP	6 862	3,4 %	4 300	3,0%
DIE LINKE	9 649	4,8 %	8 180	5,7%
ÖDP	5 348	2,7 %	3 016	2,1%
BP	632	0,3 %	609	0,4%
PIRATEN	1 986	1,0 %	2 719	1,9%
Tierschutzpartei	2 598	1,3 %	1 675	1,2%
NPD	382	0,2 %	1 311	0,9%
Die PARTEI	6 874	3,4 %	1 106	0,8%
FAMILIE	682	0,3 %	467	0,3%
Volksabstimmung	249	0,1 %	327	0,2%
DKP	132	0,1 %	166	0,1%
MLPD	99	0,0 %	111	0,1%
SGP	17	0,0 %	-*	-*
TIERSCHUTZ hier!	351	0,2 %	-*	-*
Tierschutzallianz	303	0,2 %	-*	-*
Bündnis C	385	0,2 %	-*	-*
BIG	377	0,2 %	-*	-*
BGE	188	0,1 %	-*	-*
DIE DIREKTE!	114	0,1 %	-*	-*
DiEM25	872	0,4 %	-*	-*
III. WEG	67	0,0 %	-*	-*
Die Grauen	249	0,1 %	-*	-*
DIE RECHTE	74	0,0 %	-*	-*

	<b>Europawahl am 23.05.2019</b>		<b>Europawahl am 25.05.2014</b>	
DIE VIOLETTEN	167	0,1 %	-*	-*
LIEBE	133	0,1 %	-*	-*
DIE FRAUEN	263	0,1 %	-*	-*
Graue Panther	300	0,1 %	-*	-*
LKR	241	0,1 %	-*	-*
MENSCHLICHE WELT	174	0,1 %	-*	-*
NL	98	0,0 %	-*	-*
ÖkoLinX	253	0,1 %	-*	-*
Die Humanisten	482	0,2 %	-*	-*
PARTEI FÜR DIE TIERE	324	0,2 %	-*	-*
Gesundheitsforschung	288	0,1 %	-*	-*
Volt	1.887	0,9 %	-*	-*
Sonstige:	-	-	1 260	0,9 %

\* keine Teilnahme 2014



# Ergebnisse der Europawahl 2019 in Nürnberg nach Wahlbezirken



# Ergebnisse der Europawahl 2019 in Nürnberg nach Wahlbezirken

Wahlbezirke Nürnberg		Wahlberechtigte				Wähler		Wahlbeteiligung <sup>1)</sup>	ungültige Stimmen	gültige Stimmen	
		lt. Wählerliste		nach § 24 EuWO	insgesamt	dar. mit WS	insgesamt				dar. mit WS
		ohne WS	mit WS								
		Zahl	Zahl	Zahl	Zahl	%	Zahl				Zahl
1	2	3	4	5	6	7	8	9	10		
0150	Karl-Grillenberger-Str., Josephsplatz	835	295	-	1 130	26,1	431	5	62,5	2	429
0151	Kornmarkt, Lorenzer Str.	682	270	-	952	28,4	320	4	60,1	-	320
0152	Kaiserstr., Jakobsplatz	723	220	-	943	23,3	335	1	57,5	-	335
0250	Marienstr., Bahnhofstr.	725	233	-	958	24,3	367	-	61,4	-	367
0350	Dietzstr., Bahnhofplatz	457	128	-	585	21,9	181	4	51	-	181
0450	Eberhardshofstr., Untere Kanalstr.	715	201	-	916	21,9	381	6	61,7	1	380
0451	Obere Kanalstr., Imhoffstr.	596	146	-	742	19,7	285	1	56,9	-	285
0452	Knauerstr., Hessestr.	620	198	-	818	24,2	338	3	63,9	2	336
0455	Gostenhofer Schulgasse, Zufuhrstr.	1 283	284	-	1567	18,1	463	8	46,2	2	461
0550	Bärenschanzstr., Roonstr.	577	162	-	739	21,9	326	1	64,8	3	323
0551	Obere Turnstr., Rosenaustr., Am Plärrer	545	198	-	743	26,6	272	1	61,7	-	272
0552	Blumenthalstr., Himpfelshofstr.	555	243	-	798	30,5	368	2	74,7	1	367
0553	Deutschherrnstr., Praterstr (R)	538	293	-	831	35,3	259	-	64,6	-	259
0554	Roonstr., Deutschherrnstr.	502	254	-	756	33,6	365	3	79,7	1	364
0650	Maxtormauer, Egidienplatz (R)	713	298	-	1 011	29,5	388	1	66,2	1	387
0651	Rosental, Laufertormauer	895	385	-	1 280	30,1	526	10	68,8	4	522
0652	Judengasse, Neue Gasse	813	284	-	1 097	25,9	443	3	64,7	2	441
0653	Neutormauer, Sebalder Platz	744	324	-	1 068	30,3	432	6	68,7	1	431
0654	Burg, Paniersplatz	811	292	-	1 103	26,5	432	3	64	2	430
0655	Hallertor, Hauptmarkt	712	267	-	979	27,3	381	1	64,7	-	381
0750	Johannisstr., Großweidenmühlstr.	603	208	-	811	25,6	280	2	58,6	3	277
0751	Burgschmietstr., Hallerwiese	670	282	-	952	29,6	318	1	61,4	-	318
0752	Jagdstr., Frommannstr.	691	311	-	1 002	31	470	9	75,4	1	469
0753	Palmpfad, Lange Zeile (R)	670	317	-	987	32,1	366	1	67,4	1	365
0754	Frauenholzstr., Hallerstr.	654	283	-	937	30,2	375	2	68,4	-	375
0755	Kirchenweg, Sandrartstr.	736	309	-	1 045	29,6	407	-	67	-	407
0850	Archivstr., Vestnertorgraben	477	125	-	602	20,8	260	1	62,7	-	260
0851	Krelingstr., Friedrichstr.	572	289	-	861	33,6	353	4	72,4	1	352
0852	Schwanhäuserstr., Tuchergartenstr.	842	283	-	1 125	25,2	454	3	63,9	5	449
0853	Lindenaststr., Schonhoverstr.	698	260	-	958	27,1	393	4	66,3	1	392
0854	Wurzelbauerstr., Veillodterstr.	795	284	-	1 079	26,3	386	6	60,2	1	385
0855	Vestnertorgraben, Pilotstr.	508	207	-	715	29	311	4	70,4	-	311
0950	Berliner Platz, Rennweg	755	319	-	1 074	29,7	362	3	61,6	2	360
0951	Martin-Richter-Str., Stresemannplatz	758	241	-	999	24,1	373	2	60	-	373
0952	Feldgasse, Krellerstr.	767	235	-	1 002	23,5	389	8	60,3	1	388
0953	Rathenauplatz, Merckelgasse	733	263	-	996	26,4	410	4	65,8	-	410
0954	Flötnerstr., Waechterstr.	680	200	-	880	22,7	347	4	60,5	-	347
0955	Obere Zwingerstr., Wöhrder Hauptstr.	686	283	-	969	29,2	352	1	63,9	1	351
0956	Keßlerplatz, Prinzregentenufer	659	260	-	919	28,3	401	3	70,1	-	401
1050	Schultheißallee, Dutzendteichstr.	768	258	-	1 026	25,1	418	3	64,3	-	418
1051	Scharrerstr., Weddigenstr.	598	89	-	687	13	209	-	42,7	2	207
1054	Peterstr., Schloßstr.	801	228	-	1 029	22,2	314	3	51,2	1	313
1055	Neubleiche, Schanzenstr.	897	315	-	1 212	26	462	2	62,6	2	460
1056	Vordere Cramergasse, Gottfriedstr.	895	179	-	1 074	16,7	346	3	47,7	6	340
1057	Neumarkter Str., Bestelmeyerstr.	1 312	267	-	1 579	16,9	452	2	44,5	2	450
1150	Heideloffplatz, Scheurlstr.	1 185	316	-	1 501	21,1	426	5	48	4	422
1153	Harsdörfferstr., Herbartstr.	740	169	-	909	18,6	291	3	49,3	1	290
1154	Anton-Müller-Platz, Hintere Bleiweißstr.	706	166	-	872	19	276	1	49,6	-	276
1155	Sybelstr., Hallerhüttenstr.	621	188	-	809	23,2	282	-	56,9	3	279
1156	Hainstr., Erdastr.	680	198	-	878	22,6	371	9	62,6	1	370
1157	Wilhelminenstr., Forsthoftstr.	760	224	-	984	22,8	378	5	59,5	2	376
1158	Siglindenstr., Nibelungenstr.	627	203	-	830	24,5	335	7	62,7	3	332
1159	Wilhelm-Spaeth-Str., Lichtenhofstr.	653	192	-	845	22,7	342	-	62	-	342
1160	Forsthoftstr., Wilhelm-Spaeth-Str.	766	178	-	944	18,9	330	2	52,6	3	327
1161	Schweigigerstr., Regensburger Str.	1 512	393	-	1 905	20,6	538	1	47,7	1	537
1250	Brunhildstr., Tristanstr.	701	265	-	966	27,4	342	2	61,2	4	338
1251	Lohengrinstr., Markomanenstr.	607	300	-	907	33,1	391	1	74,4	-	391
1252	Wodanstr., Guntherstr.	555	211	-	766	27,5	319	4	67,2	1	318
1350	Tafelfeldstr., Siebenkeesstr.	923	325	-	1 248	26	355	4	52,8	1	354
1351	Körnerstr., Maffeiplatz (R)	826	195	-	1 021	19,1	360	1	53,3	2	358
1352	Bönerstr., Ammanstr.	748	201	-	949	21,2	354	2	57,2	-	354
1353	Celtisstr., Aufseßplatz	815	264	-	1 079	24,5	326	2	53,2	-	326
1354	Anne-Frank-Str., Annastr.	775	235	-	1 010	23,3	337	1	55,3	3	334
1355	Kopernikusstr., Hartmutstr.	873	240	-	1 113	21,6	394	3	55,6	-	394
1356	Wölkernstr., Bulmannstr.	812	180	-	992	18,1	325	6	49,4	-	325
1357	Humboldtplatz, Paulstr.,	735	222	1	958	23,2	339	6	56,7	2	337
1358	Galgenhofstr., Breitscheidstr.	693	154	-	847	18,2	277	2	49,7	1	276
1359	Hinterm Bahnhof, Wendlerstr. (R)	764	133	-	897	14,8	281	1	45,3	2	279
1450	Schuckertplatz, Budapest Platz	619	149	-	768	19,4	270	1	53,4	-	270
1451	Ajtoschstr., Lutherplatz	692	132	-	824	16	283	1	49,4	5	278

noch: Ergebnisse der Europawahl 2019 in Nürnberg nach Wahlbezirken

Wahl- bez. Nürnberg	von den gültigen Stimmen entfielen auf															
	CSU		SPD		GRÜNE		AfD		FREIE WÄHLER		FDP		Die LINKE		ÖDP	
	Zahl	%	Zahl	%	Zahl	%	Zahl	%	Zahl	%	Zahl	%	Zahl	%	Zahl	%
	11	12	13	14	15	16	17	18	19	20	21	22	23	24	25	26
0150	85	19,8	47	11	130	30,3	29	6,8	5	1,2	17	4	43	10	15	3,5
0151	53	16,6	29	9,1	118	36,9	24	7,5	4	1,3	17	5,3	21	6,6	7	2,2
0152	57	17	29	8,7	92	27,5	37	11	-	-	16	4,8	41	12,2	7	2,1
0250	72	19,6	40	10,9	122	33,2	28	7,6	7	1,9	14	3,8	26	7,1	9	2,5
0350	25	13,8	18	9,9	55	30,4	15	8,3	5	2,8	12	6,6	18	9,9	1	0,6
0450	34	8,9	39	10,3	137	36,1	20	5,3	7	1,8	6	1,6	52	13,7	4	1,1
0451	21	7,4	34	11,9	110	38,6	16	5,6	3	1,1	3	1,1	32	11,2	9	3,2
0452	32	9,5	28	8,3	150	44,6	13	3,9	1	0,3	7	2,1	46	13,7	6	1,8
0455	63	13,7	46	10	156	33,8	39	8,5	6	1,3	13	2,8	49	10,6	2	0,4
0550	58	18	37	11,5	97	30	15	4,6	6	1,9	10	3,1	37	11,5	6	1,9
0551	57	21	32	11,8	80	29,4	16	5,9	4	1,5	9	3,3	27	9,9	7	2,6
0552	76	20,7	40	10,9	157	42,8	8	2,2	3	0,8	13	3,5	23	6,3	11	3
0553	57	22	17	6,6	97	37,5	14	5,4	6	2,3	5	1,9	18	6,9	10	3,9
0554	44	12,1	38	10,4	147	40,4	17	4,7	2	0,5	10	2,7	39	10,7	13	3,6
0650	70	18,1	47	12,1	118	30,5	32	8,3	7	1,8	20	5,2	21	5,4	6	1,6
0651	100	19,2	52	10	189	36,2	28	5,4	18	3,4	28	5,4	18	3,4	20	3,8
0652	80	18,1	60	13,6	149	33,8	31	7	10	2,3	15	3,4	38	8,6	10	2,3
0653	91	21,1	44	10,2	146	33,9	30	7	9	2,1	16	3,7	27	6,3	12	2,8
0654	72	16,7	48	11,2	161	37,4	27	6,3	8	1,9	17	4	28	6,5	9	2,1
0655	91	23,9	44	11,5	112	29,4	32	8,4	10	2,6	17	4,5	21	5,5	12	3,1
0750	68	24,5	43	15,5	80	28,9	17	6,1	3	1,1	15	5,4	14	5,1	9	3,2
0751	56	17,6	38	11,9	100	31,4	19	6	10	3,1	15	4,7	25	7,9	12	3,8
0752	85	18,1	58	12,4	177	37,7	26	5,5	6	1,3	23	4,9	24	5,1	14	3
0753	91	24,9	54	14,8	115	31,5	27	7,4	4	1,1	9	2,5	21	5,8	8	2,2
0754	57	15,2	46	12,3	131	34,9	17	4,5	7	1,9	13	3,5	37	9,9	10	2,7
0755	80	19,7	36	8,8	155	38,1	14	3,4	7	1,7	18	4,4	32	7,9	8	2
0850	46	17,7	30	11,5	84	32,3	12	4,6	4	1,5	17	6,5	13	5	11	4,2
0851	66	18,8	47	13,4	126	35,8	16	4,5	9	2,6	9	2,6	24	6,8	7	2
0852	97	21,6	57	12,7	147	32,7	23	5,1	10	2,2	17	3,8	29	6,5	15	3,3
0853	73	18,6	41	10,5	144	36,7	33	8,4	5	1,3	15	3,8	32	8,2	8	2
0854	66	17,1	39	10,1	138	35,8	29	7,5	9	2,3	16	4,2	23	6	6	1,6
0855	66	21,2	33	10,6	114	36,7	20	6,4	6	1,9	18	5,8	12	3,9	7	2,3
0950	84	23,3	34	9,4	104	28,9	28	7,8	10	2,8	10	2,8	26	7,2	14	3,9
0951	59	15,8	44	11,8	117	31,4	24	6,4	7	1,9	14	3,8	32	8,6	14	3,8
0952	66	17	41	10,6	116	29,9	32	8,2	6	1,5	17	4,4	33	8,5	15	3,9
0953	77	18,8	52	12,7	120	29,3	36	8,8	8	2	16	3,9	27	6,6	9	2,2
0954	81	23,3	36	10,4	84	24,2	36	10,4	9	2,6	12	3,5	24	6,9	9	2,6
0955	77	21,9	39	11,1	108	30,8	28	8	7	2	12	3,4	30	8,5	11	3,1
0956	88	21,9	33	8,2	134	33,4	30	7,5	6	1,5	21	5,2	19	4,7	14	3,5
1050	106	25,4	51	12,2	99	23,7	45	10,8	14	3,3	12	2,9	26	6,2	9	2,2
1051	56	27,1	27	13	36	17,4	30	14,5	10	4,8	5	2,4	13	6,3	2	1
1054	60	19,2	41	13,1	75	24	35	11,2	4	1,3	11	3,5	29	9,3	5	1,6
1055	72	15,7	45	9,8	174	37,8	27	5,9	15	3,3	19	4,1	28	6,1	18	3,9
1056	56	16,5	45	13,2	86	25,3	29	8,5	6	1,8	13	3,8	23	6,8	14	4,1
1057	120	26,7	71	15,8	75	16,7	65	14,4	10	2,2	9	2	41	9,1	6	1,3
1150	63	14,9	44	10,4	128	30,3	26	6,2	5	1,2	23	5,5	48	11,4	9	2,1
1153	60	20,7	45	15,5	48	16,6	34	11,7	9	3,1	12	4,1	19	6,6	6	2,1
1154	31	11,2	19	6,9	85	30,8	19	6,9	6	2,2	9	3,3	29	10,5	10	3,6
1155	91	32,6	55	19,7	52	18,6	16	5,7	5	1,8	4	1,4	16	5,7	8	2,9
1156	56	15,1	44	11,9	122	33	22	5,9	8	2,2	14	3,8	26	7	13	3,5
1157	71	18,9	49	13	116	30,9	43	11,4	6	1,6	11	2,9	22	5,9	14	3,7
1158	37	11,1	36	10,8	127	38,3	21	6,3	11	3,3	18	5,4	27	8,1	9	2,7
1159	82	24	43	12,6	98	28,7	28	8,2	5	1,5	11	3,2	21	6,1	12	3,5
1160	53	16,2	43	13,1	96	29,4	29	8,9	9	2,8	12	3,7	25	7,6	15	4,6
1161	79	14,7	47	8,8	164	30,5	40	7,4	13	2,4	11	2	45	8,4	20	3,7
1250	80	23,7	39	11,5	105	31,1	21	6,2	7	2,1	6	1,8	25	7,4	12	3,6
1251	143	36,6	48	12,3	112	28,6	30	7,7	-	-	6	1,5	12	3,1	7	1,8
1252	62	19,5	41	12,9	111	34,9	21	6,6	3	0,9	6	1,9	28	8,8	15	4,7
1350	66	18,6	64	18,1	85	24	38	10,7	4	1,1	14	4	24	6,8	5	1,4
1351	60	16,8	59	16,5	97	27,1	47	13,1	11	3,1	5	1,4	21	5,9	16	4,5
1352	65	18,4	47	13,3	99	28	24	6,8	7	2	13	3,7	29	8,2	12	3,4
1353	54	16,6	33	10,1	93	28,5	23	7,1	8	2,5	7	2,1	31	9,5	9	2,8
1354	64	19,2	54	16,2	82	24,6	29	8,7	5	1,5	6	1,8	22	6,6	9	2,7
1355	59	15	62	15,7	128	32,5	19	4,8	7	1,8	10	2,5	39	9,9	13	3,3
1356	39	12	40	12,3	120	36,9	13	4	2	0,6	8	2,5	38	11,7	12	3,7
1357	33	9,8	38	11,3	136	40,4	23	6,8	8	2,4	11	3,3	37	11	6	1,8
1358	36	13	36	13	87	31,5	16	5,8	6	2,2	7	2,5	30	10,9	8	2,9
1359	48	17,2	36	12,9	70	25,1	19	6,8	5	1,8	10	3,6	29	10,4	5	1,8
1450	59	21,9	46	17	66	24,4	29	10,7	-	-	13	4,8	14	5,2	8	3
1451	57	20,5	43	15,5	70	25,2	23	8,3	8	2,9	2	0,7	27	9,7	5	1,8

noch: Ergebnisse der Europawahl 2019 in Nürnberg nach Wahlbezirken

Wahl- bez. Nürnberg	von den gültigen Stimmen entfielen auf															
	BP		PIRATEN		Tierschutz- partei		NPD		Die PARTEI		FAMILIE		Volksabstim- mung		DKP	
	Zahl	%	Zahl	%	Zahl	%	Zahl	%	Zahl	%	Zahl	%	Zahl	%	Zahl	%
	27	28	29	30	31	32	33	34	35	36	37	38	39	40	41	42
0150	2	0,5	6	1,4	7	1,6	-	-	21	4,9	1	0,2	-	-	-	-
0151	-	-	2	0,6	5	1,6	-	-	12	3,8	-	-	1	0,3	2	0,6
0152	1	0,3	2	0,6	5	1,5	1	0,3	24	7,2	-	-	2	0,6	-	-
0250	-	-	4	1,1	1	0,3	-	-	19	5,2	-	-	-	-	-	-
0350	2	1,1	3	1,7	1	0,6	-	-	9	5	-	-	-	-	-	-
0450	-	-	4	1,1	6	1,6	-	-	35	9,2	2	0,5	2	0,5	1	0,3
0451	1	0,4	4	1,4	4	1,4	-	-	26	9,1	-	-	-	-	1	0,4
0452	-	-	5	1,5	8	2,4	1	0,3	19	5,7	1	0,3	-	-	-	-
0455	-	-	8	1,7	2	0,4	1	0,2	34	7,4	1	0,2	1	0,2	2	0,4
0550	1	0,3	3	0,9	3	0,9	-	-	25	7,7	-	-	2	0,6	-	-
0551	-	-	4	1,5	8	2,9	-	-	14	5,1	-	-	-	-	-	-
0552	-	-	1	0,3	7	1,9	1	0,3	11	3	-	-	-	-	-	-
0553	1	0,4	1	0,4	2	0,8	1	0,4	11	4,2	1	0,4	-	-	-	-
0554	1	0,3	3	0,8	3	0,8	-	-	19	5,2	-	-	-	-	1	0,3
0650	1	0,3	5	1,3	9	2,3	1	0,3	26	6,7	-	-	-	-	1	0,3
0651	-	-	6	1,1	4	0,8	-	-	30	5,7	-	-	1	0,2	2	0,4
0652	1	0,2	2	0,5	10	2,3	1	0,2	16	3,6	1	0,2	-	-	-	-
0653	1	0,2	9	2,1	6	1,4	1	0,2	19	4,4	2	0,5	-	-	-	-
0654	2	0,5	5	1,2	6	1,4	-	-	23	5,3	2	0,5	1	0,2	-	-
0655	3	0,8	6	1,6	2	0,5	-	-	19	5	1	0,3	-	-	-	-
0750	1	0,4	2	0,7	4	1,4	-	-	9	3,2	2	0,7	-	-	-	-
0751	-	-	7	2,2	7	2,2	1	0,3	12	3,8	-	-	-	-	-	-
0752	-	-	6	1,3	6	1,3	-	-	19	4,1	-	-	-	-	-	-
0753	1	0,3	8	2,2	1	0,3	2	0,5	8	2,2	1	0,3	-	-	-	-
0754	2	0,5	6	1,6	7	1,9	-	-	25	6,7	2	0,5	-	-	-	-
0755	-	-	6	1,5	5	1,2	1	0,2	15	3,7	-	-	1	0,2	-	-
0850	-	-	3	1,2	9	3,5	-	-	15	5,8	1	0,4	-	-	1	0,4
0851	1	0,3	4	1,1	4	1,1	-	-	22	6,3	1	0,3	-	-	-	-
0852	-	-	2	0,4	4	0,9	1	0,2	25	5,6	1	0,2	-	-	-	-
0853	-	-	2	0,5	3	0,8	-	-	16	4,1	3	0,8	1	0,3	-	-
0854	-	-	5	1,3	4	1	1	0,3	24	6,2	2	0,5	-	-	1	0,3
0855	1	0,3	2	0,6	7	2,3	-	-	12	3,9	-	-	-	-	-	-
0950	2	0,6	5	1,4	6	1,7	-	-	23	6,4	1	0,3	1	0,3	-	-
0951	1	0,3	14	3,8	4	1,1	-	-	18	4,8	1	0,3	1	0,3	-	-
0952	1	0,3	6	1,5	10	2,6	-	-	31	8	-	-	1	0,3	-	-
0953	-	-	6	1,5	7	1,7	1	0,2	34	8,3	-	-	-	-	1	0,2
0954	-	-	5	1,4	7	2	4	1,2	14	4	4	1,2	-	-	-	-
0955	-	-	3	0,9	5	1,4	1	0,3	14	4	-	-	1	0,3	1	0,3
0956	1	0,2	5	1,2	3	0,7	-	-	28	7	1	0,2	-	-	-	-
1050	3	0,7	-	-	7	1,7	2	0,5	12	2,9	2	0,5	1	0,2	-	-
1051	1	0,5	2	1	2	1	-	-	7	3,4	2	1	1	0,5	-	-
1054	-	-	5	1,6	6	1,9	-	-	23	7,3	4	1,3	1	0,3	-	-
1055	1	0,2	6	1,3	7	1,5	-	-	21	4,6	-	-	1	0,2	1	0,2
1056	5	1,5	8	2,4	3	0,9	3	0,9	30	8,8	1	0,3	-	-	1	0,3
1057	4	0,9	10	2,2	-	-	5	1,1	13	2,9	1	0,2	1	0,2	-	-
1150	1	0,2	6	1,4	7	1,7	1	0,2	27	6,4	1	0,2	-	-	1	0,2
1153	2	0,7	3	1	6	2,1	1	0,3	27	9,3	1	0,3	-	-	-	-
1154	-	-	5	1,8	7	2,5	3	1,1	26	9,4	1	0,4	-	-	-	-
1155	-	-	2	0,7	1	0,4	-	-	8	2,9	-	-	-	-	-	-
1156	-	-	8	2,2	6	1,6	-	-	25	6,8	1	0,3	1	0,3	-	-
1157	2	0,5	2	0,5	10	2,7	1	0,3	17	4,5	1	0,3	-	-	-	-
1158	-	-	3	0,9	1	0,3	1	0,3	25	7,5	-	-	1	0,3	-	-
1159	-	-	1	0,3	2	0,6	1	0,3	16	4,7	1	0,3	-	-	-	-
1160	2	0,6	6	1,8	6	1,8	-	-	15	4,6	-	-	-	-	-	-
1161	1	0,2	15	2,8	7	1,3	-	-	58	10,8	2	0,4	-	-	1	0,2
1250	1	0,3	4	1,2	5	1,5	-	-	21	6,2	-	-	-	-	-	-
1251	2	0,5	3	0,8	5	1,3	-	-	11	2,8	-	-	-	-	-	-
1252	-	-	3	0,9	3	0,9	-	-	9	2,8	1	0,3	-	-	-	-
1350	1	0,3	5	1,4	9	2,5	-	-	22	6,2	-	-	-	-	-	-
1351	1	0,3	5	1,4	8	2,2	-	-	6	1,7	1	0,3	2	0,6	-	-
1352	1	0,3	1	0,3	12	3,4	1	0,3	27	7,6	-	-	-	-	-	-
1353	1	0,3	5	1,5	3	0,9	1	0,3	31	9,5	2	0,6	1	0,3	-	-
1354	3	0,9	2	0,6	3	0,9	4	1,2	34	10,2	3	0,9	-	-	-	-
1355	-	-	9	2,3	4	1	-	-	23	5,8	2	0,5	2	0,5	1	0,3
1356	-	-	6	1,8	5	1,5	2	0,6	30	9,2	-	-	-	-	-	-
1357	1	0,3	5	1,5	3	0,9	-	-	20	5,9	-	-	-	-	-	-
1358	3	1,1	4	1,4	7	2,5	1	0,4	16	5,8	-	-	-	-	-	-
1359	-	-	6	2,2	8	2,9	-	-	25	9	1	0,4	-	-	-	-
1450	1	0,4	4	1,5	4	1,5	1	0,4	9	3,3	2	0,7	-	-	-	-
1451	2	0,7	4	1,4	1	0,4	-	-	18	6,5	1	0,4	-	-	1	0,4

noch: Ergebnisse der Europawahl 2019 in Nürnberg nach Wahlbezirken

Wahl- bez. Nürn- berg	von den gültigen Stimmen entfielen auf															
	MLPD		SGP		Tierschutz hier!		Tierschutzal- lianz		Bündnis C		BIG		BGE		DIE DIREKTE	
	Zahl	%	Zahl	%	Zahl	%	Zahl	%	Zahl	%	Zahl	%	Zahl	%	Zahl	%
	43	44	45	46	47	48	49	50	51	52	53	54	55	56	57	58
0150	-	-	-	-	-	-	1	0,2	1	0,2	-	-	-	-	-	-
0151	-	-	-	-	-	-	1	0,3	2	0,6	-	-	2	0,6	-	-
0152	-	-	-	-	-	-	1	0,3	1	0,3	-	-	-	-	1	0,3
0250	-	-	-	-	-	-	-	-	2	0,5	-	-	-	-	-	-
0350	-	-	-	-	-	-	1	0,6	-	-	4	2,2	-	-	-	-
0450	4	1,1	-	-	-	-	3	0,8	-	-	-	-	-	-	-	-
0451	-	-	-	-	-	-	-	-	-	-	-	-	2	0,7	-	-
0452	1	0,3	-	-	-	-	-	-	-	-	1	0,3	-	-	-	-
0455	2	0,4	-	-	-	-	1	0,2	-	-	6	1,3	-	-	-	-
0550	-	-	-	-	-	-	-	-	-	-	2	0,6	-	-	-	-
0551	-	-	1	0,4	1	0,4	-	-	1	0,4	-	-	-	-	-	-
0552	-	-	-	-	-	-	1	0,3	1	0,3	-	-	-	-	-	-
0553	-	-	-	-	2	0,8	1	0,4	-	-	-	-	2	0,8	-	-
0554	1	0,3	-	-	-	-	-	-	1	0,3	-	-	1	0,3	-	-
0650	-	-	-	-	1	0,3	1	0,3	1	0,3	-	-	-	-	1	0,3
0651	-	-	-	-	1	0,2	-	-	1	0,2	-	-	1	0,2	1	0,2
0652	-	-	-	-	-	-	-	-	1	0,2	-	-	1	0,2	-	-
0653	1	0,2	-	-	1	0,2	-	-	-	-	1	0,2	-	-	-	-
0654	-	-	-	-	-	-	1	0,2	-	-	-	-	1	0,2	-	-
0655	-	-	-	-	-	-	-	-	-	-	-	-	-	-	1	0,3
0750	-	-	-	-	-	-	2	0,7	-	-	-	-	-	-	-	-
0751	-	-	-	-	-	-	2	0,6	-	-	-	-	-	-	1	0,3
0752	1	0,2	-	-	1	0,2	-	-	2	0,4	1	0,2	-	-	-	-
0753	-	-	-	-	1	0,3	-	-	1	0,3	-	-	1	0,3	-	-
0754	2	0,5	-	-	-	-	-	-	1	0,3	-	-	-	-	1	0,3
0755	-	-	-	-	1	0,2	3	0,7	4	1	2	0,5	-	-	-	-
0850	-	-	-	-	-	-	1	0,4	-	-	-	-	-	-	-	-
0851	-	-	-	-	2	0,6	-	-	-	-	-	-	-	-	-	-
0852	1	0,2	-	-	1	0,2	-	-	2	0,4	-	-	-	-	-	-
0853	-	-	-	-	1	0,3	1	0,3	1	0,3	-	-	1	0,3	1	0,3
0854	1	0,3	-	-	-	-	-	-	1	0,3	-	-	-	-	-	-
0855	-	-	-	-	1	0,3	-	-	-	-	-	-	1	0,3	-	-
0950	-	-	-	-	-	-	-	-	-	-	-	-	1	0,3	2	0,6
0951	1	0,3	-	-	1	0,3	-	-	1	0,3	2	0,5	-	-	-	-
0952	-	-	-	-	1	0,3	-	-	-	-	-	-	-	-	-	-
0953	-	-	-	-	2	0,5	-	-	1	0,2	-	-	-	-	-	-
0954	-	-	-	-	3	0,9	-	-	-	-	-	-	-	-	-	-
0955	1	0,3	-	-	1	0,3	-	-	-	-	1	0,3	-	-	-	-
0956	1	0,2	-	-	-	-	1	0,2	-	-	-	-	1	0,2	1	0,2
1050	1	0,2	-	-	1	0,2	1	0,2	2	0,5	-	-	1	0,2	-	-
1051	-	-	-	-	1	0,5	1	0,5	-	-	2	1	-	-	-	-
1054	-	-	-	-	-	-	1	0,3	-	-	5	1,6	-	-	1	0,3
1055	-	-	-	-	-	-	1	0,2	1	0,2	-	-	2	0,4	-	-
1056	-	-	-	-	1	0,3	1	0,3	-	-	1	0,3	-	-	-	-
1057	1	0,2	-	-	2	0,4	-	-	1	0,2	-	-	-	-	1	0,2
1150	1	0,2	-	-	-	-	2	0,5	-	-	6	1,4	-	-	-	-
1153	-	-	-	-	3	1	-	-	1	0,3	-	-	-	-	1	0,3
1154	-	-	-	-	1	0,4	-	-	-	-	3	1,1	1	0,4	-	-
1155	-	-	-	-	-	-	-	-	5	1,8	-	-	-	-	-	-
1156	-	-	-	-	-	-	2	0,5	-	-	3	0,8	2	0,5	-	-
1157	-	-	-	-	-	-	1	0,3	1	0,3	-	-	-	-	-	-
1158	-	-	-	-	-	-	-	-	2	0,6	2	0,6	-	-	-	-
1159	-	-	-	-	2	0,6	1	0,3	1	0,3	-	-	-	-	-	-
1160	1	0,3	-	-	1	0,3	1	0,3	-	-	-	-	-	-	-	-
1161	-	-	-	-	-	-	1	0,2	1	0,2	4	0,7	-	-	-	-
1250	-	-	-	-	1	0,3	1	0,3	-	-	1	0,3	-	-	-	-
1251	-	-	-	-	-	-	-	-	-	-	-	-	-	-	-	-
1252	-	-	-	-	-	-	-	-	-	-	-	-	2	0,6	-	-
1350	2	0,6	-	-	-	-	-	-	-	-	4	1,1	-	-	-	-
1351	-	-	-	-	2	0,6	3	0,8	-	-	2	0,6	3	0,8	-	-
1352	-	-	-	-	1	0,3	1	0,3	-	-	2	0,6	-	-	-	-
1353	-	-	-	-	-	-	-	-	3	0,9	1	0,3	2	0,6	-	-
1354	1	0,3	-	-	-	-	-	-	-	-	2	0,6	1	0,3	-	-
1355	-	-	-	-	-	-	1	0,3	2	0,5	2	0,5	-	-	1	0,3
1356	-	-	-	-	-	-	-	-	-	-	1	0,3	-	-	-	-
1357	-	-	-	-	-	-	1	0,3	1	0,3	-	-	-	-	-	-
1358	1	0,4	-	-	-	-	1	0,4	-	-	-	-	1	0,4	3	1,1
1359	3	1,1	-	-	-	-	-	-	-	-	1	0,4	-	-	1	0,4
1450	-	-	1	0,4	-	-	1	0,4	-	-	1	0,4	-	-	-	-
1451	1	0,4	-	-	-	-	-	-	-	-	4	1,4	-	-	-	-

noch: Ergebnisse der Europawahl 2019 in Nürnberg nach Wahlbezirken

Wahl- bez. Nür- nberg	von den gültigen Stimmen entfielen auf															
	DiEM25		III.Weg		Die Grauen		DIE RECHTE		DIE VIOLET- TEN		LIEBE		DIE FRAUEN		Graue Panter	
	Zahl	%	Zahl	%	Zahl	%	Zahl	%	Zahl	%	Zahl	%	Zahl	%	Zahl	%
	27	28	29	30	31	32	33	34	35	36	37	38	39	40	41	42
0150	2	0,5	-	-	-	-	1	0,2	-	-	1	0,2	-	-	-	-
0151	-	-	-	-	-	-	1	0,3	-	-	-	-	1	0,3	1	0,3
0152	-	-	-	-	-	-	-	-	-	-	-	-	-	-	-	-
0250	7	1,9	-	-	-	-	-	-	-	-	1	0,3	1	0,3	-	-
0350	4	2,2	-	-	-	-	-	-	-	-	-	-	-	-	-	-
0450	5	1,3	1	0,3	-	-	-	-	1	0,3	-	-	4	1,1	-	-
0451	6	2,1	-	-	-	-	-	-	-	-	-	-	-	-	1	0,4
0452	2	0,6	-	-	-	-	-	-	-	-	2	0,6	1	0,3	1	0,3
0455	3	0,7	1	0,2	2	0,4	-	-	-	-	-	-	1	0,2	-	-
0550	7	2,2	-	-	-	-	1	0,3	-	-	-	-	2	0,6	-	-
0551	2	0,7	-	-	-	-	-	-	-	-	-	-	1	0,4	-	-
0552	4	1,1	-	-	2	0,5	-	-	-	-	-	-	-	-	-	-
0553	2	0,8	-	-	-	-	-	-	-	-	1	0,4	-	-	-	-
0554	6	1,6	-	-	-	-	-	-	-	-	2	0,5	5	1,4	-	-
0650	7	1,8	-	-	-	-	-	-	-	-	-	-	-	-	-	-
0651	4	0,8	-	-	-	-	-	-	-	-	-	-	-	-	-	-
0652	2	0,5	1	0,2	1	0,2	-	-	2	0,5	1	0,2	-	-	-	-
0653	-	-	-	-	-	-	-	-	1	0,2	-	-	-	-	-	-
0654	6	1,4	-	-	1	0,2	-	-	-	-	1	0,2	-	-	-	-
0655	1	0,3	-	-	-	-	-	-	-	-	-	-	-	-	-	-
0750	4	1,4	-	-	-	-	-	-	-	-	-	-	-	-	-	-
0751	-	-	-	-	1	0,3	-	-	-	-	-	-	-	-	1	0,3
0752	4	0,9	-	-	-	-	-	-	1	0,2	-	-	-	-	-	-
0753	2	0,5	-	-	-	-	-	-	-	-	1	0,3	2	0,5	-	-
0754	4	1,1	-	-	-	-	1	0,3	-	-	-	-	-	-	-	-
0755	4	1	-	-	2	0,5	-	-	-	-	1	0,2	1	0,2	1	0,2
0850	3	1,2	-	-	-	-	-	-	-	-	-	-	-	-	-	-
0851	1	0,3	2	0,6	2	0,6	-	-	-	-	-	-	-	-	-	-
0852	1	0,2	-	-	1	0,2	-	-	1	0,2	2	0,4	-	-	-	-
0853	3	0,8	-	-	-	-	-	-	-	-	-	-	1	0,3	1	0,3
0854	1	0,3	-	-	-	-	-	-	1	0,3	-	-	-	-	-	-
0855	-	-	-	-	-	-	-	-	-	-	-	-	-	-	-	-
0950	2	0,6	-	-	1	0,3	-	-	-	-	-	-	2	0,6	-	-
0951	5	1,3	-	-	1	0,3	-	-	1	0,3	-	-	-	-	-	-
0952	-	-	-	-	2	0,5	-	-	1	0,3	1	0,3	-	-	-	-
0953	1	0,2	-	-	1	0,2	-	-	-	-	2	0,5	1	0,2	-	-
0954	2	0,6	-	-	2	0,6	1	0,3	-	-	-	-	1	0,3	2	0,6
0955	2	0,6	-	-	-	-	-	-	-	-	-	-	-	-	-	-
0956	2	0,5	-	-	1	0,2	-	-	1	0,2	-	-	1	0,2	-	-
1050	3	0,7	2	0,5	2	0,5	-	-	1	0,2	-	-	1	0,2	1	0,2
1051	-	-	1	0,5	2	1	-	-	-	-	-	-	-	-	2	1
1054	-	-	-	-	-	-	-	-	-	-	1	0,3	1	0,3	-	-
1055	4	0,9	-	-	-	-	-	-	1	0,2	-	-	1	0,2	-	-
1056	3	0,9	-	-	2	0,6	1	0,3	-	-	-	-	1	0,3	-	-
1057	3	0,7	-	-	3	0,7	1	0,2	1	0,2	-	-	-	-	2	0,4
1150	7	1,7	1	0,2	-	-	-	-	-	-	-	-	1	0,2	-	-
1153	1	0,3	-	-	1	0,3	-	-	-	-	-	-	1	0,3	2	0,7
1154	8	2,9	-	-	-	-	-	-	-	-	-	-	-	-	-	-
1155	3	1,1	-	-	-	-	-	-	1	0,4	1	0,4	2	0,7	1	0,4
1156	6	1,6	-	-	3	0,8	1	0,3	-	-	-	-	-	-	1	0,3
1157	3	0,8	-	-	-	-	-	-	1	0,3	-	-	1	0,3	-	-
1158	-	-	-	-	-	-	-	-	2	0,6	-	-	-	-	-	-
1159	5	1,5	-	-	-	-	1	0,3	2	0,6	-	-	-	-	1	0,3
1160	2	0,6	-	-	2	0,6	-	-	-	-	-	-	-	-	-	-
1161	3	0,6	2	0,4	1	0,2	1	0,2	1	0,2	-	-	1	0,2	2	0,4
1250	1	0,3	-	-	-	-	1	0,3	-	-	-	-	-	-	-	-
1251	2	0,5	-	-	-	-	-	-	-	-	-	-	2	0,5	-	-
1252	4	1,3	-	-	1	0,3	-	-	-	-	-	-	-	-	-	-
1350	3	0,8	-	-	1	0,3	-	-	-	-	1	0,3	1	0,3	-	-
1351	-	-	-	-	-	-	-	-	-	-	1	0,3	1	0,3	1	0,3
1352	1	0,3	-	-	-	-	1	0,3	1	0,3	-	-	-	-	-	-
1353	2	0,6	-	-	-	-	-	-	1	0,3	-	-	-	-	-	-
1354	-	-	-	-	1	0,3	-	-	2	0,6	-	-	-	-	-	-
1355	4	1	-	-	1	0,3	-	-	-	-	-	-	-	-	-	-
1356	-	-	-	-	-	-	-	-	-	-	-	-	1	0,3	-	-
1357	4	1,2	-	-	2	0,6	-	-	-	-	-	-	-	-	-	-
1358	4	1,4	-	-	-	-	-	-	-	-	-	-	-	-	1	0,4
1359	1	0,4	-	-	1	0,4	-	-	-	-	1	0,4	1	0,4	-	-
1450	5	1,9	-	-	-	-	-	-	-	-	1	0,4	-	-	-	-
1451	1	0,4	-	-	-	-	-	-	-	-	2	0,7	1	0,4	-	-

noch: Ergebnisse der Europawahl 2019 in Nürnberg nach Wahlbezirken

Wahl- bez. Nür- nberg	von den gültigen Stimmen entfielen auf															
	LKR		MENSCHLI- CHE WELT		NL		ÖkoLinX		Die Humanis- ten		PARTEI FÜR DIE TIERE		Gesundheits- forschung		Volt	
	Zahl	%	Zahl	%	Zahl	%	Zahl	%	Zahl	%	Zahl	%	Zahl	%	Zahl	%
	43	44	45	46	47	48	49	50	51	52	53	54	55	56	57	58
0150	-	-	1	0,2	-	-	-	-	3	0,7	-	-	1	0,2	10	2,3
0151	-	-	-	-	4	1,3	-	-	4	1,3	-	-	1	0,3	8	2,5
0152	-	-	1	0,3	-	-	4	1,2	3	0,9	-	-	2	0,6	8	2,4
0250	-	-	-	-	1	0,3	-	-	2	0,5	2	0,5	-	-	9	2,5
0350	-	-	-	-	-	-	2	1,1	1	0,6	1	0,6	-	-	4	2,2
0450	-	-	1	0,3	1	0,3	1	0,3	2	0,5	-	-	-	-	8	2,1
0451	-	-	-	-	-	-	2	0,7	3	1,1	-	-	-	-	7	2,5
0452	-	-	-	-	-	-	5	1,5	1	0,3	1	0,3	-	-	4	1,2
0455	1	0,2	2	0,4	-	-	-	-	-	-	1	0,2	-	-	18	3,9
0550	1	0,3	-	-	1	0,3	1	0,3	1	0,3	1	0,3	-	-	6	1,9
0551	-	-	-	-	-	-	-	-	-	-	-	-	-	-	8	2,9
0552	1	0,3	2	0,5	-	-	-	-	1	0,3	-	-	1	0,3	3	0,8
0553	1	0,4	-	-	-	-	-	-	1	0,4	-	-	-	-	8	3,1
0554	1	0,3	-	-	-	-	3	0,8	-	-	-	-	-	-	7	1,9
0650	-	-	1	0,3	2	0,5	-	-	1	0,3	-	-	-	-	8	2,1
0651	-	-	-	-	-	-	-	-	1	0,2	1	0,2	1	0,2	15	2,9
0652	-	-	-	-	1	0,2	-	-	2	0,5	-	-	-	-	5	1,1
0653	1	0,2	-	-	-	-	-	-	1	0,2	-	-	-	-	12	2,8
0654	-	-	-	-	2	0,5	1	0,2	2	0,5	-	-	-	-	6	1,4
0655	-	-	1	0,3	-	-	-	-	2	0,5	1	0,3	-	-	5	1,3
0750	1	0,4	-	-	-	-	-	-	-	-	-	-	-	-	3	1,1
0751	1	0,3	-	-	1	0,3	-	-	-	-	1	0,3	1	0,3	7	2,2
0752	1	0,2	-	-	1	0,2	-	-	1	0,2	1	0,2	-	-	11	2,3
0753	-	-	1	0,3	-	-	1	0,3	-	-	-	-	-	-	5	1,4
0754	-	-	-	-	-	-	1	0,3	1	0,3	-	-	-	-	4	1,1
0755	-	-	-	-	-	-	-	-	2	0,5	-	-	-	-	8	2
0850	-	-	2	0,8	1	0,4	-	-	3	1,2	-	-	-	-	4	1,5
0851	-	-	-	-	-	-	2	0,6	2	0,6	-	-	-	-	5	1,4
0852	-	-	3	0,7	-	-	1	0,2	1	0,2	1	0,2	-	-	6	1,3
0853	1	0,3	-	-	-	-	-	-	-	-	-	-	-	-	5	1,3
0854	-	-	-	-	-	-	-	-	5	1,3	1	0,3	-	-	12	3,1
0855	1	0,3	-	-	1	0,3	1	0,3	1	0,3	2	0,6	-	-	5	1,6
0950	-	-	-	-	1	0,3	-	-	-	-	-	-	-	-	3	0,8
0951	-	-	1	0,3	1	0,3	2	0,5	3	0,8	-	-	-	-	4	1,1
0952	-	-	1	0,3	-	-	1	0,3	-	-	-	-	1	0,3	5	1,3
0953	1	0,2	-	-	-	-	3	0,7	-	-	1	0,2	-	-	3	0,7
0954	-	-	-	-	1	0,3	1	0,3	-	-	1	0,3	1	0,3	7	2
0955	-	-	2	0,6	-	-	-	-	1	0,3	1	0,3	1	0,3	4	1,1
0956	-	-	-	-	-	-	-	-	2	0,5	-	-	-	-	7	1,7
1050	4	1	-	-	-	-	2	0,5	5	1,2	-	-	1	0,2	1	0,2
1051	-	-	-	-	-	-	-	-	1	0,5	1	0,5	-	-	2	1
1054	1	0,3	1	0,3	-	-	-	-	2	0,6	-	-	-	-	1	0,3
1055	-	-	-	-	1	0,2	1	0,2	2	0,4	-	-	-	-	11	2,4
1056	-	-	-	-	-	-	-	-	-	-	1	0,3	-	-	6	1,8
1057	1	0,2	-	-	1	0,2	-	-	1	0,2	-	-	1	0,2	-	-
1150	-	-	-	-	-	-	1	0,2	7	1,7	1	0,2	-	-	5	1,2
1153	-	-	1	0,3	-	-	1	0,3	1	0,3	1	0,3	-	-	3	1
1154	-	-	-	-	-	-	2	0,7	1	0,4	-	-	-	-	10	3,6
1155	1	0,4	1	0,4	-	-	-	-	1	0,4	-	-	-	-	5	1,8
1156	-	-	2	0,5	-	-	-	-	1	0,3	1	0,3	-	-	2	0,5
1157	-	-	-	-	1	0,3	1	0,3	-	-	-	-	-	-	2	0,5
1158	-	-	1	0,3	-	-	-	-	1	0,3	-	-	2	0,6	5	1,5
1159	-	-	-	-	-	-	3	0,9	2	0,6	-	-	-	-	3	0,9
1160	1	0,3	-	-	-	-	1	0,3	1	0,3	1	0,3	-	-	5	1,5
1161	-	-	-	-	-	-	2	0,4	4	0,7	2	0,4	1	0,2	8	1,5
1250	1	0,3	-	-	-	-	-	-	-	-	1	0,3	-	-	5	1,5
1251	1	0,3	1	0,3	-	-	-	-	-	-	2	0,5	-	-	4	1
1252	-	-	-	-	-	-	-	-	3	0,9	1	0,3	1	0,3	3	0,9
1350	-	-	-	-	1	0,3	-	-	1	0,3	-	-	-	-	3	0,8
1351	1	0,3	2	0,6	-	-	-	-	-	-	1	0,3	-	-	2	0,6
1352	-	-	-	-	-	-	-	-	2	0,6	-	-	1	0,3	6	1,7
1353	-	-	1	0,3	-	-	2	0,6	3	0,9	2	0,6	-	-	7	2,1
1354	-	-	-	-	2	0,6	-	-	1	0,3	1	0,3	1	0,3	2	0,6
1355	1	0,3	-	-	1	0,3	-	-	-	-	-	-	-	-	3	0,8
1356	-	-	-	-	-	-	2	0,6	-	-	2	0,6	-	-	4	1,2
1357	2	0,6	-	-	-	-	-	-	2	0,6	-	-	-	-	4	1,2
1358	-	-	-	-	-	-	1	0,4	2	0,7	-	-	1	0,4	4	1,4
1359	-	-	1	0,4	-	-	2	0,7	4	1,4	1	0,4	-	-	-	-
1450	-	-	-	-	-	-	-	-	-	-	1	0,4	-	-	4	1,5
1451	-	-	-	-	-	-	-	-	3	1,1	1	0,4	-	-	3	1,1



# Ergebnisse der Europawahl 2019 in Nürnberg nach Wahlbezirken

Wahlbezirke Nürnberg		Wahlberechtigte				Wähler		Wahl- betei- ligung 1)	un- gültige Stim- men	gültige Stim- men	
		lt. Wählerliste		nach § 24 EuWO	ins- gesamt	dar. mit WS	ins- gesamt				dar. mit WS
		ohne WS	mit WS								
		Zahl	Zahl	Zahl	Zahl	%	Zahl				Zahl
1	2	3	4	5	6	7	8	9	10		
1452	Gudrunstr., Kleestr.	801	184	-	985	18,7	377	1	55,9	3	374
1453	Jean-Paul-Platz, Sperberstr.	679	154	-	833	18,5	308	2	54,3	2	306
1454	Budapester Str., Normannenstr.	525	140	-	665	21,1	232	1	54,7	1	231
1455	Morsestr., Burgundenstr.	538	130	-	668	19,5	219	-	51,2	1	218
1456	Huldstr., Neulichtenhofstr. (R)	606	196	-	802	24,4	311	1	61,8	-	311
1457	Burgundenstr., Frankenstr.	679	121	-	800	15,1	197	-	39	3	194
1550	Seuffertstr., Gugelstr.	703	137	-	840	16,3	227	-	42,5	-	227
1553	Schwabenstr., Sperlingstr.	701	138	-	839	16,4	247	2	44,8	-	247
1554	Wattstr., Voltastr.	602	146	-	748	19,5	203	-	45,6	1	202
1555	Schuckertstr., Gaußstr.	1 147	224	-	1 371	16,3	385	1	43,5	2	383
1650	Tunnelstr., Siemensplatz	843	177	-	1 020	17,4	347	3	50,2	2	345
1651	Obere Mentergasse, Melanchthonplatz	813	159	-	972	16,4	319	2	48,1	-	319
1652	An den Rampen, Gebhard-Ott-Str.	830	114	-	944	12,1	227	4	35,1	1	226
1654	Helingstr., Munkerstr.	611	165	-	776	21,3	225	-	49,2	-	225
1656	Herschelstr., Schleidenstr.	722	101	-	823	12,3	221	1	38,4	1	220
1657	Volkmannstr., Leibnizstr.	1 410	245	-	1 655	14,8	417	3	39,1	2	415
1750	Industriestr., Maybachstr.	907	71	-	978	7,3	253	-	32,8	2	251
1751	Pfälzerstr., Alemannenstr.	742	118	-	860	13,7	196	1	35,7	1	195
1752	Freiburger Str., Meisenstr.	816	150	-	966	15,5	288	1	44,4	1	287
1952	Elisenstr., Kreuzsteinstr.	761	146	-	907	16,1	225	-	40,1	1	224
1953	Nopitschstr., Hans-Schmidt-Str.	1 329	183	-	1 512	12,1	314	2	32,1	1	313
2050	Rothener Str., Schnepfenhorststr.	708	163	-	871	18,7	294	1	51,4	2	292
2051	Konstanzenstr., Blücherstr.	756	213	-	969	22	321	-	54	1	320
2052	Orffstr., Geisseestr.	673	120	-	793	15,1	246	2	45,1	2	244
2055	Otmarstr., Grünstr.	739	135	-	874	15,4	269	1	45,3	3	266
2056	Schwabacher Str., Hermannstr.	679	106	-	785	13,5	244	4	43,4	1	243
2057	Schlachthofstr., Webersgasse	1 032	129	-	1 161	11,1	264	3	33	2	262
2058	Gernotstr., Heinrichstr.	1 365	205	-	1 570	13,1	430	4	39,5	3	427
2150	Bernadottestr., Söderblomstr.	616	103	-	719	14,3	224	-	44,7	4	220
2151	Herzog-Bernhard-Str., Nansenstr.	783	104	-	887	11,7	275	-	42,1	2	273
2154	Witschelstr., Rothener Str.	1 240	150	-	1 390	10,8	334	1	34,2	1	333
2250	Veit-Stoß-Platz, Austr.	753	209	-	962	21,7	394	7	60,8	2	392
2253	Denisstr., Glockendonstr.	637	132	-	769	17,2	338	1	60,1	-	338
2254	Mannertstr., Troststr.	1 032	313	-	1 345	23,3	430	7	53,5	-	430
2255	Paumgartnerstr., Fürther Str.	1 175	236	-	1 411	16,7	434	8	46	2	432
2350	Poppenreuther Str., Fleischmannstr.	575	177	-	752	23,5	245	4	54,4	1	244
2351	Kirschgartenstr., Poppelstr.	717	175	-	892	19,6	304	4	52,2	-	304
2352	Franzstr., Wiesentalstr.	704	274	-	978	28	324	4	59,3	1	323
2353	Amalienstr., Sandbergstr.	648	207	-	855	24,2	328	2	61,1	1	327
2354	Äußere Großweidenmühlstr., Steinstr.	625	224	-	849	26,4	295	2	59,5	-	295
2355	Adelgundenstr., Julienstr.	624	177	-	801	22,1	271	4	54,3	1	270
2356	Gottliebstr., Krugstr.	765	192	-	957	20,1	372	2	57,7	3	369
2357	Christoph-Weiß-Str., Helenenstr.	792	214	-	1 006	21,3	335	4	53,1	3	332
2450	Vogelherdstr., Prof.-Ernst-Nathan-Str.	711	264	-	975	27,1	425	7	68,5	-	425
2451	Hallerstr., Rilkestr. (R)	640	228	-	868	26,3	368	5	66,7	-	368
2452	Hufelandstr., Juvenellstr.	655	246	-	901	27,3	393	2	69,3	-	393
2453	Bielingplatz, Friedrich-Ebert-Platz	698	219	-	917	23,9	439	3	70,2	1	438
2550	Cranachstr., Gärtnerstr.	768	233	-	1 001	23,3	331	-	55,1	-	331
2551	Kleinreuther Weg, Schäußeleinstr. (R)	847	128	-	975	13,1	261	1	39,1	2	259
2552	Harrichstr., Riemenschneiderstr.	909	126	-	1 035	12,2	345	1	44,8	2	343
2553	Innerer Kleinreuther Weg, Pilotystr.	699	286	-	985	29	399	4	67,6	2	397
2554	Umlandstr., Kaulbachstr.	766	330	-	1 096	30,1	547	2	78,3	2	545
2555	Innere Kobergerstr., Meuschelstr.	554	261	-	815	32	355	2	73,7	4	351
2556	Wilderstr., Kobergerplatz	1 070	478	-	1 548	30,9	626	6	69,3	-	626
2650	Schlüsselfelderstr., Schmausengartenstr.	687	237	-	924	25,6	347	1	61,8	2	345
2651	Friedenstr., Goethestr.	1 192	566	-	1 758	32,2	681	9	68,7	3	678
2652	Parkstr., Am Stadtpark	769	265	-	1 034	25,6	422	2	64,9	1	421
2653	Am Stadtpark, Bayreuther Str.	634	282	-	916	30,8	316	1	63,6	-	316
2654	Avenariusstr., Friedenstr. (R)	801	252	-	1 053	23,9	402	1	60,8	3	399
2655	Neue Hegelstr., Kantstr.	671	194	-	865	22,4	400	2	67,3	2	398
2656	Schopenhauerstr., Attinghausenstr.	678	206	-	884	23,3	338	-	60,3	1	337
2750	Bauvereinstr., Zeiss-Str.	741	224	-	965	23,2	360	2	59,1	1	359
2751	Riehlstr., Veilhofstr.	565	157	-	722	21,7	245	3	54,1	3	242
2752	Ludwig-Feuerbach-Str., Siebmacherstr.	755	267	-	1 022	26,1	346	1	58,5	1	345
2753	Martin-Behaim-Str., Deichslerstr.	865	277	-	1 142	24,3	476	3	64,4	-	476
2754	Martin-Behaim-Str., Fichtestr.	782	249	-	1 031	24,2	421	4	63,3	-	421
2755	Olof-Palme-Platz, Fenitzerplatz	738	283	-	1 021	27,7	463	3	71,3	-	463
2756	Am Messehaus, Fröbelstr.	769	234	-	1 003	23,3	451	5	66,6	1	450
2757	Wieselerstr., Deumentenstr.	701	163	-	864	18,9	311	-	53,9	2	309
2850	Kressengartenstr., Tullnaustr.	673	124	-	797	15,6	337	1	56,9	3	334
2851	Teutonenstr., Wurfbeinstr.	673	175	-	848	20,6	276	1	52	1	275
2852	Dagmarstr., Erhardstr.	710	146	-	856	17,1	290	1	49,9	1	289

# noch: Ergebnisse der Europawahl 2019 in Nürnberg nach Wahlbezirken

Wahl- bez. Nürnberg	von den gültigen Stimmen entfielen auf															
	CSU		SPD		GRÜNE		AfD		FREIE WÄHLER		FDP		Die LINKE		ÖDP	
	Zahl	%	Zahl	%	Zahl	%	Zahl	%	Zahl	%	Zahl	%	Zahl	%	Zahl	%
	11	12	13	14	15	16	17	18	19	20	21	22	23	24	25	26
1452	95	25,4	50	13,4	86	23	49	13,1	6	1,6	6	1,6	26	7	13	3,5
1453	73	23,9	43	14,1	57	18,6	39	12,7	12	3,9	8	2,6	23	7,5	8	2,6
1454	50	21,6	42	18,2	42	18,2	20	8,7	8	3,5	11	4,8	16	6,9	6	2,6
1455	48	22	38	17,4	41	18,8	25	11,5	10	4,6	4	1,8	12	5,5	7	3,2
1456	86	27,7	45	14,5	78	25,1	32	10,3	7	2,3	9	2,9	15	4,8	3	1
1457	47	24,2	28	14,4	45	23,2	19	9,8	2	1	3	1,5	15	7,7	3	1,5
1550	53	23,3	30	13,2	65	28,6	22	9,7	3	1,3	4	1,8	16	7	6	2,6
1553	35	14,2	36	14,6	58	23,5	31	12,6	4	1,6	9	3,6	20	8,1	5	2
1554	35	17,3	29	14,4	50	24,8	13	6,4	4	2	8	4	18	8,9	3	1,5
1555	67	17,5	66	17,2	80	20,9	48	12,5	5	1,3	9	2,3	37	9,7	8	2,1
1650	63	18,3	60	17,4	78	22,6	38	11	10	2,9	7	2	29	8,4	5	1,4
1651	85	26,6	38	11,9	76	23,8	33	10,3	7	2,2	4	1,3	28	8,8	10	3,1
1652	45	19,9	26	11,5	47	20,8	20	8,8	7	3,1	10	4,4	27	11,9	5	2,2
1654	50	22,2	41	18,2	52	23,1	19	8,4	5	2,2	6	2,7	11	4,9	4	1,8
1656	52	23,6	41	18,6	33	15	30	13,6	8	3,6	4	1,8	21	9,5	1	0,5
1657	88	21,2	59	14,2	84	20,2	45	10,8	8	1,9	10	2,4	43	10,4	9	2,2
1750	50	19,9	44	17,5	36	14,3	46	18,3	4	1,6	9	3,6	23	9,2	3	1,2
1751	39	20	30	15,4	38	19,5	30	15,4	4	2,1	11	5,6	15	7,7	4	2,1
1752	76	26,5	42	14,6	42	14,6	41	14,3	8	2,8	8	2,8	25	8,7	3	1
1952	64	28,6	35	15,6	37	16,5	28	12,5	6	2,7	7	3,1	14	6,3	4	1,8
1953	116	37,1	39	12,5	37	11,8	56	17,9	6	1,9	13	4,2	20	6,4	2	0,6
2050	88	30,1	41	14	54	18,5	32	11	7	2,4	14	4,8	14	4,8	6	2,1
2051	109	34,1	53	16,6	63	19,7	31	9,7	8	2,5	11	3,4	8	2,5	2	0,6
2052	50	20,5	40	16,4	51	20,9	25	10,2	11	4,5	8	3,3	16	6,6	6	2,5
2055	59	22,2	35	13,2	52	19,5	37	13,9	6	2,3	13	4,9	21	7,9	7	2,6
2056	36	14,8	22	9,1	63	25,9	22	9,1	6	2,5	5	2,1	25	10,3	2	0,8
2057	52	19,8	34	13	73	27,9	33	12,6	6	2,3	5	1,9	14	5,3	5	1,9
2058	107	25,1	68	15,9	83	19,4	54	12,6	10	2,3	14	3,3	28	6,6	5	1,2
2150	60	27,3	24	10,9	33	15	48	21,8	7	3,2	2	0,9	9	4,1	4	1,8
2151	73	26,7	40	14,7	45	16,5	45	16,5	4	1,5	7	2,6	15	5,5	3	1,1
2154	77	23,1	38	11,4	72	21,6	41	12,3	8	2,4	9	2,7	34	10,2	8	2,4
2250	42	10,7	43	11	144	36,7	27	6,9	3	0,8	6	1,5	48	12,2	8	2
2253	39	11,5	21	6,2	128	37,9	27	8	3	0,9	12	3,6	26	7,7	10	3
2254	62	14,4	56	13	127	29,5	47	10,9	5	1,2	13	3	44	10,2	11	2,6
2255	79	18,3	71	16,4	118	27,3	43	10	7	1,6	9	2,1	36	8,3	5	1,2
2350	68	27,9	28	11,5	58	23,8	21	8,6	4	1,6	5	2	8	3,3	13	5,3
2351	53	17,4	47	15,5	83	27,3	31	10,2	4	1,3	13	4,3	14	4,6	13	4,3
2352	55	17	29	9	99	30,7	26	8	3	0,9	16	5	38	11,8	5	1,5
2353	40	12,2	42	12,8	101	30,9	36	11	7	2,1	11	3,4	33	10,1	9	2,8
2354	63	21,4	30	10,2	108	36,6	15	5,1	4	1,4	11	3,7	12	4,1	10	3,4
2355	47	17,4	27	10	77	28,5	23	8,5	4	1,5	6	2,2	35	13	14	5,2
2356	57	15,4	47	12,7	122	33,1	23	6,2	5	1,4	12	3,3	22	6	10	2,7
2357	64	19,3	34	10,2	88	26,5	30	9	8	2,4	8	2,4	32	9,6	10	3
2450	109	25,6	46	10,8	112	26,4	26	6,1	13	3,1	14	3,3	29	6,8	18	4,2
2451	69	18,8	39	10,6	138	37,5	18	4,9	5	1,4	19	5,2	29	7,9	12	3,3
2452	116	29,5	53	13,5	120	30,5	34	8,7	6	1,5	8	2	17	4,3	6	1,5
2453	83	18,9	66	15,1	132	30,1	29	6,6	7	1,6	17	3,9	33	7,5	13	3
2550	73	22,1	37	11,2	82	24,8	48	14,5	2	0,6	14	4,2	22	6,6	8	2,4
2551	54	20,8	30	11,6	68	26,3	43	16,6	2	0,8	6	2,3	16	6,2	5	1,9
2552	82	23,9	53	15,5	81	23,6	29	8,5	9	2,6	7	2	28	8,2	6	1,7
2553	54	13,6	46	11,6	154	38,8	25	6,3	10	2,5	11	2,8	28	7,1	14	3,5
2554	67	12,3	70	12,8	254	46,6	25	4,6	16	2,9	15	2,8	30	5,5	24	4,4
2555	48	13,7	35	10	143	40,7	22	6,3	3	0,9	6	1,7	27	7,7	11	3,1
2556	139	22,2	83	13,3	228	36,4	33	5,3	22	3,5	27	4,3	30	4,8	18	2,9
2650	70	20,3	45	13	105	30,4	29	8,4	6	1,7	10	2,9	28	8,1	6	1,7
2651	142	20,9	98	14,5	207	30,5	38	5,6	15	2,2	38	5,6	26	3,8	19	2,8
2652	77	18,3	48	11,4	168	39,9	26	6,2	6	1,4	23	5,5	22	5,2	10	2,4
2653	102	32,3	32	10,1	88	27,8	26	8,2	2	0,6	22	7	12	3,8	15	4,7
2654	76	19	42	10,5	120	30,1	40	10	10	2,5	16	4	21	5,3	10	2,5
2655	75	18,8	50	12,6	128	32,2	29	7,3	8	2	6	1,5	28	7	10	2,5
2656	102	30,3	54	16	81	24	25	7,4	2	0,6	8	2,4	16	4,7	13	3,9
2750	66	18,4	59	16,4	93	25,9	29	8,1	9	2,5	13	3,6	26	7,2	19	5,3
2751	39	16,1	40	16,5	72	29,8	9	3,7	6	2,5	10	4,1	16	6,6	9	3,7
2752	79	22,9	41	11,9	90	26,1	39	11,3	7	2	17	4,9	19	5,5	6	1,7
2753	109	22,9	56	11,8	146	30,7	35	7,4	11	2,3	12	2,5	26	5,5	16	3,4
2754	69	16,4	54	12,8	137	32,5	40	9,5	9	2,1	15	3,6	30	7,1	13	3,1
2755	72	15,6	62	13,4	176	38	24	5,2	4	0,9	15	3,2	34	7,3	17	3,7
2756	72	16	44	9,8	177	39,3	23	5,1	7	1,6	23	5,1	35	7,8	12	2,7
2757	57	18,4	34	11	81	26,2	30	9,7	3	1	12	3,9	28	9,1	11	3,6
2850	89	26,6	38	11,4	76	22,8	39	11,7	11	3,3	10	3	22	6,6	4	1,2
2851	63	22,9	37	13,5	63	22,9	26	9,5	7	2,5	7	2,5	13	4,7	18	6,5
2852	85	29,4	24	8,3	64	22,1	22	7,6	8	2,8	10	3,5	15	5,2	6	2,1



noch: Ergebnisse der Europawahl 2019 in Nürnberg nach Wahlbezirken

Wahl- bez. Nürnberg	von den gültigen Stimmen entfielen auf															
	BP		PIRATEN		Tierschutz- partei		NPD		Die PARTEI		FAMILIE		Volksabstim- mung		DKP	
	Zahl	%	Zahl	%	Zahl	%	Zahl	%	Zahl	%	Zahl	%	Zahl	%	Zahl	%
	27	28	29	30	31	32	33	34	35	36	37	38	39	40	41	42
1452	-	-	6	1,6	3	0,8	1	0,3	14	3,7	2	0,5	1	0,3	1	0,3
1453	3	1	9	2,9	5	1,6	-	-	9	2,9	1	0,3	-	-	-	-
1454	1	0,4	4	1,7	1	0,4	-	-	17	7,4	-	-	-	-	-	-
1455	-	-	5	2,3	3	1,4	2	0,9	8	3,7	-	-	2	0,9	-	-
1456	2	0,6	6	1,9	-	-	1	0,3	5	1,6	2	0,6	-	-	1	0,3
1457	-	-	3	1,5	2	1	-	-	10	5,2	-	-	3	1,5	1	0,5
1550	-	-	2	0,9	3	1,3	-	-	11	4,8	2	0,9	1	0,4	-	-
1553	1	0,4	4	1,6	9	3,6	1	0,4	18	7,3	-	-	1	0,4	-	-
1554	-	-	8	4	4	2	-	-	16	7,9	2	1	-	-	-	-
1555	1	0,3	8	2,1	8	2,1	-	-	23	6	2	0,5	1	0,3	1	0,3
1650	2	0,6	2	0,6	10	2,9	4	1,2	17	4,9	-	-	2	0,6	-	-
1651	1	0,3	2	0,6	7	2,2	1	0,3	14	4,4	1	0,3	-	-	-	-
1652	1	0,4	4	1,8	5	2,2	1	0,4	16	7,1	-	-	-	-	1	0,4
1654	1	0,4	6	2,7	6	2,7	1	0,4	8	3,6	-	-	1	0,4	1	0,4
1656	2	0,9	2	0,9	5	2,3	-	-	12	5,5	-	-	-	-	-	-
1657	-	-	5	1,2	4	1	-	-	21	5,1	4	1	1	0,2	1	0,2
1750	-	-	4	1,6	3	1,2	-	-	10	4	2	0,8	1	0,4	1	0,4
1751	-	-	3	1,5	1	0,5	1	0,5	9	4,6	-	-	-	-	-	-
1752	6	2,1	9	3,1	4	1,4	1	0,3	9	3,1	2	0,7	-	-	-	-
1952	1	0,4	2	0,9	3	1,3	1	0,4	9	4	1	0,4	-	-	-	-
1953	-	-	2	0,6	2	0,6	1	0,3	8	2,6	1	0,3	1	0,3	-	-
2050	1	0,3	5	1,7	4	1,4	1	0,3	7	2,4	-	-	-	-	1	0,3
2051	1	0,3	3	0,9	6	1,9	-	-	8	2,5	1	0,3	1	0,3	-	-
2052	1	0,4	1	0,4	6	2,5	4	1,6	9	3,7	2	0,8	-	-	-	-
2055	2	0,8	1	0,4	-	-	-	-	17	6,4	3	1,1	-	-	-	-
2056	-	-	10	4,1	5	2,1	3	1,2	19	7,8	1	0,4	-	-	-	-
2057	1	0,4	4	1,5	2	0,8	1	0,4	10	3,8	1	0,4	-	-	-	-
2058	2	0,5	5	1,2	9	2,1	2	0,5	18	4,2	3	0,7	-	-	-	-
2150	-	-	5	2,3	4	1,8	-	-	8	3,6	1	0,5	-	-	-	-
2151	-	-	5	1,8	5	1,8	4	1,5	14	5,1	2	0,7	-	-	-	-
2154	2	0,6	3	0,9	7	2,1	-	-	12	3,6	3	0,9	-	-	-	-
2250	1	0,3	3	0,8	5	1,3	1	0,3	39	9,9	1	0,3	-	-	1	0,3
2253	1	0,3	6	1,8	6	1,8	2	0,6	32	9,5	3	0,9	-	-	-	-
2254	2	0,5	5	1,2	5	1,2	2	0,5	33	7,7	2	0,5	-	-	-	-
2255	2	0,5	5	1,2	8	1,9	1	0,2	30	6,9	2	0,5	-	-	1	0,2
2350	2	0,8	3	1,2	2	0,8	-	-	17	7	-	-	-	-	4	1,6
2351	2	0,7	7	2,3	4	1,3	1	0,3	13	4,3	-	-	-	-	1	0,3
2352	1	0,3	4	1,2	3	0,9	1	0,3	24	7,4	1	0,3	-	-	1	0,3
2353	2	0,6	5	1,5	1	0,3	-	-	15	4,6	-	-	1	0,3	-	-
2354	-	-	-	-	4	1,4	-	-	14	4,7	1	0,3	1	0,3	-	-
2355	1	0,4	2	0,7	6	2,2	-	-	11	4,1	-	-	1	0,4	1	0,4
2356	1	0,3	7	1,9	6	1,6	4	1,1	33	8,9	-	-	-	-	-	-
2357	-	-	7	2,1	7	2,1	-	-	16	4,8	-	-	-	-	1	0,3
2450	-	-	7	1,6	2	0,5	3	0,7	26	6,1	-	-	1	0,2	-	-
2451	1	0,3	5	1,4	6	1,6	-	-	14	3,8	2	0,5	-	-	-	-
2452	1	0,3	3	0,8	3	0,8	-	-	6	1,5	-	-	-	-	-	-
2453	-	-	8	1,8	4	0,9	2	0,5	17	3,9	2	0,5	-	-	-	-
2550	-	-	10	3	3	0,9	-	-	12	3,6	4	1,2	-	-	3	0,9
2551	-	-	3	1,2	3	1,2	-	-	8	3,1	1	0,4	-	-	2	0,8
2552	2	0,6	5	1,5	8	2,3	-	-	14	4,1	1	0,3	-	-	1	0,3
2553	-	-	8	2	7	1,8	-	-	22	5,5	-	-	-	-	-	-
2554	1	0,2	6	1,1	2	0,4	-	-	11	2	1	0,2	-	-	-	-
2555	-	-	6	1,7	3	0,9	-	-	25	7,1	2	0,6	-	-	-	-
2556	-	-	6	1	1	0,2	-	-	13	2,1	1	0,2	-	-	1	0,2
2650	-	-	11	3,2	6	1,7	-	-	12	3,5	1	0,3	-	-	-	-
2651	4	0,6	8	1,2	10	1,5	2	0,3	36	5,3	3	0,4	-	-	1	0,1
2652	2	0,5	6	1,4	3	0,7	-	-	16	3,8	-	-	-	-	1	0,2
2653	-	-	-	-	2	0,6	1	0,3	6	1,9	1	0,3	-	-	-	-
2654	-	-	9	2,3	7	1,8	1	0,3	23	5,8	-	-	-	-	-	-
2655	-	-	9	2,3	4	1	1	0,3	23	5,8	-	-	-	-	1	0,3
2656	-	-	1	0,3	6	1,8	-	-	8	2,4	2	0,6	1	0,3	-	-
2750	1	0,3	2	0,6	5	1,4	-	-	23	6,4	1	0,3	-	-	1	0,3
2751	-	-	3	1,2	7	2,9	-	-	16	6,6	1	0,4	-	-	-	-
2752	2	0,6	9	2,6	4	1,2	1	0,3	15	4,3	-	-	1	0,3	-	-
2753	1	0,2	8	1,7	5	1,1	-	-	25	5,3	3	0,6	1	0,2	3	0,6
2754	1	0,2	2	0,5	7	1,7	2	0,5	12	2,9	-	-	-	-	-	-
2755	1	0,2	2	0,4	5	1,1	-	-	23	5	1	0,2	-	-	1	0,2
2756	1	0,2	4	0,9	4	0,9	-	-	21	4,7	-	-	-	-	-	-
2757	2	0,6	8	2,6	9	2,9	1	0,3	16	5,2	1	0,3	-	-	-	-
2850	4	1,2	3	0,9	6	1,8	2	0,6	15	4,5	-	-	-	-	-	-
2851	2	0,7	6	2,2	4	1,5	1	0,4	10	3,6	5	1,8	1	0,4	-	-
2852	1	0,3	6	2,1	5	1,7	-	-	16	5,5	2	0,7	-	-	-	-

noch: Ergebnisse der Europawahl 2019 in Nürnberg nach Wahlbezirken

Wahl- bez. Nürnberg	von den gültigen Stimmen entfielen auf															
	MLPD		SGP		Tierschutz hier!		Tierschutzal- lianz		Bündnis C		BIG		BGE		DIE DIREKTE	
	Zahl	%	Zahl	%	Zahl	%	Zahl	%	Zahl	%	Zahl	%	Zahl	%	Zahl	%
	43	44	45	46	47	48	49	50	51	52	53	54	55	56	57	58
1452	-	-	-	-	1	0,3	1	0,3	-	-	-	-	-	-	-	-
1453	-	-	-	-	-	-	-	-	-	5	1,6	1	0,3	-	-	-
1454	-	-	-	-	-	-	-	-	-	1	0,4	1	0,4	-	-	-
1455	-	-	-	-	-	-	-	-	2	0,9	3	1,4	-	-	-	-
1456	2	0,6	-	-	-	-	4	1,3	4	1,3	-	-	-	-	-	-
1457	3	1,5	-	-	-	-	-	-	-	-	-	-	-	-	-	-
1550	-	-	-	-	1	0,4	-	-	-	-	4	1,8	-	-	-	-
1553	-	-	-	-	-	-	1	0,4	1	0,4	-	-	1	0,4	-	-
1554	-	-	-	-	1	0,5	-	-	-	-	3	1,5	-	-	1	0,5
1555	-	-	-	-	2	0,5	1	0,3	1	0,3	-	-	-	-	1	0,3
1650	-	-	-	-	-	-	-	-	-	-	-	-	-	-	-	-
1651	1	0,3	-	-	1	0,3	1	0,3	1	0,3	-	-	-	-	-	-
1652	1	0,4	1	0,4	-	-	-	-	-	-	1	0,4	-	-	-	-
1654	-	-	-	-	-	-	-	-	-	-	-	-	-	-	1	0,4
1656	-	-	-	-	-	-	3	1,4	-	-	-	-	-	-	-	-
1657	-	-	-	-	-	-	1	0,2	3	0,7	4	1	-	-	-	-
1750	-	-	-	-	-	-	1	0,4	1	0,4	6	2,4	-	-	-	-
1751	-	-	-	-	1	0,5	-	-	-	-	1	0,5	1	0,5	-	-
1752	-	-	1	0,3	2	0,7	-	-	1	0,3	2	0,7	-	-	-	-
1952	-	-	-	-	-	-	-	-	-	-	2	0,9	-	-	1	0,4
1953	-	-	-	-	-	-	1	0,3	-	-	1	0,3	-	-	1	0,3
2050	-	-	-	-	1	0,3	-	-	-	-	8	2,7	-	-	-	-
2051	-	-	-	-	-	-	-	-	-	-	2	0,6	-	-	-	-
2052	1	0,4	-	-	-	-	2	0,8	2	0,8	2	0,8	-	-	-	-
2055	-	-	-	-	-	-	-	-	1	0,4	5	1,9	-	-	-	-
2056	-	-	-	-	1	0,4	1	0,4	2	0,8	-	-	2	0,8	-	-
2057	1	0,4	1	0,4	-	-	-	-	3	1,1	8	3,1	-	-	-	-
2058	2	0,5	-	-	1	0,2	-	-	-	-	4	0,9	2	0,5	-	-
2150	-	-	-	-	-	-	1	0,5	-	-	1	0,5	1	0,5	-	-
2151	1	0,4	-	-	2	0,7	-	-	1	0,4	-	-	-	-	-	-
2154	-	-	-	-	2	0,6	-	-	-	-	1	0,3	-	-	-	-
2250	2	0,5	-	-	1	0,3	2	0,5	1	0,3	-	-	1	0,3	-	-
2253	3	0,9	-	-	2	0,6	1	0,3	3	0,9	1	0,3	-	-	-	-
2254	-	-	-	-	-	-	-	-	-	-	-	-	-	-	-	-
2255	-	-	-	-	-	-	-	-	1	0,2	4	0,9	-	-	-	-
2350	-	-	-	-	1	0,4	-	-	3	1,2	3	1,2	-	-	-	-
2351	-	-	-	-	2	0,7	-	-	2	0,7	2	0,7	-	-	1	0,3
2352	-	-	-	-	2	0,6	-	-	1	0,3	-	-	-	-	-	-
2353	-	-	-	-	-	-	1	0,3	3	0,9	4	1,2	2	0,6	-	-
2354	-	-	-	-	-	-	1	0,3	-	-	-	-	1	0,3	-	-
2355	-	-	-	-	1	0,4	-	-	-	-	-	-	-	-	2	0,7
2356	-	-	-	-	2	0,5	-	-	1	0,3	2	0,5	-	-	-	-
2357	-	-	-	-	2	0,6	-	-	2	0,6	1	0,3	1	0,3	-	-
2450	-	-	-	-	-	-	1	0,2	2	0,5	-	-	-	-	-	-
2451	-	-	-	-	1	0,3	-	-	-	-	-	-	-	-	-	-
2452	-	-	-	-	-	-	-	-	-	-	2	0,5	1	0,3	-	-
2453	1	0,2	-	-	1	0,2	1	0,2	1	0,2	-	-	-	-	-	-
2550	-	-	-	-	1	0,3	-	-	-	-	-	-	-	-	-	-
2551	-	-	-	-	1	0,4	-	-	-	-	3	1,2	-	-	1	0,4
2552	-	-	-	-	3	0,9	1	0,3	-	-	1	0,3	-	-	-	-
2553	1	0,3	-	-	-	-	-	-	-	-	1	0,3	-	-	-	-
2554	1	0,2	-	-	1	0,2	2	0,4	-	-	-	-	-	-	-	-
2555	-	-	-	-	1	0,3	-	-	2	0,6	-	-	1	0,3	-	-
2556	1	0,2	-	-	-	-	-	-	1	0,2	-	-	-	-	-	-
2650	-	-	-	-	1	0,3	2	0,6	-	-	-	-	1	0,3	1	0,3
2651	-	-	-	-	2	0,3	-	-	1	0,1	-	-	1	0,1	-	-
2652	-	-	-	-	1	0,2	1	0,2	-	-	-	-	2	0,5	-	-
2653	-	-	-	-	1	0,3	-	-	-	-	-	-	1	0,3	-	-
2654	-	-	-	-	-	-	1	0,3	1	0,3	2	0,5	-	-	1	0,3
2655	-	-	-	-	1	0,3	-	-	3	0,8	-	-	-	-	-	-
2656	-	-	-	-	-	-	-	-	3	0,9	3	0,9	-	-	1	0,3
2750	2	0,6	-	-	-	-	-	-	-	-	-	-	-	-	-	-
2751	-	-	-	-	-	-	1	0,4	-	-	-	-	-	-	-	-
2752	1	0,3	-	-	-	-	-	-	-	-	-	-	1	0,3	-	-
2753	-	-	-	-	-	-	2	0,4	-	-	2	0,4	-	-	-	-
2754	-	-	-	-	1	0,2	1	0,2	1	0,2	-	-	-	-	1	0,2
2755	-	-	1	0,2	1	0,2	1	0,2	-	-	-	-	-	-	-	-
2756	-	-	-	-	1	0,2	1	0,2	-	-	-	-	-	-	1	0,2
2757	-	-	-	-	2	0,6	-	-	-	-	-	-	-	-	-	-
2850	-	-	-	-	2	0,6	-	-	-	-	1	0,3	-	-	1	0,3
2851	-	-	-	-	-	-	-	-	2	0,7	-	-	-	-	1	0,4

noch: Ergebnisse der Europawahl 2019 in Nürnberg nach Wahlbezirken

Wahl- bez. Nür- nberg	von den gültigen Stimmen entfielen auf															
	DiEM25		III.Weg		Die Grauen		DIE RECHTE		DIE VIOLET- TEN		LIEBE		DIE FRAUEN		Graue Panter	
	Zahl	%	Zahl	%	Zahl	%	Zahl	%	Zahl	%	Zahl	%	Zahl	%	Zahl	%
	27	28	29	30	31	32	33	34	35	36	37	38	39	40	41	42
1452	2	0,5	-	-	-	-	1	0,3	-	-	1	0,3	1	0,3	1	0,3
1453	1	0,3	-	-	-	-	1	0,3	-	-	-	-	-	-	-	-
1454	5	2,2	-	-	-	-	2	0,9	-	-	-	-	-	-	1	0,4
1455	1	0,5	-	-	-	-	-	-	1	0,5	-	-	-	-	-	-
1456	1	0,3	-	-	3	1	1	0,3	-	-	-	-	-	-	-	-
1457	1	0,5	-	-	-	-	-	-	-	-	-	-	2	1	1	0,5
1550	-	-	-	-	1	0,4	-	-	-	-	-	-	-	-	-	-
1553	4	1,6	-	-	-	-	-	-	-	-	1	0,4	1	0,4	1	0,4
1554	1	0,5	-	-	-	-	1	0,5	-	-	-	-	-	-	1	0,5
1555	1	0,3	-	-	-	-	-	-	1	0,3	1	0,3	-	-	-	-
1650	3	0,9	-	-	-	-	-	-	2	0,6	-	-	2	0,6	-	-
1651	1	0,3	-	-	-	-	-	-	-	-	-	-	-	-	-	-
1652	-	-	-	-	-	-	-	-	-	-	-	-	-	-	1	0,4
1654	2	0,9	-	-	-	-	-	-	1	0,4	-	-	1	0,4	-	-
1656	-	-	-	-	-	-	1	0,5	-	-	-	-	1	0,5	-	-
1657	5	1,2	-	-	3	0,7	1	0,2	2	0,5	-	-	2	0,5	-	-
1750	3	1,2	-	-	-	-	-	-	-	-	-	-	1	0,4	-	-
1751	1	0,5	-	-	-	-	-	-	-	-	-	-	1	0,5	-	-
1752	-	-	-	-	-	-	-	-	2	0,7	-	-	-	-	-	-
1952	1	0,4	-	-	2	0,9	1	0,4	-	-	1	0,4	1	0,4	-	-
1953	-	-	-	-	-	-	-	-	-	-	-	-	2	0,6	1	0,3
2050	3	1	-	-	-	-	1	0,3	-	-	-	-	-	-	-	-
2051	2	0,6	-	-	-	-	-	-	2	0,6	1	0,3	-	-	-	-
2052	2	0,8	-	-	-	-	1	0,4	1	0,4	1	0,4	-	-	-	-
2055	1	0,4	1	0,4	2	0,8	-	-	-	-	1	0,4	-	-	-	-
2056	2	0,8	-	-	1	0,4	-	-	1	0,4	-	-	2	0,8	-	-
2057	2	0,8	-	-	-	-	-	-	1	0,4	-	-	1	0,4	-	-
2058	1	0,2	-	-	-	-	-	-	-	-	-	-	1	0,2	-	-
2150	2	0,9	-	-	-	-	-	-	-	-	1	0,5	1	0,5	1	0,5
2151	-	-	-	-	-	-	-	-	-	-	-	-	-	-	1	0,4
2154	2	0,6	1	0,3	4	1,2	-	-	-	-	-	-	1	0,3	-	-
2250	5	1,3	-	-	-	-	-	-	-	-	-	-	1	0,3	3	0,8
2253	4	1,2	-	-	1	0,3	-	-	-	-	-	-	-	-	-	-
2254	2	0,5	-	-	1	0,2	-	-	-	-	-	-	2	0,5	-	-
2255	2	0,5	-	-	-	-	-	-	-	-	-	-	-	-	-	-
2350	-	-	-	-	-	-	-	-	-	-	-	-	-	-	-	-
2351	2	0,7	-	-	-	-	-	-	-	-	-	-	1	0,3	-	-
2352	-	-	2	0,6	-	-	-	-	-	-	-	-	1	0,3	-	-
2353	1	0,3	-	-	1	0,3	1	0,3	3	0,9	-	-	-	-	-	-
2354	3	1	-	-	-	-	-	-	-	-	-	-	2	0,7	-	-
2355	1	0,4	1	0,4	-	-	2	0,7	1	0,4	-	-	-	-	1	0,4
2356	1	0,3	-	-	1	0,3	-	-	1	0,3	-	-	-	-	-	-
2357	3	0,9	-	-	-	-	-	-	-	-	3	0,9	-	-	2	0,6
2450	4	0,9	-	-	-	-	-	-	-	-	-	-	1	0,2	-	-
2451	-	-	-	-	-	-	-	-	-	-	-	-	-	-	1	0,3
2452	3	0,8	1	0,3	1	0,3	-	-	-	-	-	-	1	0,3	-	-
2453	5	1,1	-	-	-	-	-	-	2	0,5	-	-	-	-	1	0,2
2550	1	0,3	-	-	2	0,6	-	-	-	-	-	-	-	-	-	-
2551	-	-	-	-	2	0,8	-	-	1	0,4	-	-	-	-	2	0,8
2552	2	0,6	-	-	-	-	-	-	-	-	-	-	1	0,3	1	0,3
2553	2	0,5	-	-	-	-	-	-	1	0,3	-	-	-	-	-	-
2554	4	0,7	-	-	-	-	-	-	-	-	-	-	1	0,2	-	-
2555	-	-	-	-	1	0,3	-	-	-	-	-	-	-	-	4	1,1
2556	6	1	-	-	1	0,2	-	-	2	0,3	-	-	1	0,2	2	0,3
2650	2	0,6	-	-	1	0,3	-	-	-	-	-	-	-	-	-	-
2651	4	0,6	-	-	1	0,1	-	-	-	-	-	-	1	0,1	2	0,3
2652	1	0,2	-	-	1	0,2	-	-	-	-	-	-	1	0,2	-	-
2653	1	0,3	-	-	-	-	-	-	-	-	-	-	-	-	-	-
2654	-	-	-	-	-	-	-	-	2	0,5	-	-	1	0,3	1	0,3
2655	8	2	-	-	-	-	-	-	-	-	1	0,3	2	0,5	-	-
2656	2	0,6	-	-	-	-	-	-	-	-	-	-	-	-	-	-
2750	1	0,3	-	-	-	-	-	-	-	-	1	0,3	-	-	1	0,3
2751	2	0,8	-	-	-	-	-	-	-	-	-	-	-	-	1	0,4
2752	1	0,3	-	-	-	-	1	0,3	-	-	1	0,3	-	-	1	0,3
2753	1	0,2	-	-	1	0,2	1	0,2	-	-	-	-	-	-	2	0,4
2754	2	0,5	1	0,2	1	0,2	-	-	1	0,2	1	0,2	-	-	2	0,5
2755	4	0,9	-	-	-	-	-	-	-	-	2	0,4	-	-	-	-
2756	4	0,9	-	-	1	0,2	-	-	1	0,2	1	0,2	-	-	-	-
2757	-	-	-	-	-	-	-	-	-	-	-	-	-	-	1	0,3
2850	-	-	-	-	1	0,3	-	-	-	-	-	-	-	-	-	-
2851	3	1,1	-	-	2	0,7	-	-	-	-	-	-	-	-	-	-
2852	4	1,4	1	0,3	1	0,3	-	-	1	0,3	-	-	1	0,3	3	1

noch: Ergebnisse der Europawahl 2019 in Nürnberg nach Wahlbezirken

Wahl- bez. Nürnberg	von den gültigen Stimmen entfielen auf															
	LKR		MENSCHLICHE WELT		NL		ÖkoLinX		Die Humanisten		PARTEI FÜR DIE TIERE		Gesundheitsforschung		Volt	
	Zahl	%	Zahl	%	Zahl	%	Zahl	%	Zahl	%	Zahl	%	Zahl	%	Zahl	%
	43	44	45	46	47	48	49	50	51	52	53	54	55	56	57	58
1452	-	-	-	-	-	-	-	-	-	1	0,3	1	0,3	5	1,3	
1453	-	-	-	-	-	-	1	0,3	-	-	1	0,3	1	0,3	5	1,6
1454	-	-	-	-	-	-	-	-	-	1	0,4	-	-	2	0,9	
1455	-	-	-	-	-	-	1	0,5	2	0,9	1	0,5	1	0,5	1	0,5
1456	-	-	-	-	-	-	-	-	-	-	-	-	1	0,3	3	1
1457	-	-	2	1	-	-	1	0,5	-	-	-	-	-	-	3	1,5
1550	-	-	-	-	-	-	-	-	-	-	-	-	1	0,4	2	0,9
1553	-	-	-	-	-	-	-	-	1	0,4	2	0,8	-	-	2	0,8
1554	-	-	2	1	-	-	-	-	2	1	-	-	-	-	-	-
1555	-	-	2	0,5	-	-	-	-	1	0,3	1	0,3	2	0,5	5	1,3
1650	-	-	-	-	1	0,3	-	-	2	0,6	1	0,3	1	0,3	6	1,7
1651	1	0,3	-	-	1	0,3	3	0,9	-	-	-	-	1	0,3	1	0,3
1652	1	0,4	-	-	-	-	-	-	2	0,9	-	-	1	0,4	3	1,3
1654	-	-	-	-	-	-	1	0,4	2	0,9	1	0,4	-	-	4	1,8
1656	-	-	1	0,5	-	-	1	0,5	-	-	-	-	1	0,5	1	0,5
1657	-	-	-	-	-	-	-	-	1	0,2	1	0,2	-	-	10	2,4
1750	-	-	-	-	-	-	-	-	1	0,4	-	-	1	0,4	1	0,4
1751	-	-	1	0,5	-	-	-	-	-	-	-	-	-	-	4	2,1
1752	-	-	-	-	-	-	-	-	-	-	-	-	-	-	3	1
1952	-	-	-	-	-	-	-	-	2	0,9	1	0,4	-	-	-	-
1953	-	-	-	-	-	-	-	-	1	0,3	-	-	1	0,3	1	0,3
2050	-	-	-	-	-	-	-	-	-	-	-	-	-	-	4	1,4
2051	1	0,3	-	-	-	-	-	-	1	0,3	-	-	-	-	6	1,9
2052	-	-	-	-	-	-	1	0,4	-	-	1	0,4	-	-	-	-
2055	-	-	1	0,4	-	-	-	-	-	-	-	-	-	-	1	0,4
2056	-	-	-	-	-	-	1	0,4	1	0,4	-	-	-	-	10	4,1
2057	-	-	-	-	-	-	-	-	1	0,4	-	-	1	0,4	2	0,8
2058	-	-	-	-	-	-	2	0,5	-	-	1	0,2	1	0,2	4	0,9
2150	-	-	2	0,9	-	-	-	-	1	0,5	-	-	-	-	4	1,8
2151	-	-	-	-	-	-	-	-	2	0,7	2	0,7	1	0,4	1	0,4
2154	-	-	-	-	-	-	-	-	2	0,6	-	-	1	0,3	5	1,5
2250	-	-	-	-	-	-	1	0,3	-	-	1	0,3	-	-	2	0,5
2253	-	-	-	-	1	0,3	1	0,3	1	0,3	-	-	-	-	4	1,2
2254	1	0,2	-	-	1	0,2	-	-	1	0,2	-	-	1	0,2	7	1,6
2255	-	-	-	-	1	0,2	-	-	2	0,5	1	0,2	2	0,5	2	0,5
2350	-	-	-	-	-	-	-	-	1	0,4	-	-	1	0,4	2	0,8
2351	-	-	-	-	-	-	-	-	1	0,3	-	-	3	1	4	1,3
2352	-	-	2	0,6	-	-	2	0,6	3	0,9	-	-	-	-	4	1,2
2353	-	-	-	-	-	-	1	0,3	1	0,3	1	0,3	1	0,3	4	1,2
2354	-	-	-	-	-	-	1	0,3	1	0,3	1	0,3	3	1	9	3,1
2355	-	-	-	-	-	-	1	0,4	-	-	1	0,4	-	-	4	1,5
2356	-	-	1	0,3	-	-	1	0,3	2	0,5	2	0,5	-	-	6	1,6
2357	-	-	1	0,3	-	-	-	-	2	0,6	2	0,6	-	-	8	2,4
2450	-	-	-	-	-	-	1	0,2	2	0,5	1	0,2	-	-	7	1,6
2451	-	-	-	-	-	-	-	-	-	-	1	0,3	-	-	8	2,2
2452	-	-	2	0,5	-	-	-	-	-	-	1	0,3	1	0,3	7	1,8
2453	-	-	-	-	-	-	1	0,2	2	0,5	-	-	1	0,2	9	2,1
2550	-	-	-	-	-	-	-	-	1	0,3	1	0,3	1	0,3	6	1,8
2551	-	-	1	0,4	-	-	1	0,4	1	0,4	1	0,4	-	-	4	1,5
2552	-	-	-	-	1	0,3	-	-	-	-	1	0,3	3	0,9	3	0,9
2553	1	0,3	-	-	-	-	1	0,3	1	0,3	-	-	-	-	10	2,5
2554	1	0,2	1	0,2	1	0,2	5	0,9	2	0,4	-	-	1	0,2	3	0,6
2555	-	-	-	-	-	-	1	0,3	1	0,3	-	-	-	-	9	2,6
2556	1	0,2	-	-	1	0,2	-	-	1	0,2	-	-	-	-	7	1,1
2650	-	-	-	-	-	-	-	-	1	0,3	1	0,3	1	0,3	5	1,4
2651	1	0,1	-	-	3	0,4	2	0,3	3	0,4	1	0,1	-	-	9	1,3
2652	1	0,2	-	-	-	-	1	0,2	-	-	1	0,2	-	-	3	0,7
2653	-	-	-	-	-	-	-	-	-	-	-	-	1	0,3	3	0,9
2654	2	0,5	-	-	-	-	1	0,3	3	0,8	-	-	1	0,3	8	2
2655	-	-	-	-	-	-	1	0,3	3	0,8	1	0,3	-	-	6	1,5
2656	-	-	-	-	-	-	1	0,3	-	-	-	-	3	0,9	5	1,5
2750	-	-	-	-	-	-	1	0,3	-	-	-	-	-	-	6	1,7
2751	-	-	-	-	-	-	2	0,8	3	1,2	-	-	-	-	5	2,1
2752	1	0,3	1	0,3	-	-	1	0,3	1	0,3	1	0,3	-	-	4	1,2
2753	2	0,4	-	-	-	-	1	0,2	2	0,4	1	0,2	-	-	4	0,8
2754	-	-	-	-	1	0,2	-	-	3	0,7	1	0,2	1	0,2	12	2,9
2755	2	0,4	1	0,2	-	-	2	0,4	-	-	-	-	-	-	12	2,6
2756	-	-	1	0,2	-	-	1	0,2	1	0,2	-	-	2	0,4	12	2,7
2757	-	-	-	-	1	0,3	2	0,6	1	0,3	2	0,6	-	-	7	2,3
2850	1	0,3	-	-	-	-	-	-	1	0,3	-	-	1	0,3	7	2,1
2851	-	-	-	-	-	-	-	-	-	-	-	-	-	-	4	1,5
2852	-	-	-	-	-	-	-	-	-	-	4	1,4	-	-	1	0,3

# Ergebnisse der Europawahl 2019 in Nürnberg nach Wahlbezirken

Wahlbezirke Nürnberg		Wahlberechtigte				Wähler		Wahl- betei- ligung 1)	un- gültige Stim- men	gültige Stim- men	
		lt. Wählerliste		nach § 24 EuWO	ins- gesamt	dar. mit WS	ins- ge- samt				dar. mit WS
		ohne WS	mit WS	Zahl	Zahl	%	Zahl				Zahl
		1	2	3	4	5	6				7
2950	Ursulastr., Philipp-Kittler-Str.	724	229	-	953	24	352	4	59,3	1	351
2951	Spiegelauer Str., Metthingstr.	807	409	-	1 216	33,6	492	3	72,1	1	491
2952	Komotauer Str., Schöpfstr.	699	243	-	942	25,8	358	1	62,4	1	357
2953	Sudetendeutsche Str., Pastoriusstr. (R)	460	88	-	548	16,1	178	-	47,7	-	178
2954	Bertastr., Karlsbader Str.	527	163	-	690	23,6	238	-	56,9	3	235
3050	Oskar-von-Müller-Str., Beuthener Str.	513	158	-	671	23,5	227	1	56	-	227
3150	Schnorrstr., Bauernfeindstr.	865	170	-	1 035	16,4	401	-	54,3	1	400
3151	Sonnenstr., Planetenring	749	180	-	929	19,4	322	2	52,8	1	321
3152	Jupiterwinkel, Saturnweg	595	144	-	739	19,5	245	-	51,6	-	245
3250	Neuselsbrunn	744	169	-	913	18,5	288	2	48,9	4	284
3251	Herzogstandstr., Hochgernstr.	828	86	-	914	9,4	245	-	35,7	6	239
3252	Grüntenbergweg, Zugsplatzstr.	715	169	-	884	19,1	327	-	55,1	4	323
3253	Hochvogelring, Schneefernerring	698	209	-	907	23	367	-	62,3	-	367
3254	Brauneckweg, Scharfreiterrig	756	68	-	824	8,3	244	-	37,4	4	240
3255	Hochkalterstr., Untersbergstr.	677	129	-	806	16	259	4	46,8	-	259
3350	Bertolt-Brecht-Str., Kerschensteinerstr.	795	309	-	1 104	28	418	-	64,4	-	418
3351	Euckenweg, Thomas-Mann-Str.	768	137	-	905	15,1	278	1	45	3	275
3352	Erich-Kästner-Weg, Zuckmayerweg	745	164	-	909	18	254	-	45	1	253
3353	Hans-Fallada-Str., Tucholskystr. (R)	744	204	-	948	21,5	308	1	52,8	3	305
3354	Lina-Ammon-Str., Frank-Wedekind-Str.	694	290	-	984	29,5	395	-	68,1	-	395
3550	Breslauer Str., Wohlauer Str.	694	164	-	858	19,1	328	-	56,4	-	328
3650	Gleiwitzer Str., Salzbrunner Str.	761	204	-	965	21,1	326	1	53,7	1	325
3651	Jauerstr., Josef-Simon-Str.	537	236	-	773	30,5	351	-	74,4	2	349
3652	Liegnitzer Str., Gleiwitzer Str.	768	103	-	871	11,8	289	3	44	-	289
3653	Warmbrunner Str., Reinerzer Str.	705	67	-	772	8,7	212	1	35,6	2	210
3654	Heinrich-Böll-Platz, Striegauer Str.	729	75	-	804	9,3	230	-	37,5	-	230
3657	Giesbertsstr., Windthorststr.	759	71	-	830	8,6	161	-	27,5	2	159
3658	Ratiborstr., Liegnitzer Str.	1 557	192	-	1 749	11	409	-	33,8	12	397
3750	Gensfelderweg, Neulandstr.	638	207	-	845	24,5	266	-	54,7	2	264
3751	Trebnitzer Str., Münsterberger Str.	822	151	-	973	15,5	257	-	41,1	1	256
3752	Namslauer Str., Strehleener Str.	759	155	-	914	17	302	-	49,1	2	300
3753	Dr.-Linnert-Ring, Schrammstr.	738	164	-	902	18,2	276	-	47,8	1	275
3754	Am Zollhaus, Bonhoefferstr.	741	145	-	886	16,4	341	10	52,9	2	339
3755	Görlitzer Str., Bernstädter Str.	684	69	-	753	9,2	240	-	40,6	3	237
3756	Ohlauer Str., Reichweinstr.	721	141	-	862	16,4	319	1	52,4	2	317
3850	Habsburgerstr., Altenfurter Str.	906	254	-	1 160	21,9	567	1	69,6	2	565
3851	Wittelsbacherstr., Karl-Hertel-Str.	664	281	-	945	29,7	341	5	63,7	-	341
3852	Schreiberhauer Str., Krainer Str.	594	273	-	867	31,5	338	1	68,7	-	338
3853	Moorenbrunner Str., Am Tower	577	211	-	788	26,8	277	1	60,4	-	277
3854	Klagenfurter Str., Radstädter Str.	645	246	-	891	27,6	350	2	65,2	1	349
3855	Welfenstr., Hermann-Kolb-Str.	661	238	-	899	26,5	289	3	56,9	2	287
3856	Salzburger Str., Klagenfurter Str.	610	256	-	866	29,6	365	-	70,2	1	364
4050	Gerberstr., Ingolstädter Str.	775	102	-	877	11,6	206	1	34,4	-	206
4051	Bozener Str., Defreggerstr.	704	112	-	816	13,7	313	4	50,9	-	313
4052	Gotenstr., Tiroler Str. (R)	657	156	-	813	19,2	201	1	42,8	1	200
4350	Dianastr., Katzwanger Str.	886	133	-	1 019	13,1	230	1	34,8	-	230
4450	Kettelerstr., Kornburger Str.	718	219	-	937	23,4	440	2	68,9	1	439
4451	Herpersdorfer Str., Schwarzenloher Str	733	231	-	964	24	459	-	70,3	2	457
4452	Losheimer Str., Deidesheimer Str.	486	194	-	680	28,5	279	3	67,6	-	279
4453	Hilbringer Str., Friedrichsthaler Str.	459	219	-	678	32,3	303	-	75,3	1	302
4454	Saarbrückener Str., Gersweilerstr.	563	128	-	691	18,5	349	4	67,5	1	348
4550	Sebald-Heyden-Str., Paumannstr.	549	160	-	709	22,6	234	3	54	-	234
4551	Kindermannstr., Johann-Krieger-Str.	514	190	-	704	27	300	-	68,2	-	300
4552	Pfälzer-Wald-Str., Saarbrückener Str.	552	178	-	730	24,4	347	-	70,7	3	344
4553	Minervastr., Falkenhorst	572	202	-	774	26,1	313	-	65,2	-	313
4554	Karl-Rorich-Str., An der Schwarzlach	558	142	-	700	20,3	259	1	56,1	1	258
4555	Südwesttangente, Finkenbrunn	509	153	-	662	23,1	209	-	53,5	3	206
4556	Johann-Krieger-Str., Saarbrückener Str.	559	124	-	683	18,2	213	-	48,4	1	212
4557	Minervastr., Wacholderweg	546	193	-	739	26,1	341	-	70,9	1	340
4650	Spießstr., Endresstr.	843	126	-	969	13	313	-	44,6	1	312
4651	Pettenkofenstr., Wacholderweg	719	114	-	833	13,7	283	-	46,9	2	281
4652	Rüsternweg, An der Marterlach	673	142	-	815	17,4	317	-	55,4	1	316
4750	Isarstr., Hafenstr.	681	130	-	811	16	346	-	57,9	-	346
4850	Gredinger Str., Schalkhaußerstr.	756	269	-	1 025	26,2	394	-	63,3	3	391
4851	Pyrbaumer Str., Smetanastr.	783	341	-	1 124	30,3	389	5	62,9	1	388
4852	Leharstr., Kloster-Ebrach-Str.	767	379	-	1 146	33,1	464	9	71,1	-	464
4853	Albert-Schweitzer-Str., Kamenzer Str.	627	283	-	910	31,1	369	2	69,8	1	368
4854	Moldaust., Am Pointgraben	697	291	-	988	29,5	407	2	68,9	-	407
4855	Memelstr., Rossinistr.	903	341	-	1 244	27,4	457	-	62,7	2	455
4856	Hans-Traut-Str., Verdistr.	787	226	-	1 013	22,3	416	2	62	3	413

noch: Ergebnisse der Europawahl 2019 in Nürnberg nach Wahlbezirken

Wahl- bez. Nürnberg	von den gültigen Stimmen entfielen auf															
	CSU		SPD		GRÜNE		AfD		FREIE WÄHLER		FDP		Die LINKE		ÖDP	
	Zahl	%	Zahl	%	Zahl	%	Zahl	%	Zahl	%	Zahl	%	Zahl	%	Zahl	%
	11	12	13	14	15	16	17	18	19	20	21	22	23	24	25	26
2950	100	28,5	51	14,5	70	19,9	50	14,2	4	1,1	18	5,1	14	4	8	2,3
2951	124	25,3	65	13,2	151	30,8	40	8,1	12	2,4	12	2,4	14	2,9	27	5,5
2952	78	21,8	38	10,6	86	24,1	47	13,2	12	3,4	16	4,5	17	4,8	11	3,1
2953	48	27	17	9,6	63	35,4	21	11,8	7	3,9	2	1,1	5	2,8	6	3,4
2954	49	20,9	34	14,5	55	23,4	17	7,2	5	2,1	8	3,4	15	6,4	12	5,1
3050	42	18,5	31	13,7	44	19,4	29	12,8	9	4	6	2,6	17	7,5	9	4
3150	103	25,8	69	17,3	51	12,8	70	17,5	8	2	4	1	19	4,8	12	3
3151	86	26,8	75	23,4	42	13,1	48	15	13	4	8	2,5	14	4,4	4	1,2
3152	78	31,8	59	24,1	36	14,7	28	11,4	5	2	1	0,4	13	5,3	5	2
3250	93	32,7	34	12	38	13,4	54	19	8	2,8	2	0,7	15	5,3	3	1,1
3251	82	34,3	40	16,7	34	14,2	47	19,7	4	1,7	6	2,5	10	4,2	-	-
3252	128	39,6	49	15,2	40	12,4	44	13,6	5	1,5	10	3,1	14	4,3	3	0,9
3253	158	43,1	57	15,5	64	17,4	29	7,9	10	2,7	5	1,4	16	4,4	3	0,8
3254	75	31,3	34	14,2	26	10,8	42	17,5	9	3,8	4	1,7	20	8,3	8	3,3
3255	80	30,9	46	17,8	36	13,9	46	17,8	6	2,3	6	2,3	7	2,7	2	0,8
3350	118	28,2	44	10,5	109	26,1	52	12,4	14	3,3	21	5	14	3,3	14	3,3
3351	86	31,3	49	17,8	48	17,5	37	13,5	2	0,7	7	2,5	16	5,8	8	2,9
3352	88	34,8	22	8,7	36	14,2	45	17,8	12	4,7	6	2,4	21	8,3	3	1,2
3353	96	31,5	55	18	49	16,1	45	14,8	5	1,6	10	3,3	12	3,9	5	1,6
3354	151	38,2	58	14,7	72	18,2	46	11,6	11	2,8	12	3	7	1,8	10	2,5
3550	113	34,5	48	14,6	63	19,2	32	9,8	15	4,6	11	3,4	8	2,4	8	2,4
3650	111	34,2	43	13,2	68	20,9	48	14,8	7	2,2	8	2,5	11	3,4	5	1,5
3651	133	38,1	61	17,5	73	20,9	25	7,2	9	2,6	6	1,7	7	2	14	4
3652	119	41,2	49	17	28	9,7	45	15,6	6	2,1	3	1	13	4,5	5	1,7
3653	50	23,8	26	12,4	35	16,7	42	20	6	2,9	3	1,4	17	8,1	5	2,4
3654	65	28,3	27	11,7	28	12,2	46	20	8	3,5	6	2,6	20	8,7	3	1,3
3657	60	37,7	24	15,1	13	8,2	27	17	1	0,6	4	2,5	9	5,7	3	1,9
3658	120	30,2	71	17,9	55	13,9	79	19,9	9	2,3	5	1,3	29	7,3	3	0,8
3750	99	37,5	36	13,6	44	16,7	38	14,4	3	1,1	6	2,3	11	4,2	3	1,1
3751	71	27,7	40	15,6	33	12,9	48	18,8	7	2,7	6	2,3	16	6,3	3	1,2
3752	104	34,7	43	14,3	36	12	50	16,7	7	2,3	8	2,7	15	5	4	1,3
3753	73	26,5	54	19,6	41	14,9	49	17,8	12	4,4	6	2,2	8	2,9	2	0,7
3754	112	33	56	16,5	61	18	48	14,2	5	1,5	8	2,4	8	2,4	7	2,1
3755	93	39,2	22	9,3	34	14,3	35	14,8	5	2,1	7	3	10	4,2	6	2,5
3756	111	35	57	18	44	13,9	41	12,9	7	2,2	7	2,2	13	4,1	5	1,6
3850	213	37,7	58	10,3	121	21,4	60	10,6	10	1,8	20	3,5	13	2,3	12	2,1
3851	104	30,5	30	8,8	96	28,2	31	9,1	10	2,9	17	5	15	4,4	12	3,5
3852	133	39,3	53	15,7	66	19,5	33	9,8	4	1,2	9	2,7	8	2,4	4	1,2
3853	116	41,9	33	11,9	52	18,8	21	7,6	10	3,6	8	2,9	8	2,9	7	2,5
3854	134	38,4	38	10,9	86	24,6	36	10,3	12	3,4	8	2,3	7	2	3	0,9
3855	91	31,7	41	14,3	53	18,5	27	9,4	11	3,8	11	3,8	12	4,2	4	1,4
3856	150	41,2	50	13,7	83	22,8	14	3,8	5	1,4	11	3	4	1,1	7	1,9
4050	67	32,5	32	15,5	39	18,9	20	9,7	4	1,9	5	2,4	8	3,9	9	4,4
4051	64	20,4	64	20,4	48	15,3	58	18,5	10	3,2	6	1,9	23	7,3	4	1,3
4052	40	20	20	10	28	14	36	18	4	2	3	1,5	19	9,5	4	2
4350	43	18,7	29	12,6	46	20	30	13	3	1,3	16	7	12	5,2	3	1,3
4450	136	31	59	13,4	113	25,7	33	7,5	8	1,8	13	3	13	3	20	4,6
4451	154	33,7	70	15,3	98	21,4	41	9	13	2,8	12	2,6	15	3,3	10	2,2
4452	92	33	43	15,4	51	18,3	29	10,4	3	1,1	7	2,5	11	3,9	11	3,9
4453	85	28,1	51	16,9	75	24,8	32	10,6	11	3,6	6	2	6	2	10	3,3
4454	111	31,9	50	14,4	83	23,9	33	9,5	13	3,7	7	2	15	4,3	10	2,9
4550	77	32,9	41	17,5	31	13,2	28	12	13	5,6	2	0,9	10	4,3	1	0,4
4551	93	31	52	17,3	65	21,7	33	11	9	3	9	3	8	2,7	5	1,7
4552	89	25,9	47	13,7	94	27,3	33	9,6	13	3,8	4	1,2	13	3,8	7	2
4553	54	17,3	91	29,1	52	16,6	44	14,1	8	2,6	8	2,6	17	5,4	5	1,6
4554	58	22,5	61	23,6	58	22,5	24	9,3	7	2,7	3	1,2	10	3,9	5	1,9
4555	41	19,9	49	23,8	41	19,9	30	14,6	5	2,4	2	1	7	3,4	1	0,5
4556	56	26,4	49	23,1	32	15,1	30	14,2	2	0,9	10	4,7	11	5,2	6	2,8
4557	76	22,4	86	25,3	52	15,3	49	14,4	10	2,9	10	2,9	20	5,9	10	2,9
4650	73	23,4	53	17	56	17,9	36	11,5	5	1,6	9	2,9	20	6,4	8	2,6
4651	61	21,7	38	13,5	41	14,6	55	19,6	8	2,8	2	0,7	17	6	10	3,6
4652	113	35,8	49	15,5	45	14,2	37	11,7	4	1,3	11	3,5	16	5,1	9	2,8
4750	150	43,4	44	12,7	44	12,7	35	10,1	11	3,2	8	2,3	10	2,9	6	1,7
4850	152	38,9	46	11,8	67	17,1	30	7,7	11	2,8	10	2,6	14	3,6	23	5,9
4851	158	40,7	34	8,8	90	23,2	36	9,3	10	2,6	13	3,4	11	2,8	7	1,8
4852	158	34,1	40	8,6	130	28	47	10,1	14	3	16	3,4	14	3	15	3,2
4853	145	39,4	32	8,7	72	19,6	44	12	13	3,5	12	3,3	9	2,4	13	3,5
4854	141	34,6	60	14,7	85	20,9	30	7,4	19	4,7	18	4,4	8	2	18	4,4
4855	174	38,2	49	10,8	112	24,6	35	7,7	17	3,7	16	3,5	16	3,5	5	1,1
4856	144	34,9	45	10,9	86	20,8	44	10,7	15	3,6	12	2,9	14	3,4	12	2,9

noch: Ergebnisse der Europawahl 2019 in Nürnberg nach Wahlbezirken

Wahl- bez. Nürnberg	von den gültigen Stimmen entfielen auf															
	BP		PIRATEN		Tierschutz- partei		NPD		Die PARTEI		FAMILIE		Volksabstim- mung		DKP	
	Zahl	%	Zahl	%	Zahl	%	Zahl	%	Zahl	%	Zahl	%	Zahl	%	Zahl	%
	27	28	29	30	31	32	33	34	35	36	37	38	39	40	41	42
2950	-	-	2	0,6	9	2,6	-	-	15	4,3	2	0,6	1	0,3	-	-
2951	1	0,2	2	0,4	8	1,6	-	-	17	3,5	3	0,6	-	-	-	-
2952	1	0,3	8	2,2	9	2,5	-	-	22	6,2	-	-	-	-	-	-
2953	-	-	3	1,7	1	0,6	-	-	2	1,1	1	0,6	-	-	-	-
2954	2	0,9	1	0,4	5	2,1	-	-	13	5,5	1	0,4	2	0,9	-	-
3050	-	-	7	3,1	3	1,3	-	-	18	7,9	2	0,9	-	-	-	-
3150	2	0,5	7	1,8	8	2	3	0,8	17	4,3	4	1	2	0,5	-	-
3151	2	0,6	2	0,6	5	1,6	-	-	11	3,4	3	0,9	1	0,3	-	-
3152	-	-	2	0,8	4	1,6	1	0,4	2	0,8	1	0,4	1	0,4	-	-
3250	2	0,7	3	1,1	5	1,8	2	0,7	7	2,5	3	1,1	-	-	-	-
3251	-	-	2	0,8	1	0,4	-	-	5	2,1	1	0,4	-	-	-	-
3252	2	0,6	2	0,6	3	0,9	-	-	9	2,8	-	-	2	0,6	-	-
3253	1	0,3	2	0,5	8	2,2	-	-	6	1,6	-	-	1	0,3	-	-
3254	1	0,4	2	0,8	2	0,8	2	0,8	6	2,5	-	-	-	-	-	-
3255	1	0,4	3	1,2	6	2,3	1	0,4	8	3,1	1	0,4	1	0,4	-	-
3350	1	0,2	4	1	3	0,7	-	-	11	2,6	5	1,2	-	-	-	-
3351	-	-	4	1,5	1	0,4	1	0,4	7	2,5	-	-	1	0,4	-	-
3352	2	0,8	2	0,8	1	0,4	1	0,4	2	0,8	6	2,4	2	0,8	-	-
3353	-	-	-	-	4	1,3	-	-	11	3,6	2	0,7	-	-	-	-
3354	1	0,3	5	1,3	3	0,8	1	0,3	6	1,5	3	0,8	-	-	-	-
3550	-	-	4	1,2	2	0,6	3	0,9	8	2,4	3	0,9	-	-	-	-
3650	1	0,3	1	0,3	3	0,9	1	0,3	4	1,2	-	-	1	0,3	-	-
3651	1	0,3	-	-	4	1,1	1	0,3	7	2	-	-	-	-	-	-
3652	2	0,7	5	1,7	2	0,7	-	-	1	0,3	-	-	-	-	1	0,3
3653	-	-	4	1,9	7	3,3	1	0,5	8	3,8	-	-	1	0,5	-	-
3654	1	0,4	1	0,4	1	0,4	-	-	9	3,9	2	0,9	-	-	-	-
3657	1	0,6	3	1,9	2	1,3	2	1,3	5	3,1	-	-	-	-	-	-
3658	1	0,3	3	0,8	1	0,3	-	-	8	2	5	1,3	-	-	-	-
3750	1	0,4	3	1,1	6	2,3	-	-	6	2,3	3	1,1	-	-	-	-
3751	2	0,8	5	2	8	3,1	1	0,4	8	3,1	2	0,8	-	-	-	-
3752	3	1	4	1,3	6	2	1	0,3	7	2,3	1	0,3	1	0,3	1	0,3
3753	2	0,7	1	0,4	3	1,1	2	0,7	11	4	1	0,4	1	0,4	-	-
3754	1	0,3	1	0,3	5	1,5	-	-	6	1,8	4	1,2	-	-	-	-
3755	1	0,4	1	0,4	6	2,5	-	-	7	3	1	0,4	-	-	1	0,4
3756	2	0,6	-	-	6	1,9	1	0,3	5	1,6	1	0,3	-	-	2	0,6
3850	1	0,2	6	1,1	9	1,6	2	0,4	17	3	4	0,7	1	0,2	-	-
3851	2	0,6	-	-	2	0,6	1	0,3	11	3,2	2	0,6	1	0,3	-	-
3852	-	-	1	0,3	3	0,9	-	-	9	2,7	4	1,2	-	-	-	-
3853	1	0,4	3	1,1	4	1,4	1	0,4	7	2,5	-	-	-	-	-	-
3854	3	0,9	2	0,6	5	1,4	1	0,3	9	2,6	-	-	-	-	-	-
3855	-	-	4	1,4	7	2,4	-	-	12	4,2	3	1	-	-	-	-
3856	2	0,5	2	0,5	7	1,9	-	-	7	1,9	1	0,3	-	-	-	-
4050	1	0,5	1	0,5	3	1,5	2	1	4	1,9	-	-	-	-	-	-
4051	-	-	5	1,6	9	2,9	2	0,6	6	1,9	2	0,6	2	0,6	-	-
4052	-	-	6	3	5	2,5	1	0,5	13	6,5	1	0,5	-	-	-	-
4350	-	-	3	1,3	9	3,9	3	1,3	15	6,5	1	0,4	1	0,4	-	-
4450	1	0,2	4	0,9	7	1,6	2	0,5	10	2,3	5	1,1	-	-	1	0,2
4451	2	0,4	3	0,7	10	2,2	-	-	9	2	1	0,2	-	-	-	-
4452	1	0,4	-	-	2	0,7	1	0,4	10	3,6	2	0,7	1	0,4	-	-
4453	-	-	3	1	5	1,7	2	0,7	7	2,3	-	-	-	-	-	-
4454	2	0,6	1	0,3	4	1,1	-	-	5	1,4	1	0,3	2	0,6	-	-
4550	4	1,7	2	0,9	4	1,7	1	0,4	5	2,1	2	0,9	1	0,4	-	-
4551	-	-	3	1	8	2,7	-	-	6	2	2	0,7	-	-	-	-
4552	1	0,3	3	0,9	11	3,2	-	-	10	2,9	3	0,9	-	-	1	0,3
4553	2	0,6	1	0,3	6	1,9	2	0,6	3	1	4	1,3	1	0,3	-	-
4554	4	1,6	6	2,3	5	1,9	-	-	8	3,1	1	0,4	1	0,4	-	-
4555	2	1	2	1	2	1	1	0,5	7	3,4	2	1	3	1,5	-	-
4556	-	-	1	0,5	4	1,9	-	-	3	1,4	2	0,9	-	-	-	-
4557	1	0,3	4	1,2	7	2,1	1	0,3	4	1,2	1	0,3	1	0,3	-	-
4650	1	0,3	2	0,6	5	1,6	1	0,3	5	1,6	4	1,3	2	0,6	-	-
4651	2	0,7	3	1,1	7	2,5	4	1,4	16	5,7	1	0,4	1	0,4	-	-
4652	3	0,9	1	0,3	5	1,6	1	0,3	6	1,9	5	1,6	-	-	2	0,6
4750	2	0,6	3	0,9	5	1,4	1	0,3	8	2,3	2	0,6	1	0,3	-	-
4850	-	-	6	1,5	4	1	1	0,3	11	2,8	2	0,5	-	-	-	-
4851	6	1,5	-	-	3	0,8	-	-	8	2,1	3	0,8	-	-	1	0,3
4852	-	-	2	0,4	4	0,9	-	-	5	1,1	3	0,6	-	-	-	-
4853	2	0,5	3	0,8	4	1,1	1	0,3	6	1,6	4	1,1	1	0,3	-	-
4854	1	0,2	1	0,2	3	0,7	1	0,2	6	1,5	1	0,2	-	-	-	-
4855	3	0,7	3	0,7	9	2	1	0,2	8	1,8	2	0,4	1	0,2	-	-
4856	4	1	2	0,5	4	1	1	0,2	9	2,2	3	0,7	-	-	-	-



noch: Ergebnisse der Europawahl 2019 in Nürnberg nach Wahlbezirken

Wahlbez.-Nürnberg	von den gültigen Stimmen entfielen auf															
	MLPD		SGP		Tierschutz hier!		Tierschutzallianz		Bündnis C		BIG		BGE		DIE DIREKTE	
	Zahl	%	Zahl	%	Zahl	%	Zahl	%	Zahl	%	Zahl	%	Zahl	%	Zahl	%
	43	44	45	46	47	48	49	50	51	52	53	54	55	56	57	58
2950	-	-	-	-	-	-	-	-	-	-	-	-	-	-	-	-
2951	-	-	-	-	-	-	-	-	-	-	-	-	-	-	-	-
2952	-	-	-	-	-	-	-	-	-	-	4	1,1	-	-	-	-
2953	-	-	-	-	-	-	-	-	-	-	-	-	-	-	-	-
2954	1	0,4	-	-	2	0,9	-	-	-	-	-	-	-	-	-	-
3050	-	-	-	-	-	-	-	-	-	-	-	-	-	-	-	-
3150	-	-	-	-	1	0,3	1	0,3	-	-	5	1,3	2	0,5	-	-
3151	-	-	-	-	1	0,3	-	-	1	0,3	-	-	-	-	-	-
3152	-	-	-	-	-	-	-	-	1	0,4	3	1,2	-	-	-	-
3250	-	-	-	-	2	0,7	-	-	-	-	1	0,4	-	-	-	-
3251	-	-	-	-	-	-	-	-	-	-	2	0,8	-	-	-	-
3252	-	-	-	-	-	-	-	-	-	-	1	0,3	-	-	-	-
3253	-	-	-	-	1	0,3	-	-	2	0,5	-	-	-	-	-	-
3254	-	-	-	-	-	-	-	-	1	0,4	1	0,4	-	-	-	-
3255	-	-	-	-	1	0,4	-	-	-	-	2	0,8	-	-	-	-
3350	-	-	-	-	-	-	-	-	-	-	-	-	-	-	-	-
3351	-	-	-	-	1	0,4	-	-	-	-	2	0,7	-	-	-	-
3352	-	-	-	-	-	-	-	-	-	-	-	-	1	0,4	-	-
3353	-	-	-	-	-	-	1	0,3	-	-	-	-	-	-	3	1
3354	-	-	-	-	-	-	-	-	-	-	2	0,5	-	-	-	-
3550	-	-	-	-	-	-	1	0,3	1	0,3	-	-	1	0,3	-	-
3650	-	-	-	-	2	0,6	-	-	1	0,3	-	-	-	-	-	-
3651	-	-	-	-	-	-	1	0,3	-	-	-	-	-	-	2	0,6
3652	-	-	-	-	-	-	-	-	2	0,7	-	-	-	-	-	-
3653	-	-	-	-	-	-	-	-	-	-	-	-	-	-	-	-
3654	-	-	-	-	1	0,4	-	-	2	0,9	1	0,4	-	-	-	-
3657	-	-	-	-	2	1,3	1	0,6	-	-	-	-	-	-	-	-
3658	-	-	-	-	1	0,3	1	0,3	-	-	1	0,3	-	-	-	-
3750	-	-	-	-	1	0,4	-	-	-	-	-	-	-	-	-	-
3751	-	-	-	-	1	0,4	-	-	-	-	-	-	-	-	-	-
3752	-	-	-	-	2	0,7	1	0,3	1	0,3	-	-	-	-	-	-
3753	1	0,4	-	-	1	0,4	-	-	-	-	-	-	-	-	-	-
3754	-	-	-	-	4	1,2	-	-	-	-	2	0,6	1	0,3	-	-
3755	-	-	-	-	-	-	1	0,4	-	-	1	0,4	-	-	-	-
3756	1	0,3	-	-	-	-	-	-	-	-	-	-	-	-	2	0,6
3850	-	-	-	-	-	-	2	0,4	1	0,2	1	0,2	-	-	-	-
3851	-	-	-	-	1	0,3	1	0,3	-	-	-	-	-	-	-	-
3852	-	-	-	-	1	0,3	1	0,3	1	0,3	-	-	-	-	-	-
3853	-	-	-	-	-	-	-	-	-	-	-	-	1	0,4	-	-
3854	-	-	-	-	2	0,6	-	-	-	-	-	-	-	-	-	-
3855	-	-	-	-	-	-	-	-	1	0,3	-	-	1	0,3	2	0,7
3856	-	-	-	-	-	-	1	0,3	6	1,6	1	0,3	-	-	-	-
4050	-	-	-	-	-	-	-	-	-	-	-	-	1	0,5	1	0,5
4051	-	-	-	-	1	0,3	1	0,3	-	-	-	-	-	-	-	-
4052	-	-	-	-	1	0,5	-	-	-	-	-	-	-	-	-	-
4350	1	0,4	-	-	-	-	-	-	-	-	6	2,6	1	0,4	1	0,4
4450	-	-	-	-	-	-	1	0,2	3	0,7	-	-	-	-	-	-
4451	1	0,2	-	-	3	0,7	-	-	6	1,3	2	0,4	1	0,2	-	-
4452	-	-	-	-	-	-	-	-	2	0,7	3	1,1	2	0,7	-	-
4453	-	-	-	-	-	-	-	-	2	0,7	-	-	-	-	-	-
4454	-	-	-	-	3	0,9	-	-	-	-	-	-	-	-	-	-
4550	-	-	-	-	2	0,9	-	-	1	0,4	-	-	1	0,4	1	0,4
4551	-	-	-	-	-	-	-	-	2	0,7	-	-	-	-	-	-
4552	-	-	-	-	1	0,3	1	0,3	-	-	-	-	2	0,6	-	-
4553	-	-	-	-	1	0,3	1	0,3	-	-	1	0,3	-	-	-	-
4554	1	0,4	-	-	-	-	-	-	-	-	-	-	-	-	-	-
4555	1	0,5	-	-	1	0,5	1	0,5	-	-	3	1,5	1	0,5	-	-
4556	-	-	-	-	-	-	-	-	-	-	1	0,5	-	-	1	0,5
4557	-	-	-	-	-	-	-	-	-	-	-	-	-	-	-	-
4650	-	-	-	-	-	-	1	0,3	1	0,3	16	5,1	-	-	-	-
4651	-	-	-	-	-	-	-	-	1	0,4	1	0,4	-	-	-	-
4652	-	-	-	-	1	0,3	-	-	-	-	4	1,3	-	-	-	-
4750	-	-	-	-	1	0,3	1	0,3	-	-	3	0,9	1	0,3	-	-
4850	-	-	-	-	2	0,5	-	-	1	0,3	-	-	-	-	-	-
4851	-	-	-	-	-	-	-	-	1	0,3	-	-	-	-	-	-
4852	-	-	-	-	-	-	-	-	3	0,6	-	-	-	-	-	-
4853	-	-	-	-	-	-	2	0,5	-	-	-	-	-	-	-	-
4854	-	-	-	-	-	-	1	0,2	-	-	-	-	-	-	-	-
4855	-	-	-	-	-	-	1	0,2	-	-	-	-	-	-	-	-
4856	-	-	-	-	1	0,2	3	0,7	-	-	-	-	-	-	1	0,2



noch: Ergebnisse der Europawahl 2019 in Nürnberg nach Wahlbezirken

Wahl- bez. Nürnberg	von den gültigen Stimmen entfielen auf															
	DiEM25		III.Weg		Die Grauen		DIE RECHTE		DIE VIOLET- TEN		LIEBE		DIE FRAUEN		Graue Panter	
	Zahl	%	Zahl	%	Zahl	%	Zahl	%	Zahl	%	Zahl	%	Zahl	%	Zahl	%
	27	28	29	30	31	32	33	34	35	36	37	38	39	40	41	42
2950	2	0,6	-	-	-	-	-	-	-	-	-	-	-	-	-	-
2951	5	1	-	-	-	-	-	5	1	-	-	-	-	-	-	-
2952	-	-	-	-	3	0,8	-	-	-	-	-	1	0,3	1	0,3	-
2953	-	-	-	-	-	-	-	-	-	-	-	1	0,6	1	0,6	-
2954	-	-	-	-	1	0,4	-	-	1	0,4	-	-	2	0,9	1	0,4
3050	4	1,8	-	-	-	-	-	-	-	-	-	-	-	-	-	-
3150	1	0,3	-	-	1	0,3	-	-	-	-	1	0,3	-	-	1	0,3
3151	-	-	-	-	-	-	-	-	-	-	-	-	-	-	-	-
3152	-	-	1	0,4	-	-	1	0,4	-	-	-	-	-	-	-	-
3250	-	-	1	0,4	3	1,1	-	-	-	-	1	0,4	-	-	1	0,4
3251	-	-	-	-	-	-	1	0,4	1	0,4	1	0,4	-	-	-	-
3252	3	0,9	-	-	2	0,6	-	-	-	-	-	-	-	-	1	0,3
3253	1	0,3	-	-	-	-	-	-	-	-	-	-	-	-	-	-
3254	-	-	1	0,4	1	0,4	-	-	1	0,4	-	-	-	-	2	0,8
3255	-	-	-	-	-	-	-	-	-	-	-	-	-	-	-	-
3350	-	-	-	-	-	-	-	-	-	-	-	-	-	-	-	-
3351	1	0,4	-	-	1	0,4	-	-	-	-	-	-	-	-	-	-
3352	-	-	1	0,4	-	-	-	-	-	-	-	-	-	-	-	-
3353	-	-	-	-	1	0,3	-	-	-	-	-	-	-	-	1	0,3
3354	1	0,3	-	-	-	-	-	-	-	-	-	-	-	-	1	0,3
3550	-	-	-	-	-	-	-	1	0,3	-	-	-	-	-	1	0,3
3650	-	-	-	-	-	-	-	-	-	1	0,3	2	0,6	2	0,6	-
3651	-	-	-	-	-	-	-	-	-	-	-	-	-	-	-	-
3652	-	-	-	-	1	0,3	2	0,7	-	-	1	0,3	-	-	-	-
3653	-	-	-	-	-	-	-	1	0,5	1	0,5	-	-	-	-	-
3654	1	0,4	-	-	1	0,4	1	0,4	-	-	-	-	-	-	1	0,4
3657	-	-	-	-	-	-	-	-	-	-	-	-	-	-	-	-
3658	-	-	-	-	-	-	-	-	-	-	-	-	-	-	-	-
3750	-	-	-	-	-	-	-	-	-	-	-	1	0,4	-	-	-
3751	-	-	-	-	-	-	-	-	-	-	-	1	0,4	2	0,8	-
3752	-	-	2	0,7	-	-	-	-	-	-	-	1	0,3	-	-	-
3753	-	-	-	-	-	-	-	-	-	-	-	2	0,7	-	-	-
3754	-	-	-	-	1	0,3	-	-	-	-	1	0,3	2	0,6	-	-
3755	-	-	1	0,4	1	0,4	-	-	-	-	-	-	-	-	-	-
3756	-	-	1	0,3	-	-	-	-	-	-	-	2	0,6	1	0,3	-
3850	4	0,7	-	-	-	-	-	2	0,4	-	-	-	-	2	0,4	-
3851	-	-	-	-	2	0,6	-	-	-	-	-	-	-	-	-	-
3852	2	0,6	-	-	-	-	-	-	-	-	-	1	0,3	-	-	-
3853	1	0,4	-	-	-	-	-	-	-	1	0,4	-	-	-	-	-
3854	2	0,6	-	-	-	-	-	1	0,3	-	-	-	-	-	-	-
3855	-	-	-	-	3	1	-	-	-	-	-	-	-	-	-	-
3856	1	0,3	-	-	-	-	-	-	-	-	-	-	-	-	-	-
4050	-	-	-	-	-	-	-	-	-	1	0,5	1	0,5	-	-	-
4051	1	0,3	-	-	-	-	-	-	-	1	0,3	-	-	-	-	-
4052	3	1,5	-	-	1	0,5	-	-	-	-	-	1	0,5	3	1,5	-
4350	1	0,4	1	0,4	-	-	1	0,4	-	-	-	1	0,4	-	-	-
4450	-	-	1	0,2	-	-	-	-	-	1	0,2	-	-	3	0,7	-
4451	1	0,2	-	-	-	-	-	-	-	-	-	1	0,2	-	-	-
4452	2	0,7	-	-	-	-	1	0,4	-	-	-	-	-	-	-	-
4453	1	0,3	1	0,3	-	-	-	-	-	-	-	-	-	-	-	-
4454	-	-	-	-	1	0,3	-	-	-	-	-	-	-	-	-	-
4455	-	-	2	0,9	1	0,4	-	-	-	-	-	1	0,4	-	-	-
4551	2	0,7	-	-	1	0,3	-	-	-	-	-	-	-	-	-	-
4552	-	-	-	-	-	-	-	1	0,3	3	0,9	1	0,3	-	-	-
4553	5	1,6	-	-	1	0,3	-	-	-	-	-	-	-	1	0,3	-
4554	1	0,4	-	-	-	-	-	-	-	-	-	1	0,4	1	0,4	-
4555	-	-	-	-	-	-	-	-	-	-	-	-	-	-	-	-
4556	-	-	-	-	1	0,5	1	0,5	-	-	-	-	-	-	-	-
4557	1	0,3	-	-	-	-	-	-	-	-	-	1	0,3	3	0,9	-
4650	1	0,3	-	-	2	0,6	1	0,3	1	0,3	-	-	1	0,3	1	0,3
4651	3	1,1	-	-	-	-	-	1	0,4	-	-	1	0,4	1	0,4	-
4652	-	-	-	-	1	0,3	-	-	-	-	-	1	0,3	-	-	-
4750	-	-	-	-	-	-	-	-	-	1	0,3	-	-	5	1,4	-
4850	1	0,3	-	-	1	0,3	-	-	-	-	-	-	-	-	-	-
4851	1	0,3	-	-	1	0,3	-	-	-	-	-	-	-	1	0,3	-
4852	1	0,2	-	-	-	-	-	1	0,2	1	0,2	-	-	-	-	-
4853	1	0,3	-	-	-	-	-	-	-	-	-	2	0,5	1	0,3	-
4854	-	-	1	0,2	-	-	-	-	-	1	0,2	1	0,2	1	0,2	-
4855	-	-	-	-	-	-	-	-	-	-	-	-	-	-	-	-
4856	4	1	-	-	-	-	-	2	0,5	-	-	-	-	-	-	-

noch: Ergebnisse der Europawahl 2019 in Nürnberg nach Wahlbezirken

Wahlbez.-Nürnberg	von den gültigen Stimmen entfielen auf																
	LKR		MENSCHLICHE WELT		NL		ÖkoLinX		Die Humanisten		PARTEI FÜR DIE TIERE		Gesundheitsforschung		Volt		
	Zahl	%	Zahl	%	Zahl	%	Zahl	%	Zahl	%	Zahl	%	Zahl	%	Zahl	%	
	43	44	45	46	47	48	49	50	51	52	53	54	55	56	57	58	
2950	-	-	-	-	-	-	-	-	-	2	0,6	-	-	2	0,6	1	0,3
2951	-	-	-	-	-	-	-	-	-	-	-	-	-	-	-	5	1
2952	1	0,3	-	-	-	-	1	0,3	-	-	-	-	-	-	-	1	0,3
2953	-	-	-	-	-	-	-	-	-	-	-	-	-	-	-	-	-
2954	3	1,3	1	0,4	-	-	-	-	2	0,9	-	-	-	-	-	2	0,9
3050	-	-	-	-	-	-	-	-	2	0,9	1	0,4	-	-	-	3	1,3
3150	1	0,3	1	0,3	-	-	1	0,3	2	0,5	1	0,3	-	-	-	2	0,5
3151	-	-	1	0,3	-	-	-	-	2	0,6	-	-	-	-	-	2	0,6
3152	-	-	1	0,4	-	-	-	-	-	-	1	0,4	-	-	-	1	0,4
3250	-	-	1	0,4	1	0,4	1	0,4	-	-	-	-	-	-	-	3	1,1
3251	-	-	-	-	-	-	-	-	-	-	1	0,4	-	-	-	1	0,4
3252	-	-	1	0,3	-	-	-	-	-	-	-	-	2	0,6	2	0,6	
3253	2	0,5	-	-	-	-	-	-	-	-	1	0,3	-	-	-	-	-
3254	1	0,4	-	-	-	-	-	-	-	-	-	-	1	0,4	-	-	-
3255	-	-	-	-	-	-	-	-	-	-	-	-	-	-	6	2,3	
3350	-	-	-	-	-	-	1	0,2	1	0,2	-	-	1	0,2	5	1,2	
3351	-	-	-	-	-	-	-	-	3	1,1	-	-	-	-	-	-	-
3352	-	-	-	-	-	-	-	-	1	0,4	1	0,4	-	-	-	-	-
3353	2	0,7	-	-	-	-	-	-	2	0,7	-	-	-	-	-	1	0,3
3354	1	0,3	-	-	-	-	-	-	2	0,5	1	0,3	1	0,3	-	-	-
3550	-	-	1	0,3	-	-	-	-	1	0,3	-	-	-	-	-	3	0,9
3650	-	-	-	-	1	0,3	-	-	-	-	-	-	-	-	-	4	1,2
3651	-	-	-	-	-	-	-	-	-	-	-	-	-	-	5	1,4	
3652	-	-	-	-	-	-	-	-	-	-	1	0,3	3	1	-	-	-
3653	-	-	-	-	-	-	-	-	-	-	1	0,5	1	0,5	1	0,5	-
3654	1	0,4	-	-	-	-	-	-	1	0,4	1	0,4	-	-	2	0,9	-
3657	-	-	1	0,6	-	-	-	-	-	-	1	0,6	-	-	-	-	-
3658	-	-	-	-	-	-	-	-	-	-	1	0,3	-	-	4	1	-
3750	-	-	-	-	-	-	-	-	-	-	1	0,4	-	-	2	0,8	-
3751	-	-	1	0,4	-	-	-	-	-	-	-	-	-	-	1	0,4	-
3752	-	-	-	-	-	-	-	-	1	0,3	-	-	-	-	-	1	0,3
3753	-	-	1	0,4	-	-	-	-	2	0,7	1	0,4	-	-	-	1	0,4
3754	-	-	1	0,3	-	-	-	-	1	0,3	-	-	1	0,3	3	0,9	-
3755	1	0,4	-	-	-	-	-	-	-	-	-	-	3	1,3	-	-	-
3756	-	-	-	-	1	0,3	-	-	1	0,3	-	-	-	-	6	1,9	-
3850	1	0,2	-	-	-	-	-	-	-	-	-	-	-	-	5	0,9	-
3851	-	-	-	-	-	-	2	0,6	-	-	-	-	-	-	1	0,3	-
3852	-	-	-	-	-	-	-	-	-	-	2	0,6	3	0,9	-	-	-
3853	-	-	-	-	-	-	-	-	1	0,4	2	0,7	-	-	-	-	-
3854	-	-	-	-	-	-	-	-	-	-	-	-	-	-	-	-	-
3855	-	-	-	-	-	-	-	-	-	-	2	0,7	1	0,3	1	0,3	-
3856	-	-	-	-	-	-	-	-	2	0,5	3	0,8	1	0,3	6	1,6	-
4050	1	0,5	1	0,5	-	-	-	-	1	0,5	-	-	-	-	4	1,9	-
4051	-	-	-	-	1	0,3	2	0,6	-	-	-	-	-	-	3	1	-
4052	1	0,5	2	1	1	0,5	-	-	-	-	1	0,5	2	1	4	2	-
4350	-	-	-	-	-	-	-	-	2	0,9	-	-	1	0,4	-	-	-
4450	-	-	1	0,2	-	-	1	0,2	1	0,2	1	0,2	-	-	1	0,2	-
4451	-	-	-	-	2	0,4	2	0,4	-	-	-	-	-	-	-	-	-
4452	2	0,7	-	-	-	-	-	-	-	-	-	-	1	0,4	2	0,7	-
4453	-	-	-	-	1	0,3	1	0,3	-	-	-	-	-	-	3	1	-
4454	1	0,3	-	-	2	0,6	-	-	-	-	-	-	-	-	4	1,1	-
4550	-	-	-	-	-	-	-	-	1	0,4	-	-	1	0,4	1	0,4	-
4551	-	-	-	-	-	-	-	-	1	0,3	-	-	-	-	1	0,3	-
4552	-	-	-	-	-	-	-	-	2	0,6	-	-	-	-	4	1,2	-
4553	-	-	1	0,3	-	-	1	0,3	-	-	1	0,3	1	0,3	1	0,3	-
4554	-	-	2	0,8	-	-	-	-	-	-	-	-	-	-	1	0,4	-
4555	1	0,5	-	-	-	-	-	-	-	-	-	-	2	1	1	0,5	-
4556	-	-	-	-	-	-	-	-	-	-	-	-	1	0,5	1	0,5	-
4557	-	-	-	-	-	-	1	0,3	-	-	-	-	-	-	2	0,6	-
4650	1	0,3	1	0,3	-	-	-	-	-	-	-	-	4	1,3	1	0,3	-
4651	-	-	-	-	-	-	1	0,4	-	-	1	0,4	1	0,4	4	1,4	-
4652	-	-	-	-	-	-	-	-	-	-	-	-	-	-	2	0,6	-
4750	-	-	-	-	-	-	1	0,3	1	0,3	1	0,3	-	-	1	0,3	-
4850	-	-	-	-	-	-	-	-	3	0,8	1	0,3	-	-	5	1,3	-
4851	-	-	-	-	-	-	-	-	1	0,3	1	0,3	-	-	2	0,5	-
4852	-	-	-	-	1	0,2	1	0,2	-	-	1	0,2	-	-	7	1,5	-
4853	-	-	-	-	-	-	-	-	-	-	-	-	-	-	1	0,3	-
4854	-	-	-	-	-	-	1	0,2	4	1	2	0,5	1	0,2	2	0,5	-
4855	1	0,2	-	-	-	-	-	-	1	0,2	-	-	-	-	1	0,2	-
4856	-	-	-	-	1	0,2	-	-	1	0,2	3	0,7	1	0,2	1	0,2	-

# Ergebnisse der Europawahl 2019 in Nürnberg nach Wahlbezirken

Wahlbezirke Nürnberg		Wahlberechtigte				Wähler		Wahlbeteiligung <sup>1)</sup>	ungültige Stimmen	gültige Stimmen	
		lt. Wählerliste		nach § 24 EuWO	insgesamt	dar. mit WS	insgesamt				dar. mit WS
		ohne WS	mit WS	Zahl	Zahl	%	Zahl				Zahl
		1	2	3	4	5	6				7
4857	Wolkersdorfer Str., Neuseser Str.	778	228	-	1 006	22,7	359	1	57,1	1	358
4950	Marthweg, Zum Klösterle	644	285	-	929	30,7	366	2	68,3	6	360
4951	Am Knauersbach, Sprangerstr.	578	265	-	843	31,4	343	2	70,3	1	342
4952	Dompfaffweg, Nachtigallstr.,	573	362	-	935	38,7	375	6	76,2	-	375
4953	Marpergerstr., Riemerschmidstr.	716	300	-	1 016	29,5	347	1	62,1	-	347
4954	Mindelheimer Str., Kaufbeurer Str.,	510	254	-	764	33,2	312	1	72,2	-	312
4955	Van-Gogh-Str., Am Roten Bühl (R)	776	315	-	1 091	28,9	402	7	63,6	3	399
4956	Worzeldorf	634	303	-	937	32,3	373	1	70,4	1	372
4957	Oberer Kirchensteig, Kellermannstr.	742	207	-	949	21,8	433	2	66,1	-	433
4958	Flockenstr., Venatoriusstr.	684	223	-	907	24,6	369	2	63,8	1	368
4959	Greuth, Kornburger Hauptstr.	624	256	-	880	29,1	342	2	66,2	1	341
4960	An der Radrunde, Kubinstr.	787	310	-	1 097	28,3	404	5	63,2	1	403
5052	Kaiserslauterer Str., Reutlinger Str.	655	212	-	867	24,5	286	-	56,2	1	285
5053	Jaeckelstr., Daimlerstr.	660	99	-	759	13	235	-	43,3	2	233
5054	Rottweiler Str., Ambergerstr.	778	103	-	881	11,7	247	1	39	3	244
5055	Olivenweg, Hohe Marter	1 423	199	-	1 622	12,3	401	2	36,2	2	399
5150	Wörnitzstr., Wolframs-Eschenbacher-Str.	748	155	-	903	17,2	317	1	51,3	2	315
5151	Felsenstr., Staedtlerweg	721	215	-	936	23	302	-	54	1	301
5152	Hesselbergring, Rangaustr.	727	156	-	883	17,7	284	-	48,9	2	282
5153	Weiltinger Str., Herriedener Str.	727	158	-	885	17,9	295	-	50,3	-	295
5154	Ornbauer Str., Dombühler Str.,	794	214	-	1 008	21,2	361	-	55,9	3	358
5155	Creglinger Str., Insinger Str.,	812	103	-	915	11,3	205	-	33,1	2	203
5156	Jochsberger Str., Wiedersbacher Str.	653	93	-	746	12,5	245	1	44,5	1	244
5250	Heilsbrunner Str., Triesdorfer Str. (R)	635	238	-	873	27,3	232	3	52,1	-	232
5251	Petersauracher Str., Neuendettelsauer St	687	201	-	888	22,6	318	-	57,3	5	313
5252	Stuttgarter Str., Albrecht-Thaer-Str.,	673	206	-	879	23,4	308	2	57	1	307
5253	Gundelsheimer Str., Lehmäckerweg	666	158	-	824	19,2	284	1	52,5	2	282
5254	Haderastr., Von-Tresckow-Weg	882	125	-	1 007	12,4	365	2	47,8	2	363
5255	Am Röthenbacher Landgraben,Pommstr.	779	196	-	975	20,1	390	-	59,1	-	390
5256	Kösliner Str., Berchinger Str.,	748	203	-	951	21,3	381	-	60,3	-	381
5257	Fürreuthweg, Schopflocher Str.,	713	183	-	896	20,4	380	-	61,8	2	378
5258	Am Röthenbacher Landgraben, Kavalastr.	860	127	-	987	12,9	434	-	56,2	1	433
5259	Weißbürger Str., Ellingstr.	474	104	-	578	18	193	-	50,5	1	192
5350	Nördlinger Str., Rother Str.,	732	212	-	944	22,5	402	3	63,6	1	401
5351	Leitenweg, Hinter den Hecken	681	176	-	857	20,5	354	-	60,8	-	354
5352	Wemdinger Str., Morgensternstr.	721	231	-	952	24,3	364	-	61,2	1	363
5353	Fritz-Weidner-Str., Südstr.,	673	228	-	901	25,3	386	3	66,5	-	386
5354	Hopfengartenweg, Staudenweg	692	171	-	863	19,8	395	1	64,4	-	395
5355	Castellstr., Brandenburger Str.,	739	270	-	1 009	26,8	465	1	71,4	-	465
5356	Rednitzstr., Schußleitenweg	710	166	-	876	18,9	302	2	52,2	-	302
5450	Koppenhofer Str., Einsteinring	619	144	-	763	18,9	197	-	43,7	-	197
5451	Walter-Flex-Str.	885	198	-	1 083	18,3	317	1	46,5	3	314
5452	Döppelstr., Reichelsdorfer Schulgasse	803	114	-	917	12,4	267	-	40,9	-	267
5453	Solnhofener Str., Beilngrieser Str.	693	125	-	818	15,3	324	-	54,1	3	321
5454	Dollnsteiner Str., Eichstätter Platz	690	124	-	814	15,2	294	1	50,4	-	294
5455	Beim Wahlbaum, Schlöbleinsgasse	701	200	-	901	22,2	372	1	62,2	2	370
5550	Holzheim, Mühlhofer Hauptstr.	671	196	-	867	22,6	377	3	64,6	1	376
5551	Lohhofer Str., Krottenbacher Str.	741	219	-	960	22,8	449	-	68,4	2	447
6050	Wallensteinstr., Edisonstr.,	711	145	-	856	16,9	339	2	55,4	-	339
6051	Züricher Str., Elsa-Brändström-Str.,	553	185	-	738	25,1	291	-	63,2	1	290
6052	Kattowitz Str., Dunantstr.,	715	189	-	904	20,9	330	2	56,1	-	330
6053	Tillypark, Edisonstr.	780	212	-	992	21,4	327	-	53,2	1	326
6054	Züricher Str., Rothenburger Str.	609	154	-	763	20,2	215	-	47,3	-	215
6150	Gebersdorfer Str., Gutenstetter Str.,	619	182	-	801	22,7	316	2	60,7	-	316
6151	Windsheimer Str., Bibertstr.,	631	209	-	840	24,9	329	1	62,6	1	328
6152	Asbacher Str., Hainbergstr.,	543	202	-	745	27,1	292	1	64,8	1	291
6153	Windsheimer Str., Windsbacher Str.	621	187	-	808	23,1	310	2	60,1	5	305
6250	Neustädter Str., Roßtaler Str.,	641	248	-	889	27,9	351	-	65,9	1	350
6251	Paracelsusstr., Leubelfingstr.,	644	199	-	843	23,6	356	-	64,6	1	355
6252	Bruckberger Str., Gaismannshofstr.,	584	195	-	779	25	270	3	58	-	270
6253	Stübacher Str., Seebacher Str.,	670	203	-	873	23,3	311	-	57,7	1	310
6254	Steinmetzstr., Von-der-Tann Str.	330	141	-	471	29,9	189	1	68,3	-	189
6350	Karl-Martell-Str., Dagobertstr.,	487	91	-	578	15,7	219	-	52,8	-	219
6351	Proeslerstr., Virnsberger Str.,	762	238	-	1 000	23,8	325	1	55	1	324
6352	Höfen	443	77	-	520	14,8	194	2	51	1	193
6450	Leiblstr., Adam-Klein-Str.,	684	150	-	834	18	303	1	53,3	-	303
6451	Volzstr., Lenaustr.,	481	95	-	576	16,5	140	-	39,9	-	140
6452	Eberhardshof, Georg-Hennch-Str.,	795	167	-	962	17,4	306	2	48,1	2	304
6455	Fahrradstr., Pestalozzistr.,	760	158	-	918	17,2	322	5	50,8	-	322

noch: Ergebnisse der Europawahl 2019 in Nürnberg nach Wahlbezirken

Wahl- bez. Nürn- berg	von den gültigen Stimmen entfielen auf															
	CSU		SPD		GRÜNE		AfD		FREIE WÄHLER		FDP		Die LINKE		ÖDP	
	Zahl	%	Zahl	%	Zahl	%	Zahl	%	Zahl	%	Zahl	%	Zahl	%	Zahl	%
	11	12	13	14	15	16	17	18	19	20	21	22	23	24	25	26
4857	139	38,8	47	13,1	69	19,3	29	8,1	11	3,1	2	0,6	15	4,2	14	3,9
4950	130	36,1	46	12,8	92	25,6	36	10	8	2,2	6	1,7	8	2,2	14	3,9
4951	141	41,2	39	11,4	70	20,5	37	10,8	4	1,2	8	2,3	5	1,5	6	1,8
4952	178	47,5	26	6,9	86	22,9	31	8,3	7	1,9	10	2,7	4	1,1	10	2,7
4953	135	38,9	41	11,8	70	20,2	35	10,1	7	2	7	2	8	2,3	14	4
4954	160	51,3	37	11,9	36	11,5	39	12,5	2	0,6	1	0,3	8	2,6	7	2,2
4955	129	32,3	42	10,5	108	27,1	39	9,8	13	3,3	11	2,8	13	3,3	9	2,3
4956	143	38,4	43	11,6	95	25,5	34	9,1	9	2,4	16	4,3	9	2,4	12	3,2
4957	164	37,9	59	13,6	87	20,1	28	6,5	7	1,6	13	3	16	3,7	27	6,2
4958	127	34,5	50	13,6	77	20,9	28	7,6	10	2,7	10	2,7	7	1,9	33	9
4959	132	38,7	33	9,7	63	18,5	35	10,3	12	3,5	11	3,2	5	1,5	28	8,2
4960	143	35,5	37	9,2	90	22,3	60	14,9	16	4	11	2,7	9	2,2	14	3,5
5052	129	45,3	27	9,5	42	14,7	38	13,3	6	2,1	5	1,8	7	2,5	4	1,4
5053	86	36,9	34	14,6	30	12,9	35	15	10	4,3	4	1,7	8	3,4	1	0,4
5054	85	34,8	34	13,9	29	11,9	42	17,2	5	2	6	2,5	8	3,3	2	0,8
5055	120	30,1	57	14,3	59	14,8	56	14	5	1,3	8	2	23	5,8	8	2
5150	107	34	42	13,3	76	24,1	27	8,6	8	2,5	3	1	16	5,1	9	2,9
5151	108	35,9	38	12,6	52	17,3	45	15	10	3,3	7	2,3	6	2	7	2,3
5152	108	38,3	30	10,6	34	12,1	48	17	9	3,2	10	3,5	12	4,3	3	1,1
5153	111	37,6	34	11,5	50	16,9	46	15,6	9	3,1	8	2,7	10	3,4	4	1,4
5154	180	50,3	32	8,9	53	14,8	44	12,3	6	1,7	9	2,5	7	2	7	2
5155	85	41,9	29	14,3	21	10,3	34	16,7	4	2	3	1,5	9	4,4	3	1,5
5156	108	44,3	37	15,2	20	8,2	40	16,4	6	2,5	10	4,1	7	2,9	-	-
5250	106	45,7	24	10,3	40	17,2	29	12,5	2	0,9	8	3,4	7	3	5	2,2
5251	134	42,8	40	12,8	38	12,1	50	16	6	1,9	5	1,6	15	4,8	4	1,3
5252	106	34,5	48	15,6	48	15,6	49	16	4	1,3	6	2	9	2,9	2	0,7
5253	108	38,3	44	15,6	34	12,1	42	14,9	5	1,8	13	4,6	10	3,5	5	1,8
5254	122	33,6	47	12,9	55	15,2	54	14,9	17	4,7	14	3,9	18	5	4	1,1
5255	120	30,8	51	13,1	82	21	46	11,8	17	4,4	20	5,1	14	3,6	7	1,8
5256	131	34,4	57	15	90	23,6	28	7,3	6	1,6	10	2,6	14	3,7	10	2,6
5257	133	35,2	41	10,8	76	20,1	49	13	13	3,4	12	3,2	14	3,7	11	2,9
5258	118	27,3	55	12,7	90	20,8	61	14,1	15	3,5	17	3,9	8	1,8	16	3,7
5259	61	31,8	22	11,5	29	15,1	22	11,5	11	5,7	5	2,6	13	6,8	4	2,1
5350	148	36,9	49	12,2	93	23,2	37	9,2	8	2	8	2	24	6	11	2,7
5351	127	35,9	42	11,9	82	23,2	30	8,5	10	2,8	9	2,5	5	1,4	10	2,8
5352	149	41	47	12,9	72	19,8	40	11	8	2,2	8	2,2	9	2,5	8	2,2
5353	143	37	47	12,2	85	22	34	8,8	11	2,8	15	3,9	11	2,8	10	2,6
5354	137	34,7	41	10,4	100	25,3	43	10,9	6	1,5	9	2,3	8	2	13	3,3
5355	165	35,5	59	12,7	97	20,9	48	10,3	12	2,6	17	3,7	11	2,4	15	3,2
5356	119	39,4	34	11,3	54	17,9	37	12,3	6	2	15	5	10	3,3	5	1,7
5450	73	37,1	32	16,2	20	10,2	31	15,7	5	2,5	5	2,5	3	1,5	5	2,5
5451	101	32,2	36	11,5	57	18,2	56	17,8	13	4,1	6	1,9	13	4,1	2	0,6
5452	94	35,2	33	12,4	27	10,1	54	20,2	8	3	8	3	15	5,6	4	1,5
5453	111	34,6	35	10,9	56	17,4	52	16,2	6	1,9	4	1,2	12	3,7	6	1,9
5454	101	34,4	43	14,6	63	21,4	32	10,9	5	1,7	7	2,4	9	3,1	7	2,4
5455	145	39,2	39	10,5	70	18,9	51	13,8	7	1,9	9	2,4	7	1,9	13	3,5
5550	138	36,7	44	11,7	74	19,7	41	10,9	20	5,3	15	4	-	-	7	1,9
5551	145	32,4	57	12,8	86	19,2	37	8,3	18	4	14	3,1	27	6	17	3,8
6050	117	34,5	39	11,5	74	21,8	44	13	12	3,5	6	1,8	10	2,9	3	0,9
6051	95	32,8	27	9,3	65	22,4	36	12,4	6	2,1	6	2,1	13	4,5	4	1,4
6052	110	33,3	49	14,8	69	20,9	35	10,6	9	2,7	12	3,6	11	3,3	9	2,7
6053	97	29,8	31	9,5	76	23,3	40	12,3	7	2,1	20	6,1	13	4	7	2,1
6054	100	46,5	18	8,4	32	14,9	36	16,7	4	1,9	4	1,9	9	4,2	3	1,4
6150	110	34,8	50	15,8	55	17,4	33	10,4	6	1,9	10	3,2	9	2,8	3	0,9
6151	120	36,6	43	13,1	52	15,9	46	14	11	3,4	5	1,5	10	3	10	3
6152	110	37,8	45	15,5	51	17,5	37	12,7	4	1,4	5	1,7	10	3,4	6	2,1
6153	131	43	54	17,7	52	17	20	6,6	6	2	4	1,3	8	2,6	5	1,6
6250	126	36	60	17,1	81	23,1	19	5,4	7	2	7	2	12	3,4	7	2
6251	95	26,8	44	12,4	94	26,5	30	8,5	12	3,4	11	3,1	19	5,4	6	1,7
6252	118	43,7	24	8,9	58	21,5	18	6,7	11	4,1	9	3,3	7	2,6	6	2,2
6253	98	31,6	42	13,5	70	22,6	36	11,6	7	2,3	7	2,3	19	6,1	2	0,6
6254	70	37	21	11,1	61	32,3	11	5,8	-	-	2	1,1	8	4,2	5	2,6
6350	78	35,6	22	10	38	17,4	26	11,9	8	3,7	9	4,1	12	5,5	3	1,4
6351	116	35,8	55	17	39	12	34	10,5	8	2,5	7	2,2	12	3,7	6	1,9
6352	74	38,3	24	12,4	37	19,2	17	8,8	7	3,6	2	1	6	3,1	6	3,1
6450	76	25,1	30	9,9	67	22,1	35	11,6	4	1,3	17	5,6	28	9,2	9	3
6451	28	20	22	15,7	31	22,1	23	16,4	2	1,4	7	5	11	7,9	2	1,4
6452	64	21,1	34	11,2	69	22,7	38	12,5	3	1	6	2	15	4,9	8	2,6
6455	72	22,4	57	17,7	80	24,8	28	8,7	7	2,2	8	2,5	26	8,1	4	1,2

noch: Ergebnisse der Europawahl 2019 in Nürnberg nach Wahlbezirken

Wahl- bez. Nürnberg	von den gültigen Stimmen entfielen auf															
	BP		PIRATEN		Tierschutz- partei		NPD		Die PARTEI		FAMILIE		Volksabstim- mung		DKP	
	Zahl	%	Zahl	%	Zahl	%	Zahl	%	Zahl	%	Zahl	%	Zahl	%	Zahl	%
	27	28	29	30	31	32	33	34	35	36	37	38	39	40	41	42
4857	3	0,8	3	0,8	12	3,4	-	-	6	1,7	3	0,8	-	-	-	-
4950	-	-	2	0,6	4	1,1	1	0,3	3	0,8	-	-	1	0,3	-	-
4951	2	0,6	2	0,6	4	1,2	-	-	8	2,3	3	0,9	-	-	-	-
4952	-	-	1	0,3	3	0,8	1	0,3	3	0,8	2	0,5	-	-	-	-
4953	2	0,6	1	0,3	3	0,9	1	0,3	10	2,9	2	0,6	1	0,3	-	-
4954	-	-	1	0,3	5	1,6	-	-	6	1,9	1	0,3	1	0,3	-	-
4955	1	0,3	4	1	5	1,3	2	0,5	6	1,5	1	0,3	-	-	-	-
4956	1	0,3	-	-	4	1,1	-	-	2	0,5	-	-	-	-	-	-
4957	1	0,2	4	0,9	6	1,4	-	-	8	1,8	1	0,2	-	-	-	-
4958	2	0,5	3	0,8	4	1,1	-	-	3	0,8	5	1,4	-	-	-	-
4959	-	-	1	0,3	3	0,9	1	0,3	8	2,3	1	0,3	-	-	-	-
4960	-	-	1	0,2	3	0,7	-	-	5	1,2	4	1	3	0,7	-	-
5052	-	-	3	1,1	2	0,7	2	0,7	6	2,1	1	0,4	-	-	-	-
5053	-	-	2	0,9	6	2,6	1	0,4	5	2,1	1	0,4	1	0,4	-	-
5054	2	0,8	1	0,4	2	0,8	-	-	12	4,9	-	-	-	-	2	0,8
5055	4	1	6	1,5	7	1,8	2	0,5	26	6,5	1	0,3	-	-	-	-
5150	1	0,3	2	0,6	3	1	-	-	7	2,2	1	0,3	1	0,3	-	-
5151	2	0,7	4	1,3	3	1	1	0,3	8	2,7	-	-	1	0,3	-	-
5152	-	-	1	0,4	6	2,1	1	0,4	8	2,8	-	-	-	-	-	-
5153	1	0,3	1	0,3	3	1	1	0,3	5	1,7	1	0,3	-	-	-	-
5154	2	0,6	4	1,1	2	0,6	1	0,3	4	1,1	1	0,3	-	-	-	-
5155	-	-	4	2	1	0,5	-	-	4	2	-	-	-	-	-	-
5156	-	-	1	0,4	-	-	1	0,4	1	0,4	2	0,8	2	0,8	-	-
5250	-	-	1	0,4	1	0,4	-	-	5	2,2	1	0,4	-	-	-	-
5251	1	0,3	2	0,6	2	0,6	-	-	4	1,3	4	1,3	-	-	-	-
5252	4	1,3	7	2,3	3	1	-	-	6	2	-	-	-	-	-	-
5253	1	0,4	-	-	3	1,1	-	-	4	1,4	-	-	-	-	-	-
5254	1	0,3	3	0,8	1	0,3	1	0,3	8	2,2	6	1,7	-	-	-	-
5255	1	0,3	3	0,8	3	0,8	1	0,3	10	2,6	1	0,3	1	0,3	-	-
5256	-	-	4	1	7	1,8	1	0,3	5	1,3	2	0,5	1	0,3	1	0,3
5257	3	0,8	4	1,1	6	1,6	2	0,5	5	1,3	2	0,5	-	-	-	-
5258	2	0,5	6	1,4	4	0,9	-	-	11	2,5	3	0,7	1	0,2	-	-
5259	-	-	4	2,1	3	1,6	2	1	8	4,2	-	-	-	-	-	-
5350	1	0,2	2	0,5	5	1,2	-	-	5	1,2	1	0,2	-	-	-	-
5351	1	0,3	4	1,1	9	2,5	1	0,3	7	2	2	0,6	-	-	-	-
5352	-	-	2	0,6	2	0,6	-	-	7	1,9	-	-	1	0,3	-	-
5353	2	0,5	2	0,5	3	0,8	1	0,3	9	2,3	3	0,8	1	0,3	-	-
5354	1	0,3	7	1,8	9	2,3	2	0,5	6	1,5	1	0,3	1	0,3	-	-
5355	3	0,6	5	1,1	5	1,1	2	0,4	6	1,3	2	0,4	1	0,2	-	-
5356	1	0,3	1	0,3	4	1,3	-	-	3	1	3	1	-	-	-	-
5450	2	1	4	2	5	2,5	-	-	3	1,5	-	-	-	-	-	-
5451	-	-	5	1,6	3	1	-	-	8	2,5	2	0,6	-	-	-	-
5452	3	1,1	3	1,1	3	1,1	3	1,1	3	1,1	1	0,4	-	-	-	-
5453	-	-	5	1,6	5	1,6	-	-	10	3,1	4	1,2	-	-	-	-
5454	-	-	3	1	6	2	-	-	8	2,7	-	-	1	0,3	-	-
5455	1	0,3	5	1,4	4	1,1	-	-	3	0,8	3	0,8	3	0,8	-	-
5550	-	-	1	0,3	5	1,3	-	-	17	4,5	3	0,8	-	-	-	-
5551	-	-	4	0,9	5	1,1	-	-	16	3,6	6	1,3	-	-	-	-
6050	-	-	4	1,2	2	0,6	1	0,3	12	3,5	4	1,2	-	-	-	-
6051	2	0,7	3	1	3	1	3	1	12	4,1	3	1	-	-	-	-
6052	1	0,3	2	0,6	4	1,2	1	0,3	5	1,5	2	0,6	-	-	-	-
6053	-	-	5	1,5	2	0,6	3	0,9	11	3,4	2	0,6	-	-	-	-
6054	-	-	1	0,5	1	0,5	1	0,5	-	-	-	-	2	0,9	-	-
6150	-	-	-	-	7	2,2	3	0,9	8	2,5	4	1,3	-	-	-	-
6151	3	0,9	1	0,3	6	1,8	-	-	6	1,8	3	0,9	1	0,3	-	-
6152	2	0,7	2	0,7	2	0,7	1	0,3	5	1,7	2	0,7	-	-	-	-
6153	2	0,7	2	0,7	4	1,3	-	-	6	2	2	0,7	-	-	-	-
6250	-	-	4	1,1	6	1,7	-	-	7	2	2	0,6	1	0,3	-	-
6251	-	-	4	1,1	11	3,1	1	0,3	5	1,4	2	0,6	1	0,3	1	0,3
6252	1	0,4	2	0,7	3	1,1	-	-	4	1,5	1	0,4	-	-	-	-
6253	-	-	4	1,3	5	1,6	-	-	5	1,6	1	0,3	-	-	1	0,3
6254	1	0,5	1	0,5	1	0,5	-	-	1	0,5	1	0,5	-	-	-	-
6350	1	0,5	-	-	5	2,3	1	0,5	8	3,7	-	-	-	-	-	-
6351	3	0,9	3	0,9	12	3,7	-	-	13	4	1	0,3	1	0,3	-	-
6352	1	0,5	1	0,5	2	1	-	-	11	5,7	-	-	1	0,5	-	-
6450	-	-	5	1,7	5	1,7	1	0,3	11	3,6	2	0,7	-	-	-	-
6451	-	-	1	0,7	1	0,7	-	-	3	2,1	1	0,7	-	-	-	-
6452	-	-	9	3	7	2,3	4	1,3	24	7,9	2	0,7	2	0,7	-	-
6455	1	0,3	1	0,3	2	0,6	-	-	18	5,6	1	0,3	-	-	1	0,3

noch: Ergebnisse der Europawahl 2019 in Nürnberg nach Wahlbezirken

Wahl- bez. Nür- nberg	von den gültigen Stimmen entfielen auf															
	MLPD		SGP		Tierschutz hier!		Tierschutzal- lianz		Bündnis C		BIG		BGE		DIE DIREKTE	
	Zahl	%	Zahl	%	Zahl	%	Zahl	%	Zahl	%	Zahl	%	Zahl	%	Zahl	%
	43	44	45	46	47	48	49	50	51	52	53	54	55	56	57	58
4857	-	-	-	-	-	-	-	-	-	-	-	-	-	-	-	-
4950	-	-	-	-	-	-	-	-	-	-	-	-	-	-	-	-
4951	-	-	-	-	1	0,3	1	0,3	-	-	1	0,3	1	0,3	-	-
4952	-	-	-	-	2	0,5	2	0,5	-	-	-	-	-	-	-	-
4953	-	-	-	-	3	0,9	1	0,3	-	-	2	0,6	-	-	-	-
4954	-	-	-	-	-	-	-	-	1	0,3	-	-	-	-	-	-
4955	-	-	-	-	1	0,3	1	0,3	3	0,8	-	-	-	-	-	-
4956	-	-	-	-	-	-	-	-	-	-	-	-	-	-	-	-
4957	-	-	-	-	-	-	-	-	5	1,2	1	0,2	-	-	-	-
4958	-	-	-	-	-	-	1	0,3	-	-	2	0,5	-	-	-	-
4959	-	-	-	-	1	0,3	-	-	-	-	-	-	-	-	-	-
4960	-	-	-	-	1	0,2	-	-	1	0,2	-	-	-	-	-	-
5052	-	-	1	0,4	-	-	3	1,1	-	-	-	-	1	0,4	-	-
5053	-	-	-	-	2	0,9	-	-	2	0,9	1	0,4	-	-	-	-
5054	1	0,4	-	-	1	0,4	-	-	-	-	6	2,5	-	-	-	-
5055	-	-	-	-	-	-	-	-	3	0,8	7	1,8	-	-	1	0,3
5150	-	-	-	-	1	0,3	1	0,3	-	-	1	0,3	-	-	-	-
5151	-	-	-	-	-	-	1	0,3	-	-	-	-	-	-	-	-
5152	-	-	-	-	-	-	-	-	1	0,4	6	2,1	-	-	-	-
5153	1	0,3	-	-	-	-	1	0,3	-	-	-	-	1	0,3	-	-
5154	-	-	-	-	-	-	-	-	-	-	-	-	-	-	-	-
5155	-	-	-	-	-	-	1	0,5	-	-	-	-	-	-	-	-
5156	1	0,4	-	-	1	0,4	-	-	-	-	-	-	1	0,4	-	-
5250	-	-	-	-	-	-	-	-	-	-	-	-	-	-	-	-
5251	-	-	-	-	-	-	-	-	1	0,3	-	-	-	-	-	-
5252	-	-	-	-	2	0,7	1	0,3	-	-	-	-	-	-	1	0,3
5253	-	-	-	-	1	0,4	-	-	1	0,4	1	0,4	-	-	-	-
5254	-	-	-	-	-	-	-	-	-	-	-	-	-	-	-	-
5255	-	-	-	-	-	-	-	-	-	-	-	-	-	-	-	-
5256	-	-	-	-	1	0,3	-	-	1	0,3	-	-	-	-	1	0,3
5257	-	-	-	-	-	-	-	-	-	-	1	0,3	1	0,3	-	-
5258	-	-	-	-	1	0,2	-	-	2	0,5	2	0,5	-	-	1	0,2
5259	-	-	-	-	-	-	-	-	-	-	2	1	-	-	-	-
5350	-	-	-	-	-	-	-	-	-	-	-	-	-	-	-	-
5351	-	-	-	-	2	0,6	1	0,3	1	0,3	-	-	-	-	1	0,3
5352	-	-	-	-	-	-	-	-	3	0,8	1	0,3	-	-	-	-
5353	-	-	-	-	-	-	-	-	-	-	-	-	-	-	-	-
5354	-	-	-	-	2	0,5	-	-	3	0,8	1	0,3	1	0,3	-	-
5355	-	-	-	-	4	0,9	1	0,2	-	-	-	-	-	-	-	-
5356	-	-	-	-	1	0,3	-	-	1	0,3	1	0,3	-	-	-	-
5450	-	-	-	-	2	1	-	-	-	-	-	-	2	1	-	-
5451	-	-	-	-	-	-	1	0,3	-	-	-	-	-	-	1	0,3
5452	-	-	-	-	1	0,4	-	-	-	-	-	-	-	-	-	-
5453	-	-	-	-	-	-	-	-	5	1,6	-	-	-	-	1	0,3
5454	-	-	-	-	1	0,3	-	-	-	-	-	-	-	-	-	-
5455	-	-	-	-	1	0,3	-	-	1	0,3	-	-	-	-	-	-
5550	-	-	-	-	1	0,3	2	0,5	-	-	-	-	-	-	-	-
5551	1	0,2	-	-	1	0,2	-	-	1	0,2	2	0,4	-	-	-	-
6050	-	-	-	-	3	0,9	-	-	2	0,6	-	-	-	-	-	-
6051	-	-	-	-	1	0,3	1	0,3	-	-	5	1,7	1	0,3	-	-
6052	-	-	-	-	-	-	1	0,3	-	-	-	-	-	-	-	-
6053	1	0,3	-	-	-	-	1	0,3	-	-	3	0,9	1	0,3	1	0,3
6054	-	-	-	-	1	0,5	-	-	-	-	-	-	-	-	-	-
6150	-	-	-	-	4	1,3	-	-	-	-	3	0,9	-	-	-	-
6151	-	-	-	-	1	0,3	-	-	1	0,3	-	-	-	-	-	-
6152	-	-	-	-	1	0,3	1	0,3	-	-	2	0,7	-	-	-	-
6153	-	-	-	-	-	-	-	-	1	0,3	1	0,3	-	-	-	-
6250	-	-	-	-	2	0,6	-	-	-	-	-	-	-	-	-	-
6251	1	0,3	-	-	-	-	2	0,6	-	-	1	0,3	-	-	-	-
6252	1	0,4	-	-	-	-	-	-	2	0,7	-	-	-	-	-	-
6253	-	-	-	-	-	-	-	-	-	-	-	-	-	-	-	-
6254	-	-	-	-	-	-	-	-	-	-	-	-	-	-	-	-
6350	-	-	-	-	-	-	-	-	1	0,5	1	0,5	-	-	-	-
6351	-	-	-	-	1	0,3	-	-	-	-	4	1,2	-	-	-	-
6352	-	-	-	-	-	-	1	0,5	-	-	-	-	-	-	-	-
6450	-	-	-	-	2	0,7	-	-	-	-	1	0,3	-	-	-	-
6451	1	0,7	-	-	-	-	-	-	-	-	4	2,9	-	-	-	-
6452	1	0,3	-	-	1	0,3	-	-	-	-	-	-	-	-	-	-
6455	-	-	-	-	1	0,3	-	-	2	0,6	-	-	-	-	-	-

noch: Ergebnisse der Europawahl 2019 in Nürnberg nach Wahlbezirken

Wahl- bez. Nürnberg	von den gültigen Stimmen entfielen auf															
	DiEM25		III.Weg		Die Grauen		DIE RECHTE		DIE VIOLET- TEN		LIEBE		DIE FRAUEN		Graue Panter	
	Zahl	%	Zahl	%	Zahl	%	Zahl	%	Zahl	%	Zahl	%	Zahl	%	Zahl	%
	27	28	29	30	31	32	33	34	35	36	37	38	39	40	41	42
4857	-	-	-	-	-	-	-	-	-	-	-	-	-	-	2	0,6
4950	2	0,6	-	-	-	-	-	-	-	-	-	1	0,3	-	-	-
4951	-	-	-	-	-	-	-	-	-	1	0,3	-	-	-	-	-
4952	-	-	-	-	-	-	-	-	-	-	-	-	-	2	0,5	-
4953	-	-	-	-	-	-	-	-	-	-	-	-	-	-	-	-
4954	-	-	-	-	-	-	1	0,3	-	-	-	1	0,3	-	-	-
4955	2	0,5	-	-	-	-	-	2	0,5	1	0,3	1	0,3	1	0,3	-
4956	1	0,3	-	-	-	-	-	-	-	-	-	-	-	-	-	-
4957	-	-	-	-	1	0,2	-	-	1	0,2	-	-	-	-	-	-
4958	-	-	-	-	-	-	-	-	-	-	-	2	0,5	-	-	-
4959	-	-	-	-	-	-	-	-	-	-	-	-	-	-	-	-
4960	-	-	1	0,2	1	0,2	-	-	-	-	-	-	-	-	-	-
5052	2	0,7	-	-	1	0,4	-	-	-	-	-	-	-	-	-	-
5053	1	0,4	-	-	1	0,4	-	-	-	-	-	-	-	-	-	-
5054	1	0,4	-	-	-	-	-	-	-	-	-	-	-	2	0,8	-
5055	-	-	-	-	-	-	-	-	-	-	-	-	-	1	0,3	-
5150	1	0,3	-	-	-	-	-	-	-	-	-	-	-	2	0,6	-
5151	2	0,7	1	0,3	1	0,3	-	-	-	1	0,3	-	-	-	-	-
5152	-	-	-	-	-	-	1	0,4	-	-	-	-	-	-	1	0,4
5153	1	0,3	-	-	-	-	-	-	-	-	-	-	-	-	-	-
5154	-	-	-	-	1	0,3	-	-	2	0,6	-	-	-	-	-	-
5155	-	-	-	-	2	1	-	-	-	-	-	1	0,5	-	-	-
5156	-	-	-	-	-	-	-	-	-	1	0,4	-	-	-	-	-
5250	-	-	-	-	-	-	-	-	-	-	-	-	-	-	-	-
5251	-	-	-	-	1	0,3	1	0,3	1	0,3	-	-	-	-	-	-
5252	-	-	-	-	-	-	-	-	-	-	-	-	-	-	-	-
5253	-	-	-	-	2	0,7	-	-	-	-	-	1	0,4	3	1,1	-
5254	1	0,3	-	-	1	0,3	-	-	-	-	1	0,3	-	-	1	0,3
5255	-	-	-	-	-	-	-	-	-	-	-	-	-	1	0,3	-
5256	2	0,5	-	-	-	-	-	-	-	-	-	-	-	-	-	-
5257	-	-	-	-	-	-	-	-	-	-	-	-	-	1	0,3	-
5258	4	0,9	-	-	1	0,2	-	-	-	1	0,2	-	-	-	-	-
5259	1	0,5	-	-	1	0,5	-	-	-	-	-	1	0,5	-	-	-
5350	2	0,5	2	0,5	-	-	-	1	0,2	-	-	-	-	-	-	-
5351	1	0,3	-	-	3	0,8	-	-	-	1	0,3	-	-	1	0,3	-
5352	3	0,8	-	-	1	0,3	-	-	-	-	-	-	-	1	0,3	-
5353	2	0,5	-	-	-	-	-	-	-	-	-	-	-	1	0,3	-
5354	-	-	-	-	1	0,3	-	-	-	-	-	-	-	-	-	-
5355	1	0,2	-	-	1	0,2	-	-	-	-	-	-	-	-	-	-
5356	2	0,7	-	-	-	-	-	-	-	1	0,3	1	0,3	1	0,3	-
5450	1	0,5	-	-	1	0,5	-	-	-	-	-	-	-	-	-	-
5451	1	0,3	-	-	-	-	-	-	-	1	0,3	-	-	-	-	-
5452	-	-	-	-	1	0,4	-	-	-	-	-	-	-	2	0,7	-
5453	1	0,3	-	-	1	0,3	-	-	-	1	0,3	-	-	1	0,3	-
5454	-	-	-	-	3	1	-	-	-	-	-	-	-	3	1	-
5455	1	0,3	1	0,3	-	-	-	-	-	1	0,3	2	0,5	-	-	-
5550	-	-	-	-	1	0,3	-	-	1	0,3	-	-	1	0,3	-	-
5551	-	-	-	-	-	-	-	-	-	-	-	-	-	2	0,4	-
6050	1	0,3	-	-	-	-	-	-	-	-	-	-	-	1	0,3	-
6051	-	-	-	-	-	-	-	-	-	-	-	2	0,7	-	-	-
6052	1	0,3	-	-	-	-	-	-	-	1	0,3	-	-	1	0,3	-
6053	-	-	-	-	3	0,9	-	-	-	-	-	-	-	-	-	-
6054	1	0,5	-	-	-	-	1	0,5	-	-	-	-	-	-	-	-
6150	1	0,3	-	-	-	-	-	-	-	1	0,3	-	-	1	0,3	-
6151	-	-	1	0,3	-	-	-	1	0,3	-	-	-	-	2	0,6	-
6152	-	-	-	-	-	-	-	-	-	-	-	1	0,3	-	-	-
6153	1	0,3	-	-	-	-	-	-	-	-	-	-	-	-	-	-
6250	1	0,3	-	-	1	0,3	-	-	-	1	0,3	-	-	-	-	-
6251	1	0,3	-	-	1	0,3	-	-	-	-	-	1	0,3	-	-	-
6252	-	-	-	-	-	-	-	-	-	-	-	1	0,4	-	-	-
6253	4	1,3	-	-	-	-	-	-	-	-	-	-	-	-	-	-
6254	1	0,5	1	0,5	-	-	-	-	-	1	0,5	-	-	-	-	-
6350	1	0,5	-	-	-	-	1	0,5	-	-	-	-	-	-	-	-
6351	3	0,9	-	-	1	0,3	-	-	-	-	-	-	-	-	-	-
6352	-	-	-	-	-	-	-	-	-	1	0,5	1	0,5	-	-	-
6450	1	0,3	-	-	-	-	-	-	-	-	-	-	-	1	0,3	-
6451	-	-	-	-	-	-	1	0,7	-	-	1	0,7	-	-	-	-
6452	4	1,3	-	-	-	-	-	-	1	0,3	-	-	-	-	-	-
6455	1	0,3	-	-	-	-	-	-	1	0,3	-	-	-	1	0,3	-

noch: Ergebnisse der Europawahl 2019 in Nürnberg nach Wahlbezirken

Wahl- bez. Nür- nberg	von den gültigen Stimmen entfielen auf															
	LKR		MENSCHLI- CHE WELT		NL		ÖkoLinX		Die Humanis- ten		PARTEI FÜR DIE TIERE		Gesundheits- forschung		Volt	
	Zahl	%	Zahl	%	Zahl	%	Zahl	%	Zahl	%	Zahl	%	Zahl	%	Zahl	%
	43	44	45	46	47	48	49	50	51	52	53	54	55	56	57	58
4857	-	-	2	0,6	-	-	-	-	-	-	-	1	0,3	-	-	
4950	-	-	-	-	-	-	-	-	-	1	0,3	1	0,3	3	0,8	
4951	-	-	1	0,3	-	-	-	-	4	1,2	1	0,3	-	-	2	0,6
4952	-	-	-	-	-	-	-	-	1	0,3	-	-	-	-	6	1,6
4953	-	-	1	0,3	-	-	-	-	2	0,6	-	-	1	0,3	-	-
4954	-	-	-	-	-	-	-	-	-	-	-	3	1	2	0,6	
4955	-	-	-	-	-	-	-	-	1	0,3	3	0,8	-	-	-	-
4956	-	-	1	0,3	-	-	1	0,3	-	-	-	-	-	-	1	0,3
4957	1	0,2	-	-	-	-	1	0,2	-	-	1	0,2	1	0,2	-	-
4958	-	-	-	-	-	-	-	-	1	0,3	-	-	1	0,3	2	0,5
4959	4	1,2	-	-	-	-	-	-	-	-	-	-	-	3	0,9	
4960	-	-	1	0,2	-	-	-	-	-	-	2	0,5	-	-	-	-
5052	-	-	-	-	-	-	1	0,4	2	0,7	-	-	-	-	2	0,7
5053	-	-	-	-	-	-	-	-	-	-	-	-	-	-	2	0,9
5054	-	-	-	-	-	-	1	0,4	-	-	1	0,4	-	-	1	0,4
5055	-	-	-	-	-	-	-	-	-	-	-	-	1	0,3	4	1
5150	2	0,6	-	-	-	-	-	-	-	-	-	-	-	-	4	1,3
5151	-	-	-	-	-	-	-	-	1	0,3	1	0,3	-	-	1	0,3
5152	-	-	1	0,4	-	-	-	-	1	0,4	-	-	-	-	1	0,4
5153	2	0,7	-	-	-	-	1	0,3	1	0,3	-	-	1	0,3	2	0,7
5154	-	-	-	-	-	-	-	-	1	0,3	-	-	-	-	2	0,6
5155	-	-	-	-	-	-	-	-	-	-	-	-	2	1	-	-
5156	-	-	-	-	-	-	-	-	2	0,8	1	0,4	-	-	2	0,8
5250	-	-	-	-	-	-	-	-	1	0,4	-	-	-	-	2	0,9
5251	1	0,3	1	0,3	1	0,3	-	-	1	0,3	-	-	-	-	-	-
5252	-	-	-	-	-	-	-	-	2	0,7	-	-	1	0,3	8	2,6
5253	-	-	-	-	-	-	-	-	1	0,4	1	0,4	1	0,4	1	0,4
5254	-	-	-	-	-	-	-	-	1	0,3	1	0,3	-	-	6	1,7
5255	3	0,8	1	0,3	-	-	-	-	-	-	-	-	1	0,3	7	1,8
5256	-	-	1	0,3	-	-	-	-	1	0,3	-	-	1	0,3	6	1,6
5257	-	-	-	-	-	-	-	-	1	0,3	1	0,3	1	0,3	1	0,3
5258	1	0,2	-	-	-	-	3	0,7	-	-	-	-	1	0,2	9	2,1
5259	-	-	-	-	-	-	-	-	1	0,5	1	0,5	-	-	1	0,5
5350	1	0,2	-	-	-	-	2	0,5	-	-	-	-	-	-	1	0,2
5351	-	-	-	-	-	-	1	0,3	1	0,3	-	-	-	-	2	0,6
5352	1	0,3	-	-	-	-	-	-	-	-	-	-	-	-	-	-
5353	1	0,3	1	0,3	-	-	-	-	1	0,3	2	0,5	-	-	1	0,3
5354	1	0,3	-	-	-	-	-	-	-	-	1	0,3	-	-	1	0,3
5355	-	-	1	0,2	-	-	-	-	-	-	-	-	-	-	9	1,9
5356	-	-	-	-	-	-	-	-	1	0,3	-	-	-	-	1	0,3
5450	-	-	1	0,5	-	-	-	-	-	-	1	0,5	-	-	1	0,5
5451	1	0,3	-	-	-	-	-	-	2	0,6	-	-	2	0,6	3	1
5452	1	0,4	-	-	-	-	-	-	-	-	-	-	-	-	3	1,1
5453	-	-	1	0,3	-	-	-	-	-	-	1	0,3	2	0,6	1	0,3
5454	-	-	1	0,3	-	-	-	-	1	0,3	-	-	-	-	-	-
5455	-	-	-	-	-	-	-	-	-	-	-	-	2	0,5	1	0,3
5550	-	-	-	-	-	-	2	0,5	-	-	1	0,3	1	0,3	1	0,3
5551	-	-	1	0,2	-	-	-	-	3	0,7	-	-	-	-	4	0,9
6050	1	0,3	-	-	-	-	-	-	-	-	-	-	1	0,3	2	0,6
6051	-	-	-	-	-	-	-	-	-	-	1	0,3	1	0,3	-	-
6052	1	0,3	-	-	1	0,3	-	-	1	0,3	1	0,3	2	0,6	1	0,3
6053	-	-	-	-	-	-	-	-	1	0,3	-	-	-	-	1	0,3
6054	-	-	-	-	-	-	-	-	-	-	-	-	-	-	1	0,5
6150	-	-	-	-	-	-	-	-	1	0,3	3	0,9	1	0,3	3	0,9
6151	-	-	-	-	-	-	-	-	-	-	3	0,9	-	-	2	0,6
6152	1	0,3	-	-	-	-	-	-	-	-	2	0,7	-	-	1	0,3
6153	-	-	-	-	-	-	-	-	-	-	-	-	-	-	6	2
6250	-	-	-	-	-	-	-	-	2	0,6	-	-	-	-	4	1,1
6251	1	0,3	2	0,6	-	-	-	-	-	-	-	-	2	0,6	7	2
6252	-	-	1	0,4	-	-	-	-	-	-	1	0,4	-	-	2	0,7
6253	-	-	-	-	-	-	-	-	3	1	1	0,3	-	-	5	1,6
6254	-	-	1	0,5	-	-	2	1,1	-	-	-	-	-	-	-	-
6350	-	-	1	0,5	-	-	-	-	2	0,9	1	0,5	-	-	-	-
6351	1	0,3	-	-	-	-	-	-	2	0,6	1	0,3	1	0,3	-	-
6352	-	-	-	-	-	-	-	-	1	0,5	-	-	-	-	-	-
6450	-	-	-	-	-	-	1	0,3	2	0,7	-	-	-	-	5	1,7
6451	-	-	-	-	-	-	-	-	1	0,7	-	-	-	-	-	-
6452	-	-	1	0,3	-	-	4	1,3	3	1	1	0,3	1	0,3	2	0,7
6455	-	-	-	-	-	-	-	-	3	0,9	-	-	-	-	7	2,2



# Ergebnisse der Europawahl 2019 in Nürnberg nach Wahlbezirken

Wahlbezirke Nürnberg		Wahlberechtigte				Wähler		Wahlbeteiligung <sup>1)</sup>	ungültige Stimmen	gültige Stimmen	
		lt. Wählerliste		nach § 24 EuWO	insgesamt	dar. mit WS	insgesamt				dar. mit WS
		ohne WS	mit WS	Zahl	Zahl	%	Zahl				Zahl
		1	2	3	4	5	6				7
6456	Muggenhofer Str., Hillerstr.	1 312	300	-	1 612	18,6	543	12	50,6	4	539
6550	Ferdinandstr., Adolf-Braun-Str.,	785	133	-	918	14,5	260	2	41,8	2	258
7050	Bienweg, Bielefelder Str.,	685	244	-	929	26,3	311	-	58,4	-	311
7051	Schnieglinger Str., Detmolder Str.,	579	144	-	723	19,9	285	4	57,7	-	285
7052	Bielefelder Str., Dortmunder Str.	537	200	-	737	27,1	252	3	59,5	1	251
7150	Neumünsterer Str., Brettergartenstr.,	598	169	-	767	22	266	-	55,6	1	265
7151	Herderstr., Weihergartenstr.,	748	195	-	943	20,7	413	2	63,2	3	410
7152	Wahlerstr., Neumünster Str.	655	228	-	883	25,8	350	1	64	-	350
7250	Aachener Str., Krefelder Str.,	618	195	-	813	24	270	-	56	-	270
7251	Jülicher Str., Düsseldorfer Str.,	584	259	-	843	30,7	334	1	68,6	1	333
7252	Wolgaster Str., Staffelsteiner Str.,	743	294	-	1 037	28,4	476	-	72,8	1	475
7253	Albert-Ortmann-Str., Rostocker Str.,	664	368	-	1 032	35,7	424	2	74,7	-	424
7255	Kriegsopfersiedlung, Wetzendorf	517	160	-	677	23,6	333	3	71,2	-	333
7256	Karl-May Weg, Wismarer Str.	573	312	-	885	35,3	377	3	75,7	-	377
7257	Pretzfelder Str., Forchheimer Str.	525	213	-	738	28,9	352	6	74,2	1	351
7258	Zeisigweg, Düsseldorfer Str.	530	164	-	694	23,6	215	1	53,2	2	213
7350	Buch (R)	392	109	-	501	21,8	226	-	65,7	2	224
7351	Höfles	186	63	-	249	25,3	105	-	66,2	-	105
7352	Spargelfeldweg, Walter-Braun-Str.,	264	62	-	326	19	171	1	70,2	-	171
7450	Sylter Str., Helgolander Str.,	621	358	-	979	36,6	427	3	78	1	426
7451	Sonnengartenstr., Mittelstr.,	621	313	-	934	33,5	428	2	77,4	-	428
7452	Äußere Bucher Str., Horneckerweg	710	258	-	968	26,7	417	4	67,9	1	416
7453	Am Thoner Espan, Margaretenstr.,	718	288	-	1 006	28,6	452	4	71,7	2	450
7550	Almoshof, Lohe	563	182	-	745	24,4	344	2	69,1	5	339
7650	Kraftshof	441	146	-	587	24,9	273	2	69,7	-	273
7750	Neunhof	874	273	-	1 147	23,8	508	1	66,8	-	508
7850	Wiesbadener Str., Kronacher Str.	714	322	-	1 036	31,1	382	-	66,3	1	381
7851	Boxdorfer Hauptstr., Sacker Str.,	740	196	-	936	20,9	432	3	65,7	-	432
7950	Kleingründlacher Str., Wetzlarer Str.	760	303	-	1 063	28,5	469	5	70,7	1	468
7951	Reutleser Str., Kitzinger Str.	652	264	-	916	28,8	425	2	73,5	1	424
7952	Am Pfarrbaum, Tabakfeldstr.,	690	214	-	904	23,7	435	4	70,1	-	435
7953	Volkacher Str., Schweinfurter Str.,	608	255	-	863	29,5	359	1	69,5	1	358
8050	Cochlaeusweg, Fraunhoferstr.,	743	261	-	1 004	26	348	6	58,7	-	348
8051	Meisenbachstr., Senefelderstr.,	593	188	-	781	24,1	301	2	61,1	-	301
8052	Schleifweg	597	259	-	856	30,3	322	1	66,2	-	322
8150	Willibaldstr., Längenstr.,	705	237	-	942	25,2	363	1	62,3	-	363
8151	Leipziger Platz, Carl-von-Linde-Str.,	881	211	-	1 092	19,3	393	3	54	3	390
8152	Kasseler Str., Culmer Str.	711	265	-	976	27,2	414	1	68,1	-	414
8153	Coburger Str., Weimarer Str.,	978	159	-	1 137	14	382	1	46,8	4	378
8154	Sonneberger Str., Chemnitzer Str.,	898	166	-	1 064	15,6	328	8	44,9	3	325
8250	Besemerstr., Klingenhofstr.	537	163	-	700	23,3	227	1	54,4	-	227
8251	Nordostpark, Schafhofstr.,	282	76	-	358	21,2	79	-	42,2	1	78
8252	Stadenstr.,	190	66	-	256	25,8	83	1	56,5	-	83
8350	Kilianstr., Georg-Buchner-Str.,	704	331	-	1 035	32	423	1	71,1	1	422
8351	Marienbergstr., Herrnhüttestr.,	525	232	-	757	30,6	335	5	72,6	-	335
8352	Christian-Wildner-Str., Flataustr.,	475	247	-	722	34,2	290	1	72,5	1	289
8353	Hugo Distler Str., Egloffsteiner Str.	477	202	-	679	29,7	330	2	76,5	-	330
8450	Jungermannstr., Carl-Schurz-Str.,	596	156	-	752	20,7	305	2	60	1	304
8451	Hasensprung, Am Bauernwald	661	190	-	851	22,3	402	-	68,4	-	402
8452	Hiltpoltsteiner Str., Ermreuther Str.,	632	261	-	893	29,2	387	1	70,9	1	386
8453	Hofer Str., Bierweg	594	216	-	810	26,7	371	1	71	1	370
8454	Neuwieder Str., Bierweg	644	242	-	886	27,3	371	1	67,7	-	371
8550	Flughafenstr., Rathsbachstr.,	363	159	-	522	30,5	193	2	65,5	1	192
8551	Ernst-Heinkel-Weg, Gustav-Weißkopf-Weg	452	139	-	591	23,5	188	1	53,9	1	187
8650	Ehrenbürgweg, Zum Felsenkeller	426	179	-	605	29,6	260	-	71	-	260
8651	Am Schwedenbrunnen, Fuchsweg	454	154	-	608	25,3	262	2	66,8	3	259
8652	Fuchsweg, Hahnenbalz	417	158	-	575	27,5	252	1	69,7	-	252
9050	Steinplattenweg, Bülowstr.,	577	336	-	913	36,8	382	6	76,1	-	382
9051	Oedenberger Str., Bismarckstr.	615	300	-	915	32,8	360	4	70	-	360
9054	Europaplatz, Johann-Soergel-Weg	570	265	-	835	31,7	251	1	60	-	251
9055	Jobster Str., Seewiesenweg	662	258	-	920	28	372	4	66,6	1	371
9056	Dr.-Carlo-Schmid-Str.	671	289	-	960	30,1	343	3	64	-	343
9057	Gustav-Heinemann Br., Am Ostbahnhof	435	180	-	615	29,3	206	3	60,8	-	206
9058	Äußere Sulzbacher Str., Bismarckstr.	1 113	408	-	1 521	26,8	438	-	54,2	-	438
9150	Volbehrstr., Ganghoferstr.,	776	349	-	1 125	31	474	4	71,2	1	473
9151	Esperantostr., Grimmstr.	624	351	-	975	36	386	6	73,1	2	384
9152	Günthersbühler Str., Erlenstegenstr.,	569	385	-	954	40,4	382	4	77,9	-	382
9250	Ostendstr., Thusneldastr., (R)	710	259	-	969	26,7	341	1	60,4	2	339
9251	Billrothstr., Ebenreuther Str.,	726	215	-	941	22,8	293	3	52,5	1	292
9252	Ebenseestr., Föhrenstr.,	711	347	-	1 058	32,8	525	3	80,4	-	525

noch: Ergebnisse der Europawahl 2019 in Nürnberg nach Wahlbezirken

Wahl- bez. Nürn- berg	von den gültigen Stimmen entfielen auf															
	CSU		SPD		GRÜNE		AfD		FREIE WÄHLER		FDP		Die LINKE		ÖDP	
	Zahl	%	Zahl	%	Zahl	%	Zahl	%	Zahl	%	Zahl	%	Zahl	%	Zahl	%
	11	12	13	14	15	16	17	18	19	20	21	22	23	24	25	26
6456	92	17,1	57	10,6	168	31,2	50	9,3	12	2,2	23	4,3	52	9,6	8	1,5
6550	64	24,8	32	12,4	57	22,1	46	17,8	5	1,9	9	3,5	7	2,7	3	1,2
7050	75	24,1	42	13,5	89	28,6	26	8,4	8	2,6	11	3,5	12	3,9	13	4,2
7051	64	22,5	32	11,2	70	24,6	29	10,2	3	1,1	20	7	17	6	18	6,3
7052	70	27,9	35	13,9	49	19,5	36	14,3	8	3,2	9	3,6	16	6,4	5	2
7150	81	30,6	33	12,5	59	22,3	20	7,5	6	2,3	14	5,3	18	6,8	14	5,3
7151	105	25,6	44	10,7	101	24,6	38	9,3	14	3,4	21	5,1	15	3,7	15	3,7
7152	99	28,3	40	11,4	107	30,6	25	7,1	7	2	16	4,6	18	5,1	3	0,9
7250	102	37,8	34	12,6	43	15,9	42	15,6	5	1,9	6	2,2	12	4,4	8	3
7251	112	33,6	34	10,2	79	23,7	35	10,5	3	0,9	12	3,6	10	3	11	3,3
7252	137	28,8	56	11,8	153	32,2	39	8,2	9	1,9	12	2,5	19	4	16	3,4
7253	138	32,5	38	9	100	23,6	40	9,4	10	2,4	27	6,4	15	3,5	11	2,6
7255	105	31,5	38	11,4	84	25,2	46	13,8	6	1,8	9	2,7	11	3,3	10	3
7256	138	36,6	41	10,9	95	25,2	15	4	11	2,9	22	5,8	8	2,1	12	3,2
7257	104	29,6	36	10,3	111	31,6	20	5,7	12	3,4	20	5,7	14	4	10	2,8
7258	67	31,5	22	10,3	38	17,8	23	10,8	9	4,2	7	3,3	18	8,5	4	1,9
7350	91	40,6	18	8	46	20,5	23	10,3	4	1,8	7	3,1	6	2,7	3	1,3
7351	49	46,7	11	10,5	12	11,4	10	9,5	5	4,8	6	5,7	2	1,9	3	2,9
7352	78	45,6	18	10,5	34	19,9	14	8,2	6	3,5	6	3,5	2	1,2	2	1,2
7450	176	41,3	47	11	102	23,9	20	4,7	4	0,9	15	3,5	8	1,9	22	5,2
7451	157	36,7	41	9,6	123	28,7	37	8,6	10	2,3	8	1,9	10	2,3	22	5,1
7452	126	30,3	57	13,7	111	26,7	25	6	10	2,4	22	5,3	20	4,8	15	3,6
7453	146	32,4	61	13,6	117	26	51	11,3	9	2	18	4	8	1,8	10	2,2
7550	151	44,5	31	9,1	63	18,6	28	8,3	9	2,7	7	2,1	5	1,5	16	4,7
7650	107	39,2	25	9,2	66	24,2	23	8,4	11	4	10	3,7	3	1,1	6	2,2
7750	223	43,9	66	13	96	18,9	47	9,3	10	2	18	3,5	11	2,2	8	1,6
7850	136	35,7	45	11,8	94	24,7	23	6	13	3,4	14	3,7	13	3,4	10	2,6
7851	179	41,4	62	14,4	82	19	36	8,3	16	3,7	12	2,8	16	3,7	8	1,9
7950	164	35	50	10,7	136	29,1	25	5,3	17	3,6	14	3	8	1,7	13	2,8
7951	161	38	60	14,2	106	25	30	7,1	15	3,5	11	2,6	3	0,7	10	2,4
7952	160	36,8	54	12,4	100	23	38	8,7	9	2,1	14	3,2	16	3,7	12	2,8
7953	143	39,9	44	12,3	66	18,4	31	8,7	14	3,9	12	3,4	11	3,1	6	1,7
8050	83	23,9	53	15,2	110	31,6	19	5,5	7	2	12	3,4	23	6,6	11	3,2
8051	78	25,9	40	13,3	82	27,2	15	5	7	2,3	13	4,3	15	5	17	5,6
8052	64	19,9	40	12,4	96	29,8	31	9,6	12	3,7	13	4	20	6,2	12	3,7
8150	113	31,1	59	16,3	81	22,3	36	9,9	4	1,1	12	3,3	18	5	7	1,9
8151	96	24,6	58	14,9	86	22,1	42	10,8	13	3,3	14	3,6	20	5,1	12	3,1
8152	111	26,8	33	8	114	27,5	21	5,1	11	2,7	16	3,9	34	8,2	26	6,3
8153	79	20,9	56	14,8	84	22,2	47	12,4	5	1,3	17	4,5	19	5	9	2,4
8154	68	20,9	48	14,8	75	23,1	30	9,2	4	1,2	6	1,8	30	9,2	10	3,1
8250	58	25,6	31	13,7	53	23,3	34	15	4	1,8	8	3,5	12	5,3	4	1,8
8251	14	17,9	15	19,2	15	19,2	14	17,9	4	5,1	-	-	5	6,4	-	-
8252	45	54,2	11	13,3	14	16,9	-	-	2	2,4	1	1,2	1	1,2	1	1,2
8350	130	30,8	56	13,3	121	28,7	33	7,8	13	3,1	16	3,8	9	2,1	6	1,4
8351	69	20,6	43	12,8	130	38,8	18	5,4	13	3,9	4	1,2	17	5,1	14	4,2
8352	80	27,7	37	12,8	94	32,5	15	5,2	10	3,5	4	1,4	10	3,5	13	4,5
8353	61	18,5	43	13	120	36,4	34	10,3	3	0,9	6	1,8	20	6,1	14	4,2
8450	74	24,3	36	11,8	101	33,2	26	8,6	9	3	6	2	10	3,3	5	1,6
8451	85	21,1	42	10,4	127	31,6	27	6,7	8	2	6	1,5	29	7,2	30	7,5
8452	85	22	60	15,5	123	31,9	32	8,3	9	2,3	6	1,6	16	4,1	18	4,7
8453	94	25,4	57	15,4	114	30,8	28	7,6	5	1,4	16	4,3	7	1,9	22	5,9
8454	114	30,7	41	11,1	103	27,8	37	10	10	2,7	14	3,8	5	1,3	11	3
8550	63	32,8	26	13,5	49	25,5	15	7,8	7	3,6	4	2,1	9	4,7	5	2,6
8551	64	34,2	32	17,1	38	20,3	18	9,6	7	3,7	1	0,5	5	2,7	8	4,3
8650	92	35,4	48	18,5	62	23,8	18	6,9	3	1,2	4	1,5	11	4,2	8	3,1
8651	80	30,9	35	13,5	65	25,1	26	10	10	3,9	7	2,7	8	3,1	12	4,6
8652	81	32,1	40	15,9	56	22,2	34	13,5	7	2,8	6	2,4	10	4	5	2
9050	113	29,6	33	8,6	114	29,8	31	8,1	6	1,6	25	6,5	13	3,4	14	3,7
9051	91	25,3	42	11,7	99	27,5	33	9,2	4	1,1	17	4,7	29	8,1	12	3,3
9054	56	22,3	31	12,4	80	31,9	23	9,2	3	1,2	7	2,8	8	3,2	12	4,8
9055	113	30,5	46	12,4	105	28,3	27	7,3	6	1,6	11	3	13	3,5	20	5,4
9056	79	23	42	12,2	101	29,4	24	7	11	3,2	17	5	19	5,5	13	3,8
9057	57	27,7	26	12,6	55	26,7	19	9,2	1	0,5	7	3,4	10	4,9	8	3,9
9058	110	25,1	58	13,2	109	24,9	47	10,7	11	2,5	18	4,1	29	6,6	11	2,5
9150	157	33,2	53	11,2	139	29,4	39	8,2	6	1,3	18	3,8	12	2,5	22	4,7
9151	161	41,9	26	6,8	91	23,7	31	8,1	6	1,6	18	4,7	13	3,4	15	3,9
9152	157	41,1	32	8,4	85	22,3	39	10,2	6	1,6	23	6	5	1,3	9	2,4
9250	125	36,9	33	9,7	63	18,6	33	9,7	10	2,9	19	5,6	20	5,9	3	0,9
9251	65	22,3	43	14,7	72	24,7	29	9,9	3	1	9	3,1	17	5,8	15	5,1
9252	185	35,2	47	9	175	33,3	31	5,9	4	0,8	23	4,4	12	2,3	22	4,2

noch: Ergebnisse der Europawahl 2019 in Nürnberg nach Wahlbezirken

Wahl- bez. Nürnberg	von den gültigen Stimmen entfielen auf															
	BP		PIRATEN		Tierschutz- partei		NPD		Die PARTEI		FAMILIE		Volksabstim- mung		DKP	
	Zahl	%	Zahl	%	Zahl	%	Zahl	%	Zahl	%	Zahl	%	Zahl	%	Zahl	%
	27	28	29	30	31	32	33	34	35	36	37	38	39	40	41	42
6456	1	0,2	10	1,9	11	2	-	-	23	4,3	1	0,2	1	0,2	-	-
6550	-	-	3	1,2	4	1,6	1	0,4	9	3,5	1	0,4	-	-	1	0,4
7050	-	-	3	1	2	0,6	1	0,3	15	4,8	1	0,3	1	0,3	-	-
7051	-	-	2	0,7	2	0,7	-	-	10	3,5	-	-	-	-	1	0,4
7052	3	1,2	-	-	3	1,2	1	0,4	5	2	1	0,4	-	-	-	-
7150	1	0,4	1	0,4	2	0,8	-	-	7	2,6	-	-	1	0,4	-	-
7151	-	-	6	1,5	11	2,7	1	0,2	18	4,4	3	0,7	-	-	-	-
7152	1	0,3	1	0,3	12	3,4	-	-	13	3,7	1	0,3	-	-	-	-
7250	-	-	1	0,4	1	0,4	-	-	8	3	1	0,4	-	-	-	-
7251	2	0,6	6	1,8	3	0,9	-	-	12	3,6	1	0,3	-	-	-	-
7252	-	-	2	0,4	5	1,1	-	-	11	2,3	3	0,6	-	-	-	-
7253	2	0,5	4	0,9	12	2,8	-	-	13	3,1	2	0,5	-	-	-	-
7255	1	0,3	1	0,3	1	0,3	3	0,9	5	1,5	-	-	1	0,3	1	0,3
7256	-	-	3	0,8	4	1,1	-	-	8	2,1	1	0,3	-	-	-	-
7257	-	-	4	1,1	2	0,6	-	-	6	1,7	1	0,3	-	-	-	-
7258	-	-	3	1,4	4	1,9	-	-	6	2,8	2	0,9	-	-	-	-
7350	2	0,9	4	1,8	4	1,8	-	-	7	3,1	2	0,9	-	-	-	-
7351	-	-	-	-	1	1	-	-	3	2,9	-	-	-	-	-	-
7352	-	-	2	1,2	1	0,6	-	-	7	4,1	-	-	-	-	-	-
7450	-	-	5	1,2	4	0,9	4	0,9	10	2,3	3	0,7	-	-	-	-
7451	-	-	3	0,7	3	0,7	-	-	10	2,3	-	-	-	-	-	-
7452	-	-	5	1,2	3	0,7	-	-	14	3,4	-	-	-	-	-	-
7453	-	-	4	0,9	7	1,6	1	0,2	5	1,1	4	0,9	-	-	-	-
7550	1	0,3	-	-	5	1,5	-	-	14	4,1	-	-	-	-	-	-
7650	1	0,4	-	-	5	1,8	1	0,4	3	1,1	1	0,4	-	-	-	-
7750	-	-	5	1	6	1,2	-	-	6	1,2	2	0,4	-	-	-	-
7850	2	0,5	3	0,8	4	1	2	0,5	8	2,1	6	1,6	-	-	-	-
7851	-	-	3	0,7	4	0,9	1	0,2	3	0,7	3	0,7	-	-	-	-
7950	3	0,6	4	0,9	6	1,3	-	-	8	1,7	1	0,2	-	-	-	-
7951	-	-	3	0,7	8	1,9	-	-	9	2,1	1	0,2	-	-	-	-
7952	-	-	1	0,2	3	0,7	-	-	9	2,1	9	2,1	-	-	-	-
7953	1	0,3	4	1,1	2	0,6	-	-	7	2	1	0,3	-	-	-	-
8050	1	0,3	4	1,1	5	1,4	-	-	7	2	-	-	-	-	-	-
8051	1	0,3	4	1,3	2	0,7	-	-	9	3	-	-	-	-	-	-
8052	1	0,3	5	1,6	1	0,3	-	-	15	4,7	1	0,3	-	-	-	-
8150	1	0,3	2	0,6	5	1,4	1	0,3	11	3	1	0,3	-	-	2	0,6
8151	2	0,5	9	2,3	6	1,5	-	-	15	3,8	1	0,3	-	-	-	-
8152	-	-	4	1	7	1,7	-	-	13	3,1	1	0,2	-	-	-	-
8153	-	-	13	3,4	6	1,6	1	0,3	12	3,2	1	0,3	-	-	-	-
8154	3	0,9	7	2,2	5	1,5	1	0,3	17	5,2	-	-	-	-	3	0,9
8250	1	0,4	1	0,4	3	1,3	-	-	1	0,4	1	0,4	1	0,4	-	-
8251	-	-	1	1,3	1	1,3	-	-	2	2,6	-	-	-	-	-	-
8252	-	-	-	-	2	2,4	-	-	3	3,6	1	1,2	-	-	-	-
8350	-	-	4	0,9	3	0,7	-	-	17	4	1	0,2	-	-	-	-
8351	-	-	3	0,9	2	0,6	1	0,3	14	4,2	2	0,6	1	0,3	-	-
8352	-	-	2	0,7	1	0,3	-	-	8	2,8	-	-	-	-	-	-
8353	2	0,6	4	1,2	2	0,6	-	-	12	3,6	-	-	-	-	-	-
8450	1	0,3	2	0,7	8	2,6	1	0,3	11	3,6	1	0,3	1	0,3	-	-
8451	2	0,5	5	1,2	9	2,2	-	-	11	2,7	-	-	3	0,7	-	-
8452	1	0,3	1	0,3	7	1,8	-	-	12	3,1	-	-	-	-	-	-
8453	1	0,3	4	1,1	2	0,5	1	0,3	5	1,4	1	0,3	-	-	1	0,3
8454	1	0,3	2	0,5	4	1,1	-	-	12	3,2	1	0,3	-	-	1	0,3
8550	-	-	3	1,6	1	0,5	-	-	4	2,1	1	0,5	-	-	-	-
8551	-	-	-	-	4	2,1	1	0,5	4	2,1	1	0,5	-	-	-	-
8650	2	0,8	2	0,8	2	0,8	1	0,4	5	1,9	1	0,4	-	-	-	-
8651	-	-	1	0,4	3	1,2	1	0,4	6	2,3	1	0,4	-	-	-	-
8652	1	0,4	1	0,4	1	0,4	-	-	3	1,2	-	-	-	-	-	-
9050	-	-	4	1	4	1	-	-	14	3,7	-	-	1	0,3	-	-
9051	-	-	5	1,4	5	1,4	-	-	5	1,4	-	-	1	0,3	-	-
9054	-	-	2	0,8	4	1,6	1	0,4	13	5,2	-	-	-	-	1	0,4
9055	-	-	5	1,3	4	1,1	-	-	9	2,4	2	0,5	1	0,3	-	-
9056	1	0,3	1	0,3	9	2,6	-	-	12	3,5	2	0,6	-	-	-	-
9057	-	-	2	1	4	1,9	-	-	5	2,4	-	-	-	-	-	-
9058	-	-	3	0,7	8	1,8	2	0,5	12	2,7	-	-	-	-	-	-
9150	1	0,2	1	0,2	2	0,4	-	-	13	2,7	1	0,2	-	-	-	-
9151	-	-	1	0,3	4	1	-	-	10	2,6	-	-	-	-	-	-
9152	-	-	2	0,5	4	1	-	-	10	2,6	-	-	-	-	-	-
9250	1	0,3	2	0,6	2	0,6	-	-	9	2,7	-	-	-	-	2	0,6
9251	-	-	2	0,7	6	2,1	-	-	14	4,8	2	0,7	-	-	-	-
9252	1	0,2	3	0,6	3	0,6	1	0,2	12	2,3	-	-	-	-	-	-

noch: Ergebnisse der Europawahl 2019 in Nürnberg nach Wahlbezirken

Wahl- bez. Nür- nberg	von den gültigen Stimmen entfielen auf															
	MLPD		SGP		Tierschutz hier!		Tierschutzal- lianz		Bündnis C		BIG		BGE		DIE DIREKTE	
	Zahl	%	Zahl	%	Zahl	%	Zahl	%	Zahl	%	Zahl	%	Zahl	%	Zahl	%
	43	44	45	46	47	48	49	50	51	52	53	54	55	56	57	58
6456	-	-	-	-	-	-	-	-	-	-	1	0,2	2	0,4	1	0,2
6550	2	0,8	-	-	-	-	1	0,4	-	-	-	-	-	-	-	-
7050	-	-	-	-	-	-	2	0,6	-	-	-	-	-	-	-	-
7051	-	-	-	-	1	0,4	1	0,4	2	0,7	-	-	-	-	-	-
7052	-	-	-	-	1	0,4	-	-	-	-	1	0,4	-	-	-	-
7150	-	-	-	-	-	-	-	-	-	-	1	0,4	-	-	-	-
7151	-	-	-	-	-	-	-	-	1	0,2	1	0,2	-	-	-	-
7152	-	-	-	-	-	-	-	-	-	-	-	-	-	-	-	-
7250	1	0,4	-	-	1	0,4	-	-	-	-	-	-	-	-	-	-
7251	-	-	-	-	-	-	-	-	1	0,3	1	0,3	-	-	-	-
7252	-	-	-	-	1	0,2	-	-	-	-	1	0,2	1	0,2	1	0,2
7253	-	-	-	-	1	0,2	-	-	-	-	-	-	-	1	0,2	-
7255	-	-	-	-	-	-	-	-	1	0,3	2	0,6	-	-	1	0,3
7256	-	-	-	-	-	-	-	-	1	0,3	-	-	-	-	-	-
7257	-	-	-	-	-	-	-	-	-	-	-	-	-	-	-	-
7258	-	-	-	-	-	-	-	-	-	-	-	-	-	-	-	-
7350	-	-	-	-	-	-	-	-	1	0,4	-	-	-	-	-	-
7351	-	-	-	-	-	-	-	-	-	-	-	-	-	-	-	-
7352	-	-	-	-	-	-	-	-	-	-	-	-	-	-	-	-
7450	-	-	-	-	1	0,2	-	-	-	-	-	-	-	-	-	-
7451	-	-	-	-	-	-	-	-	-	-	1	0,2	-	-	-	-
7452	-	-	-	-	-	-	-	-	-	-	-	-	-	-	-	-
7453	-	-	-	-	-	-	-	-	-	-	-	-	1	0,2	-	-
7550	-	-	-	-	-	-	-	-	1	0,3	-	-	-	-	-	-
7650	-	-	-	-	2	0,7	-	-	-	-	-	-	-	-	-	-
7750	-	-	-	-	-	-	1	0,2	-	-	-	-	-	-	1	0,2
7850	-	-	-	-	-	-	1	0,3	-	-	-	-	-	-	-	-
7851	-	-	-	-	1	0,2	-	-	1	0,2	-	-	-	-	-	-
7950	-	-	-	-	-	-	1	0,2	-	-	-	-	-	-	-	-
7951	-	-	-	-	-	-	-	-	-	-	-	-	-	-	-	-
7952	-	-	-	-	-	-	1	0,2	-	-	-	-	-	-	-	-
7953	-	-	-	-	1	0,3	-	-	5	1,4	-	-	-	-	-	-
8050	-	-	-	-	-	-	1	0,3	-	-	-	-	-	-	-	-
8051	-	-	-	-	-	-	1	0,3	-	-	3	1	-	-	-	-
8052	-	-	-	-	-	-	-	-	1	0,3	-	-	1	0,3	-	-
8150	1	0,3	-	-	-	-	-	-	-	-	1	0,3	-	-	1	0,3
8151	-	-	-	-	1	0,3	1	0,3	-	-	-	-	1	0,3	-	-
8152	-	-	-	-	-	-	-	-	-	-	-	-	1	0,2	-	-
8153	-	-	-	-	-	-	1	0,3	-	-	2	0,5	1	0,3	-	-
8154	-	-	-	-	1	0,3	-	-	-	-	-	-	1	0,3	1	0,3
8250	-	-	-	-	-	-	-	-	1	0,4	2	0,9	-	-	2	0,9
8251	-	-	-	-	1	1,3	1	1,3	-	-	4	5,1	-	-	-	-
8252	-	-	-	-	-	-	-	-	-	-	-	-	-	-	-	-
8350	-	-	-	-	1	0,2	1	0,2	3	0,7	-	-	-	-	1	0,2
8351	-	-	-	-	-	-	-	-	-	-	-	-	-	-	-	-
8352	-	-	-	-	-	-	-	-	2	0,7	-	-	1	0,3	1	0,3
8353	-	-	-	-	-	-	-	-	-	-	-	-	-	-	-	-
8450	-	-	-	-	-	-	2	0,7	2	0,7	-	-	-	-	-	-
8451	-	-	-	-	2	0,5	2	0,5	-	-	-	-	1	0,2	1	0,2
8452	-	-	-	-	1	0,3	-	-	-	-	2	0,5	2	0,5	-	-
8453	1	0,3	-	-	-	-	1	0,3	-	-	-	-	-	-	-	-
8454	-	-	-	-	-	-	1	0,3	4	1,1	2	0,5	-	-	-	-
8550	-	-	-	-	1	0,5	-	-	-	-	-	-	-	-	-	-
8551	-	-	-	-	-	-	1	0,5	-	-	1	0,5	-	-	-	-
8650	-	-	-	-	1	0,4	-	-	-	-	-	-	-	-	-	-
8651	-	-	-	-	-	-	1	0,4	-	-	-	-	-	-	-	-
8652	-	-	-	-	1	0,4	2	0,8	-	-	-	-	1	0,4	-	-
9050	-	-	-	-	2	0,5	-	-	-	-	-	-	1	0,3	-	-
9051	-	-	-	-	1	0,3	-	-	-	-	-	-	-	-	-	-
9054	1	0,4	-	-	-	-	-	-	1	0,4	-	-	-	-	-	-
9055	-	-	-	-	-	-	-	-	-	-	1	0,3	-	-	-	-
9056	-	-	-	-	-	-	-	-	1	0,3	1	0,3	-	-	-	-
9057	-	-	-	-	-	-	1	0,5	-	-	-	-	1	0,5	-	-
9058	-	-	-	-	2	0,5	-	-	3	0,7	2	0,5	2	0,5	-	-
9150	-	-	-	-	-	-	1	0,2	3	0,6	-	-	-	-	-	-
9151	-	-	-	-	-	-	-	-	-	-	-	-	-	-	-	-
9152	-	-	-	-	-	-	-	-	1	0,3	-	-	-	-	-	-
9250	-	-	-	-	-	-	-	-	-	-	3	0,9	-	-	-	-
9251	-	-	-	-	2	0,7	-	-	1	0,3	-	-	-	-	-	-
9252	-	-	-	-	-	-	-	-	-	-	-	-	-	-	-	-

noch: Ergebnisse der Europawahl 2019 in Nürnberg nach Wahlbezirken

Wahl- bez. Nür- nberg	von den gültigen Stimmen entfielen auf															
	DiEM25		III.Weg		Die Grauen		DIE RECHTE		DIE VIOLET- TEN		LIEBE		DIE FRAUEN		Graue Panter	
	Zahl	%	Zahl	%	Zahl	%	Zahl	%	Zahl	%	Zahl	%	Zahl	%	Zahl	%
	27	28	29	30	31	32	33	34	35	36	37	38	39	40	41	42
6456	2	0,4	-	-	1	0,2	-	-	1	0,2	2	0,4	2	0,4	-	-
6550	1	0,4	-	-	-	-	-	-	2	0,8	-	-	1	0,4	-	-
7050	1	0,3	1	0,3	1	0,3	-	-	1	0,3	-	-	-	-	-	-
7051	6	2,1	-	-	-	-	-	-	-	-	-	-	-	-	1	0,4
7052	1	0,4	-	-	2	0,8	-	-	1	0,4	-	-	-	-	-	-
7150	-	-	-	-	3	1,1	-	-	-	-	-	-	-	-	1	0,4
7151	2	0,5	-	-	1	0,2	-	-	1	0,2	1	0,2	1	0,2	-	-
7152	-	-	-	-	1	0,3	-	-	-	-	-	-	-	-	-	-
7250	2	0,7	-	-	-	-	-	-	-	-	-	-	1	0,4	-	-
7251	-	-	-	-	-	-	-	-	-	-	-	-	-	-	2	0,6
7252	2	0,4	-	-	-	-	-	-	-	-	-	-	-	-	-	-
7253	-	-	-	-	-	-	-	-	-	-	-	-	-	-	-	-
7255	-	-	-	-	-	-	-	-	-	-	-	-	-	-	-	-
7256	1	0,3	1	0,3	1	0,3	-	-	1	0,3	-	-	-	-	1	0,3
7257	1	0,3	-	-	-	-	-	-	-	-	-	-	-	-	1	0,3
7258	3	1,4	-	-	-	-	-	-	-	-	-	-	1	0,5	2	0,9
7350	1	0,4	-	-	-	-	-	-	-	-	-	-	-	-	-	-
7351	-	-	-	-	-	-	-	-	-	-	-	-	-	-	-	-
7352	-	-	-	-	-	-	-	-	-	-	-	-	-	-	-	-
7450	-	-	-	-	-	-	1	0,2	-	-	-	-	-	-	-	-
7451	-	-	-	-	-	-	-	-	-	-	-	-	-	-	-	-
7452	1	0,2	-	-	-	-	-	-	-	-	1	0,2	1	0,2	-	-
7453	2	0,4	-	-	1	0,2	-	-	1	0,2	-	-	-	-	-	-
7550	-	-	-	-	-	-	-	-	-	-	-	-	-	-	1	0,3
7650	-	-	-	-	-	-	2	0,7	-	-	-	-	1	0,4	-	-
7750	2	0,4	-	-	-	-	-	-	-	-	-	-	1	0,2	-	-
7850	1	0,3	-	-	-	-	-	-	-	-	-	-	1	0,3	-	-
7851	-	-	-	-	-	-	-	-	-	-	2	0,5	-	-	-	-
7950	4	0,9	-	-	-	-	-	-	-	-	-	-	-	-	1	0,2
7951	1	0,2	-	-	-	-	-	-	-	-	-	-	1	0,2	-	-
7952	3	0,7	-	-	-	-	-	-	-	-	-	-	-	-	1	0,2
7953	-	-	-	-	-	-	-	-	-	-	-	-	1	0,3	1	0,3
8050	1	0,3	-	-	-	-	-	-	-	-	-	-	-	-	-	-
8051	-	-	-	-	-	-	1	0,3	1	0,3	-	-	-	-	1	0,3
8052	2	0,6	-	-	-	-	-	-	1	0,3	-	-	1	0,3	-	-
8150	-	-	-	-	-	-	-	-	-	-	-	-	-	-	-	-
8151	1	0,3	-	-	-	-	-	-	1	0,3	-	-	-	-	2	0,5
8152	5	1,2	1	0,2	-	-	-	-	1	0,2	1	0,2	1	0,2	1	0,2
8153	-	-	3	0,8	2	0,5	-	-	-	-	-	-	3	0,8	2	0,5
8154	4	1,2	1	0,3	-	-	1	0,3	-	-	-	-	-	-	-	-
8250	1	0,4	-	-	1	0,4	-	-	1	0,4	-	-	-	-	-	-
8251	-	-	-	-	1	1,3	-	-	-	-	-	-	-	-	-	-
8252	-	-	-	-	-	-	-	-	-	-	-	-	-	-	-	-
8350	-	-	-	-	-	-	-	-	-	-	-	-	-	-	-	-
8351	1	0,3	-	-	-	-	-	-	-	-	-	-	-	-	-	-
8352	6	2,1	-	-	-	-	-	-	-	-	-	-	-	-	-	-
8353	3	0,9	-	-	1	0,3	-	-	-	-	-	-	-	-	-	-
8450	-	-	-	-	1	0,3	-	-	-	-	1	0,3	-	-	-	-
8451	2	0,5	-	-	-	-	1	0,2	-	-	-	-	-	-	1	0,2
8452	3	0,8	-	-	1	0,3	-	-	1	0,3	-	-	-	-	-	-
8453	2	0,5	-	-	-	-	-	-	1	0,3	1	0,3	1	0,3	2	0,5
8454	1	0,3	1	0,3	-	-	-	-	-	-	-	-	-	-	-	-
8550	-	-	-	-	-	-	-	-	-	-	-	-	1	0,5	-	-
8551	-	-	-	-	-	-	-	-	-	-	-	-	-	-	-	-
8650	-	-	-	-	-	-	-	-	-	-	-	-	-	-	-	-
8651	1	0,4	-	-	1	0,4	-	-	-	-	-	-	-	-	-	-
8652	1	0,4	-	-	-	-	-	-	-	-	-	-	-	-	-	-
9050	1	0,3	-	-	-	-	-	-	-	-	-	-	-	-	-	-
9051	6	1,7	-	-	-	-	-	-	1	0,3	-	-	-	-	-	-
9054	2	0,8	-	-	-	-	-	-	-	-	1	0,4	-	-	2	0,8
9055	-	-	-	-	-	-	-	-	-	-	-	-	-	-	2	0,5
9056	1	0,3	-	-	-	-	-	-	-	-	-	-	-	-	-	-
9057	3	1,5	-	-	-	-	-	-	-	-	-	-	-	-	-	-
9058	-	-	-	-	1	0,2	-	-	-	-	-	-	-	-	1	0,2
9150	1	0,2	-	-	-	-	-	-	-	-	-	-	-	-	-	-
9151	-	-	-	-	-	-	-	-	-	-	-	-	-	-	-	-
9152	2	0,5	-	-	-	-	1	0,3	-	-	-	-	-	-	-	-
9250	6	1,8	-	-	1	0,3	-	-	-	-	-	-	2	0,6	2	0,6
9251	4	1,4	-	-	1	0,3	-	-	1	0,3	-	-	-	-	-	-
9252	1	0,2	-	-	-	-	-	-	-	-	-	-	-	-	-	-

noch: Ergebnisse der Europawahl 2019 in Nürnberg nach Wahlbezirken

Wahlbez.-Nürnberg	von den gültigen Stimmen entfielen auf															
	LKR		MENSCHLICHE WELT		NL		ÖkoLinX		Die Humanisten		PARTEI FÜR DIE TIERE		Gesundheitsforschung		Volt	
	Zahl	%	Zahl	%	Zahl	%	Zahl	%	Zahl	%	Zahl	%	Zahl	%	Zahl	%
	43	44	45	46	47	48	49	50	51	52	53	54	55	56	57	58
6456	-	-	-	-	-	-	4	0,7	1	0,2	-	-	-	-	13	2,4
6550	1	0,4	-	-	-	-	-	-	2	0,8	-	-	1	0,4	5	1,9
7050	-	-	-	-	-	-	-	-	-	-	1	0,3	2	0,6	3	1
7051	-	-	-	-	1	0,4	-	-	1	0,4	-	-	-	-	4	1,4
7052	-	-	1	0,4	-	-	-	-	-	-	1	0,4	-	-	2	0,8
7150	2	0,8	-	-	-	-	-	-	1	0,4	-	-	-	-	-	-
7151	-	-	-	-	-	-	-	-	1	0,2	1	0,2	-	-	8	2
7152	-	-	-	-	-	-	1	0,3	-	-	-	-	-	-	5	1,4
7250	-	-	-	-	-	-	1	0,4	-	-	1	0,4	-	-	-	-
7251	-	-	-	-	-	-	-	-	2	0,6	-	-	-	-	7	2,1
7252	-	-	-	-	-	-	-	-	1	0,2	1	0,2	-	-	5	1,1
7253	2	0,5	-	-	-	-	-	-	-	-	2	0,5	-	-	6	1,4
7255	-	-	2	0,6	-	-	1	0,3	-	-	-	-	2	0,6	2	0,6
7256	-	-	-	-	1	0,3	1	0,3	-	-	-	-	1	0,3	10	2,7
7257	1	0,3	-	-	-	-	-	-	2	0,6	-	-	1	0,3	5	1,4
7258	-	-	-	-	-	-	-	-	-	-	2	0,9	1	0,5	1	0,5
7350	-	-	1	0,4	-	-	-	-	-	-	1	0,4	1	0,4	2	0,9
7351	-	-	-	-	-	-	2	1,9	-	-	-	-	-	-	1	1
7352	-	-	-	-	-	-	-	-	-	-	-	-	1	0,6	-	-
7450	1	0,2	-	-	-	-	-	-	-	-	-	-	-	-	3	0,7
7451	1	0,2	-	-	-	-	-	-	-	-	-	-	-	-	2	0,5
7452	-	-	-	-	-	-	1	0,2	-	-	-	-	1	0,2	3	0,7
7453	-	-	-	-	-	-	-	-	1	0,2	-	-	1	0,2	2	0,4
7550	1	0,3	-	-	-	-	1	0,3	-	-	2	0,6	1	0,3	2	0,6
7650	-	-	-	-	-	-	2	0,7	2	0,7	1	0,4	-	-	1	0,4
7750	-	-	-	-	-	-	-	-	1	0,2	-	-	1	0,2	3	0,6
7850	-	-	1	0,3	-	-	-	-	2	0,5	-	-	-	-	2	0,5
7851	-	-	-	-	-	-	-	-	1	0,2	1	0,2	-	-	1	0,2
7950	-	-	1	0,2	-	-	-	-	1	0,2	1	0,2	5	1,1	5	1,1
7951	-	-	-	-	-	-	-	-	-	-	-	-	1	0,2	4	0,9
7952	-	-	-	-	1	0,2	-	-	1	0,2	-	-	2	0,5	1	0,2
7953	1	0,3	-	-	1	0,3	-	-	-	-	-	-	-	-	6	1,7
8050	1	0,3	-	-	-	-	2	0,6	3	0,9	1	0,3	-	-	4	1,1
8051	-	-	1	0,3	-	-	1	0,3	3	1	-	-	-	-	6	2
8052	1	0,3	-	-	-	-	-	-	-	-	1	0,3	-	-	3	0,9
8150	2	0,6	-	-	1	0,3	-	-	-	-	-	-	-	-	4	1,1
8151	-	-	-	-	1	0,3	-	-	1	0,3	1	0,3	2	0,5	4	1
8152	-	-	-	-	1	0,2	1	0,2	2	0,5	2	0,5	-	-	7	1,7
8153	-	-	2	0,5	1	0,3	2	0,5	1	0,3	-	-	2	0,5	7	1,9
8154	-	-	-	-	-	-	-	-	1	0,3	2	0,6	-	-	6	1,8
8250	-	-	-	-	-	-	-	-	2	0,9	1	0,4	1	0,4	3	1,3
8251	-	-	-	-	-	-	-	-	-	-	-	-	-	-	-	-
8252	-	-	-	-	-	-	-	-	-	-	1	1,2	1	1,2	-	-
8350	-	-	-	-	-	-	-	-	-	-	1	0,2	1	0,2	5	1,2
8351	-	-	-	-	-	-	-	-	-	-	1	0,3	-	-	2	0,6
8352	-	-	-	-	-	-	-	-	-	-	1	0,3	-	-	4	1,4
8353	-	-	-	-	-	-	-	-	2	0,6	-	-	-	-	3	0,9
8450	-	-	-	-	-	-	1	0,3	-	-	1	0,3	1	0,3	3	1
8451	-	-	-	-	-	-	-	-	3	0,7	-	-	-	-	5	1,2
8452	-	-	-	-	-	-	-	-	1	0,3	1	0,3	1	0,3	3	0,8
8453	1	0,3	-	-	-	-	-	-	-	-	-	-	1	0,3	1	0,3
8454	-	-	-	-	-	-	1	0,3	-	-	-	-	-	-	5	1,3
8550	-	-	-	-	-	-	-	-	-	-	-	-	-	-	3	1,6
8551	-	-	-	-	-	-	-	-	-	-	2	1,1	-	-	-	-
8650	-	-	-	-	-	-	-	-	-	-	-	-	-	-	-	-
8651	-	-	-	-	-	-	-	-	-	-	-	-	-	-	1	0,4
8652	-	-	-	-	-	-	-	-	-	-	-	-	-	-	2	0,8
9050	1	0,3	-	-	-	-	-	-	-	-	-	-	-	-	5	1,3
9051	-	-	2	0,6	-	-	2	0,6	1	0,3	-	-	-	-	4	1,1
9054	-	-	-	-	-	-	-	-	-	-	-	-	-	-	3	1,2
9055	1	0,3	1	0,3	-	-	-	-	2	0,5	-	-	-	-	2	0,5
9056	-	-	-	-	-	-	-	-	-	-	-	-	4	1,2	5	1,5
9057	-	-	-	-	1	0,5	-	-	4	1,9	-	-	-	-	2	1
9058	-	-	-	-	-	-	-	-	1	0,2	-	-	1	0,2	7	1,6
9150	-	-	-	-	-	-	-	-	1	0,2	-	-	-	-	3	0,6
9151	1	0,3	-	-	-	-	2	0,5	-	-	1	0,3	-	-	4	1
9152	1	0,3	1	0,3	-	-	-	-	-	-	-	-	-	-	4	1
9250	-	-	-	-	-	-	1	0,3	-	-	-	-	-	-	2	0,6
9251	-	-	-	-	-	-	-	-	-	-	-	-	1	0,3	5	1,7
9252	-	-	-	-	-	-	-	-	-	-	2	0,4	-	-	3	0,6

# Ergebnisse der Europawahl 2019 in Nürnberg nach Wahlbezirken

Wahlbezirke Nürnberg		Wahlberechtigte				Wähler		Wahlbeteiligung <sup>1)</sup>	ungültige Stimmen	gültige Stimmen	
		lt. Wählerliste		nach § 24 EuWO	insgesamt	dar. mit WS	insgesamt				dar. mit WS
		ohne WS	mit WS	Zahl	Zahl	%	Zahl	Zahl	%	Zahl	Zahl
		1	2	3	4	5	6	7	8	9	10
9253	Semmelweisstr., Bürgweg	694	232	-	926	25,1	432	-	70,4	1	431
9350	Leinburger Str., Böcklerstr.	642	325	-	967	33,6	415	5	74,3	2	413
9351	Dientzenhoferstr., Bothmerstr.,	577	349	-	926	37,7	400	4	78,5	-	400
9352	Fliederweg, Fasanenweg	548	343	-	891	38,5	366	9	76,6	2	364
9353	Drosselweg, Schwanenweg	652	299	-	951	31,4	420	-	74	1	419
9450	Unterbürg, Ölsbacher Weg	595	282	-	877	32,2	365	1	72	1	364
9451	Rehhofstr., Auerbacher Str.	609	292	-	901	32,4	423	1	77,6	1	422
9452	Artelshofer Str., Hirschbacher Str.	660	201	-	861	23,3	422	4	70,7	2	420
9453	Laufamholzstr., Am Doktorsfeld	632	261	-	893	29,2	381	-	70,4	-	381
9454	Hohensteiner Str., Osternoher Str.,	646	261	-	907	28,8	380	1	69,1	2	378
9455	Henfenfelder Str., Ibsenstr.,	607	283	-	890	31,8	376	1	72,3	-	376
9456	Landenwiesenstr., Hp. Rehhof	652	325	-	977	33,3	373	2	69,5	2	371
9550	Bingstr., Am Tiergarten	682	143	-	825	17,3	447	-	70,6	3	444
9551	Kritzstr., Fallrohrstr.,	705	200	-	905	22,1	377	2	62,4	2	375
9552	Beim Grönacker, Kachletstr.,	691	240	-	931	25,8	432	2	70,6	2	430
9553	Aussiger Platz, Heimgartenweg	697	194	-	891	21,8	345	1	59,3	-	345
9554	Urbanstr., Rohrmattenstr.,	602	261	-	863	30,2	350	5	68,7	1	349
9555	Valznerweiherstr., Schedelstr.,	643	284	-	927	30,6	449	-	77,5	-	449
9556	Viatistr., Regensburger Str.,	623	187	-	810	23,1	409	3	72	-	409
9650	Flachsröststr., Aufragen	633	327	-	960	34,1	402	1	74,1	-	402
9651	Am Bauernfeld, Nestroystr.,	701	257	-	958	26,8	405	5	67,2	3	402
9652	Regensburger Str., Puschkinstr.,	710	274	-	984	27,8	377	-	64,7	-	377
9653	Fischbacher Hauptstr., Birnthon	705	311	-	1 016	30,6	362	2	64,5	2	360
9750	Brunn, Netzstall	512	169	-	681	24,8	319	4	69,8	1	318
9801	BW 9801	-	-	-	-	-	525	525	-	1	524
9802	BW 9802	-	-	-	-	-	463	463	-	-	463
9803	BW 9803	-	-	-	-	-	396	396	-	1	395
9804	BW 9804	-	-	-	-	-	737	737	-	2	735
9805	BW 9805	-	-	-	-	-	609	609	-	1	608
9806	BW 9806	-	-	-	-	-	541	541	-	1	540
9807	BW 9807	-	-	-	-	-	561	561	-	-	561
9808	BW 9808	-	-	-	-	-	549	549	-	-	549
9809	BW 9809	-	-	-	-	-	514	514	-	-	514
9810	BW 9810	-	-	-	-	-	591	591	-	1	590
9811	BW 9811	-	-	-	-	-	727	727	-	3	724
9812	BW 9812	-	-	-	-	-	504	504	-	2	502
9813	BW 9813	-	-	-	-	-	456	456	-	-	456
9814	BW 9814	-	-	-	-	-	691	691	-	1	690
9815	BW 9815	-	-	-	-	-	537	537	-	1	536
9816	BW 9816	-	-	-	-	-	702	702	-	-	702
9817	BW 9817	-	-	-	-	-	733	733	-	-	733
9818	BW 9818	-	-	-	-	-	705	705	-	2	703
9819	BW 9819	-	-	-	-	-	375	375	-	-	375
9820	BW 9820	-	-	-	-	-	736	736	-	-	736
9821	BW 9821	-	-	-	-	-	690	690	-	2	688
9822	BW 9822	-	-	-	-	-	380	380	-	-	380
9823	BW 9823	-	-	-	-	-	505	505	-	2	503
9824	BW 9824	-	-	-	-	-	526	526	-	3	523
9825	BW 9825	-	-	-	-	-	459	459	-	2	457
9826	BW 9826	-	-	-	-	-	396	396	-	-	396
9827	BW 9827	-	-	-	-	-	510	510	-	4	506
9828	BW 9828	-	-	-	-	-	640	640	-	2	638
9829	BW 9829	-	-	-	-	-	329	329	-	2	327
9830	BW 9830	-	-	-	-	-	673	673	-	-	673
9831	BW 9831 (R)	-	-	-	-	-	696	696	-	2	694
9832	BW 9832	-	-	-	-	-	529	529	-	-	529
9833	BW 9833	-	-	-	-	-	647	647	-	3	644
9834	BW 9834	-	-	-	-	-	494	494	-	1	493
9835	BW 9835 (R)	-	-	-	-	-	709	709	-	-	709
9836	BW 9836	-	-	-	-	-	652	652	-	2	650
9837	BW 9837	-	-	-	-	-	370	370	-	-	370
9838	BW 9838	-	-	-	-	-	568	568	-	1	567
9839	BW 9839	-	-	-	-	-	508	508	-	-	508
9840	BW 9840	-	-	-	-	-	408	408	-	-	408
9841	BW 9841	-	-	-	-	-	419	419	-	-	419
9842	BW 9842	-	-	-	-	-	492	492	-	1	491
9843	BW 9843	-	-	-	-	-	501	501	-	1	500
9844	BW 9844	-	-	-	-	-	596	596	-	2	594
9845	BW 9845	-	-	-	-	-	515	515	-	1	514
9846	BW 9846	-	-	-	-	-	692	692	-	1	691



noch: Ergebnisse der Europawahl 2019 in Nürnberg nach Wahlbezirken

Wahl- bez. Nürnberg	von den gültigen Stimmen entfielen auf															
	CSU		SPD		GRÜNE		AfD		FREIE WÄHLER		FDP		Die LINKE		ÖDP	
	Zahl	%	Zahl	%	Zahl	%	Zahl	%	Zahl	%	Zahl	%	Zahl	%	Zahl	%
	11	12	13	14	15	16	17	18	19	20	21	22	23	24	25	26
9253	149	34,6	65	15,1	90	20,9	44	10,2	6	1,4	19	4,4	21	4,9	11	2,6
9350	163	39,5	51	12,3	98	23,7	25	6,1	5	1,2	18	4,4	17	4,1	8	1,9
9351	136	34	45	11,3	119	29,8	25	6,3	10	2,5	18	4,5	6	1,5	11	2,8
9352	146	40,1	31	8,5	90	24,7	27	7,4	10	2,7	11	3	6	1,6	17	4,7
9353	149	35,6	45	10,7	117	27,9	26	6,2	6	1,4	17	4,1	20	4,8	17	4,1
9450	139	38,2	44	12,1	73	20,1	21	5,8	9	2,5	15	4,1	11	3	9	2,5
9451	132	31,3	54	12,8	116	27,5	35	8,3	5	1,2	20	4,7	8	1,9	24	5,7
9452	150	35,7	43	10,2	101	24	39	9,3	11	2,6	11	2,6	14	3,3	24	5,7
9453	131	34,4	39	10,2	103	27	27	7,1	10	2,6	22	5,8	16	4,2	8	2,1
9454	162	42,9	42	11,1	79	20,9	30	7,9	5	1,3	15	4	7	1,9	8	2,1
9455	128	34	46	12,2	89	23,7	34	9	5	1,3	14	3,7	19	5,1	9	2,4
9456	116	31,3	39	10,5	109	29,4	20	5,4	11	3	20	5,4	8	2,2	25	6,7
9550	239	53,8	101	22,7	46	10,4	20	4,5	4	0,9	10	2,3	5	1,1	2	0,5
9551	101	26,9	54	14,4	92	24,5	35	9,3	8	2,1	7	1,9	18	4,8	18	4,8
9552	138	32,1	59	13,7	99	23	38	8,8	8	1,9	13	3	23	5,3	9	2,1
9553	82	23,8	52	15,1	87	25,2	47	13,6	11	3,2	5	1,4	15	4,3	11	3,2
9554	100	28,7	50	14,3	92	26,4	18	5,2	9	2,6	10	2,9	10	2,9	16	4,6
9555	135	30,1	63	14	140	31,2	19	4,2	6	1,3	13	2,9	18	4	14	3,1
9556	105	25,7	43	10,5	133	32,5	22	5,4	6	1,5	13	3,2	25	6,1	23	5,6
9650	149	37,1	63	15,7	107	26,6	21	5,2	5	1,2	13	3,2	8	2	7	1,7
9651	104	25,9	42	10,4	121	30,1	40	10	10	2,5	14	3,5	23	5,7	15	3,7
9652	138	36,6	35	9,3	97	25,7	34	9	13	3,4	12	3,2	10	2,7	5	1,3
9653	142	39,4	37	10,3	56	15,6	41	11,4	13	3,6	20	5,6	13	3,6	7	1,9
9750	123	38,7	32	10,1	62	19,5	31	9,7	12	3,8	11	3,5	7	2,2	11	3,5
9801	137	26,1	57	10,9	155	29,6	34	6,5	9	1,7	27	5,2	28	5,3	14	2,7
9802	80	17,3	49	10,6	177	38,2	18	3,9	6	1,3	17	3,7	45	9,7	7	1,5
9803	106	26,8	42	10,6	123	31,1	26	6,6	8	2	17	4,3	20	5,1	8	2
9804	184	25	91	12,4	256	34,8	33	4,5	14	1,9	28	3,8	42	5,7	21	2,9
9805	178	29,3	60	9,9	177	29,1	34	5,6	7	1,2	27	4,4	34	5,6	20	3,3
9806	156	28,9	54	10	158	29,3	30	5,6	17	3,1	40	7,4	25	4,6	7	1,3
9807	148	26,4	73	13	190	33,9	21	3,7	12	2,1	28	5	28	5	13	2,3
9808	151	27,5	61	11,1	196	35,7	21	3,8	9	1,6	20	3,6	39	7,1	8	1,5
9809	133	25,9	54	10,5	179	34,8	23	4,5	21	4,1	22	4,3	21	4,1	13	2,5
9810	174	29,5	80	13,6	166	28,1	26	4,4	10	1,7	39	6,6	29	4,9	15	2,5
9811	192	26,5	84	11,6	220	30,4	33	4,6	14	1,9	34	4,7	37	5,1	22	3
9812	115	22,9	55	11	161	32,1	32	6,4	9	1,8	29	5,8	33	6,6	22	4,4
9813	123	27	68	14,9	110	24,1	36	7,9	13	2,9	19	4,2	23	5	19	4,2
9814	209	30,3	83	12	178	25,8	33	4,8	28	4,1	29	4,2	29	4,2	25	3,6
9815	172	32,1	80	14,9	106	19,8	54	10,1	17	3,2	18	3,4	21	3,9	16	3
9816	170	24,2	108	15,4	169	24,1	53	7,5	24	3,4	22	3,1	48	6,8	13	1,9
9817	152	20,7	95	13	212	28,9	42	5,7	8	1,1	37	5	42	5,7	24	3,3
9818	149	21,2	73	10,4	182	25,9	56	8	23	3,3	28	4	45	6,4	30	4,3
9819	59	15,7	41	10,9	125	33,3	34	9,1	11	2,9	10	2,7	29	7,7	4	1,1
9820	213	28,9	93	12,6	225	30,6	35	4,8	7	1	28	3,8	27	3,7	27	3,7
9821	146	21,2	100	14,5	195	28,3	44	6,4	21	3,1	22	3,2	39	5,7	16	2,3
9822	62	16,3	41	10,8	127	33,4	17	4,5	8	2,1	14	3,7	36	9,5	11	2,9
9823	96	19,1	60	11,9	136	27	31	6,2	12	2,4	27	5,4	32	6,4	18	3,6
9824	67	12,8	61	11,7	188	35,9	38	7,3	14	2,7	17	3,3	53	10,1	11	2,1
9825	90	19,7	68	14,9	144	31,5	33	7,2	11	2,4	13	2,8	34	7,4	9	2
9826	88	22,2	53	13,4	119	30,1	16	4	11	2,8	16	4	21	5,3	14	3,5
9827	171	33,8	78	15,4	136	26,9	29	5,7	10	2	10	2	19	3,8	7	1,4
9828	167	26,2	88	13,8	198	31	29	4,5	12	1,9	25	3,9	48	7,5	9	1,4
9829	96	29,4	53	16,2	75	22,9	23	7	11	3,4	17	5,2	13	4	1	0,3
9830	118	17,5	96	14,3	251	37,3	35	5,2	15	2,2	31	4,6	52	7,7	23	3,4
9831	221	31,8	81	11,7	183	26,4	46	6,6	20	2,9	37	5,3	30	4,3	17	2,4
9832	134	25,3	51	9,6	172	32,5	17	3,2	16	3	44	8,3	16	3	13	2,5
9833	232	36	96	14,9	147	22,8	37	5,7	11	1,7	27	4,2	23	3,6	16	2,5
9834	88	17,8	65	13,2	150	30,4	32	6,5	10	2	20	4,1	31	6,3	14	2,8
9835	175	24,7	92	13	212	29,9	36	5,1	21	3	27	3,8	36	5,1	20	2,8
9836	169	26	82	12,6	173	26,6	34	5,2	23	3,5	35	5,4	35	5,4	18	2,8
9837	129	34,9	56	15,1	67	18,1	31	8,4	14	3,8	12	3,2	14	3,8	12	3,2
9838	161	28,4	62	10,9	164	28,9	38	6,7	21	3,7	21	3,7	25	4,4	20	3,5
9839	102	20,1	90	17,7	137	27	35	6,9	12	2,4	16	3,1	49	9,6	7	1,4
9840	111	27,2	47	11,5	93	22,8	43	10,5	14	3,4	21	5,1	23	5,6	9	2,2
9841	143	34,1	61	14,6	110	26,3	31	7,4	14	3,3	9	2,1	18	4,3	8	1,9
9842	174	35,4	50	10,2	101	20,6	41	8,4	19	3,9	20	4,1	21	4,3	12	2,4
9843	183	36,6	42	8,4	133	26,6	41	8,2	15	3	29	5,8	12	2,4	15	3
9844	243	40,9	77	13	90	15,2	54	9,1	12	2	25	4,2	23	3,9	15	2,5
9845	190	37	75	14,6	119	23,2	26	5,1	12	2,3	25	4,9	21	4,1	10	1,9
9846	246	35,6	115	16,6	162	23,4	32	4,6	16	2,3	25	3,6	17	2,5	24	3,5



noch: Ergebnisse der Europawahl 2019 in Nürnberg nach Wahlbezirken

Wahl- bez. Nürnberg	von den gültigen Stimmen entfielen auf															
	BP		PIRATEN		Tierschutz- partei		NPD		Die PARTEI		FAMILIE		Volksabstim- mung		DKP	
	Zahl	%	Zahl	%	Zahl	%	Zahl	%	Zahl	%	Zahl	%	Zahl	%	Zahl	%
	27	28	29	30	31	32	33	34	35	36	37	38	39	40	41	42
9253	-	-	-	-	5	1,2	-	-	12	2,8	2	0,5	-	-	-	-
9350	1	0,2	4	1	3	0,7	-	-	7	1,7	3	0,7	1	0,2	-	-
9351	3	0,8	-	-	1	0,3	-	-	11	2,8	-	-	1	0,3	-	-
9352	-	-	2	0,5	1	0,3	-	-	13	3,6	-	-	-	-	-	-
9353	1	0,2	-	-	4	1	-	-	7	1,7	-	-	-	-	-	-
9450	3	0,8	3	0,8	8	2,2	5	1,4	9	2,5	2	0,5	-	-	-	-
9451	-	-	3	0,7	1	0,2	1	0,2	7	1,7	2	0,5	-	-	-	-
9452	-	-	3	0,7	6	1,4	-	-	5	1,2	1	0,2	-	-	-	-
9453	-	-	2	0,5	1	0,3	-	-	13	3,4	1	0,3	-	-	-	-
9454	-	-	3	0,8	4	1,1	-	-	13	3,4	-	-	1	0,3	-	-
9455	2	0,5	6	1,6	3	0,8	2	0,5	9	2,4	-	-	1	0,3	-	-
9456	-	-	5	1,3	2	0,5	-	-	8	2,2	-	-	-	-	-	-
9550	-	-	1	0,2	2	0,5	-	-	2	0,5	-	-	-	-	-	-
9551	2	0,5	2	0,5	7	1,9	-	-	9	2,4	2	0,5	1	0,3	1	0,3
9552	1	0,2	5	1,2	3	0,7	-	-	13	3	-	-	1	0,2	-	-
9553	4	1,2	4	1,2	6	1,7	1	0,3	9	2,6	6	1,7	-	-	-	-
9554	-	-	4	1,1	6	1,7	1	0,3	8	2,3	1	0,3	1	0,3	-	-
9555	-	-	4	0,9	4	0,9	-	-	18	4	-	-	-	-	-	-
9556	2	0,5	4	1	7	1,7	1	0,2	12	2,9	1	0,2	-	-	-	-
9650	3	0,7	3	0,7	2	0,5	1	0,2	7	1,7	1	0,2	-	-	-	-
9651	1	0,2	5	1,2	5	1,2	-	-	6	1,5	1	0,2	1	0,2	-	-
9652	4	1,1	1	0,3	4	1,1	-	-	10	2,7	1	0,3	-	-	-	-
9653	1	0,3	3	0,8	4	1,1	1	0,3	5	1,4	1	0,3	-	-	2	0,6
9750	1	0,3	2	0,6	5	1,6	-	-	4	1,3	-	-	-	-	-	-
9801	3	0,6	6	1,1	6	1,1	1	0,2	16	3,1	-	-	-	-	1	0,2
9802	1	0,2	7	1,5	6	1,3	-	-	31	6,7	1	0,2	1	0,2	1	0,2
9803	-	-	4	1	1	0,3	-	-	14	3,5	1	0,3	-	-	-	-
9804	-	-	4	0,5	6	0,8	-	-	26	3,5	2	0,3	-	-	1	0,1
9805	-	-	10	1,6	5	0,8	-	-	32	5,3	-	-	1	0,2	-	-
9806	1	0,2	7	1,3	6	1,1	-	-	16	3	1	0,2	1	0,2	3	0,6
9807	-	-	2	0,4	6	1,1	-	-	26	4,6	1	0,2	1	0,2	1	0,2
9808	-	-	3	0,5	1	0,2	-	-	17	3,1	1	0,2	-	-	-	-
9809	-	-	7	1,4	2	0,4	-	-	15	2,9	-	-	-	-	1	0,2
9810	-	-	4	0,7	8	1,4	1	0,2	14	2,4	1	0,2	-	-	-	-
9811	3	0,4	9	1,2	6	0,8	-	-	30	4,1	2	0,3	-	-	-	-
9812	1	0,2	6	1,2	6	1,2	-	-	17	3,4	1	0,2	-	-	2	0,4
9813	-	-	5	1,1	1	0,2	1	0,2	17	3,7	1	0,2	-	-	-	-
9814	5	0,7	4	0,6	6	0,9	-	-	31	4,5	1	0,1	-	-	-	-
9815	2	0,4	6	1,1	3	0,6	-	-	17	3,2	2	0,4	-	-	-	-
9816	4	0,6	10	1,4	6	0,9	4	0,6	44	6,3	1	0,1	-	-	-	-
9817	2	0,3	11	1,5	4	0,5	1	0,1	57	7,8	1	0,1	-	-	-	-
9818	-	-	17	2,4	12	1,7	-	-	54	7,7	3	0,4	-	-	1	0,1
9819	1	0,3	5	1,3	10	2,7	-	-	22	5,9	3	0,8	-	-	-	-
9820	2	0,3	2	0,3	12	1,6	1	0,1	35	4,8	-	-	-	-	-	-
9821	4	0,6	10	1,5	6	0,9	2	0,3	51	7,4	1	0,1	1	0,1	-	-
9822	2	0,5	5	1,3	6	1,6	-	-	27	7,1	-	-	1	0,3	-	-
9823	1	0,2	10	2	12	2,4	2	0,4	33	6,6	2	0,4	1	0,2	2	0,4
9824	2	0,4	6	1,1	4	0,8	-	-	36	6,9	1	0,2	1	0,2	1	0,2
9825	1	0,2	8	1,8	6	1,3	-	-	22	4,8	-	-	-	-	-	-
9826	3	0,8	3	0,8	7	1,8	3	0,8	26	6,6	-	-	-	-	1	0,3
9827	1	0,2	3	0,6	10	2	2	0,4	14	2,8	3	0,6	-	-	-	-
9828	2	0,3	6	0,9	6	0,9	-	-	29	4,5	1	0,2	-	-	-	-
9829	1	0,3	1	0,3	5	1,5	1	0,3	11	3,4	-	-	-	-	-	-
9830	1	0,1	3	0,4	4	0,6	-	-	21	3,1	3	0,4	-	-	-	-
9831	1	0,1	8	1,2	9	1,3	1	0,1	17	2,4	3	0,4	1	0,1	-	-
9832	3	0,6	6	1,1	6	1,1	-	-	28	5,3	1	0,2	1	0,2	-	-
9833	4	0,6	3	0,5	2	0,3	2	0,3	20	3,1	-	-	2	0,3	-	-
9834	2	0,4	6	1,2	9	1,8	1	0,2	34	6,9	-	-	1	0,2	-	-
9835	3	0,4	15	2,1	11	1,6	3	0,4	27	3,8	3	0,4	-	-	1	0,1
9836	1	0,2	10	1,5	12	1,8	1	0,2	31	4,8	3	0,5	1	0,2	-	-
9837	2	0,5	5	1,4	4	1,1	-	-	9	2,4	1	0,3	-	-	-	-
9838	1	0,2	9	1,6	7	1,2	-	-	21	3,7	1	0,2	1	0,2	-	-
9839	2	0,4	7	1,4	7	1,4	-	-	23	4,5	-	-	1	0,2	-	-
9840	3	0,7	7	1,7	7	1,7	1	0,2	8	2	1	0,2	1	0,2	1	0,2
9841	1	0,2	2	0,5	4	1	1	0,2	6	1,4	-	-	-	-	-	-
9842	1	0,2	3	0,6	6	1,2	1	0,2	14	2,9	4	0,8	1	0,2	-	-
9843	-	-	2	0,4	4	0,8	-	-	12	2,4	-	-	-	-	-	-
9844	1	0,2	8	1,3	6	1	1	0,2	15	2,5	1	0,2	8	1,3	-	-
9845	-	-	1	0,2	6	1,2	-	-	16	3,1	1	0,2	-	-	-	-
9846	2	0,3	2	0,3	10	1,4	3	0,4	23	3,3	-	-	1	0,1	1	0,1

noch: Ergebnisse der Europawahl 2019 in Nürnberg nach Wahlbezirken

Wahl- bez. Nür- nberg	von den gültigen Stimmen entfielen auf																
	MLPD		SGP		Tierschutz hier!		Tierschutzal- lianz		Bündnis C		BIG		BGE		DIE DIREKTE		
	Zahl	%	Zahl	%	Zahl	%	Zahl	%	Zahl	%	Zahl	%	Zahl	%	Zahl	%	
	43	44	45	46	47	48	49	50	51	52	53	54	55	56	57	58	
9253	1	0,2	-	-	-	-	-	-	2	0,5	1	0,2	-	-	-	-	
9350	-	-	-	-	-	-	-	-	1	0,2	4	1	-	-	-	-	
9351	-	-	-	-	-	-	-	1	0,3	-	-	-	-	-	-	-	
9352	-	-	-	-	-	-	-	1	0,3	-	-	1	0,3	-	-	-	
9353	-	-	-	-	-	-	-	1	0,2	1	0,2	-	-	-	1	0,2	
9450	-	-	-	-	2	0,5	1	0,3	-	-	2	0,5	-	-	-	-	
9451	-	-	-	-	-	-	-	-	5	1,2	-	-	-	-	-	-	
9452	-	-	-	-	1	0,2	1	0,2	1	0,2	-	-	-	-	-	-	
9453	-	-	-	-	1	0,3	1	0,3	1	0,3	-	-	-	-	-	-	
9454	-	-	-	-	-	-	-	1	0,3	-	-	1	0,3	-	-	1	0,3
9455	1	0,3	-	-	1	0,3	-	-	2	0,5	-	-	-	-	-	-	
9456	-	-	-	-	-	-	-	1	0,3	-	-	-	-	-	-	-	
9550	-	-	-	-	-	-	-	1	0,2	2	0,5	1	0,2	-	-	1	0,2
9551	-	-	-	-	-	-	-	1	0,3	1	0,3	-	-	-	-	1	0,3
9552	-	-	-	-	-	-	-	1	0,2	-	-	-	-	1	0,2	-	-
9553	-	-	-	-	-	-	-	-	-	1	0,3	-	-	-	-	-	-
9554	-	-	-	-	-	-	-	-	-	-	-	-	-	1	0,3	1	0,3
9555	2	0,4	-	-	-	-	-	2	0,4	1	0,2	1	0,2	-	-	-	-
9556	-	-	-	-	2	0,5	-	-	-	-	-	-	-	1	0,2	-	-
9650	-	-	-	-	1	0,2	2	0,5	-	-	-	-	-	-	-	-	-
9651	-	-	-	-	-	-	-	-	-	-	-	-	1	0,2	1	0,2	
9652	-	-	-	-	-	-	-	-	1	0,3	-	-	-	-	-	-	-
9653	-	-	-	-	1	0,3	2	0,6	3	0,8	-	-	-	-	-	-	-
9750	-	-	-	-	1	0,3	-	-	5	1,6	-	-	-	-	1	0,3	
9801	-	-	-	-	-	-	-	-	1	0,2	-	-	3	0,6	-	-	-
9802	-	-	-	-	1	0,2	-	-	-	-	-	-	1	0,2	-	-	-
9803	-	-	-	-	2	0,5	-	-	-	-	-	-	2	0,5	-	-	-
9804	-	-	-	-	-	-	-	-	-	-	-	-	-	-	-	-	-
9805	1	0,2	-	-	1	0,2	-	-	1	0,2	-	-	-	-	-	-	-
9806	-	-	-	-	1	0,2	-	-	-	-	1	0,2	-	-	-	-	-
9807	1	0,2	-	-	1	0,2	-	-	1	0,2	-	-	-	-	-	-	-
9808	-	-	-	-	1	0,2	3	0,5	1	0,2	-	-	-	-	-	-	-
9809	-	-	-	-	1	0,2	1	0,2	3	0,6	-	-	-	-	-	-	-
9810	-	-	-	-	1	0,2	2	0,3	1	0,2	-	-	-	-	-	-	-
9811	-	-	-	-	1	0,1	-	-	3	0,4	-	-	-	-	1	0,1	-
9812	-	-	-	-	1	0,2	1	0,2	2	0,4	1	0,2	-	-	-	-	-
9813	-	-	-	-	-	-	-	-	-	-	1	0,2	1	0,2	-	-	-
9814	-	-	-	-	-	-	-	1	0,1	-	-	1	0,1	-	-	1	0,1
9815	-	-	-	-	-	-	-	1	0,2	-	-	-	-	1	0,2	1	0,2
9816	-	-	-	-	3	0,4	1	0,1	1	0,1	5	0,7	-	-	1	0,1	-
9817	-	-	-	-	1	0,1	3	0,4	3	0,4	-	-	1	0,1	2	0,3	-
9818	-	-	-	-	-	-	4	0,6	2	0,3	-	-	1	0,1	-	-	-
9819	-	-	-	-	1	0,3	-	-	3	0,8	-	-	-	-	-	-	-
9820	1	0,1	-	-	1	0,1	1	0,1	1	0,1	-	-	1	0,1	-	-	-
9821	1	0,1	-	-	2	0,3	-	-	1	0,1	-	-	2	0,3	1	0,1	-
9822	-	-	-	-	1	0,3	-	-	-	-	-	-	3	0,8	-	-	-
9823	-	-	1	0,2	-	-	3	0,6	3	0,6	-	-	-	-	-	-	-
9824	-	-	-	-	-	-	-	-	3	0,6	-	-	1	0,2	1	0,2	-
9825	-	-	-	-	1	0,2	-	-	-	-	-	-	-	-	-	-	-
9826	-	-	-	-	1	0,3	1	0,3	-	-	-	-	-	-	-	-	-
9827	1	0,2	-	-	-	-	-	-	3	0,6	-	-	-	-	-	-	-
9828	-	-	-	-	-	-	1	0,2	-	-	-	-	-	-	-	-	-
9829	1	0,3	-	-	1	0,3	2	0,6	-	-	-	-	-	-	-	-	-
9830	-	-	-	-	1	0,1	-	-	-	-	-	-	2	0,3	-	-	-
9831	-	-	-	-	-	-	1	0,1	1	0,1	1	0,1	1	0,1	-	-	-
9832	-	-	-	-	1	0,2	-	-	-	-	-	-	-	-	-	-	-
9833	-	-	-	-	-	-	2	0,3	-	-	-	-	1	0,2	-	-	-
9834	-	-	-	-	-	-	-	-	1	0,2	-	-	-	-	-	-	-
9835	-	-	1	0,1	-	-	2	0,3	-	-	-	-	-	-	-	-	-
9836	-	-	1	0,2	2	0,3	1	0,2	2	0,3	-	-	-	-	-	-	-
9837	-	-	-	-	2	0,5	2	0,5	-	-	-	-	-	-	-	-	-
9838	-	-	-	-	-	-	1	0,2	2	0,4	-	-	1	0,2	1	0,2	-
9839	-	-	-	-	1	0,2	1	0,2	-	-	-	-	1	0,2	-	-	-
9840	-	-	-	-	-	-	-	-	1	0,2	-	-	-	-	-	-	-
9841	-	-	-	-	-	-	-	-	1	0,2	-	-	-	-	-	-	-
9842	-	-	-	-	2	0,4	2	0,4	1	0,2	1	0,2	1	0,2	1	0,2	-
9843	-	-	-	-	-	-	-	-	1	0,2	-	-	-	-	-	-	-
9844	-	-	1	0,2	3	0,5	2	0,3	-	-	-	-	1	0,2	-	-	-
9845	-	-	1	0,2	-	-	-	-	-	-	-	-	-	-	-	-	-
9846	-	-	-	-	-	-	-	-	1	0,1	1	0,1	-	-	2	0,3	-

noch: Ergebnisse der Europawahl 2019 in Nürnberg nach Wahlbezirken

Wahl- bez. Nür- nberg	von den gültigen Stimmen entfielen auf															
	DiEM25		III.Weg		Die Grauen		DIE RECHTE		DIE VIOLET- TEN		LIEBE		DIE FRAUEN		Graue Panter	
	Zahl	%	Zahl	%	Zahl	%	Zahl	%	Zahl	%	Zahl	%	Zahl	%	Zahl	%
	27	28	29	30	31	32	33	34	35	36	37	38	39	40	41	42
9253	1	0,2	-	-	-	-	-	-	-	-	-	-	-	-	-	-
9350	-	-	-	-	-	-	-	-	-	-	-	-	-	-	-	-
9351	4	1	-	-	-	-	-	-	-	-	-	1	0,3	3	0,8	
9352	-	-	-	-	1	0,3	-	-	-	-	-	-	-	-	-	
9353	1	0,2	-	-	1	0,2	-	-	1	0,2	-	-	-	1	0,2	
9450	2	0,5	-	-	-	-	-	-	-	-	-	1	0,3	-	-	
9451	1	0,2	-	-	-	-	-	-	-	-	-	1	0,2	-	-	
9452	2	0,5	-	-	-	-	-	-	1	0,2	-	-	-	1	0,2	
9453	-	-	-	-	-	-	-	-	-	-	-	-	-	1	0,3	
9454	-	-	-	-	-	-	-	-	-	-	-	-	-	-	-	
9455	-	-	-	-	1	0,3	-	-	-	-	-	-	-	1	0,3	
9456	2	0,5	-	-	1	0,3	-	-	-	-	-	-	-	-	-	
9550	2	0,5	-	-	-	-	1	0,2	-	-	-	-	-	-	-	
9551	2	0,5	-	-	-	-	1	0,3	1	0,3	-	-	3	0,8	1	0,3
9552	2	0,5	-	-	-	-	3	0,7	1	0,2	-	-	2	0,5	3	0,7
9553	-	-	-	-	-	-	-	-	-	-	1	0,3	-	-	-	-
9554	5	1,4	1	0,3	1	0,3	-	-	1	0,3	-	-	1	0,3	1	0,3
9555	2	0,4	-	-	-	-	-	-	-	-	-	-	-	-	-	-
9556	1	0,2	-	-	1	0,2	-	-	-	-	-	-	-	-	1	0,2
9650	2	0,5	-	-	-	-	-	-	2	0,5	-	-	-	-	-	-
9651	2	0,5	-	-	-	-	-	-	-	-	-	1	0,2	1	0,2	
9652	-	-	1	0,3	-	-	-	-	-	-	1	0,3	2	0,5	1	0,3
9653	-	-	-	-	-	-	-	-	1	0,3	-	-	2	0,6	2	0,6
9750	2	0,6	1	0,3	2	0,6	-	-	-	-	-	-	-	-	-	-
9801	3	0,6	-	-	1	0,2	-	-	2	0,4	-	-	2	0,4	-	-
9802	1	0,2	-	-	-	-	-	-	-	-	1	0,2	1	0,2	-	-
9803	5	1,3	-	-	-	-	-	-	1	0,3	2	0,5	2	0,5	-	-
9804	5	0,7	-	-	-	-	-	-	1	0,1	-	-	3	0,4	1	0,1
9805	-	-	-	-	-	-	-	-	-	-	-	-	-	-	-	-
9806	-	-	-	-	3	0,6	1	0,2	2	0,4	-	-	-	-	2	0,4
9807	1	0,2	-	-	-	-	-	-	-	-	-	-	-	-	-	-
9808	3	0,5	-	-	1	0,2	-	-	-	-	1	0,2	2	0,4	-	-
9809	4	0,8	-	-	1	0,2	-	-	-	-	-	-	-	-	1	0,2
9810	4	0,7	-	-	-	-	-	-	-	-	-	-	-	-	1	0,2
9811	9	1,2	-	-	-	-	-	-	-	-	-	-	-	-	1	0,1
9812	-	-	-	-	-	-	-	-	-	-	-	2	0,4	1	0,2	-
9813	2	0,4	-	-	2	0,4	-	-	-	-	1	0,2	1	0,2	2	0,4
9814	3	0,4	1	0,1	1	0,1	-	-	-	-	-	1	0,1	3	0,4	-
9815	4	0,7	-	-	-	-	-	-	1	0,2	-	-	1	0,2	-	-
9816	4	0,6	-	-	-	-	-	-	1	0,1	-	-	1	0,1	-	-
9817	4	0,5	-	-	1	0,1	2	0,3	-	-	1	0,1	3	0,4	1	0,1
9818	3	0,4	-	-	1	0,1	-	-	1	0,1	-	-	1	0,1	1	0,1
9819	3	0,8	1	0,3	-	-	-	-	-	-	-	-	1	0,3	-	-
9820	1	0,1	-	-	1	0,1	-	-	-	-	-	-	2	0,3	4	0,5
9821	2	0,3	-	-	4	0,6	-	-	-	-	-	-	-	-	1	0,1
9822	7	1,8	-	-	1	0,3	-	-	1	0,3	-	-	1	0,3	2	0,5
9823	5	1	-	-	-	-	1	0,2	-	-	-	-	2	0,4	1	0,2
9824	5	1	-	-	-	-	-	-	2	0,4	-	-	-	-	-	-
9825	2	0,4	1	0,2	-	-	-	-	-	-	1	0,2	2	0,4	2	0,4
9826	1	0,3	-	-	-	-	-	-	1	0,3	-	-	-	-	-	-
9827	3	0,6	-	-	1	0,2	-	-	-	-	1	0,2	-	-	-	-
9828	1	0,2	-	-	1	0,2	-	-	1	0,2	-	-	1	0,2	2	0,3
9829	1	0,3	-	-	-	-	-	-	2	0,6	-	-	1	0,3	2	0,6
9830	3	0,4	-	-	-	-	-	-	1	0,1	-	-	2	0,3	1	0,1
9831	2	0,3	-	-	-	-	-	-	1	0,1	-	-	-	-	-	-
9832	2	0,4	-	-	-	-	-	-	-	-	1	0,2	3	0,6	3	0,6
9833	4	0,6	-	-	2	0,3	-	-	1	0,2	-	-	1	0,2	-	-
9834	13	2,6	-	-	-	-	-	-	-	-	1	0,2	1	0,2	-	-
9835	1	0,1	-	-	1	0,1	-	-	1	0,1	-	-	1	0,1	3	0,4
9836	2	0,3	-	-	-	-	-	-	1	0,2	-	-	3	0,5	2	0,3
9837	-	-	-	-	-	-	-	-	3	0,8	-	-	1	0,3	-	-
9838	1	0,2	-	-	1	0,2	-	-	2	0,4	-	-	-	-	-	-
9839	3	0,6	-	-	-	-	-	-	-	-	-	-	-	-	1	0,2
9840	2	0,5	-	-	-	-	1	0,2	1	0,2	-	-	-	-	1	0,2
9841	1	0,2	-	-	1	0,2	1	0,2	-	-	1	0,2	-	-	-	-
9842	4	0,8	-	-	1	0,2	-	-	-	-	1	0,2	-	-	-	-
9843	-	-	-	-	1	0,2	-	-	-	-	1	0,2	1	0,2	-	-
9844	-	-	1	0,2	1	0,2	-	-	-	-	-	-	-	-	1	0,2
9845	2	0,4	-	-	-	-	-	-	-	-	-	-	-	-	-	-
9846	-	-	-	-	-	-	-	-	-	-	-	-	-	-	-	-

noch: Ergebnisse der Europawahl 2019 in Nürnberg nach Wahlbezirken

Wahlbez.-Nürnberg	von den gültigen Stimmen entfielen auf															
	LKR		MENSCHLICHE WELT		NL		ÖkoLinX		Die Humanisten		PARTEI FÜR DIE TIERE		Gesundheitsforschung		Volt	
	Zahl	%	Zahl	%	Zahl	%	Zahl	%	Zahl	%	Zahl	%	Zahl	%	Zahl	%
	43	44	45	46	47	48	49	50	51	52	53	54	55	56	57	58
9253	-	-	1	0,2	-	-	-	-	-	-	-	-	-	-	1	0,2
9350	-	-	-	-	-	-	-	-	2	0,5	-	-	-	-	2	0,5
9351	2	0,5	-	-	-	-	-	-	-	-	1	0,3	-	-	2	0,5
9352	-	-	-	-	-	-	-	-	2	0,5	-	-	2	0,5	3	0,8
9353	-	-	-	-	-	-	-	-	-	-	-	-	-	-	3	0,7
9450	1	0,3	-	-	-	-	1	0,3	2	0,5	1	0,3	-	-	-	-
9451	2	0,5	-	-	-	-	-	-	-	-	-	-	-	-	5	1,2
9452	-	-	-	-	-	-	-	-	3	0,7	-	-	-	-	2	0,5
9453	-	-	1	0,3	-	-	-	-	-	-	1	0,3	-	-	2	0,5
9454	1	0,3	-	-	-	-	-	-	1	0,3	1	0,3	-	-	3	0,8
9455	1	0,3	-	-	-	-	-	-	-	-	-	-	-	-	2	0,5
9456	1	0,3	-	-	-	-	-	-	1	0,3	-	-	-	-	2	0,5
9550	2	0,5	-	-	-	-	-	-	-	-	1	0,2	-	-	1	0,2
9551	-	-	-	-	-	-	1	0,3	2	0,5	3	0,8	-	-	1	0,3
9552	-	-	-	-	-	-	2	0,5	2	0,5	-	-	-	-	3	0,7
9553	-	-	-	-	1	0,3	-	-	-	-	-	-	-	-	2	0,6
9554	-	-	1	0,3	-	-	-	-	-	-	6	1,7	-	-	4	1,1
9555	2	0,4	-	-	-	-	-	-	1	0,2	-	-	-	-	4	0,9
9556	-	-	1	0,2	-	-	-	-	1	0,2	-	-	-	-	4	1
9650	-	-	2	0,5	-	-	1	0,2	-	-	-	-	-	-	2	0,5
9651	2	0,5	-	-	1	0,2	-	-	2	0,5	2	0,5	-	-	1	0,2
9652	-	-	-	-	-	-	-	-	1	0,3	4	1,1	1	0,3	1	0,3
9653	-	-	-	-	-	-	-	-	-	-	1	0,3	-	-	2	0,6
9750	-	-	-	-	-	-	-	-	-	-	1	0,3	3	0,9	1	0,3
9801	2	0,4	1	0,2	-	-	-	-	1	0,2	2	0,4	-	-	12	2,3
9802	1	0,2	1	0,2	-	-	2	0,4	-	-	1	0,2	1	0,2	5	1,1
9803	-	-	-	-	-	-	-	-	4	1	1	0,3	2	0,5	4	1
9804	3	0,4	-	-	-	-	2	0,3	2	0,3	1	0,1	-	-	9	1,2
9805	1	0,2	1	0,2	-	-	-	-	6	1	1	0,2	2	0,3	9	1,5
9806	-	-	1	0,2	-	-	-	-	1	0,2	-	-	-	-	6	1,1
9807	-	-	2	0,4	-	-	-	-	-	-	-	-	-	-	5	0,9
9808	3	0,5	-	-	-	-	2	0,4	2	0,4	-	-	1	0,2	2	0,4
9809	2	0,4	-	-	1	0,2	-	-	-	-	-	-	3	0,6	6	1,2
9810	-	-	1	0,2	2	0,3	-	-	2	0,3	1	0,2	-	-	8	1,4
9811	-	-	-	-	-	-	3	0,4	5	0,7	1	0,1	2	0,3	12	1,7
9812	1	0,2	-	-	-	-	-	-	1	0,2	-	-	-	-	3	0,6
9813	-	-	-	-	-	-	1	0,2	1	0,2	2	0,4	-	-	6	1,3
9814	-	-	-	-	2	0,3	-	-	3	0,4	1	0,1	-	-	11	1,6
9815	3	0,6	3	0,6	-	-	1	0,2	2	0,4	-	-	-	-	4	0,7
9816	1	0,1	1	0,1	-	-	2	0,3	-	-	-	-	2	0,3	3	0,4
9817	-	-	2	0,3	1	0,1	2	0,3	1	0,1	-	-	2	0,3	15	2
9818	2	0,3	1	0,1	1	0,1	2	0,3	1	0,1	2	0,3	1	0,1	6	0,9
9819	1	0,3	-	-	1	0,3	5	1,3	1	0,3	-	-	1	0,3	3	0,8
9820	2	0,3	-	-	-	-	2	0,3	-	-	1	0,1	-	-	11	1,5
9821	1	0,1	1	0,1	-	-	1	0,1	-	-	2	0,3	1	0,1	10	1,5
9822	-	-	-	-	-	-	-	-	-	-	2	0,5	2	0,5	3	0,8
9823	-	-	-	-	1	0,2	1	0,2	1	0,2	-	-	-	-	9	1,8
9824	3	0,6	-	-	-	-	-	-	1	0,2	-	-	-	-	7	1,3
9825	-	-	1	0,2	-	-	-	-	-	-	-	-	-	-	8	1,8
9826	2	0,5	-	-	-	-	2	0,5	1	0,3	-	-	1	0,3	5	1,3
9827	1	0,2	-	-	-	-	-	-	-	-	-	-	-	-	3	0,6
9828	-	-	-	-	-	-	1	0,2	-	-	1	0,2	-	-	9	1,4
9829	-	-	-	-	-	-	-	-	1	0,3	1	0,3	1	0,3	6	1,8
9830	-	-	-	-	-	-	1	0,1	3	0,4	1	0,1	-	-	5	0,7
9831	-	-	-	-	2	0,3	2	0,3	1	0,1	-	-	2	0,3	5	0,7
9832	2	0,4	-	-	-	-	-	-	4	0,8	-	-	2	0,4	3	0,6
9833	-	-	1	0,2	-	-	-	-	1	0,2	1	0,2	1	0,2	7	1,1
9834	-	-	1	0,2	1	0,2	3	0,6	4	0,8	-	-	-	-	5	1
9835	1	0,1	-	-	-	-	2	0,3	2	0,3	-	-	1	0,1	11	1,6
9836	-	-	2	0,3	-	-	-	-	-	-	-	-	-	-	6	0,9
9837	1	0,3	1	0,3	-	-	-	-	-	-	2	0,5	-	-	2	0,5
9838	-	-	-	-	-	-	-	-	1	0,2	2	0,4	-	-	3	0,5
9839	1	0,2	1	0,2	1	0,2	3	0,6	-	-	1	0,2	-	-	6	1,2
9840	-	-	2	0,5	-	-	-	-	2	0,5	-	-	2	0,5	6	1,5
9841	1	0,2	-	-	-	-	-	-	-	-	2	0,5	-	-	3	0,7
9842	-	-	1	0,2	-	-	-	-	-	-	-	-	1	0,2	7	1,4
9843	2	0,4	-	-	-	-	-	-	1	0,2	-	-	-	-	5	1
9844	-	-	1	0,2	1	0,2	-	-	-	-	-	-	-	-	3	0,5
9845	1	0,2	1	0,2	1	0,2	-	-	2	0,4	-	-	1	0,2	3	0,6
9846	1	0,1	-	-	-	-	-	-	-	-	4	0,6	-	-	3	0,4

# Ergebnisse der Europawahl 2019 in Nürnberg nach Wahlbezirken

Wahlbezirke Nürnberg		Wahlberechtigte				Wähler		Wahl- betei- ligung 1)	un- gültige Stim- men	gültige Stim- men	
		lt. Wählerliste		nach § 24 EuWO	ins- gesamt	dar. mit WS	ins- gesamt				dar. mit WS
		ohne WS	mit WS								
		Zahl	Zahl	Zahl	Zahl	%	Zahl				Zahl
1	2	3	4	5	6	7	8	9	10		
9847	BW 9847	-	-	-	-	-	752	752	-	1	751
9848	BW 9848	-	-	-	-	-	521	521	-	-	521
9849	BW 9849	-	-	-	-	-	583	583	-	-	583
9850	BW 9850 (R)	-	-	-	-	-	732	732	-	-	732
9851	BW 9851	-	-	-	-	-	512	512	1	-	511
9852	BW 9852	-	-	-	-	-	623	623	2	-	621
9853	BW 9853	-	-	-	-	-	569	569	1	-	568
9854	BW 9854	-	-	-	-	-	623	623	1	-	622
9855	BW 9855 (R)	-	-	-	-	-	632	632	-	-	632
9856	BW 9856	-	-	-	-	-	631	631	3	-	628
9857	BW 9857	-	-	-	-	-	572	572	1	-	571
9858	BW 9858	-	-	-	-	-	675	675	-	-	675
9859	BW 9859 (R)	-	-	-	-	-	620	620	-	-	620
9860	BW 9860	-	-	-	-	-	617	617	4	-	613
9861	BW 9861	-	-	-	-	-	689	689	-	-	689
9862	BW 9862	-	-	-	-	-	641	641	-	-	641
9863	BW 9863	-	-	-	-	-	687	687	3	-	684
9864	BW 9864	-	-	-	-	-	653	653	-	-	653
9865	BW 9865	-	-	-	-	-	522	522	1	-	521
9866	BW 9866 (R)	-	-	-	-	-	529	529	1	-	528
9867	BW 9867	-	-	-	-	-	594	594	1	-	593
9868	BW 9868	-	-	-	-	-	661	661	-	-	661
9869	BW 9869	-	-	-	-	-	632	632	-	-	632
9870	BW 9870 (R)	-	-	-	-	-	524	524	2	-	522
9871	BW 9871	-	-	-	-	-	743	743	4	-	739
9872	BW 9872	-	-	-	-	-	584	584	2	-	582
9873	BW 9873	-	-	-	-	-	365	365	1	-	364
9874	BW 9874	-	-	-	-	-	460	460	1	-	459
9875	BW 9875	-	-	-	-	-	332	332	2	-	330
9876	BW 9876	-	-	-	-	-	358	358	1	-	357
9877	BW 9877	-	-	-	-	-	558	558	2	-	556
9878	BW 9878	-	-	-	-	-	517	517	2	-	515
9879	BW 9879	-	-	-	-	-	495	495	-	-	495
9880	BW 9880	-	-	-	-	-	546	546	-	-	546
9881	BW 9881	-	-	-	-	-	608	608	-	-	608
9882	BW 9882	-	-	-	-	-	652	652	7	-	645
9883	BW 9883 (R)	-	-	-	-	-	550	550	2	-	548
9884	BW 9884	-	-	-	-	-	572	572	-	-	572
9885	BW 9885	-	-	-	-	-	394	394	2	-	392
9886	BW 9886	-	-	-	-	-	425	425	2	-	423
9887	BW 9887	-	-	-	-	-	615	615	1	-	614
9888	BW 9888	-	-	-	-	-	505	505	-	-	505
9889	BW 9889	-	-	-	-	-	694	694	2	-	692
9890	BW 9890	-	-	-	-	-	462	462	1	-	461
9891	BW 9891	-	-	-	-	-	528	528	-	-	528
9892	BW 9892	-	-	-	-	-	691	691	4	-	687
9893	BW 9893	-	-	-	-	-	400	400	-	-	400
9894	BW 9894	-	-	-	-	-	493	493	-	-	493
9895	BW 9895	-	-	-	-	-	532	532	1	-	531
9896	BW 9896	-	-	-	-	-	601	601	-	-	601
9897	BW 9897	-	-	-	-	-	351	351	1	-	350
9898	BW 9898	-	-	-	-	-	537	537	1	-	536
9899	BW 9899	-	-	-	-	-	542	542	-	-	542
9900	BW 9900	-	-	-	-	-	571	571	-	-	571
9901	BW 9901	-	-	-	-	-	544	544	1	-	543
9902	BW 9902	-	-	-	-	-	482	482	-	-	482
9903	BW 9903	-	-	-	-	-	665	665	1	-	664
9904	BW 9904	-	-	-	-	-	591	591	-	-	591
9905	BW 9905	-	-	-	-	-	536	536	1	-	535
9906	BW 9906	-	-	-	-	-	375	375	1	-	374
9907	BW 9907	-	-	-	-	-	575	575	-	-	575
9908	BW 9908	-	-	-	-	-	574	574	1	-	573
9909	BW 9909	-	-	-	-	-	614	614	1	-	613
9910	BW 9910	-	-	-	-	-	350	350	-	-	350
9911	BW 9911	-	-	-	-	-	591	591	3	-	588
9912	BW 9912	-	-	-	-	-	537	537	-	-	537
9913	BW 9913	-	-	-	-	-	533	533	-	-	533
9914	BW 9914	-	-	-	-	-	576	576	-	-	576
9915	BW 9915	-	-	-	-	-	459	459	-	-	459
9916	BW 9916	-	-	-	-	-	371	371	3	-	368

noch: Ergebnisse der Europawahl 2019 in Nürnberg nach Wahlbezirken

Wahl- bez. Nürnberg	von den gültigen Stimmen entfielen auf															
	CSU		SPD		GRÜNE		AfD		FREIE WÄHLER		FDP		Die LINKE		ÖDP	
	Zahl	%	Zahl	%	Zahl	%	Zahl	%	Zahl	%	Zahl	%	Zahl	%	Zahl	%
	11	12	13	14	15	16	17	18	19	20	21	22	23	24	25	26
9847	325	43,3	70	9,3	171	22,8	39	5,2	29	3,9	31	4,1	17	2,3	17	2,3
9848	239	45,9	61	11,7	103	19,8	41	7,9	21	4	10	1,9	8	1,5	12	2,3
9849	272	46,7	86	14,8	87	14,9	29	5	16	2,7	15	2,6	16	2,7	8	1,4
9850	318	43,4	103	14,1	136	18,6	48	6,6	22	3	25	3,4	9	1,2	24	3,3
9851	209	40,9	72	14,1	93	18,2	38	7,4	12	2,3	17	3,3	13	2,5	16	3,1
9852	271	43,6	64	10,3	113	18,2	53	8,5	12	1,9	40	6,4	14	2,3	21	3,4
9853	238	41,9	70	12,3	120	21,1	45	7,9	10	1,8	17	3	10	1,8	10	1,8
9854	207	33,3	81	13	147	23,6	48	7,7	15	2,4	25	4	30	4,8	15	2,4
9855	237	37,5	75	11,9	143	22,6	30	4,7	12	1,9	21	3,3	26	4,1	17	2,7
9856	253	40,3	85	13,5	124	19,7	49	7,8	13	2,1	21	3,3	21	3,3	19	3
9857	171	29,9	90	15,8	121	21,2	55	9,6	26	4,6	17	3	23	4	18	3,2
9858	253	37,5	78	11,6	159	23,6	40	5,9	19	2,8	22	3,3	23	3,4	19	2,8
9859	230	37,1	65	10,5	167	26,9	36	5,8	15	2,4	37	6	10	1,6	18	2,9
9860	209	34,1	84	13,7	171	27,9	44	7,2	7	1,1	24	3,9	16	2,6	18	2,9
9861	227	32,9	74	10,7	164	23,8	58	8,4	17	2,5	35	5,1	25	3,6	19	2,8
9862	293	45,7	47	7,3	165	25,7	40	6,2	7	1,1	35	5,5	12	1,9	15	2,3
9863	299	43,7	66	9,6	167	24,4	34	5	12	1,8	51	7,5	13	1,9	17	2,5
9864	266	40,7	64	9,8	107	16,4	58	8,9	19	2,9	33	5,1	26	4	22	3,4
9865	256	49,1	67	12,9	95	18,2	26	5	10	1,9	8	1,5	11	2,1	11	2,1
9866	229	43,4	53	10	122	23,1	29	5,5	17	3,2	22	4,2	10	1,9	14	2,7
9867	255	43	66	11,1	127	21,4	40	6,7	12	2	25	4,2	14	2,4	22	3,7
9868	326	49,3	68	10,3	122	18,5	31	4,7	6	0,9	41	6,2	13	2	9	1,4
9869	245	38,8	105	16,6	125	19,8	31	4,9	17	2,7	32	5,1	21	3,3	24	3,8
9870	174	33,3	75	14,4	142	27,2	25	4,8	11	2,1	18	3,4	19	3,6	20	3,8
9871	291	39,4	91	12,3	194	26,3	33	4,5	17	2,3	22	3	26	3,5	23	3,1
9872	162	27,8	75	12,9	137	23,5	43	7,4	21	3,6	22	3,8	32	5,5	14	2,4
9873	96	26,4	70	19,2	64	17,6	21	5,8	12	3,3	6	1,6	36	9,9	11	3
9874	85	18,5	62	13,5	125	27,2	23	5	12	2,6	20	4,4	39	8,5	12	2,6
9875	82	24,8	38	11,5	92	27,9	23	7	5	1,5	9	2,7	30	9,1	3	0,9
9876	118	33,1	51	14,3	70	19,6	37	10,4	7	2	5	1,4	17	4,8	7	2
9877	182	32,7	79	14,2	97	17,4	54	9,7	15	2,7	25	4,5	14	2,5	11	2
9878	175	34	71	13,8	92	17,9	67	13	14	2,7	16	3,1	23	4,5	8	1,6
9879	163	32,9	89	18	76	15,4	56	11,3	20	4	14	2,8	15	3	14	2,8
9880	196	35,9	109	20	74	13,6	61	11,2	15	2,7	16	2,9	21	3,8	11	2
9881	252	41,4	101	16,6	87	14,3	63	10,4	18	3	20	3,3	17	2,8	9	1,5
9882	245	38	97	15	125	19,4	55	8,5	18	2,8	19	2,9	25	3,9	18	2,8
9883	152	27,7	64	11,7	120	21,9	58	10,6	11	2	24	4,4	42	7,7	9	1,6
9884	249	43,5	93	16,3	93	16,3	52	9,1	13	2,3	16	2,8	12	2,1	10	1,7
9885	173	44,1	67	17,1	32	8,2	54	13,8	10	2,6	10	2,6	11	2,8	6	1,5
9886	173	40,9	66	15,6	57	13,5	51	12,1	16	3,8	11	2,6	11	2,6	4	0,9
9887	219	35,7	103	16,8	126	20,5	54	8,8	14	2,3	16	2,6	16	2,6	14	2,3
9888	205	40,6	71	14,1	85	16,8	38	7,5	14	2,8	16	3,2	17	3,4	9	1,8
9889	315	45,5	109	15,8	101	14,6	62	9	18	2,6	14	2	12	1,7	13	1,9
9890	197	42,7	63	13,7	79	17,1	45	9,8	15	3,3	8	1,7	19	4,1	9	2
9891	155	29,4	108	20,5	76	14,4	56	10,6	13	2,5	17	3,2	21	4	17	3,2
9892	263	38,3	103	15	141	20,5	50	7,3	19	2,8	20	2,9	24	3,5	12	1,7
9893	127	31,8	69	17,3	58	14,5	51	12,8	23	5,8	11	2,8	13	3,3	5	1,3
9894	160	32,5	120	24,3	98	19,9	45	9,1	12	2,4	10	2	13	2,6	8	1,6
9895	233	43,9	72	13,6	62	11,7	55	10,4	16	3	22	4,1	13	2,4	19	3,6
9896	312	51,9	60	10	79	13,1	63	10,5	12	2	24	4	6	1	17	2,8
9897	160	45,7	41	11,7	69	19,7	30	8,6	4	1,1	13	3,7	4	1,1	6	1,7
9898	251	46,8	72	13,4	101	18,8	34	6,3	16	3	9	1,7	13	2,4	10	1,9
9899	232	42,8	70	12,9	93	17,2	45	8,3	16	3	17	3,1	14	2,6	16	3
9900	244	42,7	71	12,4	117	20,5	43	7,5	22	3,9	19	3,3	5	0,9	19	3,3
9901	273	50,3	62	11,4	84	15,5	39	7,2	18	3,3	12	2,2	12	2,2	14	2,6
9902	208	43,2	70	14,5	87	18	47	9,8	14	2,9	13	2,7	8	1,7	8	1,7
9903	279	42	84	12,7	100	15,1	58	8,7	20	3	22	3,3	10	1,5	43	6,5
9904	231	39,1	95	16,1	110	18,6	45	7,6	17	2,9	17	2,9	10	1,7	11	1,9
9905	208	38,9	65	12,1	86	16,1	74	13,8	16	3	13	2,4	20	3,7	16	3
9906	161	43	54	14,4	61	16,3	29	7,8	15	4	12	3,2	8	2,1	6	1,6
9907	233	40,5	78	13,6	106	18,4	40	7	18	3,1	22	3,8	15	2,6	17	3
9908	255	44,5	58	10,1	114	19,9	39	6,8	25	4,4	10	1,7	16	2,8	14	2,4
9909	299	48,8	112	18,3	68	11,1	43	7	15	2,4	11	1,8	18	2,9	8	1,3
9910	134	38,3	59	16,9	40	11,4	48	13,7	18	5,1	7	2	7	2	10	2,9
9911	257	43,7	63	10,7	78	13,3	80	13,6	17	2,9	20	3,4	11	1,9	6	1
9912	223	41,5	78	14,5	77	14,3	50	9,3	18	3,4	25	4,7	11	2	11	2
9913	207	38,8	78	14,6	108	20,3	44	8,3	18	3,4	14	2,6	9	1,7	6	1,1
9914	216	37,5	86	14,9	83	14,4	63	10,9	29	5	19	3,3	17	3	8	1,4
9915	184	40,1	54	11,8	59	12,9	58	12,6	19	4,1	22	4,8	15	3,3	11	2,4
9916	131	35,6	46	12,5	70	19	36	9,8	19	5,2	12	3,3	17	4,6	3	0,8

noch: Ergebnisse der Europawahl 2019 in Nürnberg nach Wahlbezirken

Wahl- bez. Nürnberg	von den gültigen Stimmen entfielen auf															
	BP		PIRATEN		Tierschutz- partei		NPD		Die PARTEI		FAMILIE		Volksabstim- mung		DKP	
	Zahl	%	Zahl	%	Zahl	%	Zahl	%	Zahl	%	Zahl	%	Zahl	%	Zahl	%
	27	28	29	30	31	32	33	34	35	36	37	38	39	40	41	42
9847	-	-	2	0,3	9	1,2	2	0,3	12	1,6	-	-	-	-	-	-
9848	3	0,6	1	0,2	1	0,2	-	-	13	2,5	-	-	-	-	-	-
9849	3	0,5	4	0,7	9	1,5	2	0,3	18	3,1	4	0,7	-	-	-	-
9850	6	0,8	7	1	8	1,1	-	-	7	1	-	-	-	-	-	-
9851	1	0,2	4	0,8	3	0,6	-	-	17	3,3	-	-	-	-	-	-
9852	1	0,2	6	1	7	1,1	-	-	5	0,8	1	0,2	-	-	-	-
9853	2	0,4	2	0,4	6	1,1	-	-	13	2,3	1	0,2	-	-	3	0,5
9854	3	0,5	7	1,1	5	0,8	1	0,2	18	2,9	1	0,2	2	0,3	1	0,2
9855	-	-	6	0,9	12	1,9	1	0,2	24	3,8	-	-	1	0,2	1	0,2
9856	-	-	2	0,3	9	1,4	-	-	9	1,4	2	0,3	1	0,2	-	-
9857	3	0,5	4	0,7	5	0,9	-	-	16	2,8	3	0,5	1	0,2	-	-
9858	5	0,7	3	0,4	12	1,8	1	0,1	22	3,3	-	-	-	-	-	-
9859	2	0,3	4	0,6	2	0,3	-	-	9	1,5	1	0,2	1	0,2	-	-
9860	2	0,3	2	0,3	6	1	-	-	11	1,8	2	0,3	-	-	-	-
9861	2	0,3	4	0,6	16	2,3	3	0,4	24	3,5	-	-	2	0,3	-	-
9862	1	0,2	4	0,6	3	0,5	1	0,2	10	1,6	-	-	-	-	-	-
9863	1	0,1	1	0,1	10	1,5	1	0,1	2	0,3	-	-	-	-	-	-
9864	-	-	10	1,5	7	1,1	4	0,6	20	3,1	2	0,3	-	-	-	-
9865	3	0,6	1	0,2	3	0,6	-	-	16	3,1	-	-	-	-	-	-
9866	1	0,2	3	0,6	5	0,9	-	-	10	1,9	4	0,8	-	-	1	0,2
9867	1	0,2	2	0,3	4	0,7	-	-	15	2,5	3	0,5	2	0,3	-	-
9868	-	-	2	0,3	12	1,8	1	0,2	10	1,5	-	-	-	-	-	-
9869	3	0,5	3	0,5	7	1,1	2	0,3	7	1,1	-	-	1	0,2	-	-
9870	-	-	1	0,2	7	1,3	-	-	22	4,2	-	-	-	-	1	0,2
9871	-	-	7	0,9	5	0,7	1	0,1	9	1,2	1	0,1	-	-	-	-
9872	2	0,3	9	1,5	9	1,5	1	0,2	32	5,5	3	0,5	1	0,2	1	0,2
9873	1	0,3	7	1,9	2	0,5	3	0,8	15	4,1	1	0,3	-	-	-	-
9874	2	0,4	14	3,1	5	1,1	-	-	20	4,4	2	0,4	1	0,2	-	-
9875	1	0,3	7	2,1	5	1,5	-	-	22	6,7	2	0,6	2	0,6	-	-
9876	3	0,8	3	0,8	3	0,8	1	0,3	15	4,2	1	0,3	1	0,3	-	-
9877	1	0,2	5	0,9	11	2	1	0,2	35	6,3	-	-	2	0,4	-	-
9878	1	0,2	1	0,2	13	2,5	-	-	16	3,1	1	0,2	-	-	-	-
9879	3	0,6	4	0,8	5	1	-	-	7	1,4	8	1,6	2	0,4	-	-
9880	2	0,4	6	1,1	16	2,9	2	0,4	5	0,9	1	0,2	1	0,2	1	0,2
9881	1	0,2	2	0,3	7	1,2	-	-	6	1	4	0,7	-	-	-	-
9882	2	0,3	5	0,8	5	0,8	1	0,2	13	2	2	0,3	-	-	-	-
9883	4	0,7	9	1,6	5	0,9	1	0,2	20	3,6	1	0,2	1	0,2	1	0,2
9884	1	0,2	1	0,2	-	-	1	0,2	7	1,2	1	0,2	4	0,7	-	-
9885	3	0,8	3	0,8	7	1,8	-	-	5	1,3	1	0,3	-	-	-	-
9886	1	0,2	3	0,7	6	1,4	3	0,7	7	1,7	1	0,2	2	0,5	-	-
9887	2	0,3	3	0,5	15	2,4	-	-	14	2,3	2	0,3	-	-	-	-
9888	3	0,6	6	1,2	4	0,8	2	0,4	13	2,6	3	0,6	-	-	2	0,4
9889	7	1	3	0,4	6	0,9	6	0,9	4	0,6	1	0,1	1	0,1	-	-
9890	1	0,2	2	0,4	6	1,3	-	-	6	1,3	2	0,4	-	-	-	-
9891	5	0,9	4	0,8	10	1,9	1	0,2	21	4	2	0,4	-	-	-	-
9892	1	0,1	5	0,7	8	1,2	1	0,1	6	0,9	-	-	2	0,3	1	0,1
9893	3	0,8	1	0,3	7	1,8	1	0,3	12	3	-	-	-	-	2	0,5
9894	1	0,2	3	0,6	7	1,4	1	0,2	2	0,4	1	0,2	2	0,4	-	-
9895	2	0,4	2	0,4	4	0,8	1	0,2	3	0,6	-	-	-	-	1	0,2
9896	4	0,7	1	0,2	6	1	-	-	6	1	-	-	2	0,3	-	-
9897	1	0,3	3	0,9	6	1,7	-	-	2	0,6	1	0,3	3	0,9	-	-
9898	5	0,9	2	0,4	1	0,2	-	-	7	1,3	5	0,9	-	-	-	-
9899	4	0,7	3	0,6	5	0,9	-	-	5	0,9	2	0,4	4	0,7	-	-
9900	1	0,2	2	0,4	7	1,2	4	0,7	9	1,6	1	0,2	1	0,2	-	-
9901	-	-	3	0,6	7	1,3	-	-	6	1,1	-	-	-	-	-	-
9902	2	0,4	1	0,2	7	1,5	1	0,2	3	0,6	1	0,2	2	0,4	-	-
9903	4	0,6	4	0,6	6	0,9	-	-	13	2	4	0,6	1	0,2	-	-
9904	2	0,3	-	-	10	1,7	1	0,2	16	2,7	3	0,5	1	0,2	-	-
9905	1	0,2	5	0,9	8	1,5	2	0,4	5	0,9	1	0,2	-	-	-	-
9906	2	0,5	-	-	8	2,1	-	-	11	2,9	-	-	-	-	-	-
9907	2	0,3	1	0,2	8	1,4	4	0,7	14	2,4	1	0,2	1	0,2	-	-
9908	2	0,3	6	1	5	0,9	-	-	11	1,9	3	0,5	1	0,2	-	-
9909	5	0,8	2	0,3	2	0,3	1	0,2	9	1,5	-	-	-	-	-	-
9910	1	0,3	1	0,3	2	0,6	2	0,6	11	3,1	1	0,3	1	0,3	-	-
9911	6	1	7	1,2	8	1,4	1	0,2	12	2	2	0,3	1	0,2	-	-
9912	4	0,7	4	0,7	5	0,9	2	0,4	7	1,3	1	0,2	3	0,6	-	-
9913	6	1,1	6	1,1	9	1,7	1	0,2	7	1,3	4	0,8	1	0,2	-	-
9914	4	0,7	8	1,4	11	1,9	2	0,3	7	1,2	-	-	1	0,2	1	0,2
9915	2	0,4	4	0,9	4	0,9	1	0,2	8	1,7	-	-	1	0,2	-	-
9916	1	0,3	-	-	5	1,4	-	-	9	2,4	5	1,4	1	0,3	-	-

noch: Ergebnisse der Europawahl 2019 in Nürnberg nach Wahlbezirken

Wahl- bez. Nürnberg	von den gültigen Stimmen entfielen auf															
	MLPD		SGP		Tierschutz hier!		Tierschutzal- lianz		Bündnis C		BIG		BGE		DIE DIREKTE	
	Zahl	%	Zahl	%	Zahl	%	Zahl	%	Zahl	%	Zahl	%	Zahl	%	Zahl	%
	43	44	45	46	47	48	49	50	51	52	53	54	55	56	57	58
9847	-	-	-	-	1	0,1	1	0,1	-	-	-	-	-	-	-	-
9848	-	-	-	-	-	-	-	-	1	0,2	-	-	1	0,2	-	-
9849	-	-	-	-	3	0,5	2	0,3	-	-	-	-	-	-	-	-
9850	-	-	-	-	1	0,1	3	0,4	1	0,1	-	-	-	-	2	0,3
9851	-	-	-	-	-	-	-	-	4	0,8	-	-	-	-	-	-
9852	-	-	-	-	1	0,2	3	0,5	1	0,2	-	-	-	-	-	-
9853	1	0,2	-	-	-	-	-	-	3	0,5	-	-	1	0,2	-	-
9854	-	-	-	-	1	0,2	1	0,2	-	-	-	-	-	-	-	-
9855	-	-	-	-	-	-	-	-	1	0,2	2	0,3	1	0,2	-	-
9856	-	-	-	-	-	-	-	3	0,5	2	0,3	-	-	1	0,2	-
9857	-	-	-	-	5	0,9	1	0,2	1	0,2	-	-	-	-	1	0,2
9858	-	-	-	-	1	0,1	3	0,4	-	-	-	-	3	0,4	-	-
9859	-	-	-	-	2	0,3	-	-	-	-	-	-	1	0,2	2	0,3
9860	-	-	-	-	-	-	-	2	0,3	-	-	-	-	-	-	-
9861	-	-	-	-	-	-	-	-	-	-	-	-	-	-	-	-
9862	1	0,2	-	-	-	-	-	-	1	0,2	-	-	-	-	-	-
9863	-	-	-	-	-	-	-	-	-	-	-	-	-	-	-	-
9864	-	-	-	-	-	-	-	2	0,3	-	-	-	-	-	-	-
9865	-	-	-	-	1	0,2	-	-	-	-	-	-	-	-	-	-
9866	1	0,2	-	-	-	-	1	0,2	-	-	-	-	2	0,4	-	-
9867	-	-	-	-	-	-	-	-	-	-	-	-	-	-	-	-
9868	-	-	-	-	1	0,2	-	-	-	-	-	-	-	-	-	-
9869	-	-	-	-	-	-	-	-	-	-	-	-	-	-	1	0,2
9870	-	-	-	-	-	-	-	-	1	0,2	-	-	-	-	-	-
9871	-	-	-	-	-	-	-	-	1	0,1	-	-	2	0,3	-	-
9872	-	-	-	-	2	0,3	1	0,2	2	0,3	-	-	1	0,2	-	-
9873	-	-	-	-	-	-	2	0,5	-	-	1	0,3	-	-	-	-
9874	2	0,4	1	0,2	1	0,2	5	1,1	2	0,4	-	-	2	0,4	1	0,2
9875	-	-	1	0,3	-	-	-	-	-	-	-	-	-	-	-	-
9876	-	-	-	-	1	0,3	-	-	2	0,6	2	0,6	1	0,3	2	0,6
9877	1	0,2	-	-	4	0,7	1	0,2	2	0,4	-	-	-	-	-	-
9878	-	-	1	0,2	1	0,2	2	0,4	2	0,4	-	-	-	-	-	-
9879	-	-	-	-	-	-	-	-	2	0,4	-	-	1	0,2	-	-
9880	-	-	-	-	-	-	1	0,2	1	0,2	-	-	1	0,2	-	-
9881	-	-	-	-	1	0,2	-	-	-	-	1	0,2	-	-	-	-
9882	-	-	-	-	1	0,2	-	-	2	0,3	1	0,2	-	-	-	-
9883	-	-	-	-	1	0,2	1	0,2	-	-	-	-	2	0,4	-	-
9884	-	-	-	-	8	1,4	-	-	-	-	-	-	1	0,2	-	-
9885	-	-	-	-	-	-	-	-	-	-	2	0,5	3	0,8	-	-
9886	-	-	-	-	2	0,5	-	-	-	-	-	-	-	-	-	-
9887	-	-	-	-	-	-	1	0,2	3	0,5	-	-	3	0,5	-	-
9888	-	-	-	-	-	-	-	-	3	0,6	1	0,2	-	-	-	-
9889	-	-	-	-	2	0,3	3	0,4	-	-	-	-	2	0,3	1	0,1
9890	-	-	-	-	2	0,4	4	0,9	1	0,2	-	-	-	-	-	-
9891	1	0,2	-	-	-	-	-	-	1	0,2	-	-	3	0,6	-	-
9892	-	-	-	-	1	0,1	3	0,4	5	0,7	1	0,1	-	-	3	0,4
9893	-	-	-	-	-	-	1	0,3	-	-	-	-	1	0,3	-	-
9894	-	-	-	-	1	0,2	2	0,4	-	-	-	-	2	0,4	-	-
9895	-	-	-	-	2	0,4	2	0,4	3	0,6	-	-	-	-	-	-
9896	-	-	-	-	-	-	-	-	2	0,3	-	-	-	-	1	0,2
9897	1	0,3	-	-	1	0,3	-	-	-	-	-	-	-	-	-	-
9898	-	-	1	0,2	-	-	-	-	-	-	-	-	-	-	-	-
9899	-	-	-	-	1	0,2	-	-	4	0,7	-	-	2	0,4	-	-
9900	-	-	-	-	-	-	-	-	-	-	-	-	-	-	-	-
9901	-	-	-	-	2	0,4	-	-	1	0,2	-	-	1	0,2	-	-
9902	-	-	-	-	1	0,2	-	-	1	0,2	-	-	-	-	-	-
9903	-	-	-	-	-	-	-	-	1	0,2	-	-	-	-	3	0,5
9904	-	-	-	-	1	0,2	2	0,3	3	0,5	1	0,2	-	-	-	-
9905	-	-	-	-	3	0,6	-	-	2	0,4	-	-	-	-	1	0,2
9906	-	-	-	-	1	0,3	1	0,3	-	-	-	-	-	-	-	-
9907	1	0,2	-	-	1	0,2	1	0,2	1	0,2	-	-	-	-	-	-
9908	-	-	-	-	-	-	-	-	-	-	-	-	1	0,2	1	0,2
9909	-	-	-	-	3	0,5	1	0,2	-	-	-	-	2	0,3	-	-
9910	-	-	-	-	2	0,6	-	-	-	-	-	-	2	0,6	-	-
9911	-	-	-	-	2	0,3	1	0,2	1	0,2	-	-	-	-	-	-
9912	-	-	-	-	1	0,2	1	0,2	2	0,4	-	-	1	0,2	-	-
9913	-	-	-	-	-	-	-	-	3	0,6	-	-	-	-	-	-
9914	2	0,3	-	-	2	0,3	3	0,5	2	0,3	-	-	2	0,3	-	-
9915	-	-	-	-	-	-	1	0,2	-	-	-	-	-	-	2	0,4
9916	-	-	-	-	-	-	-	-	-	-	-	-	-	-	-	-



noch: Ergebnisse der Europawahl 2019 in Nürnberg nach Wahlbezirken

Wahl- bez. Nür- nberg	von den gültigen Stimmen entfielen auf															
	DiEM25		III.Weg		Die Grauen		DIE RECHTE		DIE VIOLET- TEN		LIEBE		DIE FRAUEN		Graue Panter	
	Zahl	%	Zahl	%	Zahl	%	Zahl	%	Zahl	%	Zahl	%	Zahl	%	Zahl	%
	27	28	29	30	31	32	33	34	35	36	37	38	39	40	41	42
9847	7	0,9	-	-	-	-	-	-	-	-	-	-	1	0,1	-	-
9848	-	-	1	0,2	-	-	-	-	-	-	-	-	1	0,2	1	0,2
9849	2	0,3	-	-	-	-	-	-	-	-	-	-	1	0,2	1	0,2
9850	-	-	-	-	1	0,1	-	-	1	0,1	-	-	2	0,3	1	0,1
9851	1	0,2	-	-	1	0,2	-	-	1	0,2	-	-	-	-	1	0,2
9852	1	0,2	-	-	-	-	-	-	-	-	2	0,3	-	-	-	-
9853	-	-	-	-	-	-	-	-	1	0,2	-	-	-	-	1	0,2
9854	2	0,3	-	-	-	-	-	-	-	-	-	-	-	-	1	0,2
9855	4	0,6	-	-	-	-	-	-	1	0,2	-	-	1	0,2	-	-
9856	6	1	-	-	-	-	-	-	-	-	-	-	-	-	1	0,2
9857	3	0,5	-	-	-	-	-	-	-	-	2	0,4	1	0,2	2	0,4
9858	1	0,1	-	-	1	0,1	-	-	2	0,3	-	-	1	0,1	1	0,1
9859	5	0,8	-	-	-	-	-	-	-	-	-	-	-	-	-	-
9860	3	0,5	-	-	-	-	-	-	-	-	-	-	1	0,2	-	-
9861	6	0,9	-	-	-	-	-	-	-	-	-	-	2	0,3	1	0,1
9862	1	0,2	-	-	-	-	-	-	-	-	-	-	-	-	-	-
9863	1	0,1	-	-	-	-	-	-	-	-	-	-	-	-	-	-
9864	2	0,3	-	-	-	-	-	-	-	-	3	0,5	-	-	-	-
9865	1	0,2	-	-	1	0,2	-	-	-	-	-	-	-	-	-	-
9866	-	-	-	-	-	-	-	-	-	-	1	0,2	-	-	2	0,4
9867	1	0,2	-	-	1	0,2	-	-	-	-	-	-	1	0,2	-	-
9868	1	0,2	1	0,2	-	-	-	-	-	-	-	-	1	0,2	1	0,2
9869	-	-	-	-	-	-	1	0,2	-	-	1	0,2	1	0,2	1	0,2
9870	1	0,2	-	-	-	-	-	-	-	-	1	0,2	-	-	-	-
9871	2	0,3	1	0,1	-	-	-	-	1	0,1	1	0,1	-	-	2	0,3
9872	2	0,3	-	-	-	-	-	-	-	-	-	-	1	0,2	1	0,2
9873	2	0,5	-	-	2	0,5	-	-	-	-	-	-	-	-	1	0,3
9874	3	0,7	-	-	-	-	1	0,2	1	0,2	1	0,2	1	0,2	2	0,4
9875	1	0,3	-	-	-	-	-	-	-	-	-	-	-	-	-	-
9876	1	0,3	-	-	1	0,3	-	-	1	0,3	-	-	-	-	-	-
9877	4	0,7	-	-	-	-	1	0,2	2	0,4	1	0,2	-	-	1	0,2
9878	-	-	-	-	1	0,2	-	-	1	0,2	1	0,2	-	-	1	0,2
9879	2	0,4	1	0,2	3	0,6	2	0,4	-	-	-	-	-	-	2	0,4
9880	-	-	-	-	-	-	1	0,2	-	-	-	-	2	0,4	1	0,2
9881	2	0,3	-	-	2	0,3	-	-	-	-	-	-	2	0,3	-	-
9882	-	-	-	-	-	-	-	-	-	-	1	0,2	1	0,2	-	-
9883	2	0,4	-	-	2	0,4	-	-	1	0,2	1	0,2	-	-	-	-
9884	-	-	-	-	2	0,3	-	-	-	-	-	-	-	-	1	0,2
9885	-	-	-	-	-	-	1	0,3	-	-	-	-	-	-	-	-
9886	1	0,2	-	-	2	0,5	-	-	1	0,2	1	0,2	-	-	2	0,5
9887	-	-	-	-	-	-	-	-	1	0,2	-	-	-	-	-	-
9888	1	0,2	-	-	-	-	-	-	-	-	-	-	-	-	1	0,2
9889	2	0,3	-	-	-	-	-	-	1	0,1	-	-	1	0,1	1	0,1
9890	-	-	-	-	-	-	-	-	-	-	1	0,2	-	-	1	0,2
9891	1	0,2	-	-	-	-	-	-	-	-	1	0,2	4	0,8	3	0,6
9892	4	0,6	-	-	1	0,1	-	-	-	-	1	0,1	-	-	1	0,1
9893	1	0,3	1	0,3	3	0,8	1	0,3	-	-	-	-	2	0,5	2	0,5
9894	-	-	-	-	-	-	-	-	-	-	-	-	-	-	1	0,2
9895	4	0,8	-	-	-	-	-	-	-	-	1	0,2	-	-	1	0,2
9896	-	-	-	-	-	-	-	-	1	0,2	-	-	-	-	-	-
9897	-	-	-	-	-	-	-	-	-	-	1	0,3	1	0,3	-	-
9898	-	-	1	0,2	-	-	2	0,4	1	0,2	-	-	-	-	1	0,2
9899	3	0,6	1	0,2	-	-	-	-	-	-	-	-	-	-	-	-
9900	2	0,4	-	-	-	-	-	-	-	-	-	-	1	0,2	-	-
9901	-	-	-	-	-	-	-	-	-	-	2	0,4	1	0,2	2	0,4
9902	-	-	-	-	-	-	-	-	-	-	-	-	-	-	1	0,2
9903	-	-	-	-	2	0,3	-	-	2	0,3	-	-	1	0,2	1	0,2
9904	1	0,2	1	0,2	-	-	-	-	-	-	-	-	1	0,2	-	-
9905	-	-	-	-	-	-	-	-	-	-	-	-	-	-	2	0,4
9906	1	0,3	-	-	2	0,5	-	-	-	-	-	-	-	-	-	-
9907	1	0,2	-	-	1	0,2	-	-	-	-	1	0,2	1	0,2	1	0,2
9908	2	0,3	-	-	-	-	-	-	-	-	-	-	-	-	1	0,2
9909	-	-	-	-	1	0,2	-	-	-	-	-	-	-	-	3	0,5
9910	-	-	-	-	-	-	-	-	-	-	-	-	-	-	2	0,6
9911	1	0,2	-	-	-	-	-	-	1	0,2	-	-	2	0,3	1	0,2
9912	2	0,4	-	-	-	-	-	-	-	-	-	-	1	0,2	3	0,6
9913	3	0,6	-	-	1	0,2	-	-	1	0,2	-	-	1	0,2	2	0,4
9914	1	0,2	-	-	-	-	-	-	1	0,2	-	-	-	-	-	-
9915	3	0,7	-	-	-	-	-	-	-	-	-	-	-	-	1	0,2
9916	2	0,5	-	-	-	-	-	-	-	-	-	-	-	-	-	-

noch: Ergebnisse der Europawahl 2019 in Nürnberg nach Wahlbezirken

Wahlbez.-Nürnberg	von den gültigen Stimmen entfielen auf															
	LKR		MENSCHLICHE WELT		NL		ÖkoLinX		Die Humanisten		PARTEI FÜR DIE TIERE		Gesundheitsforschung		Volt	
	Zahl	%	Zahl	%	Zahl	%	Zahl	%	Zahl	%	Zahl	%	Zahl	%	Zahl	%
	43	44	45	46	47	48	49	50	51	52	53	54	55	56	57	58
9847	1	0,1	-	-	-	-	-	-	-	1	0,1	1	0,1	14	1,9	
9848	-	-	-	-	-	-	-	-	-	-	-	2	0,4	1	0,2	
9849	-	-	-	-	-	-	-	-	-	1	0,2	2	0,3	2	0,3	
9850	2	0,3	-	-	-	-	-	1	0,1	3	0,4	-	-	1	0,1	
9851	-	-	1	0,2	-	-	-	-	-	2	0,4	-	-	5	1	
9852	3	0,5	-	-	-	-	-	-	-	-	-	-	-	2	0,3	
9853	2	0,4	1	0,2	1	0,2	-	1	0,2	1	0,2	1	0,2	7	1,2	
9854	2	0,3	-	-	-	-	-	1	0,2	-	-	-	-	8	1,3	
9855	3	0,5	2	0,3	-	-	-	1	0,2	3	0,5	1	0,2	6	0,9	
9856	1	0,2	-	-	-	-	1	0,2	-	1	0,2	-	-	4	0,6	
9857	-	-	-	-	-	-	-	-	-	1	0,2	1	0,2	-	-	
9858	-	-	2	0,3	-	-	-	1	0,1	-	-	3	0,4	-	-	
9859	2	0,3	1	0,2	-	-	1	0,2	3	0,5	-	-	-	6	1	
9860	1	0,2	-	-	1	0,2	-	2	0,3	-	-	1	0,2	6	1	
9861	1	0,1	-	-	1	0,1	-	1	0,1	3	0,4	1	0,1	3	0,4	
9862	-	-	-	-	-	-	1	0,2	-	1	0,2	-	-	3	0,5	
9863	2	0,3	-	-	-	-	-	1	0,1	1	0,1	-	-	5	0,7	
9864	-	-	1	0,2	-	-	2	0,3	-	3	0,5	-	-	2	0,3	
9865	2	0,4	1	0,2	-	-	1	0,2	1	0,2	4	0,8	-	-	2	0,4
9866	-	-	-	-	-	-	-	-	-	-	-	-	-	1	0,2	
9867	-	-	-	-	-	-	-	-	-	-	-	-	-	2	0,3	
9868	5	0,8	-	-	-	-	1	0,2	2	0,3	-	-	1	0,2	6	0,9
9869	-	-	-	-	-	-	1	0,2	1	0,2	-	-	-	2	0,3	
9870	-	-	-	-	1	0,2	1	0,2	1	0,2	-	-	-	1	0,2	
9871	-	-	1	0,1	1	0,1	-	-	-	1	0,1	1	0,1	5	0,7	
9872	1	0,2	-	-	-	-	-	1	0,2	1	0,2	2	0,3	3	0,5	
9873	1	0,3	1	0,3	-	-	2	0,5	1	0,3	-	-	-	6	1,6	
9874	-	-	3	0,7	1	0,2	-	-	3	0,7	-	-	1	0,2	6	1,3
9875	-	-	-	-	-	-	-	-	-	1	0,3	2	0,6	4	1,2	
9876	-	-	2	0,6	1	0,3	-	-	1	0,3	1	0,3	1	0,3	1	0,3
9877	1	0,2	-	-	1	0,2	-	-	1	0,2	-	-	1	0,2	3	0,5
9878	2	0,4	-	-	1	0,2	-	-	-	-	2	0,4	-	-	2	0,4
9879	-	-	1	0,2	-	-	1	0,2	-	-	-	-	1	0,2	3	0,6
9880	-	-	-	-	-	-	-	-	-	-	-	-	2	0,4	-	-
9881	-	-	1	0,2	-	-	-	-	5	0,8	-	-	1	0,2	6	1
9882	4	0,6	1	0,2	-	-	-	2	0,3	-	-	2	0,3	-	-	
9883	3	0,5	1	0,2	-	-	3	0,5	1	0,2	-	-	-	8	1,5	
9884	-	-	-	-	-	-	-	3	0,5	3	0,5	1	0,2	-	-	
9885	-	-	-	-	2	0,5	-	-	-	-	-	2	0,5	-	-	
9886	2	0,5	-	-	-	-	-	-	-	-	-	-	-	-	-	
9887	-	-	-	-	-	-	-	-	-	1	0,2	4	0,7	3	0,5	
9888	-	-	-	-	1	0,2	-	-	1	0,2	2	0,4	2	0,4	5	1
9889	-	-	-	-	1	0,1	1	0,1	-	-	1	0,1	2	0,3	2	0,3
9890	-	-	-	-	-	-	-	-	-	-	-	-	-	-	-	
9891	2	0,4	-	-	-	-	-	1	0,2	-	-	1	0,2	4	0,8	
9892	2	0,3	-	-	1	0,1	1	0,1	2	0,3	-	-	2	0,3	3	0,4
9893	2	0,5	1	0,3	-	-	-	-	-	-	-	-	-	2	0,5	
9894	-	-	1	0,2	-	-	-	-	-	2	0,4	1	0,2	-	-	
9895	-	-	-	-	-	-	1	0,2	2	0,4	3	0,6	1	0,2	6	1,1
9896	1	0,2	-	-	-	-	1	0,2	-	-	-	-	-	3	0,5	
9897	1	0,3	-	-	-	-	-	-	-	1	0,3	-	-	1	0,3	
9898	-	-	-	-	-	-	-	-	2	0,4	-	-	-	2	0,4	
9899	-	-	2	0,4	-	-	-	-	-	3	0,6	-	-	-	-	
9900	1	0,2	-	-	-	-	-	-	-	1	0,2	-	-	1	0,2	
9901	2	0,4	-	-	-	-	1	0,2	-	-	-	1	0,2	-	-	
9902	-	-	-	-	1	0,2	-	-	-	1	0,2	2	0,4	3	0,6	
9903	-	-	1	0,2	-	-	1	0,2	-	-	-	2	0,3	2	0,3	
9904	2	0,3	-	-	-	-	1	0,2	-	-	2	0,3	1	0,2	6	1
9905	1	0,2	-	-	-	-	-	-	2	0,4	1	0,2	1	0,2	2	0,4
9906	-	-	-	-	1	0,3	-	-	-	-	-	-	-	1	0,3	
9907	2	0,3	-	-	-	-	-	2	0,3	-	-	1	0,2	1	0,2	
9908	-	-	-	-	-	-	1	0,2	1	0,2	3	0,5	1	0,2	3	0,5
9909	-	-	-	-	-	-	-	-	2	0,3	2	0,3	4	0,7	2	0,3
9910	-	-	-	-	-	-	-	-	-	1	0,3	-	-	1	0,3	
9911	-	-	1	0,2	2	0,3	-	-	2	0,3	2	0,3	2	0,3	1	0,2
9912	2	0,4	1	0,2	-	-	-	-	-	1	0,2	1	0,2	2	0,4	
9913	1	0,2	-	-	-	-	-	-	-	-	-	-	-	3	0,6	
9914	1	0,2	1	0,2	-	-	-	-	-	1	0,2	-	-	5	0,9	
9915	3	0,7	1	0,2	-	-	-	-	1	0,2	1	0,2	3	0,7	1	0,2
9916	2	0,5	1	0,3	-	-	-	-	-	2	0,5	-	-	6	1,6	

# Ergebnisse der Europawahl 2019 in Nürnberg nach Wahlbezirken

Wahlbezirke Nürnberg		Wahlberechtigte				Wähler		Wahl- betei- ligung 1)	un- gültige Stim- men	gültige Stim- men	
		lt. Wählerliste		nach § 24 EuWO	ins- gesamt	dar. mit WS	ins- gesamt				dar. mit WS
		ohne WS	mit WS					Zahl	Zahl	%	
		1	2	3	4	5	6	7	8	9	10
9917	BW 9917	-	-	-	-	-	604	604	-	1	603
9918	BW 9918	-	-	-	-	-	542	542	-	2	540
9919	BW 9919	-	-	-	-	-	439	439	-	-	439
9920	BW 9920	-	-	-	-	-	449	449	-	1	448
9921	BW 9921	-	-	-	-	-	376	376	-	1	375
9922	BW 9922	-	-	-	-	-	458	458	-	-	458
9923	BW 9923	-	-	-	-	-	357	357	-	2	355
9924	BW 9924	-	-	-	-	-	369	369	-	-	369
9925	BW 9925	-	-	-	-	-	416	416	-	-	416
9926	BW 9926	-	-	-	-	-	368	368	-	1	367
9927	BW 9927	-	-	-	-	-	488	488	-	-	488
9928	BW 9928 (R)	-	-	-	-	-	505	505	-	-	505
9929	BW 9929	-	-	-	-	-	380	380	-	-	380
9930	BW 9930	-	-	-	-	-	482	482	-	1	481
9931	BW 9931	-	-	-	-	-	489	489	-	3	486
9932	BW 9932	-	-	-	-	-	321	321	-	-	321
9933	BW 9933	-	-	-	-	-	460	460	-	-	460
9934	BW 9934 (R)	-	-	-	-	-	337	337	-	1	336
9935	BW 9935	-	-	-	-	-	411	411	-	1	410
9936	BW 9936	-	-	-	-	-	337	337	-	-	337
9937	BW 9937	-	-	-	-	-	562	562	-	2	560
9938	BW 9938	-	-	-	-	-	336	336	-	-	336
9939	BW 9939	-	-	-	-	-	401	401	-	-	401
9940	BW 9940	-	-	-	-	-	376	376	-	-	376
	Briefwahl Nürnberg	-	-	-	-	-	74 667	74 667	-	137	74 530
	Urnenwahl Nürnberg	263 321	79 559	1	342 881	23,2	126 575	759	58,7	453	126 122
	Stadt Nürnberg	263 321	79 559	1	342 881	23,2	201 242	75 426	58,7	590	200 652

1) Wahlbeteiligung in den Urnenbezirken mit Briefwahlfaktor

noch: Ergebnisse der Europawahl 2019 in Nürnberg nach Wahlbezirken

Wahl- bez. Nürn- berg	von den gültigen Stimmen entfielen auf															
	CSU		SPD		GRÜNE		AfD		FREIE WÄHLER		FDP		Die LINKE		ÖDP	
	Zahl	%	Zahl	%	Zahl	%	Zahl	%	Zahl	%	Zahl	%	Zahl	%	Zahl	%
	11	12	13	14	15	16	17	18	19	20	21	22	23	24	25	26
9917	256	42,5	74	12,3	105	17,4	48	8	19	3,2	21	3,5	13	2,2	12	2
9918	226	41,9	74	13,7	98	18,1	40	7,4	11	2	27	5	11	2	10	1,9
9919	216	49,2	33	7,5	64	14,6	45	10,3	13	3	15	3,4	9	2,1	9	2,1
9920	208	46,4	54	12,1	82	18,3	29	6,5	18	4	11	2,5	12	2,7	10	2,2
9921	65	17,3	42	11,2	133	35,5	24	6,4	12	3,2	10	2,7	22	5,9	6	1,6
9922	104	22,7	34	7,4	151	33	24	5,2	10	2,2	37	8,1	18	3,9	13	2,8
9923	96	27	49	13,8	98	27,6	20	5,6	11	3,1	9	2,5	22	6,2	13	3,7
9924	72	19,5	57	15,4	117	31,7	19	5,1	8	2,2	10	2,7	21	5,7	14	3,8
9925	89	21,4	50	12	147	35,3	22	5,3	8	1,9	8	1,9	30	7,2	12	2,9
9926	36	9,8	31	8,4	134	36,5	16	4,4	5	1,4	8	2,2	58	15,8	10	2,7
9927	98	20,1	79	16,2	136	27,9	33	6,8	14	2,9	16	3,3	29	5,9	7	1,4
9928	106	21	60	11,9	163	32,3	27	5,3	22	4,4	22	4,4	24	4,8	16	3,2
9929	75	19,7	37	9,7	119	31,3	25	6,6	9	2,4	19	5	17	4,5	13	3,4
9930	117	24,3	62	12,9	144	29,9	31	6,4	7	1,5	24	5	34	7,1	15	3,1
9931	172	35,4	68	14	111	22,8	42	8,6	11	2,3	11	2,3	13	2,7	12	2,5
9932	115	35,8	56	17,4	66	20,6	21	6,5	6	1,9	6	1,9	16	5	11	3,4
9933	103	22,4	58	12,6	125	27,2	35	7,6	17	3,7	19	4,1	30	6,5	10	2,2
9934	111	33	40	11,9	57	17	30	8,9	5	1,5	19	5,7	16	4,8	9	2,7
9935	144	35,1	53	12,9	54	13,2	52	12,7	22	5,4	6	1,5	26	6,3	4	1
9936	100	29,7	48	14,2	69	20,5	39	11,6	10	3	6	1,8	21	6,2	7	2,1
9937	251	44,8	56	10	113	20,2	50	8,9	12	2,1	19	3,4	15	2,7	16	2,9
9938	149	44,3	55	16,4	49	14,6	30	8,9	17	5,1	9	2,7	7	2,1	4	1,2
9939	140	34,9	51	12,7	79	19,7	43	10,7	18	4,5	13	3,2	11	2,7	8	2
9940	150	39,9	50	13,3	65	17,3	36	9,6	16	4,3	27	7,2	7	1,9	5	1,3
Brief	25 370	34	9 778	13,1	17 068	22,9	5 506	7,4	2 034	2,7	2 820	3,8	3 033	4,1	1 864	2,5
Urne	35 212	27,9	16 163	12,8	31 396	24,9	12 155	9,6	2 870	2,3	4 042	3,2	6 616	5,2	3 484	2,8
insg.	60 582	30,2	25 941	12,9	48 464	24,2	17 661	8,8	4 904	2,4	6 862	3,4	9 649	4,8	5 348	2,7

noch: Ergebnisse der Europawahl 2019 in Nürnberg nach Wahlbezirken

Wahl- bez. Nürnberg	von den gültigen Stimmen entfielen auf															
	BP		PIRATEN		Tierschutz- partei		NPD		Die PARTEI		FAMILIE		Volksabstim- mung		DKP	
	Zahl	%	Zahl	%	Zahl	%	Zahl	%	Zahl	%	Zahl	%	Zahl	%	Zahl	%
	27	28	29	30	31	32	33	34	35	36	37	38	39	40	41	42
9917	-	-	2	0,3	4	0,7	3	0,5	15	2,5	3	0,5	2	0,3	2	0,3
9918	-	-	4	0,7	5	0,9	1	0,2	12	2,2	2	0,4	-	-	-	-
9919	2	0,5	8	1,8	8	1,8	-	-	2	0,5	1	0,2	2	0,5	-	-
9920	-	-	3	0,7	7	1,6	-	-	4	0,9	1	0,2	-	-	-	-
9921	2	0,5	4	1,1	5	1,3	-	-	31	8,3	-	-	2	0,5	-	-
9922	2	0,4	4	0,9	4	0,9	2	0,4	35	7,6	1	0,2	2	0,4	-	-
9923	2	0,6	4	1,1	6	1,7	-	-	13	3,7	2	0,6	-	-	2	0,6
9924	-	-	4	1,1	4	1,1	-	-	20	5,4	2	0,5	1	0,3	-	-
9925	1	0,2	8	1,9	6	1,4	-	-	27	6,5	2	0,5	-	-	-	-
9926	2	0,5	2	0,5	3	0,8	-	-	38	10,4	-	-	2	0,5	1	0,3
9927	-	-	4	0,8	9	1,8	2	0,4	31	6,4	2	0,4	-	-	3	0,6
9928	1	0,2	8	1,6	10	2	4	0,8	20	4	-	-	1	0,2	-	-
9929	4	1,1	3	0,8	2	0,5	-	-	28	7,4	2	0,5	-	-	2	0,5
9930	1	0,2	5	1	-	-	-	-	20	4,2	1	0,2	-	-	-	-
9931	1	0,2	2	0,4	12	2,5	-	-	11	2,3	-	-	3	0,6	1	0,2
9932	1	0,3	2	0,6	4	1,2	-	-	6	1,9	1	0,3	-	-	-	-
9933	1	0,2	7	1,5	5	1,1	1	0,2	31	6,7	-	-	-	-	-	-
9934	-	-	6	1,8	3	0,9	1	0,3	17	5,1	1	0,3	2	0,6	-	-
9935	4	1	5	1,2	4	1	2	0,5	8	2	1	0,2	1	0,2	-	-
9936	1	0,3	3	0,9	4	1,2	1	0,3	14	4,2	2	0,6	-	-	-	-
9937	-	-	2	0,4	8	1,4	-	-	7	1,3	1	0,2	1	0,2	-	-
9938	1	0,3	-	-	5	1,5	-	-	1	0,3	1	0,3	-	-	-	-
9939	2	0,5	2	0,5	7	1,7	-	-	10	2,5	3	0,7	2	0,5	-	-
9940	1	0,3	2	0,5	1	0,3	-	-	8	2,1	-	-	-	-	-	-
Brief	254	0,3	635	0,9	884	1,2	120	0,2	2 337	3,1	182	0,2	106	0,1	46	0,1
Urne	378	0,3	1 351	1,1	1 714	1,4	262	0,2	4 537	3,6	500	0,4	143	0,1	86	0,1
insg.	632	0,3	1 986	1	2 598	1,3	382	0,2	6 874	3,4	682	0,3	249	0,1	132	0,1

noch: Ergebnisse der Europawahl 2019 in Nürnberg nach Wahlbezirken

Wahl- bez. Nürnberg	von den gültigen Stimmen entfielen auf															
	MLPD		SGP		Tierschutz hier!		Tierschutzal- lianz		Bündnis C		BIG		BGE		DIE DIREKTE	
	Zahl	%	Zahl	%	Zahl	%	Zahl	%	Zahl	%	Zahl	%	Zahl	%	Zahl	%
	43	44	45	46	47	48	49	50	51	52	53	54	55	56	57	58
9917	-	-	-	-	2	0,3	1	0,2	1	0,2	-	-	2	0,3	-	-
9918	-	-	-	-	1	0,2	1	0,2	-	-	-	-	1	0,2	-	-
9919	-	-	-	-	3	0,7	1	0,2	-	-	-	-	-	-	-	-
9920	-	-	-	-	2	0,4	-	-	-	-	1	0,2	-	-	-	-
9921	2	0,5	-	-	2	0,5	-	-	-	-	-	-	1	0,3	-	-
9922	-	-	-	-	1	0,2	3	0,7	1	0,2	-	-	-	-	-	-
9923	-	-	-	-	-	-	-	-	-	-	-	-	1	0,3	1	0,3
9924	-	-	-	-	-	-	-	-	-	-	-	-	-	-	-	-
9925	-	-	-	-	-	-	-	-	1	0,2	2	0,5	-	-	-	-
9926	-	-	-	-	-	-	1	0,3	-	-	-	-	1	0,3	-	-
9927	-	-	-	-	2	0,4	2	0,4	-	-	-	-	1	0,2	-	-
9928	-	-	-	-	2	0,4	-	-	1	0,2	2	0,4	-	-	1	0,2
9929	1	0,3	-	-	3	0,8	-	-	-	-	-	-	1	0,3	-	-
9930	-	-	-	-	-	-	-	-	-	-	-	-	1	0,2	1	0,2
9931	-	-	1	0,2	-	-	-	-	-	-	-	-	1	0,2	1	0,2
9932	-	-	-	-	1	0,3	1	0,3	2	0,6	-	-	1	0,3	-	-
9933	-	-	-	-	-	-	-	1	0,2	-	-	-	-	-	-	-
9934	-	-	-	-	-	-	1	0,3	-	-	4	1,2	1	0,3	-	-
9935	-	-	-	-	1	0,2	4	1	1	0,2	1	0,2	-	-	-	-
9936	-	-	-	-	1	0,3	-	-	2	0,6	-	-	1	0,3	-	-
9937	-	-	-	-	1	0,2	3	0,5	-	-	-	-	-	-	-	-
9938	-	-	-	-	1	0,3	1	0,3	-	-	-	-	2	0,6	-	-
9939	-	-	-	-	-	-	2	0,5	1	0,2	-	-	-	-	-	-
9940	-	-	-	-	-	-	-	-	1	0,3	-	-	-	-	-	-
Brief	20	-	10	-	126	0,2	122	0,2	127	0,2	34	-	86	0,1	37	-
Urne	79	0,1	7	-	225	0,2	181	0,1	258	0,2	343	0,3	102	0,1	77	0,1
insg.	99	-	17	-	351	0,2	303	0,2	385	0,2	377	0,2	188	0,1	114	0,1

noch: Ergebnisse der Europawahl 2019 in Nürnberg nach Wahlbezirken

Wahl- bez. Nürnberg	von den gültigen Stimmen entfielen auf															
	DiEM25		III.Weg		Die Grauen		DIE RECHTE		DIE VIOLET- TEN		LIEBE		DIE FRAUEN		Graue Panter	
	Zahl	%	Zahl	%	Zahl	%	Zahl	%	Zahl	%	Zahl	%	Zahl	%	Zahl	%
	27	28	29	30	31	32	33	34	35	36	37	38	39	40	41	42
9917	5	0,8	-	-	-	-	-	-	-	-	-	-	2	0,3	-	-
9918	2	0,4	-	-	1	0,2	-	-	1	0,2	1	0,2	3	0,6	-	-
9919	-	-	-	-	1	0,2	-	-	-	-	-	-	-	-	1	0,2
9920	-	-	1	0,2	-	-	-	-	-	-	-	-	-	-	1	0,2
9921	4	1,1	1	0,3	-	-	-	-	1	0,3	-	-	-	-	-	-
9922	1	0,2	-	-	1	0,2	-	-	-	-	-	-	-	-	1	0,2
9923	3	0,8	-	-	1	0,3	-	-	-	-	-	-	-	-	-	-
9924	8	2,2	-	-	1	0,3	1	0,3	1	0,3	-	-	-	-	-	-
9925	-	-	-	-	1	0,2	-	-	-	-	-	-	1	0,2	-	-
9926	6	1,6	-	-	1	0,3	-	-	-	-	-	-	-	-	-	-
9927	7	1,4	-	-	-	-	-	-	-	-	-	-	-	-	3	0,6
9928	3	0,6	-	-	2	0,4	-	-	-	-	-	-	-	-	1	0,2
9929	4	1,1	-	-	-	-	-	-	-	-	1	0,3	1	0,3	-	-
9930	3	0,6	1	0,2	-	-	-	-	1	0,2	-	-	4	0,8	-	-
9931	-	-	-	-	2	0,4	-	-	-	-	1	0,2	-	-	-	-
9932	-	-	-	-	-	-	-	-	-	-	-	-	2	0,6	-	-
9933	2	0,4	-	-	2	0,4	-	-	1	0,2	1	0,2	-	-	1	0,2
9934	1	0,3	-	-	1	0,3	-	-	1	0,3	-	-	1	0,3	2	0,6
9935	3	0,7	1	0,2	1	0,2	-	-	1	0,2	1	0,2	1	0,2	3	0,7
9936	1	0,3	-	-	-	-	-	-	1	0,3	2	0,6	1	0,3	-	-
9937	-	-	-	-	-	-	-	-	-	-	-	-	1	0,2	1	0,2
9938	1	0,3	-	-	-	-	-	-	1	0,3	-	-	-	-	1	0,3
9939	2	0,5	-	-	-	-	1	0,2	-	-	-	-	-	-	-	-
9940	1	0,3	-	-	-	-	-	-	-	-	-	-	1	0,3	1	0,3
Brief	289	0,4	16	-	73	0,1	18	-	59	0,1	45	0,1	99	0,1	117	0,2
Urne	583	0,5	51	-	176	0,1	56	-	108	0,1	88	0,1	164	0,1	183	0,1
insg.	872	0,4	67	-	249	0,1	74	-	167	0,1	133	0,1	263	0,1	300	0,1

noch: Ergebnisse der Europawahl 2019 in Nürnberg nach Wahlbezirken

Wahlbez. Nürnberg	von den gültigen Stimmen entfielen auf															
	LKR		MENSCHLICHE WELT		NL		ÖkoLinX		Die Humanisten		PARTEI FÜR DIE TIERE		Gesundheitsforschung		Volt	
	Zahl	%	Zahl	%	Zahl	%	Zahl	%	Zahl	%	Zahl	%	Zahl	%	Zahl	%
	43	44	45	46	47	48	49	50	51	52	53	54	55	56	57	58
9917	2	0,3	-	-	-	-	1	0,2	2	0,3	2	0,3	1	0,2	3	0,5
9918	-	-	1	0,2	-	-	2	0,4	2	0,4	-	-	1	0,2	2	0,4
9919	-	-	-	-	-	-	2	0,5	-	-	1	0,2	-	-	3	0,7
9920	-	-	-	-	-	-	-	-	-	-	1	0,2	-	-	3	0,7
9921	-	-	-	-	-	-	-	-	1	0,3	-	-	-	-	5	1,3
9922	-	-	1	0,2	-	-	1	0,2	2	0,4	-	-	-	-	5	1,1
9923	1	0,3	-	-	-	-	-	-	-	-	-	-	-	-	1	0,3
9924	2	0,5	1	0,3	-	-	-	-	-	-	-	-	1	0,3	5	1,4
9925	-	-	-	-	-	-	1	0,2	-	-	-	-	-	-	-	-
9926	-	-	-	-	2	0,5	5	1,4	2	0,5	-	-	-	-	3	0,8
9927	1	0,2	-	-	-	-	-	-	2	0,4	2	0,4	1	0,2	4	0,8
9928	-	-	-	-	-	-	2	0,4	2	0,4	-	-	-	-	5	1
9929	2	0,5	1	0,3	-	-	1	0,3	-	-	1	0,3	-	-	9	2,4
9930	-	-	-	-	-	-	-	-	-	-	1	0,2	3	0,6	5	1
9931	1	0,2	-	-	-	-	3	0,6	-	-	2	0,4	-	-	4	0,8
9932	-	-	-	-	-	-	-	-	2	0,6	-	-	-	-	1	0,3
9933	-	-	-	-	-	-	1	0,2	1	0,2	-	-	1	0,2	7	1,5
9934	-	-	1	0,3	-	-	1	0,3	1	0,3	1	0,3	2	0,6	1	0,3
9935	1	0,2	-	-	-	-	-	-	1	0,2	3	0,7	1	0,2	-	-
9936	-	-	-	-	-	-	1	0,3	-	-	1	0,3	-	-	1	0,3
9937	-	-	-	-	-	-	-	-	1	0,2	1	0,2	1	0,2	-	-
9938	-	-	-	-	-	-	-	-	-	-	1	0,3	-	-	-	-
9939	3	0,7	-	-	-	-	-	-	2	0,5	-	-	-	-	1	0,2
9940	-	-	-	-	-	-	-	-	-	-	-	-	3	0,8	1	0,3
Brief	118	0,2	62	0,1	35	-	84	0,1	132	0,2	115	0,2	110	0,1	559	0,8
Urne	123	0,1	112	0,1	63	-	169	0,1	350	0,3	209	0,2	178	0,1	1 328	1,1
insg.	241	0,1	174	0,1	98	-	253	0,1	482	0,2	324	0,2	288	0,1	1 887	0,9





# Ergebnisse der Europawahl 2019 in Nürnberg nach Statistischen Bezirken

# Ergebnisse der Europawahl 2019 in Nürnberg nach Statistischen Bezirken

Statistischer Bezirk Nürnberg <sup>1)</sup>	Wahlberechtigte					Wähler		Wahlbeteiligung <sup>1)</sup>	ungültige Stimmen	gültige Stimmen
	lt. Wählerliste		nach § 24	insgesamt	dar. mit WS	insgesamt	dar. mit WS			
	ohne WS	mit WS	EuWO	Zahl	%	Zahl	Zahl			
	Zahl	Zahl	Zahl	Zahl	%	Zahl	Zahl	%	Zahl	Zahl
	1	2	3	4	5	6	7	8	9	10
01 Altstadt, St. Lorenz	2 240	785	-	3 025	26	1 086	10	60,2	2	1 084
02 Marienvorstadt	725	233	-	958	24,3	367	-	61,4	-	367
03 Tafelhof	457	128	-	585	21,9	181	4	51	-	181
04 Gostenhof	3 214	829	-	4 043	20,5	1 467	18	55,3	5	1 462
05 Himpfelshof	2 717	1 150	-	3 867	29,7	1 590	7	69,1	5	1 585
06 Altstadt, St. Sebald	4 688	1 850	-	6 538	28,3	2 602	24	66,3	10	2 592
07 St. Johannes	4 024	1 710	-	5 734	29,8	2 216	15	66,7	5	2 211
08 Pirckheimerstraße	3 892	1 448	-	5 340	27,1	2 157	22	65,7	8	2 149
09 Wöhrd	5 038	1 801	-	6 839	26,3	2 634	25	63,1	4	2 630
10 Ludwigsfeld	5 271	1 336	-	6 607	20,2	2 201	13	52,3	13	2 188
11 Glockenhof	8 250	2 227	-	10 477	21,3	3 569	33	53,9	18	3 551
12 Guntherstraße	1 863	776	-	2 639	29,4	1 052	7	67,5	5	1 047
13 Galgenhof	7 964	2 149	1	10 114	21,2	3 348	28	53	11	3 337
14 Hummelstein	5 139	1 206	-	6 345	19	2 197	7	52,5	15	2 182
15 Gugelstraße	3 153	645	-	3 798	17	1 062	3	44	3	1 059
16 Steinbühl	5 229	961	-	6 190	15,5	1 756	13	42,9	6	1 750
17 Gibitzenhof/Sandreuth	2 465	339	-	2 804	12,1	737	2	37,7	4	733
19 Schweinau	2 090	329	-	2 419	13,6	539	2	35,1	2	537
20 St. Leonhard	5 952	1 071	-	7 023	15,2	2 068	15	43,7	14	2 054
21 Sündersbühl	2 639	357	-	2 996	11,9	833	1	39,1	7	826
22 Bärenschanze	3 597	890	-	4 487	19,8	1 596	23	53,9	4	1 592
23 Sandberg	5 450	1 640	-	7 090	23,1	2 474	26	56,5	10	2 464
24 Bielingplatz	2 704	957	-	3 661	26,1	1 625	17	68,7	1	1 624
25 Uhlandstraße	5 613	1 842	-	7 455	24,7	2 864	16	61,6	12	2 852
26 Maxfeld	5 432	2 002	-	7 434	26,9	2 906	16	64,4	12	2 894
27 Veilhof	5 916	1 854	-	7 770	23,9	3 073	21	61,9	8	3 065
28 Tullnau	2 056	445	-	2 501	17,8	903	3	52,9	5	898
29 Gleißhammer	3 217	1 132	-	4 349	26	1 618	8	61,7	6	1 612
30 Dutzendteich	513	158	-	671	23,5	227	1	56	-	227
31 Rangierbahnhof-Siedlung	2 209	494	-	2 703	18,3	968	2	53,1	2	966
32 Langwasser Nordwest	4 418	830	-	5 248	15,8	1 730	6	47,8	18	1 712
33 Langwasser Nordost	3 746	1 104	-	4 850	22,8	1 653	2	55,6	7	1 646
35 Altenfurt Nord/Beuthener Str.	694	164	-	858	19,1	328	-	56,4	-	328
36 Langwasser Südost	5 816	948	-	6 764	14	1 978	5	42,5	19	1 959
37 Langwasser Südwest	5 103	1 032	-	6 135	16,8	2 001	11	48,4	13	1 988
38 Altenfurt, Moorenbrunn	4 657	1 759	-	6 416	27,4	2 527	13	65,2	6	2 521
40 Hasenbuck/Rangierbahnhof	2 136	370	-	2 506	14,8	720	6	42,5	1	719
43 Dianastraße/Katzwanger Str.	886	133	-	1 019	13,1	230	1	34,8	-	230
44 Trierer Straße	2 959	991	-	3 950	25,1	1 830	9	69,9	5	1 825
45 Gartenstadt	4 359	1 342	-	5 701	23,5	2 216	4	61,1	9	2 207
46 Werderau	2 235	382	-	2 617	14,6	913	-	48,7	4	909
47 Maiach	681	130	-	811	16	346	-	57,9	-	346
48 Katzwang/Reichelsd.Ost, -Keller	6 098	2 358	-	8 456	27,9	3 255	21	64,7	11	3 244
49 Kornburg und Worzeldorf	7 268	3 080	-	10 348	29,8	4 066	31	67,2	14	4 052
50 Hohe Marter	3 516	613	-	4 129	14,8	1 169	3	42,3	8	1 161
51 Röthenbach West	5 182	1 094	-	6 276	17,4	2 009	2	48,5	11	1 998
52 Röthenbach Ost	7 117	1 741	-	8 858	19,7	3 285	8	55,6	14	3 271
53 Eibach	4 948	1 454	-	6 402	22,7	2 668	10	63,1	2	2 666
54 Reichelsdorf	4 391	905	-	5 296	17,1	1 771	3	49,6	8	1 763
55 Krottenbach/Mühlhof	1 412	415	-	1 827	22,7	826	3	66,6	3	823
60 Großreuth/Schweinau	3 368	885	-	4 253	20,8	1 502	4	55	2	1 500
61 Gebersdorf	2 414	780	-	3 194	24,4	1 247	6	62	7	1 240
62 Gaismannshof	2 869	986	-	3 855	25,6	1 477	4	62,5	3	1 474
63 Höfen	1 692	406	-	2 098	19,4	738	3	53,4	2	736
64 Eberhardshof	4 032	870	-	4 902	17,7	1 614	20	49,3	6	1 608
65 Muggenhof	785	133	-	918	14,5	260	2	41,8	2	258
70 Westfriedhof	1 801	588	-	2 389	24,6	848	7	58,5	1	847
71 Schniegling	2 001	592	-	2 593	22,8	1 029	3	61,2	4	1 025
72 Wetzendorf	4 754	1 965	-	6 719	29,2	2 781	16	68,9	5	2 776
73 Buch	842	234	-	1 076	21,7	502	1	67,2	2	500
74 Thon	2 670	1 217	-	3 887	31,3	1 724	13	73,7	4	1 720
75 Almoshof	563	182	-	745	24,4	344	2	69,1	5	339
76 Kraftshof	441	146	-	587	24,9	273	2	69,7	-	273
77 Neunhof	874	273	-	1 147	23,8	508	1	66,8	-	508
78 Boxdorf	1 454	518	-	1 972	26,3	814	3	66	1	813
79 Großgründlach	2 710	1 036	-	3 746	27,7	1 688	12	71	3	1 685
80 Schleifweg	1 933	708	-	2 641	26,8	971	9	61,8	-	971
81 Schoppershof	4 173	1 038	-	5 211	19,9	1 880	14	54,7	10	1 870
82 Schaffhof	1 009	305	-	1 314	23,2	389	2	51,5	1	388
83 Marienberg	2 181	1 012	-	3 193	31,7	1 378	9	72,9	2	1 376

noch: Ergebnisse der Europawahl 2019 in Nürnberg nach Statistischen Bezirken

Stat. Bez. Nürnberg	von den gültigen Stimmen entfielen auf															
	CSU		SPD		GRÜNE		AfD		FREIE WÄHLER		FDP		Die LINKE		ÖDP	
	Zahl	%	Zahl	%	Zahl	%	Zahl	%	Zahl	%	Zahl	%	Zahl	%	Zahl	%
	11	12	13	14	15	16	17	18	19	20	21	22	23	24	25	26
01	195	18	105	9,7	340	31,4	90	8,3	9	0,8	50	4,6	105	9,7	29	2,7
02	72	19,6	40	10,9	122	33,2	28	7,6	7	1,9	14	3,8	26	7,1	9	2,5
03	25	13,8	18	9,9	55	30,4	15	8,3	5	2,8	12	6,6	18	9,9	1	0,6
04	150	10,3	147	10,1	553	37,8	88	6	17	1,2	29	2	179	12,2	21	1,4
05	292	18,4	164	10,3	578	36,5	70	4,4	21	1,3	47	3	144	9,1	47	3
06	504	19,4	295	11,4	875	33,8	180	6,9	62	2,4	113	4,4	153	5,9	69	2,7
07	437	19,8	275	12,4	758	34,3	120	5,4	37	1,7	93	4,2	153	6,9	61	2,8
08	414	19,3	247	11,5	753	35	133	6,2	43	2	92	4,3	133	6,2	54	2,5
09	532	20,2	279	10,6	783	29,8	214	8,1	53	2	102	3,9	191	7,3	86	3,3
10	470	21,5	280	12,8	545	24,9	231	10,6	59	2,7	69	3,2	160	7,3	54	2,5
11	623	17,5	425	12	1036	29,2	278	7,8	77	2,2	125	3,5	278	7,8	116	3,3
12	285	27,2	128	12,2	328	31,3	72	6,9	10	1	18	1,7	65	6,2	34	3,2
13	524	15,7	469	14,1	997	29,9	251	7,5	63	1,9	91	2,7	300	9	95	2,8
14	515	23,6	335	15,4	485	22,2	236	10,8	53	2,4	56	2,6	148	6,8	53	2,4
15	190	17,9	161	15,2	253	23,9	114	10,8	16	1,5	30	2,8	91	8,6	22	2,1
16	383	21,9	265	15,1	370	21,1	185	10,6	45	2,6	41	2,3	159	9,1	34	1,9
17	165	22,5	116	15,8	116	15,8	117	16	16	2,2	28	3,8	63	8,6	10	1,4
19	180	33,5	74	13,8	74	13,8	84	15,6	12	2,2	20	3,7	34	6,3	6	1,1
20	501	24,4	293	14,3	439	21,4	234	11,4	54	2,6	70	3,4	126	6,1	33	1,6
21	210	25,4	102	12,3	150	18,2	134	16,2	19	2,3	18	2,2	58	7	15	1,8
22	222	13,9	191	12	517	32,5	144	9	18	1,1	40	2,5	154	9,7	34	2,1
23	447	18,1	284	11,5	736	29,9	205	8,3	39	1,6	82	3,3	194	7,9	84	3,4
24	377	23,2	204	12,6	502	30,9	107	6,6	31	1,9	58	3,6	108	6,7	49	3
25	517	18,1	354	12,4	1010	35,4	225	7,9	64	2,2	86	3	181	6,3	86	3
26	644	22,3	369	12,8	897	31	213	7,4	49	1,7	123	4,3	153	5,3	83	2,9
27	563	18,4	390	12,7	972	31,7	229	7,5	56	1,8	117	3,8	214	7	103	3,4
28	237	26,4	99	11	203	22,6	87	9,7	26	2,9	27	3	50	5,6	28	3,1
29	399	24,8	205	12,7	425	26,4	175	10,9	40	2,5	56	3,5	65	4	64	4
30	42	18,5	31	13,7	44	19,4	29	12,8	9	4	6	2,6	17	7,5	9	4
31	267	27,6	203	21	129	13,4	146	15,1	26	2,7	13	1,3	46	4,8	21	2,2
32	616	36	260	15,2	238	13,9	262	15,3	42	2,5	33	1,9	82	4,8	19	1,1
33	539	32,7	228	13,9	314	19,1	225	13,7	44	2,7	56	3,4	70	4,3	40	2,4
35	113	34,5	48	14,6	63	19,2	32	9,8	15	4,6	11	3,4	8	2,4	8	2,4
36	658	33,6	301	15,4	300	15,3	312	15,9	46	2,3	35	1,8	106	5,4	38	1,9
37	663	33,4	308	15,5	293	14,7	309	15,5	46	2,3	48	2,4	81	4,1	30	1,5
38	941	37,3	303	12	557	22,1	222	8,8	62	2,5	84	3,3	67	2,7	49	1,9
40	171	23,8	116	16,1	115	16	114	15,9	18	2,5	14	1,9	50	7	17	2,4
43	43	18,7	29	12,6	46	20	30	13	3	1,3	16	7	12	5,2	3	1,3
44	578	31,7	273	15	420	23	168	9,2	48	2,6	45	2,5	60	3,3	61	3,3
45	544	24,6	476	21,6	425	19,3	271	12,3	67	3	48	2,2	96	4,3	40	1,8
46	247	27,2	140	15,4	142	15,6	128	14,1	17	1,9	22	2,4	53	5,8	27	3
47	150	43,4	44	12,7	44	12,7	35	10,1	11	3,2	8	2,3	10	2,9	6	1,7
48	1 211	37,3	353	10,9	711	21,9	295	9,1	110	3,4	99	3,1	101	3,1	107	3,3
49	1 582	39	453	11,2	874	21,6	402	9,9	95	2,3	104	2,6	92	2,3	174	4,3
50	420	36,2	152	13,1	160	13,8	171	14,7	26	2,2	23	2	46	4	15	1,3
51	807	40,4	242	12,1	306	15,3	284	14,2	52	2,6	50	2,5	67	3,4	33	1,7
52	1 139	34,8	429	13,1	582	17,8	430	13,1	96	2,9	110	3,4	122	3,7	68	2,1
53	988	37,1	319	12	583	21,9	269	10,1	61	2,3	81	3	78	2,9	72	2,7
54	625	35,5	218	12,4	293	16,6	276	15,7	44	2,5	39	2,2	59	3,3	37	2,1
55	283	34,4	101	12,3	160	19,4	78	9,5	38	4,6	29	3,5	27	3,3	24	2,9
60	519	34,6	164	10,9	316	21,1	191	12,7	38	2,5	48	3,2	56	3,7	26	1,7
61	471	38	192	15,5	210	16,9	136	11	27	2,2	24	1,9	37	3	24	1,9
62	507	34,4	191	13	364	24,7	114	7,7	37	2,5	36	2,4	65	4,4	26	1,8
63	268	36,4	101	13,7	114	15,5	77	10,5	23	3,1	18	2,4	30	4,1	15	2
64	332	20,6	200	12,4	415	25,8	174	10,8	28	1,7	61	3,8	132	8,2	31	1,9
65	64	24,8	32	12,4	57	22,1	46	17,8	5	1,9	9	3,5	7	2,7	3	1,2
70	209	24,7	109	12,9	208	24,6	91	10,7	19	2,2	40	4,7	45	5,3	36	4,3
71	285	27,8	117	11,4	267	26	83	8,1	27	2,6	51	5	51	5	32	3,1
72	903	32,5	299	10,8	703	25,3	260	9,4	65	2,3	115	4,1	107	3,9	82	3
73	218	43,6	47	9,4	92	18,4	47	9,4	15	3	19	3,8	10	2	8	1,6
74	605	35,2	206	12	453	26,3	133	7,7	33	1,9	63	3,7	46	2,7	69	4
75	151	44,5	31	9,1	63	18,6	28	8,3	9	2,7	7	2,1	5	1,5	16	4,7
76	107	39,2	25	9,2	66	24,2	23	8,4	11	4	10	3,7	3	1,1	6	2,2
77	223	43,9	66	13	96	18,9	47	9,3	10	2	18	3,5	11	2,2	8	1,6
78	315	38,7	107	13,2	176	21,6	59	7,3	29	3,6	26	3,2	29	3,6	18	2,2
79	628	37,3	208	12,3	408	24,2	124	7,4	55	3,3	51	3	38	2,3	41	2,4
80	225	23,2	133	13,7	288	29,7	65	6,7	26	2,7	38	3,9	58	6	40	4,1
81	467	25	254	13,6	440	23,5	176	9,4	37	2	65	3,5	121	6,5	64	3,4
82	117	30,2	57	14,7	82	21,1	48	12,4	10	2,6	9	2,3	18	4,6	5	1,3
83	340	24,7	179	13	465	33,8	100	7,3	39	2,8	30	2,2	56	4,1	47	3,4

noch: Ergebnisse der Europawahl 2019 in Nürnberg nach Statistischen Bezirken

Stat. Bez. Nürnberg	von den gültigen Stimmen entfielen auf															
	BP		PIRATEN		Tierschutzpartei		NPD		Die PARTEI		FAMILIE		Volksabstimmung		DKP	
	Zahl	%	Zahl	%	Zahl	%	Zahl	%	Zahl	%	Zahl	%	Zahl	%	Zahl	%
	27	28	29	30	31	32	33	34	35	36	37	38	39	40	41	42
01	3	0,3	10	0,9	17	1,6	1	0,1	57	5,3	1	0,1	3	0,3	2	0,2
02	-	-	4	1,1	1	0,3	-	-	19	5,2	-	-	-	-	-	-
03	2	1,1	3	1,7	1	0,6	-	-	9	5	-	-	-	-	-	-
04	1	0,1	21	1,4	20	1,4	2	0,1	114	7,8	4	0,3	3	0,2	4	0,3
05	3	0,2	12	0,8	23	1,5	2	0,1	80	5	1	0,1	2	0,1	1	0,1
06	8	0,3	33	1,3	37	1,4	3	0,1	133	5,1	6	0,2	2	0,1	3	0,1
07	4	0,2	35	1,6	30	1,4	4	0,2	88	4	5	0,2	1	-	-	-
08	2	0,1	18	0,8	31	1,4	2	0,1	114	5,3	8	0,4	1	-	2	0,1
09	5	0,2	44	1,7	42	1,6	6	0,2	162	6,2	7	0,3	4	0,2	2	0,1
10	14	0,6	31	1,4	25	1,1	10	0,5	106	4,8	10	0,5	5	0,2	2	0,1
11	8	0,2	51	1,4	53	1,5	8	0,2	244	6,9	8	0,2	2	0,1	2	0,1
12	3	0,3	10	1	13	1,2	-	-	41	3,9	1	0,1	-	-	-	-
13	11	0,3	48	1,4	62	1,9	9	0,3	234	7	9	0,3	5	0,1	1	-
14	9	0,4	41	1,9	19	0,9	5	0,2	90	4,1	8	0,4	6	0,3	4	0,2
15	2	0,2	22	2,1	24	2,3	1	0,1	68	6,4	6	0,6	3	0,3	1	0,1
16	7	0,4	21	1,2	37	2,1	7	0,4	88	5	5	0,3	4	0,2	3	0,2
17	6	0,8	16	2,2	8	1,1	2	0,3	28	3,8	4	0,5	1	0,1	1	0,1
19	1	0,2	4	0,7	5	0,9	2	0,4	17	3,2	2	0,4	1	0,2	-	-
20	8	0,4	29	1,4	32	1,6	11	0,5	88	4,3	11	0,5	1	-	1	-
21	2	0,2	13	1,6	16	1,9	4	0,5	34	4,1	6	0,7	-	-	-	-
22	6	0,4	19	1,2	24	1,5	6	0,4	134	8,4	8	0,5	-	-	2	0,1
23	9	0,4	35	1,4	33	1,3	6	0,2	143	5,8	2	0,1	3	0,1	8	0,3
24	2	0,1	23	1,4	15	0,9	5	0,3	63	3,9	4	0,2	1	0,1	-	-
25	3	0,1	44	1,5	27	0,9	-	-	105	3,7	10	0,4	-	-	7	0,2
26	6	0,2	44	1,5	38	1,3	5	0,2	124	4,3	7	0,2	1	-	3	0,1
27	9	0,3	38	1,2	46	1,5	4	0,1	151	4,9	7	0,2	2	0,1	5	0,2
28	7	0,8	15	1,7	15	1,7	3	0,3	41	4,6	7	0,8	1	0,1	-	-
29	4	0,2	16	1	32	2	-	-	69	4,3	7	0,4	3	0,2	-	-
30	-	-	7	3,1	3	1,3	-	-	18	7,9	2	0,9	-	-	-	-
31	4	0,4	11	1,1	17	1,8	4	0,4	30	3,1	8	0,8	4	0,4	-	-
32	7	0,4	14	0,8	25	1,5	5	0,3	41	2,4	5	0,3	4	0,2	-	-
33	4	0,2	15	0,9	12	0,7	3	0,2	37	2,2	16	1	3	0,2	-	-
35	-	-	4	1,2	2	0,6	3	0,9	8	2,4	3	0,9	-	-	-	-
36	7	0,4	17	0,9	20	1	5	0,3	42	2,1	7	0,4	2	0,1	1	0,1
37	12	0,6	15	0,8	40	2	5	0,3	50	2,5	13	0,7	2	0,1	4	0,2
38	9	0,4	18	0,7	37	1,5	5	0,2	72	2,9	14	0,6	2	0,1	-	-
40	1	0,1	12	1,7	17	2,4	5	0,7	23	3,2	3	0,4	2	0,3	-	-
43	-	-	3	1,3	9	3,9	3	1,3	15	6,5	1	0,4	1	0,4	-	-
44	6	0,3	11	0,6	28	1,5	5	0,3	41	2,2	9	0,5	3	0,2	1	0,1
45	14	0,6	22	1	47	2,1	5	0,2	46	2,1	17	0,8	7	0,3	1	-
46	6	0,7	6	0,7	17	1,9	6	0,7	27	3	10	1,1	3	0,3	2	0,2
47	2	0,6	3	0,9	5	1,4	1	0,3	8	2,3	2	0,6	1	0,3	-	-
48	19	0,6	20	0,6	43	1,3	5	0,2	59	1,8	21	0,6	2	0,1	1	-
49	9	0,2	20	0,5	44	1,1	6	0,1	62	1,5	20	0,5	6	0,1	-	-
50	6	0,5	12	1	17	1,5	5	0,4	49	4,2	3	0,3	1	0,1	2	0,2
51	6	0,3	17	0,9	18	0,9	5	0,3	37	1,9	5	0,3	4	0,2	-	-
52	13	0,4	34	1	33	1	7	0,2	66	2	19	0,6	3	0,1	1	-
53	9	0,3	23	0,9	37	1,4	6	0,2	43	1,6	12	0,5	4	0,2	-	-
54	6	0,3	25	1,4	26	1,5	3	0,2	35	2	10	0,6	4	0,2	-	-
55	-	-	5	0,6	10	1,2	-	-	33	4	9	1,1	-	-	-	-
60	3	0,2	15	1	12	0,8	9	0,6	40	2,7	11	0,7	2	0,1	-	-
61	7	0,6	5	0,4	19	1,5	4	0,3	25	2	11	0,9	1	0,1	-	-
62	2	0,1	15	1	26	1,8	1	0,1	22	1,5	7	0,5	2	0,1	2	0,1
63	5	0,7	4	0,5	19	2,6	1	0,1	32	4,3	1	0,1	2	0,3	-	-
64	2	0,1	26	1,6	26	1,6	5	0,3	79	4,9	7	0,4	3	0,2	1	0,1
65	-	-	3	1,2	4	1,6	1	0,4	9	3,5	1	0,4	-	-	1	0,4
70	3	0,4	5	0,6	7	0,8	2	0,2	30	3,5	2	0,2	1	0,1	1	0,1
71	2	0,2	8	0,8	25	2,4	1	0,1	38	3,7	4	0,4	1	0,1	-	-
72	5	0,2	24	0,9	32	1,2	3	0,1	69	2,5	11	0,4	1	-	1	-
73	2	0,4	6	1,2	6	1,2	-	-	17	3,4	2	0,4	-	-	-	-
74	-	-	17	1	17	1	5	0,3	39	2,3	7	0,4	-	-	-	-
75	1	0,3	-	-	5	1,5	-	-	14	4,1	-	-	-	-	-	-
76	1	0,4	-	-	5	1,8	1	0,4	3	1,1	1	0,4	-	-	-	-
77	-	-	5	1	6	1,2	-	-	6	1,2	2	0,4	-	-	-	-
78	2	0,2	6	0,7	8	1	3	0,4	11	1,4	9	1,1	-	-	-	-
79	4	0,2	12	0,7	19	1,1	-	-	33	2	12	0,7	-	-	-	-
80	3	0,3	13	1,3	8	0,8	-	-	31	3,2	1	0,1	-	-	-	-
81	6	0,3	35	1,9	29	1,6	3	0,2	68	3,6	4	0,2	-	-	5	0,3
82	1	0,3	2	0,5	6	1,5	-	-	6	1,5	2	0,5	1	0,3	-	-
83	2	0,1	13	0,9	8	0,6	1	0,1	51	3,7	3	0,2	1	0,1	-	-

noch: Ergebnisse der Europawahl 2019 in Nürnberg nach Statistischen Bezirken

Stat. Bez. Nürnberg	von den gültigen Stimmen entfielen auf															
	MLPD		SGP		Tierschutz hier!		Tierschutzallianz		Bündnis C		BIG		BGE		DIE DIREKTE	
	Zahl	%	Zahl	%	Zahl	%	Zahl	%	Zahl	%	Zahl	%	Zahl	%	Zahl	%
	43	44	45	46	47	48	49	50	51	52	53	54	55	56	57	58
01	-	-	-	-	-	-	3	0,3	4	0,4	-	-	2	0,2	1	0,1
02	-	-	-	-	-	-	-	-	2	0,5	-	-	-	-	-	-
03	-	-	-	-	-	-	-	1	0,6	-	-	4	2,2	-	-	-
04	7	0,5	-	-	-	-	4	0,3	-	-	7	0,5	2	0,1	-	-
05	1	0,1	1	0,1	3	0,2	2	0,1	3	0,2	2	0,1	3	0,2	-	-
06	1	-	-	-	3	0,1	2	0,1	3	0,1	1	-	3	0,1	3	0,1
07	3	0,1	-	-	3	0,1	7	0,3	8	0,4	3	0,1	1	-	2	0,1
08	2	0,1	-	-	5	0,2	2	0,1	4	0,2	-	-	2	0,1	1	-
09	3	0,1	-	-	8	0,3	1	-	2	0,1	3	0,1	2	0,1	3	0,1
10	2	0,1	-	-	5	0,2	5	0,2	4	0,2	8	0,4	3	0,1	2	0,1
11	2	0,1	-	-	7	0,2	8	0,2	11	0,3	18	0,5	3	0,1	1	-
12	-	-	-	-	1	0,1	1	0,1	-	-	1	0,1	2	0,2	-	-
13	7	0,2	-	-	3	0,1	7	0,2	6	0,2	15	0,4	7	0,2	5	0,1
14	6	0,3	1	-	1	-	6	0,3	6	0,3	14	0,6	2	0,1	-	-
15	-	-	-	-	4	0,4	2	0,2	2	0,2	7	0,7	1	0,1	2	0,2
16	2	0,1	1	0,1	1	0,1	5	0,3	4	0,2	5	0,3	-	-	1	0,1
17	-	-	1	0,1	3	0,4	1	0,1	2	0,3	9	1,2	1	0,1	-	-
19	-	-	-	-	-	-	1	0,2	-	-	3	0,6	-	-	2	0,4
20	4	0,2	1	-	3	0,1	3	0,1	8	0,4	29	1,4	4	0,2	-	-
21	1	0,1	-	-	4	0,5	1	0,1	1	0,1	2	0,2	1	0,1	-	-
22	5	0,3	-	-	3	0,2	3	0,2	5	0,3	5	0,3	1	0,1	-	-
23	-	-	-	-	10	0,4	2	0,1	12	0,5	12	0,5	4	0,2	3	0,1
24	1	0,1	-	-	2	0,1	2	0,1	3	0,2	2	0,1	1	0,1	-	-
25	3	0,1	-	-	7	0,2	3	0,1	3	0,1	5	0,2	1	-	1	-
26	-	-	-	-	6	0,2	4	0,1	8	0,3	5	0,2	5	0,2	3	0,1
27	3	0,1	1	-	5	0,2	6	0,2	1	-	2	0,1	1	-	2	0,1
28	-	-	-	-	2	0,2	3	0,3	2	0,2	4	0,4	1	0,1	4	0,4
29	1	0,1	-	-	2	0,1	-	-	-	-	4	0,2	-	-	-	-
30	-	-	-	-	-	-	-	-	-	-	-	-	-	-	-	-
31	-	-	-	-	2	0,2	1	0,1	2	0,2	8	0,8	2	0,2	-	-
32	-	-	-	-	4	0,2	-	-	3	0,2	7	0,4	-	-	-	-
33	-	-	-	-	1	0,1	1	0,1	-	-	4	0,2	1	0,1	3	0,2
35	-	-	-	-	-	-	1	0,3	1	0,3	-	-	1	0,3	-	-
36	-	-	-	-	6	0,3	3	0,2	5	0,3	2	0,1	-	-	2	0,1
37	2	0,1	-	-	9	0,5	2	0,1	1	0,1	3	0,2	1	0,1	2	0,1
38	-	-	-	-	4	0,2	5	0,2	9	0,4	2	0,1	2	0,1	2	0,1
40	-	-	-	-	2	0,3	1	0,1	-	-	-	-	1	0,1	1	0,1
43	1	0,4	-	-	-	-	-	-	-	-	6	2,6	1	0,4	1	0,4
44	1	0,1	-	-	6	0,3	1	0,1	13	0,7	5	0,3	3	0,2	-	-
45	2	0,1	-	-	5	0,2	3	0,1	3	0,1	5	0,2	4	0,2	2	0,1
46	-	-	-	-	1	0,1	1	0,1	2	0,2	21	2,3	-	-	-	-
47	-	-	-	-	1	0,3	1	0,3	-	-	3	0,9	1	0,3	-	-
48	-	-	-	-	3	0,1	7	0,2	5	0,2	-	-	-	-	1	-
49	-	-	-	-	9	0,2	6	0,1	11	0,3	6	0,1	1	-	-	-
50	1	0,1	1	0,1	3	0,3	3	0,3	5	0,4	14	1,2	1	0,1	1	0,1
51	2	0,1	-	-	2	0,1	4	0,2	1	0,1	7	0,4	2	0,1	-	-
52	-	-	-	-	5	0,2	1	-	5	0,2	6	0,2	1	-	3	0,1
53	-	-	-	-	9	0,3	2	0,1	8	0,3	3	0,1	1	-	1	-
54	-	-	-	-	5	0,3	1	0,1	6	0,3	-	-	2	0,1	2	0,1
55	1	0,1	-	-	2	0,2	2	0,2	1	0,1	2	0,2	-	-	-	-
60	1	0,1	-	-	5	0,3	3	0,2	2	0,1	8	0,5	2	0,1	1	0,1
61	-	-	-	-	6	0,5	1	0,1	2	0,2	6	0,5	-	-	-	-
62	2	0,1	-	-	2	0,1	2	0,1	2	0,1	1	0,1	-	-	-	-
63	-	-	-	-	1	0,1	1	0,1	1	0,1	5	0,7	-	-	-	-
64	2	0,1	-	-	4	0,2	-	-	2	0,1	6	0,4	2	0,1	1	0,1
65	2	0,8	-	-	-	-	1	0,4	-	-	-	-	-	-	-	-
70	-	-	-	-	2	0,2	3	0,4	2	0,2	1	0,1	-	-	-	-
71	-	-	-	-	-	-	-	-	1	0,1	2	0,2	-	-	-	-
72	1	-	-	-	3	0,1	-	-	3	0,1	4	0,1	1	-	3	0,1
73	-	-	-	-	-	-	-	-	1	0,2	-	-	-	-	-	-
74	-	-	-	-	1	0,1	-	-	-	-	1	0,1	1	0,1	-	-
75	-	-	-	-	-	-	-	-	1	0,3	-	-	-	-	-	-
76	-	-	-	-	2	0,7	-	-	-	-	-	-	-	-	-	-
77	-	-	-	-	-	-	1	0,2	-	-	-	-	-	-	1	0,2
78	-	-	-	-	1	0,1	1	0,1	1	0,1	-	-	-	-	-	-
79	-	-	-	-	1	0,1	2	0,1	5	0,3	-	-	-	-	-	-
80	-	-	-	-	-	-	2	0,2	1	0,1	3	0,3	1	0,1	-	-
81	1	0,1	-	-	2	0,1	2	0,1	-	-	3	0,2	4	0,2	2	0,1
82	-	-	-	-	1	0,3	1	0,3	1	0,3	6	1,5	-	-	2	0,5
83	-	-	-	-	1	0,1	1	0,1	5	0,4	-	-	1	0,1	2	0,1

noch: Ergebnisse der Europawahl 2019 in Nürnberg nach Statistischen Bezirken

Stat. Bez. Nürnberg	von den gültigen Stimmen entfielen auf															
	DiEM25		III.Weg		Die Grauen		DIE RECHTE		DIE VIOLET-TEN		LIEBE		DIE FRAUEN		Graue Panter	
	Zahl	%	Zahl	%	Zahl	%	Zahl	%	Zahl	%	Zahl	%	Zahl	%	Zahl	%
	27	28	29	30	31	32	33	34	35	36	37	38	39	40	41	42
01	2	0,2	-	-	-	-	2	0,2	-	-	1	0,1	1	0,1	1	0,1
02	7	1,9	-	-	-	-	-	-	-	1	0,3	1	0,3	-	-	
03	4	2,2	-	-	-	-	-	-	-	-	-	-	-	-	-	
04	16	1,1	2	0,1	2	0,1	-	-	1	0,1	2	0,1	6	0,4	2	0,1
05	21	1,3	-	-	2	0,1	1	0,1	-	-	3	0,2	8	0,5	-	-
06	20	0,8	1	-	2	0,1	-	-	3	0,1	2	0,1	-	-	-	-
07	18	0,8	-	-	3	0,1	1	-	1	-	2	0,1	3	0,1	2	0,1
08	9	0,4	2	0,1	3	0,1	-	-	2	0,1	2	0,1	1	-	1	-
09	14	0,5	-	-	8	0,3	1	-	3	0,1	3	0,1	5	0,2	2	0,1
10	13	0,6	3	0,1	9	0,4	2	0,1	3	0,1	1	-	4	0,2	5	0,2
11	38	1,1	3	0,1	7	0,2	3	0,1	7	0,2	1	-	6	0,2	7	0,2
12	7	0,7	-	-	1	0,1	1	0,1	-	-	-	-	2	0,2	-	-
13	19	0,6	-	-	6	0,2	1	-	4	0,1	3	0,1	4	0,1	2	0,1
14	17	0,8	-	-	3	0,1	5	0,2	1	-	4	0,2	4	0,2	3	0,1
15	6	0,6	-	-	1	0,1	1	0,1	1	0,1	2	0,2	1	0,1	2	0,2
16	11	0,6	-	-	3	0,2	2	0,1	5	0,3	-	-	6	0,3	1	0,1
17	4	0,5	-	-	-	-	-	-	2	0,3	-	-	2	0,3	-	-
19	1	0,2	-	-	2	0,4	1	0,2	-	-	1	0,2	3	0,6	1	0,2
20	13	0,6	1	-	3	0,1	2	0,1	5	0,2	3	0,1	4	0,2	-	-
21	4	0,5	1	0,1	4	0,5	-	-	-	-	1	0,1	2	0,2	2	0,2
22	13	0,8	-	-	2	0,1	-	-	-	-	-	-	3	0,2	3	0,2
23	11	0,4	3	0,1	2	0,1	3	0,1	5	0,2	3	0,1	4	0,2	3	0,1
24	12	0,7	1	0,1	1	0,1	-	-	2	0,1	-	-	2	0,1	2	0,1
25	15	0,5	-	-	6	0,2	-	-	4	0,1	-	-	3	0,1	9	0,3
26	18	0,6	-	-	3	0,1	-	-	2	0,1	1	-	5	0,2	3	0,1
27	15	0,5	1	-	3	0,1	2	0,1	2	0,1	6	0,2	-	-	8	0,3
28	7	0,8	1	0,1	4	0,4	-	-	1	0,1	-	-	1	0,1	3	0,3
29	7	0,4	-	-	4	0,2	-	-	6	0,4	-	-	4	0,2	3	0,2
30	4	1,8	-	-	-	-	-	-	-	-	-	-	-	-	-	-
31	1	0,1	1	0,1	1	0,1	1	0,1	-	-	1	0,1	-	-	1	0,1
32	4	0,2	2	0,1	6	0,4	1	0,1	2	0,1	2	0,1	-	-	4	0,2
33	2	0,1	1	0,1	2	0,1	-	-	-	-	-	-	-	-	2	0,1
35	-	-	-	-	-	-	-	-	1	0,3	-	-	-	-	1	0,3
36	1	0,1	-	-	2	0,1	3	0,2	1	0,1	3	0,2	2	0,1	3	0,2
37	-	-	4	0,2	2	0,1	-	-	-	-	1	0,1	9	0,5	3	0,2
38	10	0,4	-	-	5	0,2	-	-	3	0,1	1	-	1	-	2	0,1
40	4	0,6	-	-	1	0,1	-	-	-	-	2	0,3	2	0,3	3	0,4
43	1	0,4	1	0,4	-	-	1	0,4	-	-	-	-	1	0,4	-	-
44	4	0,2	2	0,1	1	0,1	1	0,1	-	-	1	0,1	1	0,1	3	0,2
45	9	0,4	2	0,1	4	0,2	1	-	1	-	3	0,1	4	0,2	5	0,2
46	4	0,4	-	-	3	0,3	1	0,1	2	0,2	-	-	3	0,3	2	0,2
47	-	-	-	-	-	-	-	-	-	-	1	0,3	-	-	5	1,4
48	8	0,2	1	-	2	0,1	-	-	3	0,1	2	0,1	3	0,1	5	0,2
49	5	0,1	1	-	2	-	1	-	3	0,1	2	-	5	0,1	3	0,1
50	4	0,3	-	-	2	0,2	-	-	-	-	-	-	-	-	3	0,3
51	4	0,2	1	0,1	4	0,2	1	0,1	2	0,1	2	0,1	1	0,1	3	0,2
52	8	0,2	-	-	6	0,2	1	-	1	-	2	0,1	2	0,1	6	0,2
53	11	0,4	2	0,1	6	0,2	-	-	1	-	2	0,1	1	-	4	0,2
54	4	0,2	1	0,1	6	0,3	-	-	-	-	3	0,2	2	0,1	6	0,3
55	-	-	-	-	1	0,1	-	-	1	0,1	-	-	1	0,1	2	0,2
60	3	0,2	-	-	3	0,2	1	0,1	-	-	1	0,1	2	0,1	2	0,1
61	2	0,2	1	0,1	-	-	1	0,1	-	-	1	0,1	1	0,1	3	0,2
62	7	0,5	1	0,1	2	0,1	-	-	-	-	2	0,1	2	0,1	-	-
63	4	0,5	-	-	1	0,1	1	0,1	-	-	1	0,1	1	0,1	-	-
64	8	0,5	-	-	1	0,1	1	0,1	3	0,2	3	0,2	2	0,1	2	0,1
65	1	0,4	-	-	-	-	-	-	2	0,8	-	-	1	0,4	-	-
70	8	0,9	1	0,1	3	0,4	-	-	2	0,2	-	-	-	-	1	0,1
71	2	0,2	-	-	5	0,5	-	-	1	0,1	1	0,1	1	0,1	1	0,1
72	9	0,3	1	-	1	-	-	-	1	-	-	-	2	0,1	6	0,2
73	1	0,2	-	-	-	-	-	-	-	-	-	-	-	-	-	-
74	3	0,2	-	-	1	0,1	1	0,1	1	0,1	1	0,1	1	0,1	-	-
75	-	-	-	-	-	-	-	-	-	-	-	-	-	-	1	0,3
76	-	-	-	-	-	-	2	0,7	-	-	-	-	1	0,4	-	-
77	2	0,4	-	-	-	-	-	-	-	-	-	-	1	0,2	-	-
78	1	0,1	-	-	-	-	-	-	-	-	2	0,2	1	0,1	-	-
79	8	0,5	-	-	-	-	-	-	-	-	-	-	2	0,1	3	0,2
80	3	0,3	-	-	-	-	1	0,1	2	0,2	-	-	1	0,1	1	0,1
81	10	0,5	5	0,3	2	0,1	1	0,1	2	0,1	1	0,1	4	0,2	5	0,3
82	1	0,3	-	-	2	0,5	-	-	1	0,3	-	-	-	-	-	-
83	10	0,7	-	-	1	0,1	-	-	-	-	-	-	-	-	-	-

noch: Ergebnisse der Europawahl 2019 in Nürnberg nach Statistischen Bezirken

Stat. Bez. Nürnberg	von den gültigen Stimmen entfielen auf																
	LKR		MENSCHLICHE WELT		NL		ÖkoLinX		Die Humanisten		PARTEI FÜR DIE TIERE		Gesundheitsforschung		Volt		
	Zahl	%	Zahl	%	Zahl	%	Zahl	%	Zahl	%	Zahl	%	Zahl	%	Zahl	%	
	43	44	45	46	47	48	49	50	51	52	53	54	55	56	57	58	
01	-	-	2	0,2	4	0,4	4	0,4	10	0,9	-	-	4	0,4	26	2,4	
02	-	-	-	-	1	0,3	-	-	2	0,5	2	0,5	-	-	9	2,5	
03	-	-	-	-	-	-	-	2	1,1	1	0,6	1	0,6	-	4	2,2	
04	1	0,1	3	0,2	1	0,1	8	0,5	6	0,4	2	0,1	-	-	37	2,5	
05	4	0,3	2	0,1	1	0,1	4	0,3	3	0,2	1	0,1	1	0,1	32	2	
06	1	-	2	0,1	5	0,2	1	-	9	0,3	2	0,1	1	-	51	2	
07	3	0,1	1	-	2	0,1	2	0,1	4	0,2	2	0,1	1	-	38	1,7	
08	2	0,1	5	0,2	2	0,1	4	0,2	12	0,6	4	0,2	-	-	37	1,7	
09	1	-	4	0,2	3	0,1	7	0,3	6	0,2	3	0,1	3	0,1	33	1,3	
10	6	0,3	1	-	2	0,1	3	0,1	11	0,5	2	0,1	2	0,1	21	1	
11	2	0,1	5	0,1	1	-	11	0,3	19	0,5	6	0,2	3	0,1	48	1,4	
12	2	0,2	1	0,1	-	-	-	-	3	0,3	4	0,4	1	0,1	12	1,1	
13	4	0,1	4	0,1	4	0,1	7	0,2	15	0,4	7	0,2	3	0,1	35	1	
14	-	-	2	0,1	-	-	-	-	3	0,1	5	0,2	6	0,3	26	1,2	
15	-	-	4	0,4	-	-	-	-	4	0,4	3	0,3	3	0,3	9	0,8	
16	2	0,1	1	0,1	2	0,1	5	0,3	7	0,4	3	0,2	4	0,2	25	1,4	
17	-	-	1	0,1	-	-	-	-	1	0,1	-	-	1	0,1	8	1,1	
19	-	-	-	-	-	-	-	-	3	0,6	1	0,2	1	0,2	1	0,2	
20	1	-	1	-	-	-	-	4	0,2	3	0,1	2	0,1	2	0,1	27	1,3
21	-	-	2	0,2	-	-	-	-	5	0,6	2	0,2	2	0,2	10	1,2	
22	1	0,1	-	-	3	0,2	2	0,1	4	0,3	2	0,1	3	0,2	15	0,9	
23	-	-	4	0,2	-	-	6	0,2	11	0,4	7	0,3	8	0,3	41	1,7	
24	-	-	2	0,1	-	-	2	0,1	4	0,2	3	0,2	2	0,1	31	1,9	
25	3	0,1	2	0,1	3	0,1	8	0,3	7	0,2	3	0,1	5	0,2	42	1,5	
26	4	0,1	-	-	3	0,1	6	0,2	10	0,3	4	0,1	6	0,2	39	1,3	
27	5	0,2	3	0,1	2	0,1	10	0,3	11	0,4	5	0,2	3	0,1	62	2	
28	1	0,1	-	-	-	-	-	-	1	0,1	4	0,4	1	0,1	12	1,3	
29	4	0,2	1	0,1	-	-	-	1	0,1	4	0,2	-	-	2	0,1	9	0,6
30	-	-	-	-	-	-	-	-	2	0,9	1	0,4	-	-	3	1,3	
31	1	0,1	3	0,3	-	-	1	0,1	4	0,4	2	0,2	-	-	5	0,5	
32	3	0,2	2	0,1	1	0,1	1	0,1	-	-	2	0,1	3	0,2	12	0,7	
33	3	0,2	-	-	-	-	1	0,1	9	0,5	2	0,1	2	0,1	6	0,4	
35	-	-	1	0,3	-	-	-	-	1	0,3	-	-	-	-	3	0,9	
36	1	0,1	1	0,1	1	0,1	-	-	1	0,1	5	0,3	4	0,2	16	0,8	
37	1	0,1	3	0,2	1	0,1	-	-	5	0,3	2	0,1	4	0,2	14	0,7	
38	1	-	-	-	-	-	2	0,1	3	0,1	9	0,4	5	0,2	13	0,5	
40	2	0,3	3	0,4	2	0,3	2	0,3	1	0,1	1	0,1	2	0,3	11	1,5	
43	-	-	-	-	-	-	-	-	2	0,9	-	-	1	0,4	-	-	
44	3	0,2	1	0,1	5	0,3	4	0,2	1	0,1	1	0,1	1	0,1	10	0,5	
45	1	-	3	0,1	-	-	2	0,1	4	0,2	1	-	5	0,2	12	0,5	
46	1	0,1	1	0,1	-	-	1	0,1	-	-	1	0,1	5	0,6	7	0,8	
47	-	-	-	-	-	-	1	0,3	1	0,3	1	0,3	-	-	1	0,3	
48	1	-	2	0,1	2	0,1	2	0,1	10	0,3	8	0,2	3	0,1	19	0,6	
49	5	0,1	4	0,1	-	-	2	-	9	0,2	8	0,2	7	0,2	19	0,5	
50	-	-	-	-	-	-	2	0,2	2	0,2	1	0,1	1	0,1	9	0,8	
51	4	0,2	1	0,1	-	-	1	0,1	6	0,3	2	0,1	3	0,2	12	0,6	
52	5	0,2	3	0,1	1	-	3	0,1	9	0,3	4	0,1	6	0,2	41	1,3	
53	4	0,2	2	0,1	-	-	3	0,1	3	0,1	3	0,1	-	-	15	0,6	
54	2	0,1	3	0,2	-	-	-	-	3	0,2	2	0,1	6	0,3	9	0,5	
55	-	-	1	0,1	-	-	2	0,2	3	0,4	1	0,1	1	0,1	5	0,6	
60	2	0,1	-	-	1	0,1	-	-	2	0,1	2	0,1	4	0,3	5	0,3	
61	1	0,1	-	-	-	-	-	-	1	0,1	8	0,6	1	0,1	12	1	
62	1	0,1	4	0,3	-	-	2	0,1	5	0,3	2	0,1	2	0,1	18	1,2	
63	1	0,1	1	0,1	-	-	-	-	5	0,7	2	0,3	1	0,1	-	-	
64	-	-	1	0,1	-	-	-	-	9	0,6	10	0,6	1	0,1	27	1,7	
65	1	0,4	-	-	-	-	-	-	2	0,8	-	-	1	0,4	5	1,9	
70	-	-	1	0,1	1	0,1	-	-	1	0,1	2	0,2	2	0,2	9	1,1	
71	2	0,2	-	-	-	-	1	0,1	2	0,2	1	0,1	-	-	13	1,3	
72	3	0,1	2	0,1	1	-	3	0,1	5	0,2	6	0,2	5	0,2	36	1,3	
73	-	-	1	0,2	-	-	2	0,4	-	-	1	0,2	2	0,4	3	0,6	
74	2	0,1	-	-	-	-	1	0,1	1	0,1	-	-	2	0,1	10	0,6	
75	1	0,3	-	-	-	-	1	0,3	-	-	2	0,6	1	0,3	2	0,6	
76	-	-	-	-	-	-	2	0,7	2	0,7	1	0,4	-	-	1	0,4	
77	-	-	-	-	-	-	-	-	1	0,2	-	-	1	0,2	3	0,6	
78	-	-	1	0,1	-	-	-	-	3	0,4	1	0,1	-	-	3	0,4	
79	1	0,1	1	0,1	2	0,1	-	-	2	0,1	1	0,1	8	0,5	16	0,9	
80	2	0,2	1	0,1	-	-	3	0,3	6	0,6	2	0,2	-	-	13	1,3	
81	2	0,1	2	0,1	3	0,2	3	0,2	5	0,3	5	0,3	4	0,2	28	1,5	
82	-	-	-	-	-	-	-	-	2	0,5	2	0,5	2	0,5	3	0,8	
83	-	-	-	-	-	-	-	-	2	0,1	3	0,2	1	0,1	14	1	



# Ergebnisse der Europawahl 2019 in Nürnberg nach Statistischen Bezirken

Statistischer Bezirk Nürnberg <sup>1)</sup>	Wahlberechtigte					Wähler		Wahlbeteiligung <sup>2)</sup>	ungültige Stimmen	gültige Stimmen
	lt. Wählerliste		nach § 24 EuWO	insgesamt	dar. mit WS	insgesamt	dar. mit WS			
	ohne WS	mit WS						Zahl	Zahl	Zahl
	1	2	3	4	5	6	7	8	9	10
84 Ziegelstein	3 127	1 065	-	4 192	25,4	1 836	5	67,8	3	1 833
85 Mooshof	815	298	-	1 113	26,8	381	3	59,3	2	379
86 Buchenbühl/Flughafen	1 297	491	-	1 788	27,5	774	3	69,2	3	771
90 St. Jobst	4 643	2 036	-	6 679	30,5	2 352	21	63,8	1	2 351
91 Erlenstegen	1 969	1 085	-	3 054	35,5	1 242	14	73,9	3	1 239
92 Mögeldorf	2 841	1 053	-	3 894	27	1 591	7	66,3	4	1 587
93 Schmausenbuckstraße	2 419	1 316	-	3 735	35,2	1 601	18	75,8	5	1 596
94 Laufamholz	4 401	1 905	-	6 306	30,2	2 720	10	71,6	8	2 712
95 Zerzabelshof	4 643	1 509	-	6 152	24,5	2 809	13	68,7	8	2 801
96 Fischbach	2 749	1 169	-	3 918	29,8	1 546	8	67,5	5	1 541
97 Brunn	512	169	-	681	24,8	319	4	69,8	1	318
Briefwahl Nürnberg	-	-	-	-	-	74 667	74 667	-	137	74 530
Urnenwahl Nürnberg	263 321	79 559	1	342 881	23,2	126 575	759	58,7	453	126 122
Stadt Nürnberg	263 321	79 559	1	342 881	23,2	201 242	75 426	58,7	590	200 652

1) Folgende Bezirke wurden aufgrund ihrer geringen Einwohnerzahl anderen Bezirken zugeordnet: 18 zu 17, 34 zu 36, 39 zu 38, 41 zu 40, 42 zu 43 und 87 zu 75

2) Wahlbeteiligung in den Urnenwahlbezirken mit Briefwahlfaktor

noch: Ergebnisse der Europawahl 2019 in Nürnberg nach Statistischen Bezirken

Stat. Bez. Nürnberg	von den gültigen Stimmen entfielen auf															
	CSU		SPD		GRÜNE		AfD		FREIE WÄHLER		FDP		Die LINKE		ÖDP	
	Zahl	%	Zahl	%	Zahl	%	Zahl	%	Zahl	%	Zahl	%	Zahl	%	Zahl	%
	11	12	13	14	15	16	17	18	19	20	21	22	23	24	25	26
84	452	24,7	236	12,9	568	31	150	8,2	41	2,2	48	2,6	67	3,7	86	4,7
85	127	33,5	58	15,3	87	23	33	8,7	14	3,7	5	1,3	14	3,7	13	3,4
86	253	32,8	123	16	183	23,7	78	10,1	20	2,6	17	2,2	29	3,8	25	3,2
90	619	26,3	278	11,8	663	28,2	204	8,7	42	1,8	102	4,3	121	5,1	90	3,8
91	475	38,3	111	9	315	25,4	109	8,8	18	1,5	59	4,8	30	2,4	46	3,7
92	524	33	188	11,8	400	25,2	137	8,6	23	1,4	70	4,4	70	4,4	51	3,2
93	594	37,2	172	10,8	424	26,6	103	6,5	31	1,9	64	4	49	3,1	53	3,3
94	958	35,3	307	11,3	670	24,7	206	7,6	56	2,1	117	4,3	83	3,1	107	3,9
95	900	32,1	422	15,1	689	24,6	199	7,1	52	1,9	71	2,5	114	4,1	93	3,3
96	533	34,6	177	11,5	381	24,7	136	8,8	41	2,7	59	3,8	54	3,5	34	2,2
97	123	38,7	32	10,1	62	19,5	31	9,7	12	3,8	11	3,5	7	2,2	11	3,5
Brief	25 370	34	9 778	13,1	17 068	22,9	5 506	7,4	2 034	2,7	2 820	3,8	3 033	4,1	1 864	2,5
Urne	35 212	27,9	16 163	12,8	31 396	24,9	12 155	9,6	2 870	2,3	4 042	3,2	6 616	5,2	3 484	2,8
insg.	60 582	30,2	25 941	12,9	48 464	24,2	17 661	8,8	4 904	2,4	6 862	3,4	9 649	4,8	5 348	2,7

noch: Ergebnisse der Europawahl 2019 in Nürnberg nach Statistischen Bezirken

Stat. Bez. Nürnberg	von den gültigen Stimmen entfielen auf															
	BP		PIRATEN		Tierschutzpartei		NPD		Die PARTEI		FAMILIE		Volksabstimmung		DKP	
	Zahl	%	Zahl	%	Zahl	%	Zahl	%	Zahl	%	Zahl	%	Zahl	%	Zahl	%
	27	28	29	30	31	32	33	34	35	36	37	38	39	40	41	42
84	6	0,3	14	0,8	30	1,6	2	0,1	51	2,8	3	0,2	4	0,2	2	0,1
85	-	-	3	0,8	5	1,3	1	0,3	8	2,1	2	0,5	-	-	-	-
86	3	0,4	4	0,5	6	0,8	2	0,3	14	1,8	2	0,3	-	-	-	-
90	1	-	22	0,9	38	1,6	3	0,1	70	3	4	0,2	3	0,1	1	-
91	1	0,1	4	0,3	10	0,8	-	-	33	2,7	1	0,1	-	-	-	-
92	2	0,1	7	0,4	16	1	1	0,1	47	3	4	0,3	-	-	2	0,1
93	5	0,3	6	0,4	9	0,6	-	-	38	2,4	3	0,2	2	0,1	-	-
94	5	0,2	25	0,9	25	0,9	8	0,3	64	2,4	6	0,2	2	0,1	-	-
95	9	0,3	24	0,9	35	1,2	3	0,1	71	2,5	10	0,4	3	0,1	1	-
96	9	0,6	12	0,8	15	1	2	0,1	28	1,8	4	0,3	1	0,1	2	0,1
97	1	0,3	2	0,6	5	1,6	-	-	4	1,3	-	-	-	-	-	-
Brief	254	0,3	635	0,9	884	1,2	120	0,2	2 337	3,1	182	0,2	106	0,1	46	0,1
Urne	378	0,3	1 351	1,1	1 714	1,4	262	0,2	4 537	3,6	500	0,4	143	0,1	86	0,1
insg.	632	0,3	1 986	1	2 598	1,3	382	0,2	6 874	3,4	682	0,3	249	0,1	132	0,1

noch: Ergebnisse der Europawahl 2019 in Nürnberg nach Statistischen Bezirken

Stat. Bez. Nürnberg	von den gültigen Stimmen entfielen auf															
	MLPD		SGP		Tierschutz hier!		Tierschutzal- lianz		Bündnis C		BIG		BGE		DIE DIREKTE	
	Zahl	%	Zahl	%	Zahl	%	Zahl	%	Zahl	%	Zahl	%	Zahl	%	Zahl	%
	43	44	45	46	47	48	49	50	51	52	53	54	55	56	57	58
84	1	0,1	-	-	3	0,2	6	0,3	6	0,3	4	0,2	3	0,2	1	0,1
85	-	-	-	-	1	0,3	1	0,3	-	-	1	0,3	-	-	-	-
86	-	-	-	-	2	0,3	3	0,4	-	-	-	-	1	0,1	-	-
90	1	-	-	-	5	0,2	1	-	5	0,2	4	0,2	4	0,2	-	-
91	-	-	-	-	-	-	1	0,1	4	0,3	-	-	-	-	-	-
92	1	0,1	-	-	2	0,1	-	-	3	0,2	4	0,3	-	-	-	-
93	-	-	-	-	-	-	3	0,2	2	0,1	5	0,3	-	-	1	0,1
94	1	-	-	-	5	0,2	5	0,2	9	0,3	3	0,1	-	-	1	-
95	2	0,1	-	-	2	0,1	5	0,2	5	0,2	2	0,1	3	0,1	3	0,1
96	-	-	-	-	2	0,1	4	0,3	4	0,3	-	-	1	0,1	1	0,1
97	-	-	-	-	1	0,3	-	-	5	1,6	-	-	-	-	1	0,3
Brief	20	-	10	-	126	0,2	122	0,2	127	0,2	34	-	86	0,1	37	-
Urne	79	0,1	7	-	225	0,2	181	0,1	258	0,2	343	0,3	102	0,1	77	0,1
insg.	99	-	17	-	351	0,2	303	0,2	385	0,2	377	0,2	188	0,1	114	0,1

noch: Ergebnisse der Europawahl 2019 in Nürnberg nach Statistischen Bezirken

Stat. Bez. Nürnberg	von den gültigen Stimmen entfielen auf															
	DiEM25		III.Weg		Die Grauen		DIE RECHTE		DIE VIOLET- TEN		LIEBE		DIE FRAUEN		Graue Panter	
	Zahl	%	Zahl	%	Zahl	%	Zahl	%	Zahl	%	Zahl	%	Zahl	%	Zahl	%
	27	28	29	30	31	32	33	34	35	36	37	38	39	40	41	42
84	8	0,4	1	0,1	2	0,1	1	0,1	2	0,1	2	0,1	1	0,1	3	0,2
85	-	-	-	-	-	-	-	-	-	-	-	-	1	0,3	-	-
86	2	0,3	-	-	1	0,1	-	-	-	-	-	-	-	-	-	-
90	13	0,6	-	-	1	-	-	-	1	-	1	-	-	-	5	0,2
91	3	0,2	-	-	-	-	1	0,1	-	-	-	-	-	-	-	-
92	12	0,8	-	-	2	0,1	-	-	1	0,1	-	-	2	0,1	2	0,1
93	5	0,3	-	-	2	0,1	-	-	1	0,1	-	-	1	0,1	4	0,3
94	7	0,3	-	-	2	0,1	-	-	1	-	-	-	2	0,1	3	0,1
95	14	0,5	1	-	2	0,1	5	0,2	3	0,1	1	-	6	0,2	6	0,2
96	4	0,3	1	0,1	-	-	-	-	3	0,2	1	0,1	5	0,3	4	0,3
97	2	0,6	1	0,3	2	0,6	-	-	-	-	-	-	-	-	-	-
Brief	289	0,4	16	-	73	0,1	18	-	59	0,1	45	0,1	99	0,1	117	0,2
Urne	583	0,5	51	-	176	0,1	56	-	108	0,1	88	0,1	164	0,1	183	0,1
insg.	872	0,4	67	-	249	0,1	74	-	167	0,1	133	0,1	263	0,1	300	0,1

noch: Ergebnisse der Europawahl 2019 in Nürnberg nach Statistischen Bezirken

Stat. Bez. Nürnberg	von den gültigen Stimmen entfielen auf															
	LKR		MENSCHLICHE WELT		NL		ÖkoLinX		Die Humanisten		PARTEI FÜR DIE TIERE		Gesundheitsforschung		Volt	
	Zahl	%	Zahl	%	Zahl	%	Zahl	%	Zahl	%	Zahl	%	Zahl	%	Zahl	%
	43	44	45	46	47	48	49	50	51	52	53	54	55	56	57	58
84	1	0,1	-	-	-	-	2	0,1	4	0,2	2	0,1	3	0,2	17	0,9
85	-	-	-	-	-	-	-	-	-	-	2	0,5	-	-	3	0,8
86	-	-	-	-	-	-	-	-	-	-	-	-	-	-	3	0,4
90	2	0,1	3	0,1	1	-	2	0,1	8	0,3	-	-	5	0,2	28	1,2
91	2	0,2	1	0,1	-	-	2	0,2	1	0,1	1	0,1	-	-	11	0,9
92	-	-	1	0,1	-	-	1	0,1	-	-	2	0,1	1	0,1	11	0,7
93	2	0,1	-	-	-	-	-	-	4	0,3	1	0,1	2	0,1	10	0,6
94	6	0,2	1	-	-	-	1	-	7	0,3	3	0,1	-	-	16	0,6
95	4	0,1	2	0,1	1	-	3	0,1	6	0,2	10	0,4	-	-	19	0,7
96	2	0,1	2	0,1	1	0,1	1	0,1	3	0,2	7	0,5	1	0,1	6	0,4
97	-	-	-	-	-	-	-	-	-	-	1	0,3	3	0,9	1	0,3
Brief	118	0,2	62	0,1	35	-	84	0,1	132	0,2	115	0,2	110	0,1	559	0,8
Urne	123	0,1	112	0,1	63	-	169	0,1	350	0,3	209	0,2	178	0,1	1 328	1,1
insg.	241	0,1	174	0,1	98	-	253	0,1	482	0,2	324	0,2	288	0,1	1 887	0,9



**N2025.EU**

WIR BEWERBEN UNS ALS  
KULTURHAUPTSTADT EUROPAS  
NÜRNBERG 2025