

Grunderneuerung U-Bahnhof Muggenhof

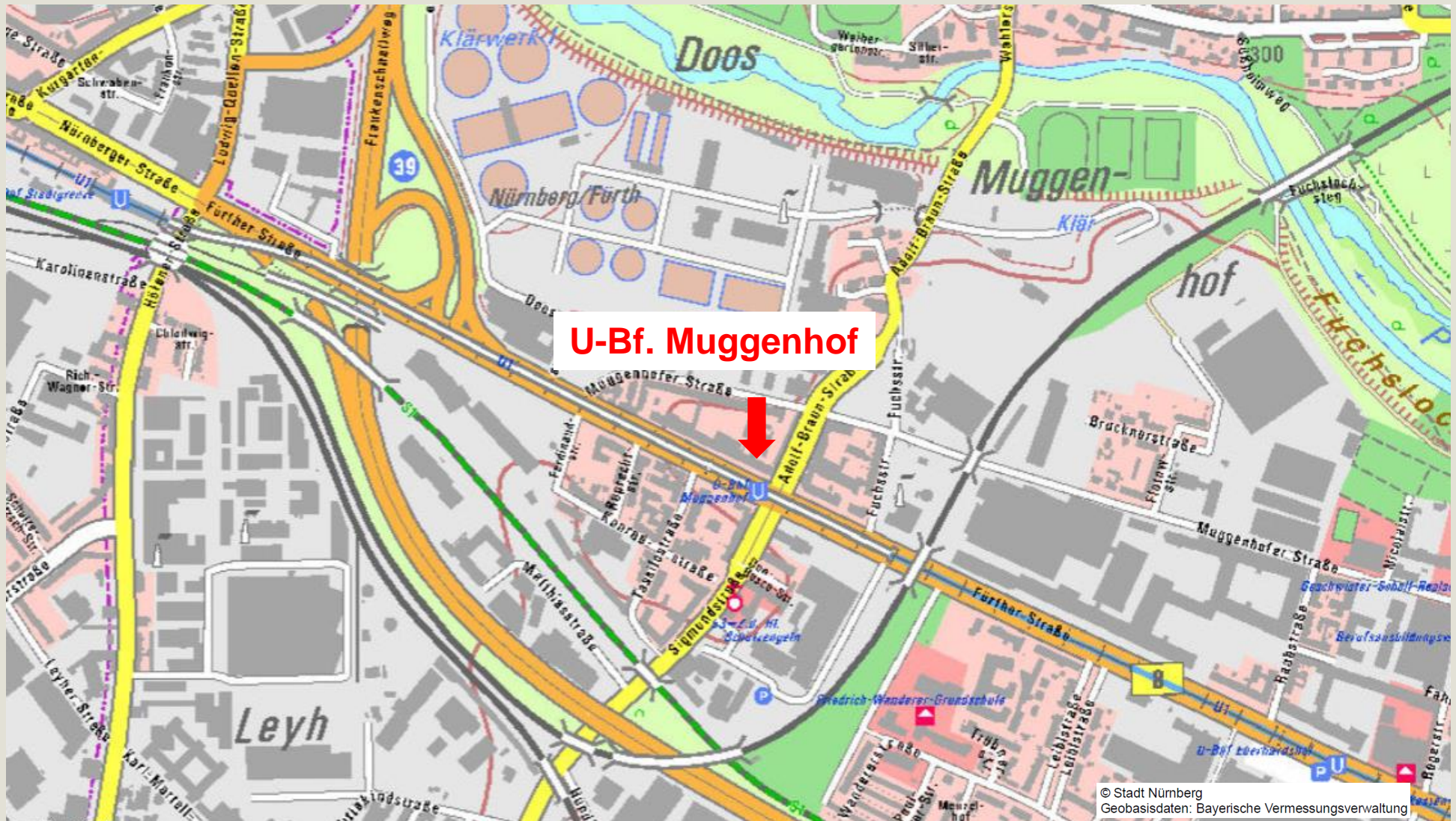

Übersichtslageplan



Projektschwerpunkte

- Betonsanierung
 - Austausch der Fassaden
 - Umbau der Zugangssituation Ost
 - Erneuerung der technischen Anlagen
 - Lageraustausch
 - Gleisauswechslung
 - Bahnsteigerneuerung
-
- Anmerkung: Zwangspunkte im Bestand (Statik / Geometrie), oberste Prämisse Aufrechterhaltung des Betriebes

Einschränkungen im Bauablauf

- 11/2020 Baubeginn mit Sperrung Zugang Ost
- 02/2021 - 05/2021 Vollsperrung mit „großem“ Schienenersatzverkehr
- bis 17.04.2021 Sperrung Durchfahrt Kreuzung
- 06/2021 – 08/2021 Durchfahrt ohne Halt mit „kleinem“ Schienenersatzverkehr
 - » Aufzüge werden im Zeitraum 02/2021 – 08/2021 erneuert
- 09/2021 Wiedereröffnung Zugang Ost, Sperrung Zugang West
- 07/2022 - 08/2022 Durchfahrt ohne Halt mit „kleinem“ Schienenersatzverkehr
- 03/2023 Bauende

Schienenersatzverkehr

- Großer Schienenersatzverkehr = alle umsteigen, da kein U-Bahnbetrieb auf Hochbahnbrücke
vom 01.02. bis 30.05.2021
zwischen U-Bf. Maximilianstraße bis U-Bf. Fürth Hauptbahnhof
- Kleiner Schienenersatzverkehr = U-Bahn fährt durch den U-Bahnhof, SEV nur für Ein- und Aussteiger am U-Bahnhof Muggenhof.
vom 31.05. bis 20.08.2021
die Haltestellen befinden sich aktuell noch in Abstimmung

„Großer“ Schienenersatzverkehr

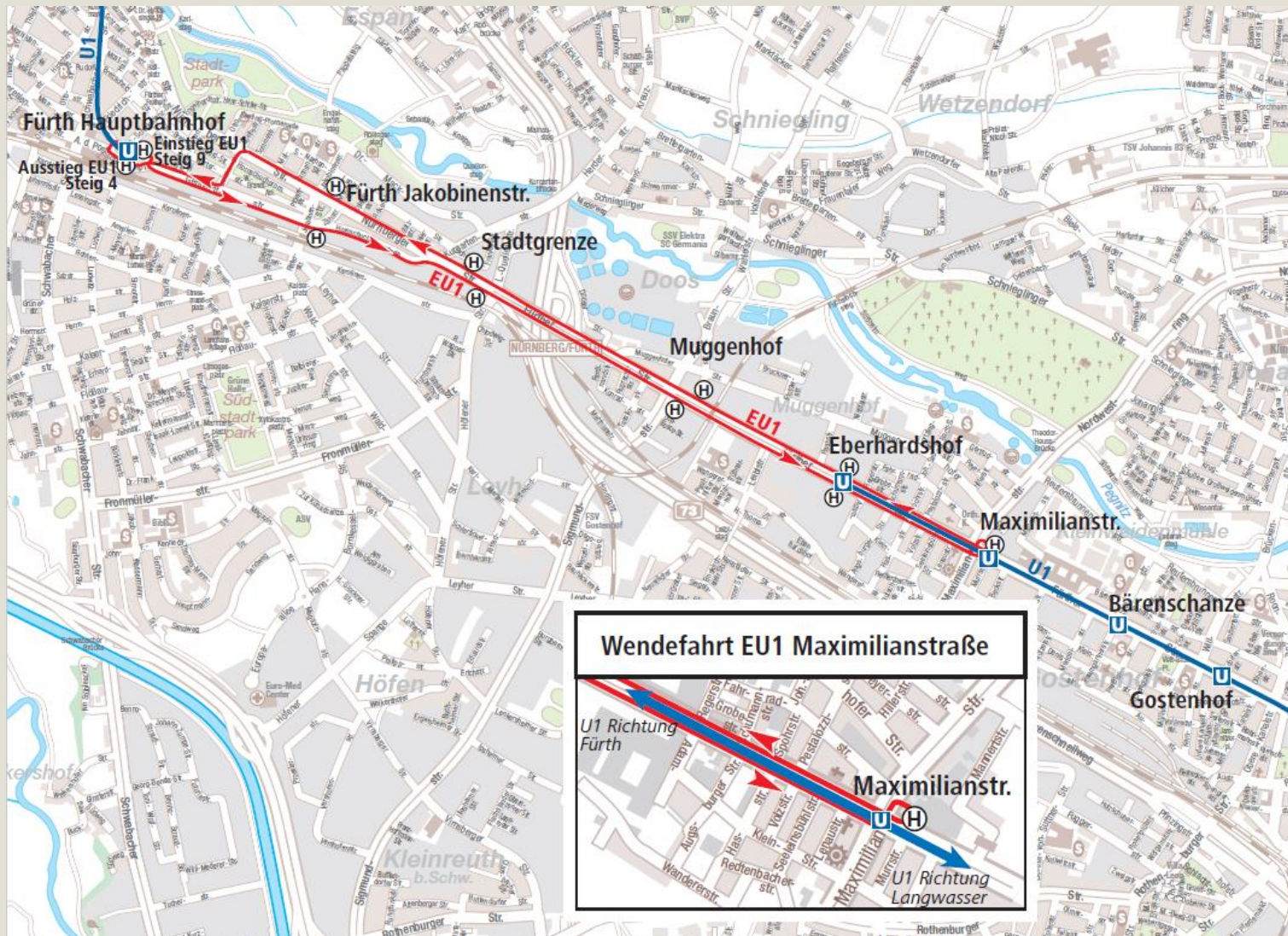

Ersatzhaltestelle Muggenhof



Umleitung aus der Sigmundstraße

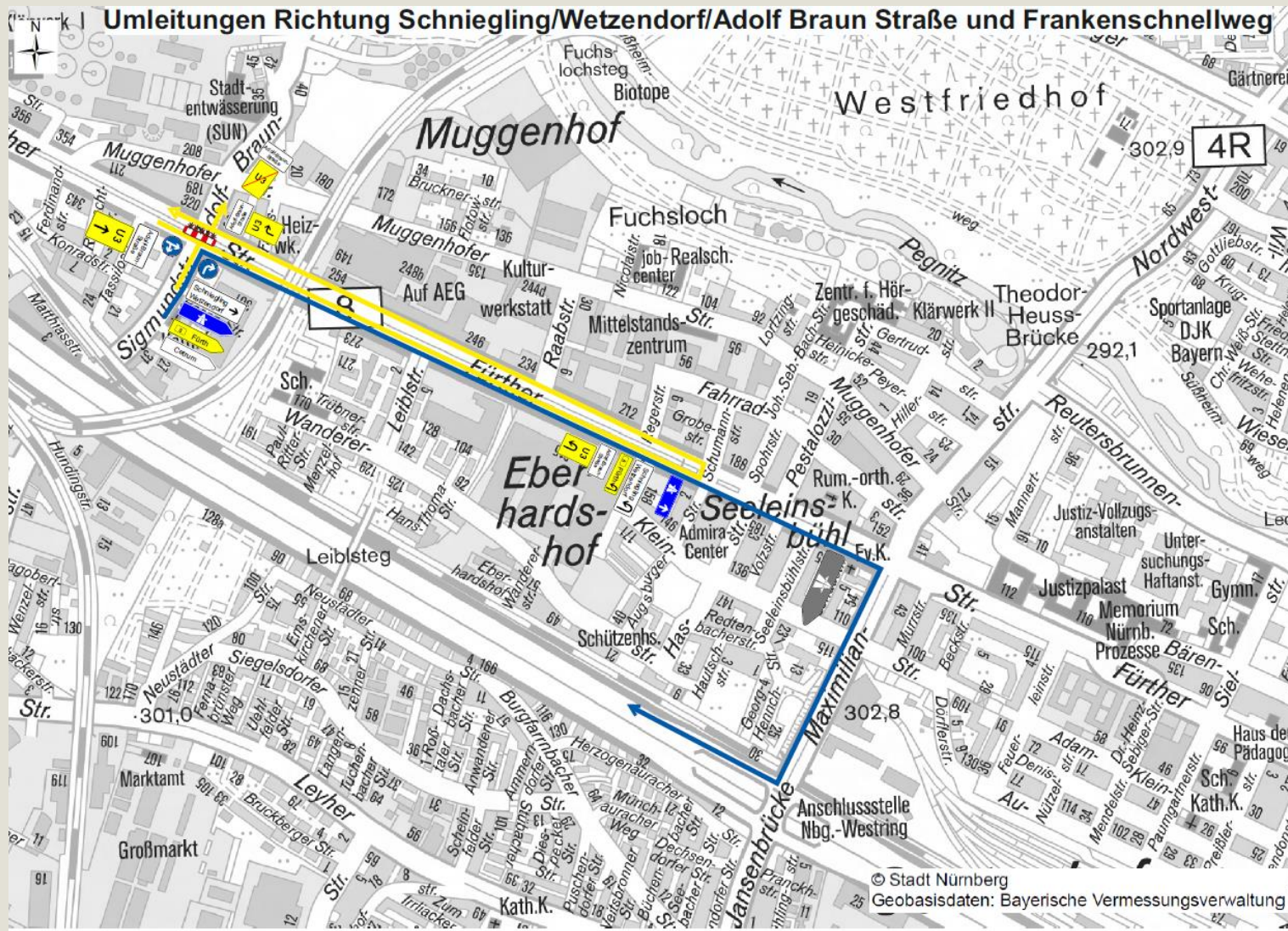

Umleitung aus der Adolf-Braun-Straße

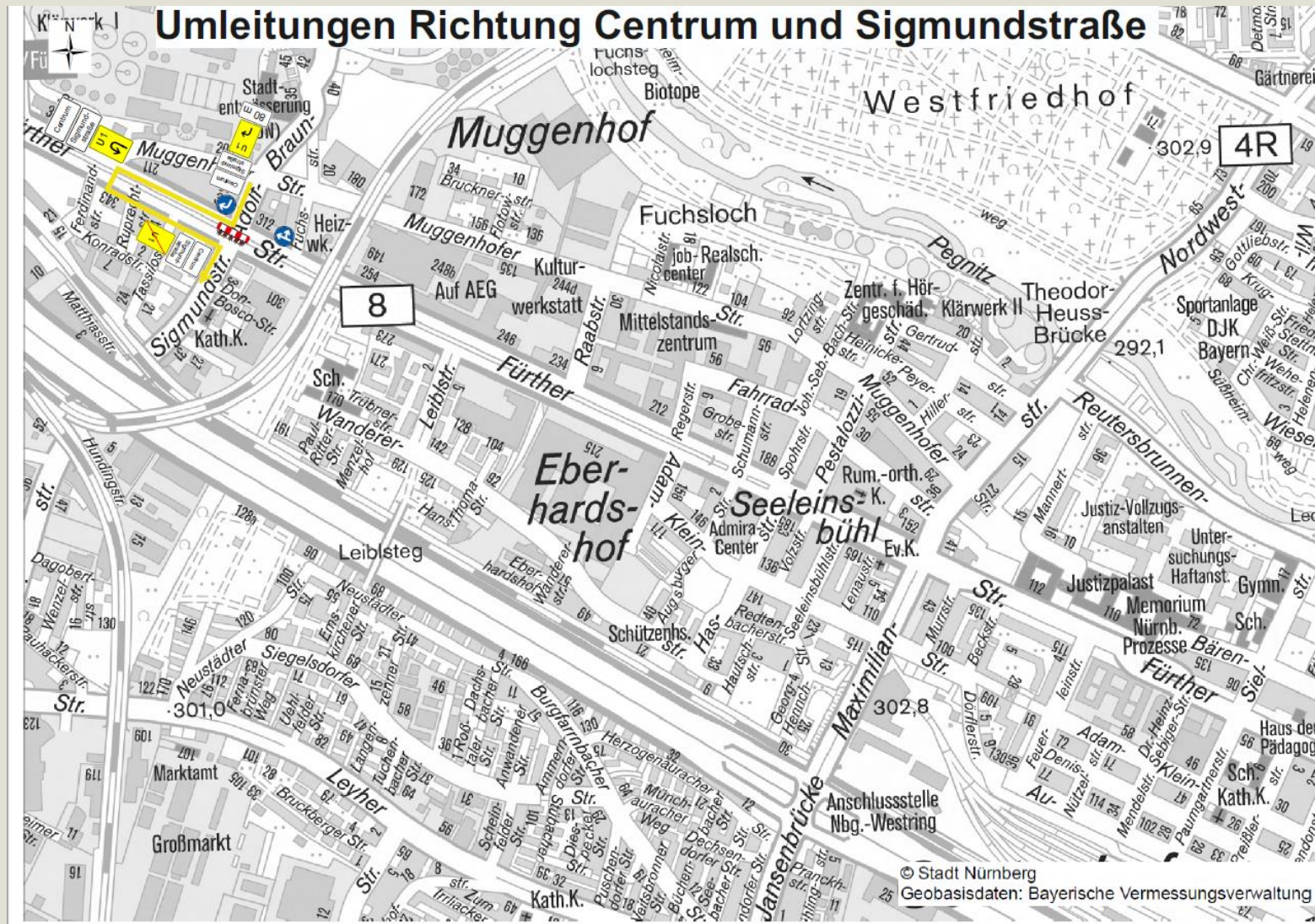

Zukünftige Ansicht von Nordosten



Bildquelle: 2-bs Architekten

Zukünftige Ansicht Aufgangsbauwerke Ost



Bildquelle: 2-bs Architekten

Zukünftige Ansicht Bahnsteigebene (Farbkonzept)

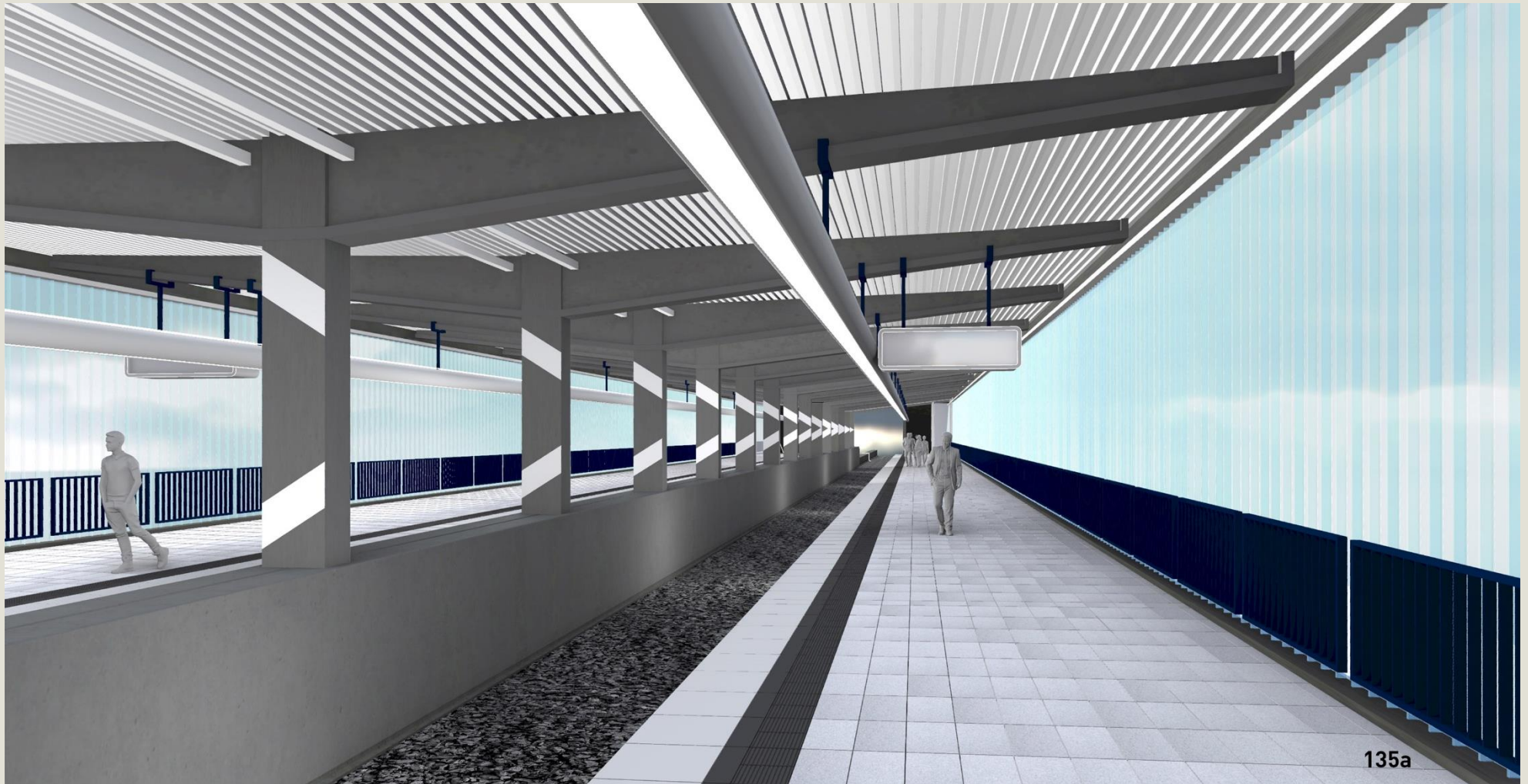

Bildquelle: 2-bs Architekten

Ausbau der Fahrtreppen Dezember 2020

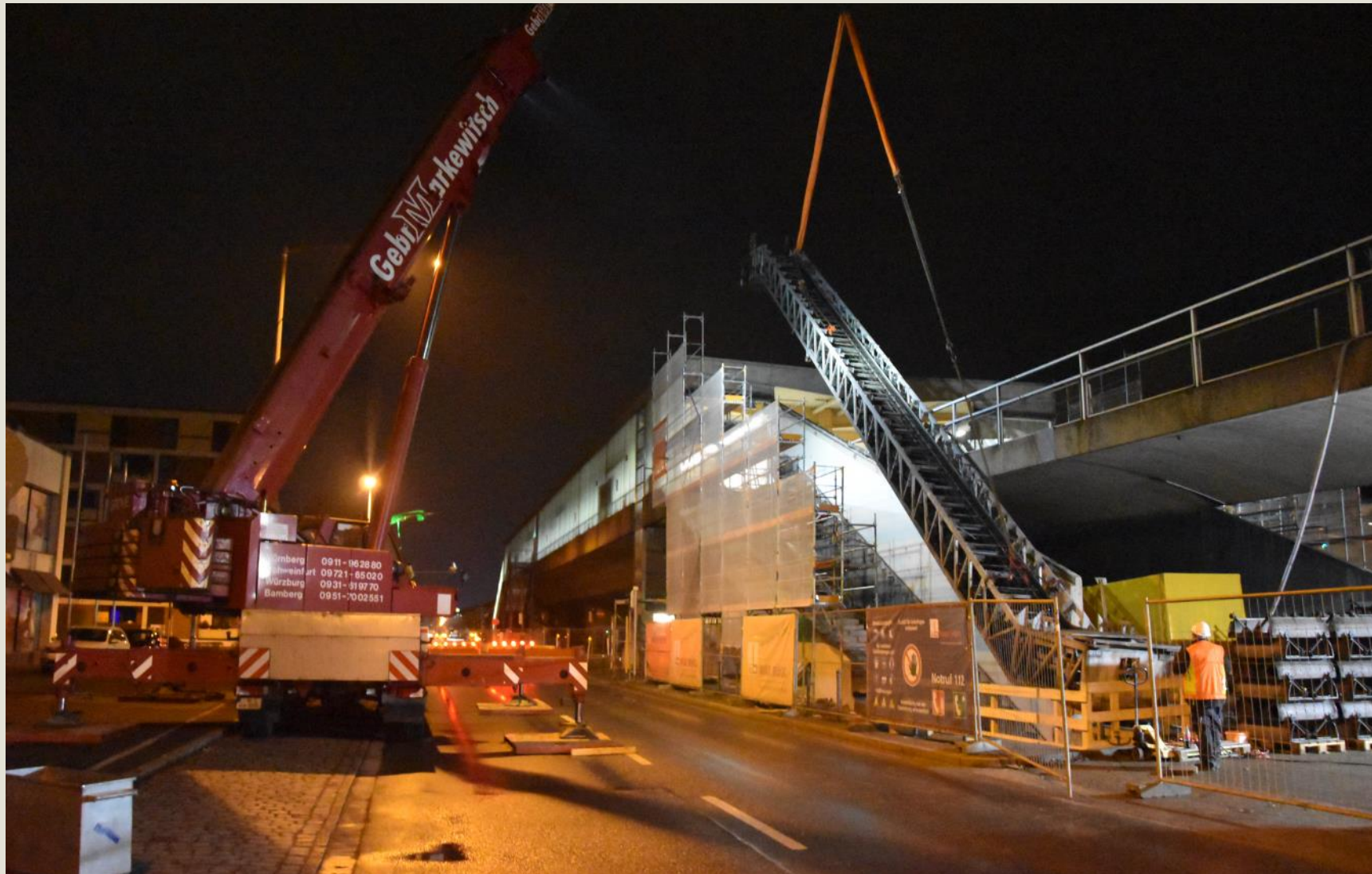

Vielen Dank für Ihre Aufmerksamkeit.

U-Bahnbauamt

UB/3
Königstorgraben 1
90402 Nürnberg

Maximilian Christ

+49 (0)9 11 / 2 31-44 94
maximilian.christ@stadt.nuernberg.de
<http://www.baureferat.nuernberg.de>