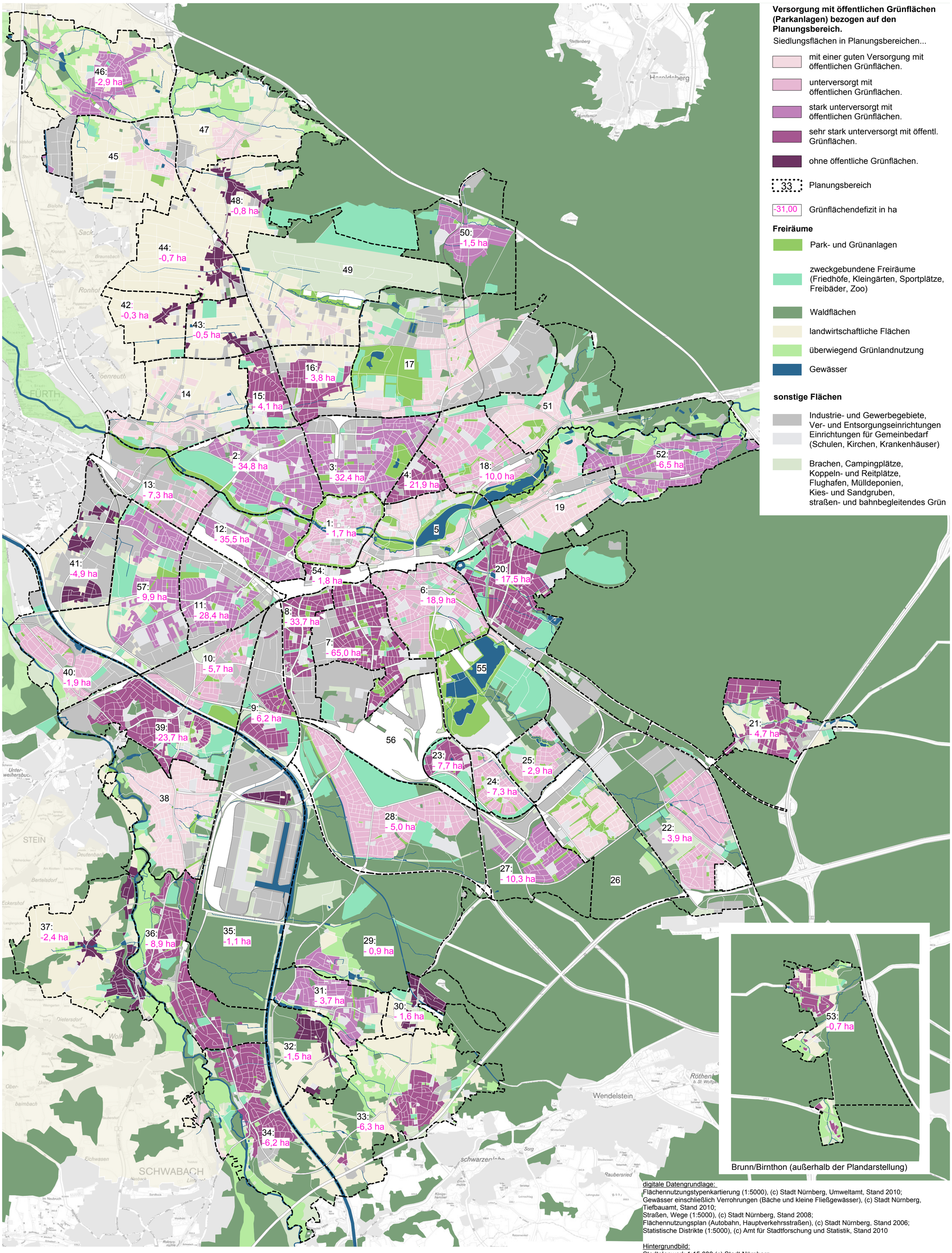

digitale Datengrundlage:
Flächennutzungstypenkartierung (1:5000), (c) Stadt Nürnberg, Umweltamt, Stand 2010;
Gewässer einschließlich Verrohrungen (Bäche und kleine Fließgewässer), (c) Stadt Nürnberg, Tiefbauamt, Stand 2010;
Straßen, Wege (1:5000), (c) Stadt Nürnberg, Stand 2008;
Flächennutzungsplan (Autobahn, Hauptverkehrsstraßen), (c) Stadt Nürnberg, Stand 2006;
Statistische Distrikte (1:5000), (c) Amt für Stadtforschung und Statistik, Stand 2010

Hintergrundbild:
Stadtplanwerk 1:15.000 (c) Stadt Nürnberg

Gesamtstädtisches Freiraumkonzept Nürnberg

Quantitative Versorgung mit öffentlichen Grünflächen (Parkanlagen)

M 1: 45.000 (A2) 24.07.2013

Becker Giseke Mohren Richard
Landschaftsarchitekten