

# Nürnberg: Corona-Krise in Zahlen

## März 2021

Monitoring der Auswirkungen des Infektionsgeschehens  
und der Schutzmaßnahmen auf Arbeitsmarkt, Wirtschaft  
und Bevölkerung

Ergänzende Zahlen zur Corona-Krise:  
[https://www.nuernberg.de/internet/statistik/coronakrise\\_in\\_zahlen.html](https://www.nuernberg.de/internet/statistik/coronakrise_in_zahlen.html)

**Stand v. 16.03.2021**  
 Infektionen: **24 816**  
 Todesfälle: **812**  
 7-Tage-Inzidenz: **113**  
 2. Impfung: **19 986**

- 15.10. Neues Ampelsystem
- 17.10. Maskenpflicht in Teilen der Stadt
- 02.11. Lockdown „light“
- 16.12. Harter Lockdown (Ausgangssperre, Schließungen EH, Kita)
- Regeln Weihnachten/Neuj.
- 11.01. 1-Personen-Regel / 15km
- 27.12. 1. Impfung (NBG)
- 16.02. Ende Ausgangssperre (nachts)
- 23.02. Ausgangssperre + Distanzunt.
- 22.02. Schulöffnungen

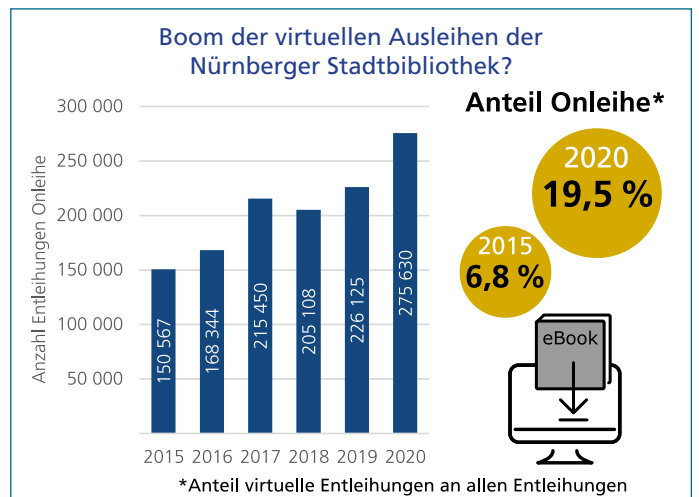
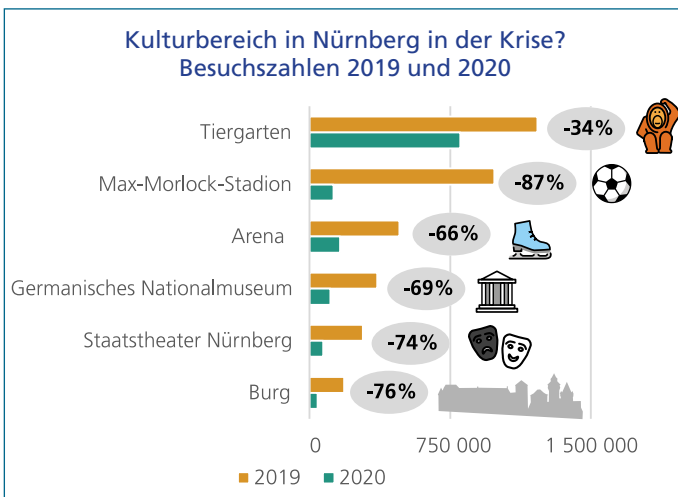
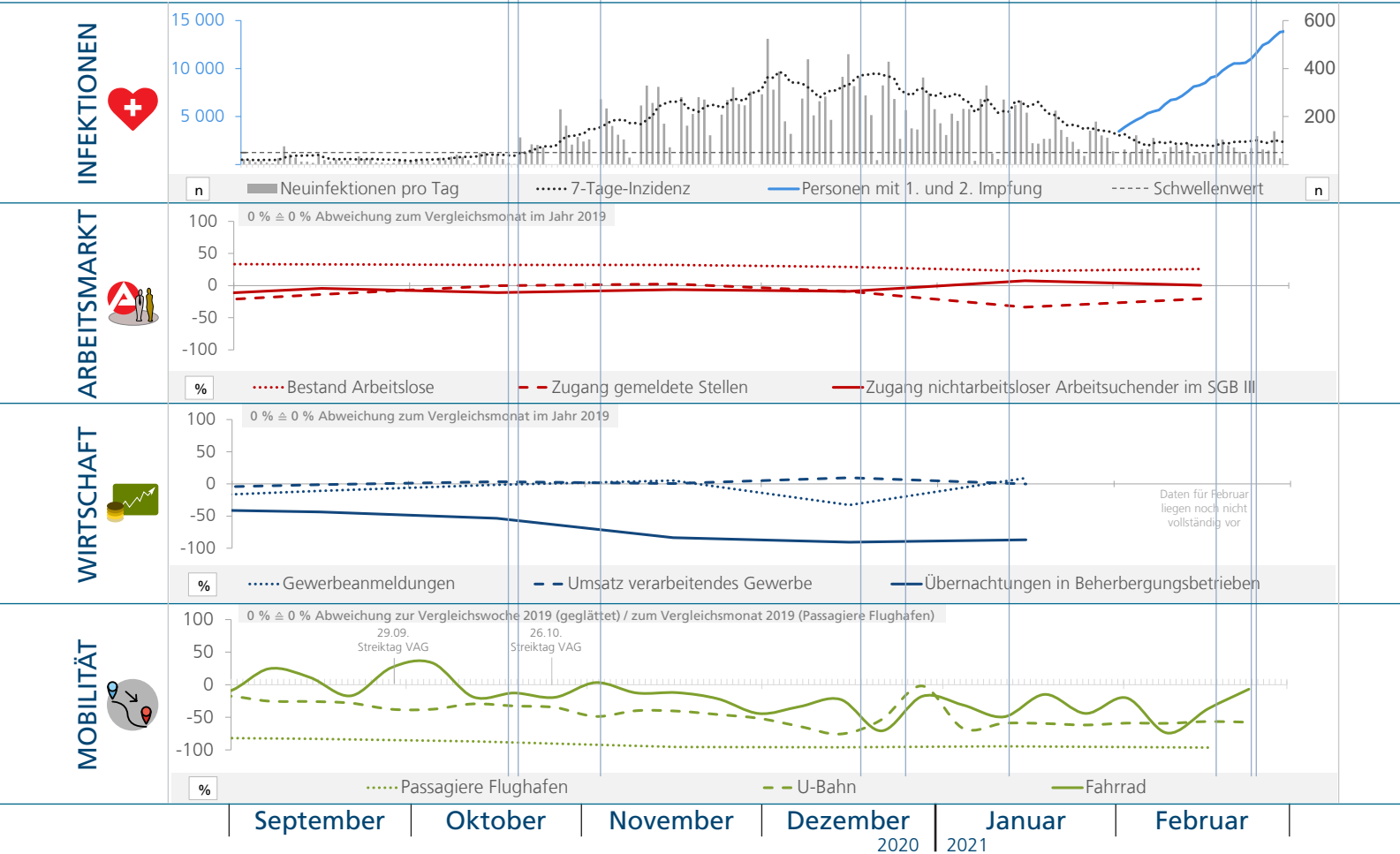

## Hinweise zum Datenblatt Corona-Krise in Zahlen:

Die Corona-Pandemie ist Auslöser einer sozio-ökonomischen Krise, die vielfältige Lebensbereiche betrifft. Das vorliegende Datenblatt gibt daher nicht nur einen Überblick über das Infektionsgeschehen in Nürnberg, sondern bildet zusätzlich die Auswirkungen der Krise auf den Arbeitsmarkt, die Wirtschaft und die Mobilität der Bevölkerung anhand ausgewählter Indikatoren ab.

## Wie wird das Datenblatt gelesen?

Die im Bereich „Infektionen“ dargestellten Corona-Fallzahlen beziehen sich auf die Stadt Nürnberg und geben tagesgenaue Absolutwerte an.

Die Indikatoren in den Bereichen „Arbeitsmarkt“, „Wirtschaft“ und „Mobilität“ sind als relative Werte dargestellt. Dies ermöglicht einen Vergleich zwischen verschiedenen Indikatoren in ihrer zeitlichen Entwicklung. Grundsätzlich stellen die Werte in diesen Bereichen die prozentuale Veränderung gegenüber dem entsprechenden Monat (im Falle der Mobilität der entsprechenden Woche) des Vergleichsjahrs 2019 dar. Vereinfacht gesagt bedeutet ein Wert von +50 %, dass der aktuelle Wert 50 % über dem Monatswert des Vergleichsjahrs 2019 liegt; ein Wert von 0 % bedeutet, dass der Vergleichswert identisch ist. Lesebeispiel: Ein Wert von -62 % im Datenblatt bedeutet: „Der Zugang an gemeldeten Stellen ist im April 2020 62 % niedriger als im April 2019.“



### INFEKTIONEN

**Neuinfektionen (täglich gemeldet):** Anzahl der positiven Tests auf das Virus Sars-CoV-2.

**Todesfälle:** Anzahl der verstorbenen Personen bei denen eine Infektion nachgewiesen wurde.

**Inzidenz:** Anzahl der Neuinfektionen der letzten sieben Tage je 100.000 Ein-

wohner (Nürnberg). Der berechnete Inzidenzwert weicht vom Wert des RKI ab, da aktuellere Einwohnerzahlen verwendet werden.

**Schwellenwert:** 7-Tage-Inzidenz von 50.

**Wichtiger Hinweis:** Das RKI weist auf Limitationen der Daten hin. So liegt ein Meldeverzug der Gesundheitsämter (an das RKI) vor, teilweise werden Fälle rück-

wirkend ergänzt.

**Datenquelle:** RKI (15.03.2021), Einwohnermelderegister (01.02.2021).

**Personen mit 1. und 2. Impfung:** Anzahl der Personen, bei denen der Impfprozess bereits abgeschlossen ist.

**Datenquelle:** Koordinierungsstelle Impfzentrum Nürnberg.



### ARBEITSMARKT

Bei dem Zugang gemeldeter Arbeitsstellen handelt es sich um ungeforderte Arbeitsstellen ohne selbstständige/freiberufliche Tätigkeiten und ohne Stellen der privaten Arbeitsvermittlung.

Personen, deren Ausbildungs- oder Arbeitsverhältnis endet, sind nach § 38 SGB III verpflichtet, sich spätestens drei

Monate vor dessen Beendigung bei der Arbeitsagentur arbeitsuchend zu melden. Liegt zwischen der Kenntnis der Beendigung und der Beendigung selbst ein kürzerer Zeitraum, haben sie sich innerhalb von drei Tagen zu melden. Entsprechend sollten es die Zugänge nichtarbeitsloser Arbeitsuchender im SGB III aus Beschäftigung am 1. Arbeitsmarkt ermöglichen, die Entwicklung der

frühzeitigen Arbeitslosmeldung abzuschätzen. Es wird davon ausgegangen, dass die Arbeitslosmeldungen nach § 38 SGB III den Zugang an nichtarbeitslosen Arbeitsuchenden dominieren.

**Datenquelle:** Statistik der Bundesagentur für Arbeit; Berichte: Analyse Arbeitsmarkt, Frühindikatoren für den Arbeitsmarkt, Nürnberg (März 2021).



### WIRTSCHAFT

**Gewerbeanmeldungen:** Gewerbeanmeldungen nach Meldedatum entsprechend der Gewerbeordnung in der Fassung der Bekanntmachung vom 22. Februar 1999 (BGBl I S. 202), geändert durch Artikel 1 des Gesetzes vom 11. Juli 2011 (BGBl I S. 1341). **Datenquelle:** Gewerbeanzeigenstatistik der Stadt Nürnberg.

**Umsatz im verarbeitenden Gewerbe:** Alle im Berichtszeitraum in Rechnung gestellten Lieferungen und Leistungen. Angegeben sind Rechnungsbeträge ohne Umsatzsteuer, jedoch einschließlich der darin enthaltenen Verbrauchssteuer sowie Kosten für Fracht, Porto usw. **Datenquelle:** Statistischer Bericht des Bayerischen Landesamtes für Statistik, Reihe E I 1 - j und E I 6 - j.

**Übernachtungen in Beherbergungsbetrieben:** Anzahl der Gästeübernachtungen in gewerblichen Beherbergungen (einschl. Jugendherbergen, Erholungsheime, Campingplätze) mit mehr als 9 Betten. Aufgrund der Corona-Krise wurde auf die Durchsetzung der Auskunftspflicht verzichtet, was zu Abweichungen führen kann. **Datenquelle:** Statistischer Bericht d. Bayerischen Landesamtes f. Statistik, G IV 1 m.



### MOBILITÄT

**Passagiere Flughafen:** Monatliches Passagieraufkommen insgesamt, einschl. Transit und nichtgewerblichem Verkehr. **Datenquelle:** Airport Nürnberg (Stand: März 2021).

**U-Bahn:** Tägliche Einstiege in die U-Bahn in Nürnberg und Fürth, gemessen über automatische Zählstellen. **Datenquelle:** VAG (Stand: 11.03.2021).

**Fahrrad:** Anzahl der Radfahrer, die die automatische Zählstelle am Königstor-

graben täglich passieren. **Datenquelle:** Verkehrsplanungsamt Nürnberg (Stand: 11.03.2021).

**Hinweis:** Die Werte werden pro Kalenderwoche gemittelt und dem Durchschnitt der entsprechenden Kalenderwoche des Jahres 2019 gegenübergestellt.

## Kulturbereich in Nürnberg in der Krise?

Anzahl Besucherinnen und Besucher ausgewählter Sehenswürdigkeiten 2019 und 2020 sowie prozentuale Veränderung; Anmerkung Burg: Seit 06.09.2018 ist der Sinwellturm wegen Bauarbeiten geschlossen.

**Datenquelle:** Jew. Einrichtung/Sehenswürdigkeit.

## Boom der virtuellen Ausleihen in der Nürnberger Stadtbibliothek?

Anzahl der Entleihungen durch Onleihe in der Stadtbibliothek im Bildungscampus Nürnberg sowie Anteil der virtuellen Entleihungen an allen Entleihungen.

**Datenquelle:** Stadtbibliothek im Bildungscampus Nürnberg.

## Impressum

Herausgeberin: Stadt Nürnberg, Amt für Stadtforschung und Statistik für Nürnberg und Fürth, Unschlittplatz 7a, 90403 Nürnberg, Telefon 09 11 / 2 31- 28 40, Fax 09 11 / 2 31- 74 60. statistikinfo@stadt.nuernberg.de, www.statistik.nuernberg.de

Zitiervorschlag: Stadt Nürnberg – Amt für Stadtforschung und Statistik (2021): Nürnberg: Corona-Krise in Zahlen. Monitoring der Auswirkungen des Infektionsgeschehens und der Schutzmaßnahmen auf Arbeitsmarkt, Wirtschaft und Bevölkerung. Nürnberg. März 2021: Amt für Stadtforschung und Statistik.

Icons: OpenMoji, teilweise verändert (CC BY-SA 4.0).

