

Weitere Angebote des Sozialpädagogischen Fachdienstes

Stadtteiltreff Nordost

Gruppen- und Beratungsangebote für Bewohnerinnen und Bewohner der Wohnsiedlung Nordostbahnhof.

Leipziger Straße 55

Telefon 09 11 / 5 10 98 25

Fax 09 11 / 8 10 69 97

E-Mail SHA-Stadtteiltreff-Nordost@stadt.nuernberg.de

Internet Internet www.sozialamt.nuernberg.de

Öffnungszeiten:

Montag bis Donnerstag 9:00 bis 15:00 Uhr

Freitag 9:00 bis 13:00 Uhr

oder nach Vereinbarung

Zum Stadtteiltreff ist ein eigenes Falblatt erhältlich.

Stadtteilladen Dianastraße

Gruppenangebote für Bewohnerinnen und Bewohner der Wohnsiedlung Dianastraße und Umgebung.

Dianastraße 46/48

Telefon 09 11 / 42 55 77

Fax 09 11 / 4 24 96 85

E-Mail SHA-Stadtteilladen-Diana@stadt.nuernberg.de

Internet www.sozialamt.nuernberg.de

Öffnungszeiten:

Montag bis Donnerstag 9:00 - 15:00 Uhr

Freitag 9:00 - 13:00 Uhr

oder nach Vereinbarung

Zum Stadtteilladen ist ein eigenes Falblatt erhältlich.

FrauenZimmer

Tagestreff für Frauen in schwierigen und krisenhaften Lebenssituationen

Hessestraße 10

Telefon 09 11 / 26 69 56

Fax 09 11 / 26 01 79

E-Mail frauenzimmer-nuernberg@heilsarmee.de

Internet www.frauenzimmer-nuernberg.de

Öffnungszeiten:

Montag, Dienstag, Donnerstag 10:00 bis 16:00 Uhr

Freitag 10:00 bis 14:00 Uhr

Sozialpädagogischer Fachdienst

Kirchenweg 56, 90419 Nürnberg, Telefon 09 11 / 2 31-81 03, -23 03

Amt für Existenzsicherung und soziale Integration – Sozialamt

Dietzstraße 4, 90443 Nürnberg

Fax: 09 11 / 2 31-58 80, E-Mail sha@stadt.nuernberg.de

- **Allgemeine Auskünfte und Beratung**
Telefon 09 11 / 2 31-23 15
- **Armutsprävention**
Telefon 09 11 / 2 31-55 19, -34 86
- **Asyl – Bürgertelefon: Ehrenamt, sonstige Fragen**
Telefon 09 11 / 2 31-23 44
- **Asyl – Leistungen nach dem Asylbewerberleistungsgesetz**
Telefon 09 11 / 2 31-24 15, -55 13
- **Asyl – Fachstelle für Flüchtlinge**
Telefon 09 11 / 2 31-2 33 28, -2 72 04
- **Bestattungskosten – Übernahme**
Telefon 09 11 / 2 31-23 61, -41 83
- **Betreuungsstelle / Information über Vorsorge, Patientenverfügung**, Telefon 09 11 / 2 31-24 66, -2 37 78
- **Bildung und Teilhabe – Dienstleistungszentrum**
Telefon 09 11 / 2 31-43 47
- **Energiesparberatung**
Telefon 09 11 / 2 31-57 70, -34 86
- **Grundsicherung im Alter und bei Erwerbsminderung, Sozialhilfe**
Telefon 09 11 / 2 31-55 13, -24 15
- **Großweidenmühlstraße – Häuser für Männer und Frauen**
Telefon 09 11 / 2 31-55 37, -24 62, -55 39
- **Inklusionsbeauftragte der Stadt Nürnberg**
Telefon 09 11 / 2 31-24 74
- **Menschen mit Behinderung – Beratung**
Telefon 09 11 / 2 31-1 01 11
- **Mietschulden – Fachstelle für Wohnungsfragen**
Telefon 09 11 / 2 31-22 11, -76 17
- **Nachbarschaftshaus Gostenhof**
Telefon 09 11 / 2 31-70 81
- **Nürnberg-Pass – Dienstleistungszentrum**
Telefon 09 11 / 2 31-43 47
- **Stadtteilladen Dianastraße**
Telefon 09 11 / 42 55 77
- **Stadtteiltreff Nordost**
Telefon 09 11 / 5 10 98 25
- **Suchtbeauftragte der Stadt**
Telefon 09 11 / 2 31-2 38 18
- **Wohngeld**
Telefon 09 11 / 2 31-72 38
- **Wohnungsverlust, Obdachlosigkeit – Fachstelle für Wohnungsfragen**, Telefon 09 11 / 2 31-22 11, -76 17
- **Wohnungsvermittlung von geförderten Wohnungen**
Telefon 09 11 / 2 31-25 09

NÜRNBERG

Amt für Existenzsicherung
und soziale Integration –
Sozialamt

Sozialpädagogischer Fachdienst

Beratung in verschiedenen Lebenslagen



Der Sozialpädagogische Fachdienst ist ein Beratungsdienst des Sozialamtes der Stadt Nürnberg für alle Bürgerinnen und Bürger über 21 Jahre.

Wir beraten Sie in verschiedenen Lebenslagen und vermitteln – wenn nötig – weiter an andere Fachdienste. Unser Ziel ist es, gemeinsam mit Ihnen Lösungsmöglichkeiten für Ihre spezielle Lebenssituation zu finden.

Unser Leistungsangebot:

Wir beraten und unterstützen Sie

- **bei wirtschaftlichen Problemlagen**
Wir informieren Sie über die gesetzlichen Sozialleistungen und weitere mögliche Ansprüche. Zudem vermitteln wir Hilfen um finanzielle Notlagen zu überwinden
- **in behördlichen Angelegenheiten**
Wir helfen Ihnen bei Bedarf bei der Antragstellung
- **bei drohendem Wohnungsverlust**
- **bei persönlichen und sozialen Problemen**
Wir unterstützen Sie zum Beispiel, wenn Sie Sorgen oder Ängste haben oder Ihr Lebensalltag Sie überfordert
- **bei Schwierigkeiten im psychosozialen Bereich**
Wir vermitteln Hilfen bei Suchtproblemen oder psychischen Problemen
- **bei der Sicherstellung der häuslichen Versorgung**
Wir beraten Sie, wenn Sie pflegebedürftig werden oder aus anderen Gründen Hilfe bei der Haushaltsführung benötigen
- **wenn Sie sich Sorgen um eine Person machen**
Zum Beispiel, weil diese nicht mehr alleine zurechtkommt

Wir beraten Sie telefonisch oder bei uns im Kirchenweg 56 (bitte vereinbaren Sie vorher einen Termin) oder bei Bedarf auch bei Ihnen zu Hause.



Sie erreichen uns



Adresse

Stadt Nürnberg
Amt für Existenzsicherung und soziale Integration – Sozialamt
Sozialpädagogischer Fachdienst
Kirchenweg 56
90419 Nürnberg

Telefon, Fax, Email

Unsere Sozialpädagoginnen und Sozialpädagogen sind für bestimmte Regionen der Stadt zuständig.
Wen Sie ansprechen können, erfahren Sie unter:
Telefon 09 11 / 2 31-81 03
Fax 09 11 / 2 31-75 37
E-Mail SHA-SFD@stadt.nuernberg.de

Öffentliche Verkehrsmittel

Sie erreichen uns mit der **Straßenbahnlinie 6** und **Stadtbuslinie 34** – Haltestelle St. Johannisfriedhof

Öffnungszeiten

- Montag bis Donnerstag: 8:30 bis 16:00 Uhr
- Freitag: 8:30 bis 14:00 Uhr
Bitte vereinbaren Sie einen Termin
- Montag bis Freitag:
In der Zeit von 8:30 bis 10:00 Uhr sind unsere Sozialpädagoginnen und Sozialpädagogen in der Regel ohne Termin für Sie telefonisch erreichbar.

Internet

Weitere Informationen zum Sozialpädagogischen Fachdienst finden Sie unter www.sfd.nuernberg.de und zu den Abteilungen des Sozialamtes unter www.sozialamt.nuernberg.de

Beratung von Familien mit Kindern

Der Sozialpädagogische Fachdienst ist zuständig für Haushalte, in denen alle Personen über 21 Jahre alt sind.

Für Familien mit Kindern bis 21 Jahren ist der **Allgemeine Sozialdienst des Amtes für Kinder, Jugendliche und Familien – Jugendamt** zuständig.

Ihren Ansprechpartner dort erfahren Sie unter der Telefonnummer **09 11 / 2 31-26 86**.

Blumenräder

Die farbenfrohe Gestaltung des Titelbildes verdanken wir der Kunsttherapie im Haus Großweidenmühlstraße – einer Einrichtung der Obdachlosenhilfe des Sozialamtes. Das Bild wurde von Bewohnerinnen oder Bewohnern des Hauses gemalt.

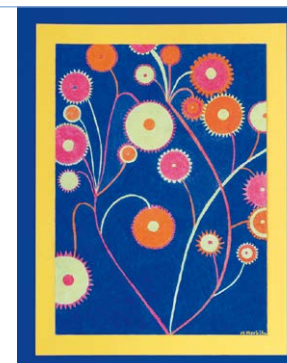

Impressum

Herausgeber: Stadt Nürnberg
Amt für Existenzsicherung und soziale Integration – Sozialamt
Gestaltung: Harald Bosse, Alexandra Frank-Schinke, Martina Bührle-Posset
Foto: Bob Radek Film
Druck: noris inklusion gGmbH, Dorfäckerstraße 35, 90427 Nürnberg
9. Auflage 3000 Stück (Stand Februar 2022)